© 2017-Comune di Parma – Prot. 25/06/2025.0107438.E Documento firmato digitalmente da: Paolo Rossi; Maria Moroni. Si attesta che la presente copia digitale è conforme all'originale digitale ai sensi dell'art. 23-bis del D.Lgs. n. 82/2005. Il corrispondente documento informatico originale è conservato negli archivi del Comune di Parma

LEGENDA

- P01 - Parete isolata in cartongesso in classe B-S1-d0 - sp. 12,50 cm
- P02 - Controparete isolata in cartongesso in classe B-S1-d0 - sp. 10,00 cm
- P03 - Parete REI120 in cartongesso - sp. 12,50 cm
- P04 - Controparete REI120 in silicato di calce - sp. 10 mm
- P05 - Controparete in cartongesso in classe B-S1-d0 - sp. 10,00 cm
- Tende alla veneziana in alluminio

NOTE:
Le campiture ed i retini sono puramente indicativi e didascalici.
Per maggiori chiarimenti e specifiche tecniche si vedano i particolari costruttivi

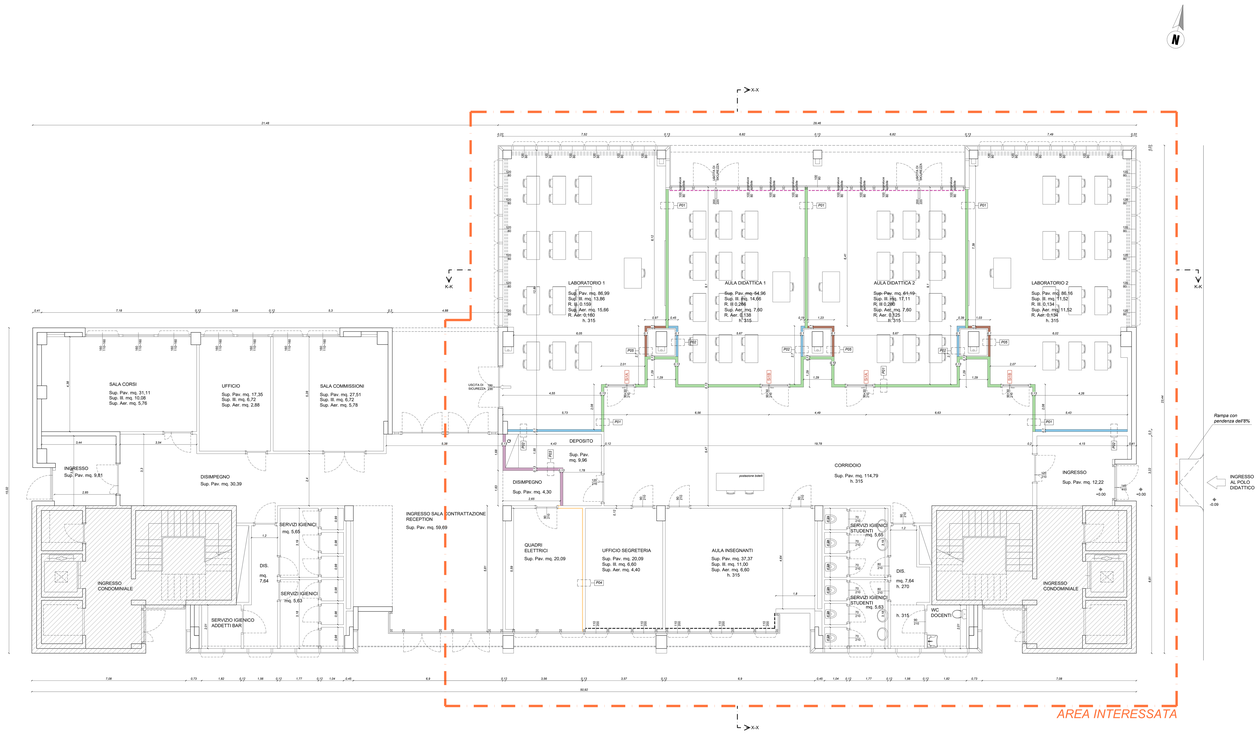

PROVINCIA DI PARMA
Servizio Edilizia Scolastica

1° PERIZIA DI VARIANTE

MANUTENZIONE STRAORDINARIA EDIFICIO
VIA DEI MERCATI (PIANO TERRA)

Letto & Tax engineering	ELABORATO N° C.01	SCALA 1:50
		DATA 23/02/2026
		REV. 1 del 23/02/2026

IL DIRETTORE DEI LAVORI
Ing. Marco Maniei - A.Lanz engineering s.r.l.
Strada Cinquepiani 107 43126 Parma
tel. 0521 968772 - e-mail: m.maniei@alanz.net

OGGETTO
PROGETTO ARCHITETTONICO
PIANTA PIANO TERRA

CONSULENZA IMPIANTO ELETTRICO
P.I. Andrea Chierici
Via G. Ceraboni 7, 43052 Bazzanese (PR)
tel. 0521 891117 - e-mail: a.chierici@tiscali.it

CONSULENZA IMPIANTO MECCANICO
Geom. Nicola Fornasari
Via F. Solaini 12 29010 Castelnovo Paganino (PC)
tel. 0523 824600 - e-mail: info@fornasaripergelli.com

CONSULENZA PROGETTO ACUSTICA
Ing. Michele Brivati
Via Lunigiana 618 29124 La Spezia
tel. 0521 1911 - 0187 1 - e-mail: info@studiobrivati.com

CONSULENZA ANTINCENDIO
P.I. Pietro Vignali
Via Giuseppe Pica delle Infrastrade 2 43125 Parma (PR)
tel. 0521 1911 - 0187 1 - e-mail: info@studiobrivati.com

RESPONSABILE DEL PROGETTO
Arch. Matteo Piovani
Viale Mazzini delle Libertà 31 43121 Parma
tel. 0521 922732 - e-mail: m.piovani@tecnoteca.pr.it

PROGETTISTA DEL LAVORO
Ing. Elisa Botta
Viale Mazzini delle Libertà 31 43121 Parma
tel. 0521 951317 - e-mail: e.botta@tecnoteca.pr.it

Rev.	Data	Descrizione	Redatto	Verificato	Approvato
Rev. 0	02/11/2025	Prima emissione	L.Lari	L.Lari	L.Lari
Rev. 1	23/02/2026	1° perizia	L.Lari	L.Lari	M. Maniei
Rev. 2					
Rev. 3					
Rev. 4					

Il presente elaborato è tutelato dalle leggi sul diritto d'autore. E' fatto divieto a chiunque di riprodurlo anche in parte se non per fini autorizzati.