VST.6.4
Servizi ecosistemici

servizi di regolazione

regolazione del clima locale
regolazione della qualità dell'aria
regolazione flussi d'acqua
purificazione acqua
regolazione dei nutrienti
regolazione dell'erosione
mitigazione dei rischi naturali
impollinazione
assimilazione dei rifiuti

indice sintetico complessivo

- 0 - 2
- 3 - 7
- 8 - 14
- 15 - 20
- 21 - 40

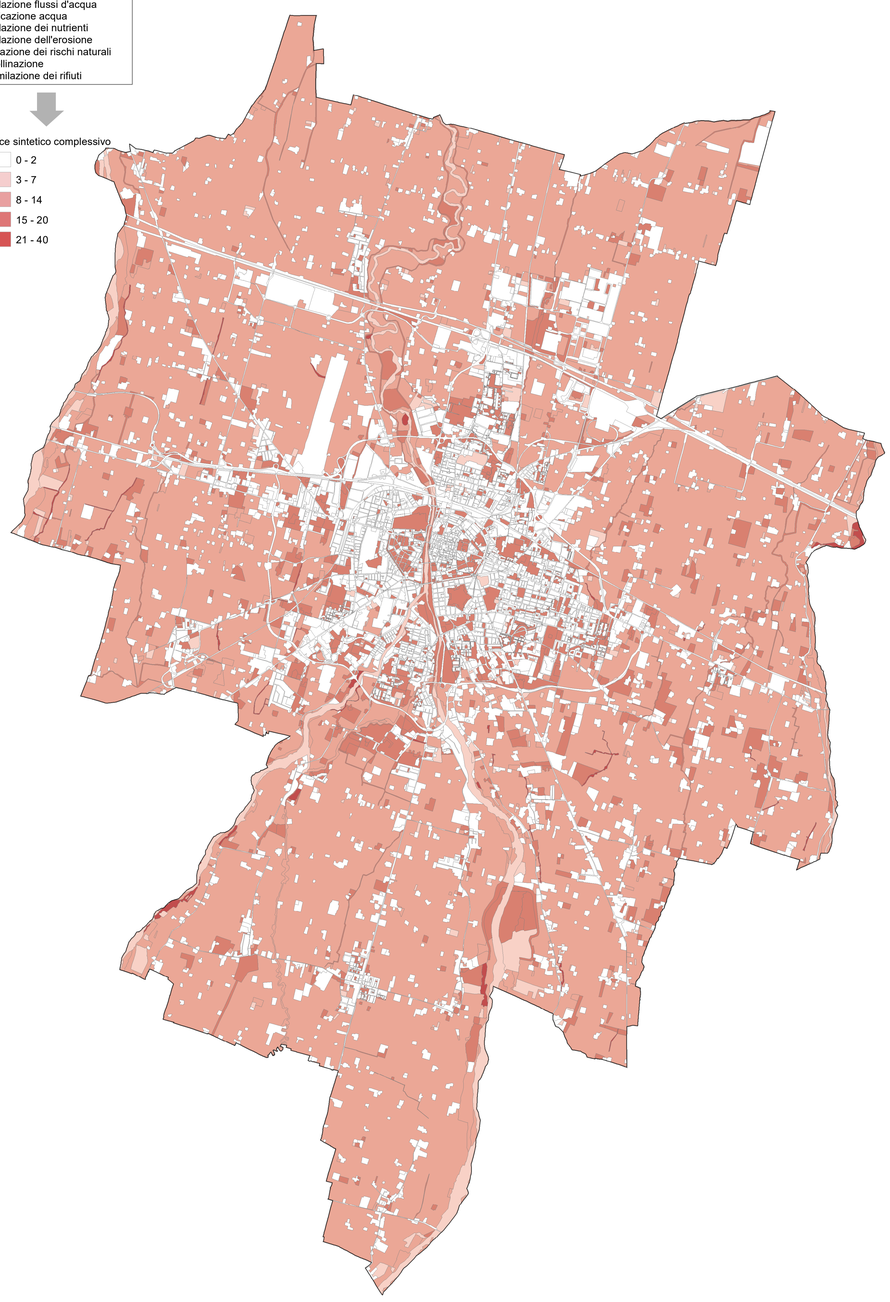

servizi di supporto

legname
coltivazioni
risorse e alimenti selvatici
acqua dolce

indice sintetico complessivo

- 0
- 1
- 2
- 3 - 5
- 6 - 10

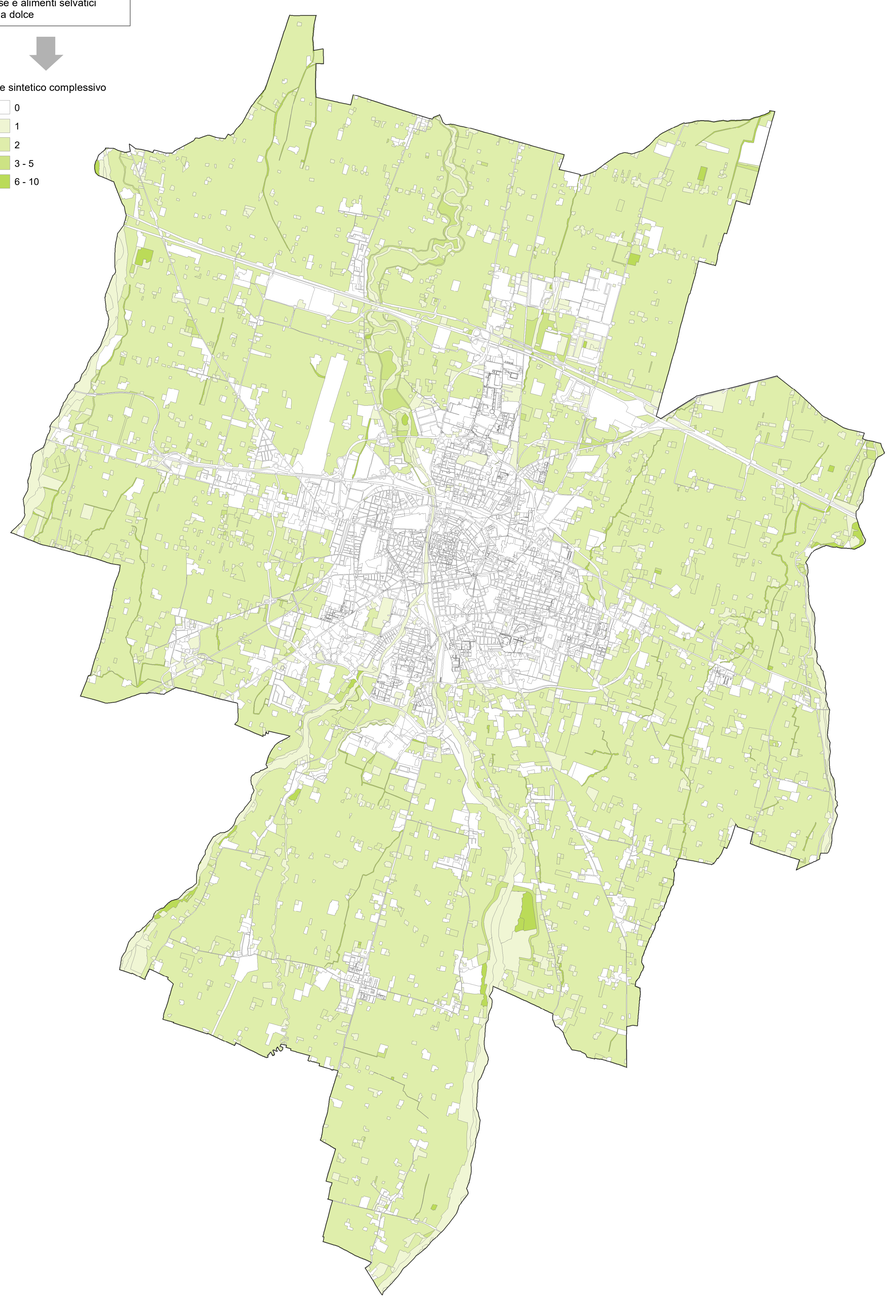

servizi culturali

ricreazione e turismo
patrimonio e diversità culturali
patrimonio e diversità naturale

indice sintetico complessivo

- 0 - 2
- 3 - 4
- 5 - 7
- 8 - 11
- 12 - 14

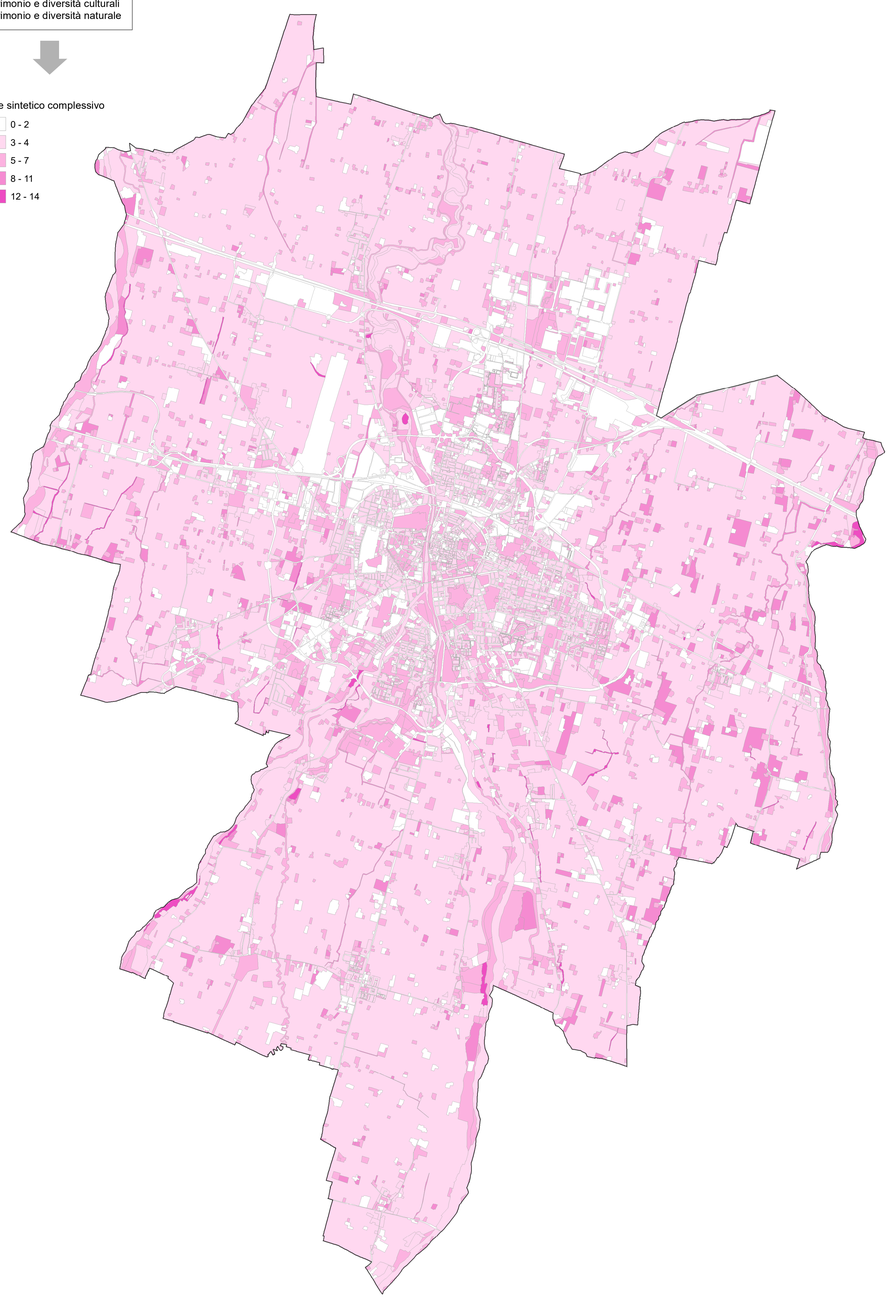

sintesi servizi ecosistemici

regolazione
supporto
cultura
servizi dei suoli

indice sintetico complessivo

- 2,941 - 6,667
- 6,668 - 12,966
- 12,967 - 18,675
- 18,676 - 23,445
- 23,446 - 58,642

quartieri aree ricadenti inTR
quartieri aree ricadenti in TU

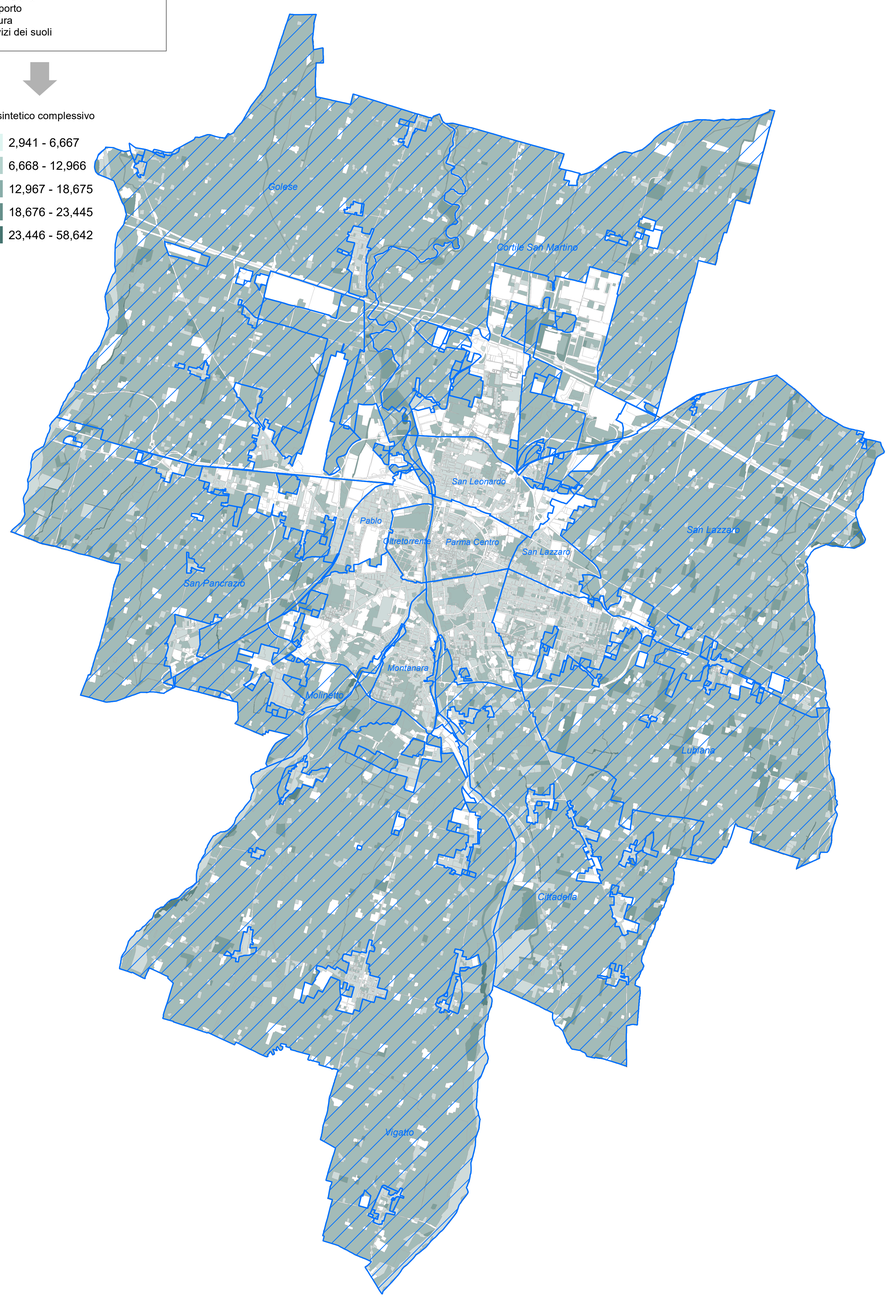

PR050

PUG - Piano Urbanistico Generale

Comune di Parma

Sindaco:
Michele Guerra

Assessore alla Rigenerazione Urbana:
Chiara Vernizzi

Direttore Generale e Segretario Generale:
Pasquale Criscuolo

Dirigente del Settore Pianificazione e Sviluppo del Territorio:
arch. Emanuela Montanini

Ufficio di Piano Comune di Parma:

arch. Emanuela Montanini, arch. Lucia Sartori, arch. Beatrice Peri, arch. Samanta Maccari, arch. Andrea Cantini, arch. Antonella Fornari, geom. Alessandra Gatti, dott.ssa M. Beatrice Corvi, arch. Milena Mancini, arch. Bianca Pelizza, arch. Patrizia Rota, arch. Federica Zatti, ing. Devis Sbarzaglia, arch. Nicole Mariotti, arch. Sabino Pellegrino

Gruppo di lavoro incaricato

Capogruppo:
arch. Andreas Faoro

RTI: arch. Andreas Faoro (UNLAB), arch. Carlo Santacroce, arch. Piergiorgio Tombolan (Studio Tombolan Associati), ing. Alberto Mazzucchelli (MPMA), arch. Luca Paglieltini (Collettivo di Urbanistica), arch. Raffaella Gambino, arch. Fabio Ceci (ubi urbs), arch. Paolo Castelnovi, arch. Federica Thomasset, biol. Luca Bisogni, avv. Roberto Ollari, geol. Francesco Cerutti (Engeo s.r.l.)

SIT: arch. Federico Ghirardelli

VST - VALSAT

VST.6.4 Servizi ecosistemici

Scala 1 : 50.000

Assunzione	**DELIBERA G.C. N. ..... DEL ..../..../....**
Adozione	**DELIBERA C.C. N. ..... DEL ..../..../....**
Approvazione	**DELIBERA C.C. N. ..... DEL ..../..../....**

Comune di Parma - Prot. 06/07/2023.0123716.E Documento firmato digitalmente da: ANDREAS FAORO con certificato valido dal 14/11/2021 al 28/07/2025 e con firma qualificata