VST.6.5
Servizi ecosistemici dei suoli

servizi di regolazione

WAR - Infiltrazione dell'acqua
BUF - Capacità protettiva
CST - Stock di carbonio attuale

indice sintetico complessivo

- 0,65381 - 1,29951
- 1,29952 - 1,57219
- 1,57220 - 1,74652
- 1,74653 - 1,87843
- 1,87844 - 2,13682

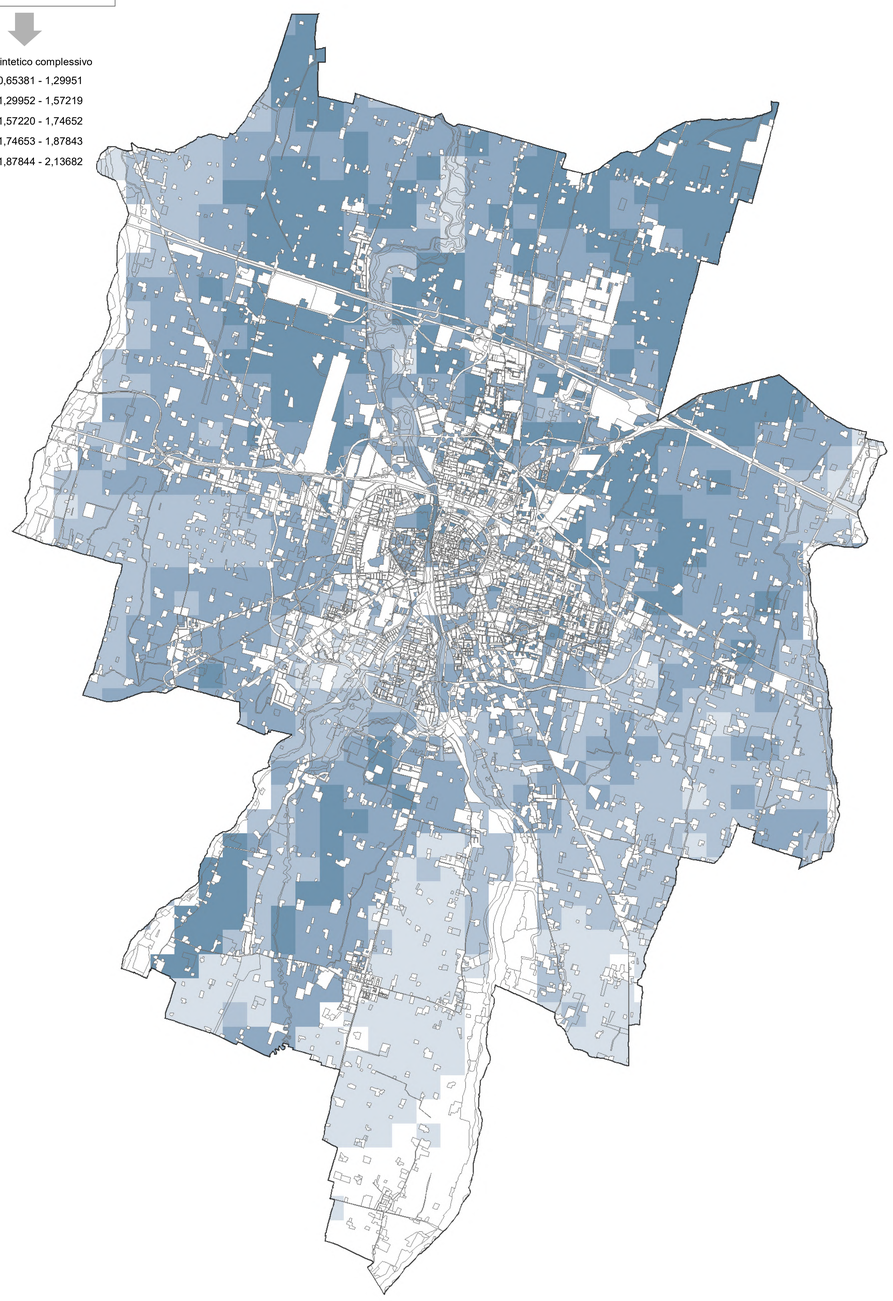

servizi di supporto

BIO - Habitat per organismi del suolo

indice sintetico complessivo

- 0,000000
- 0,000001 - 0,211454
- 0,211455 - 0,301300
- 0,301301 - 0,366521
- 0,366522 - 0,517916

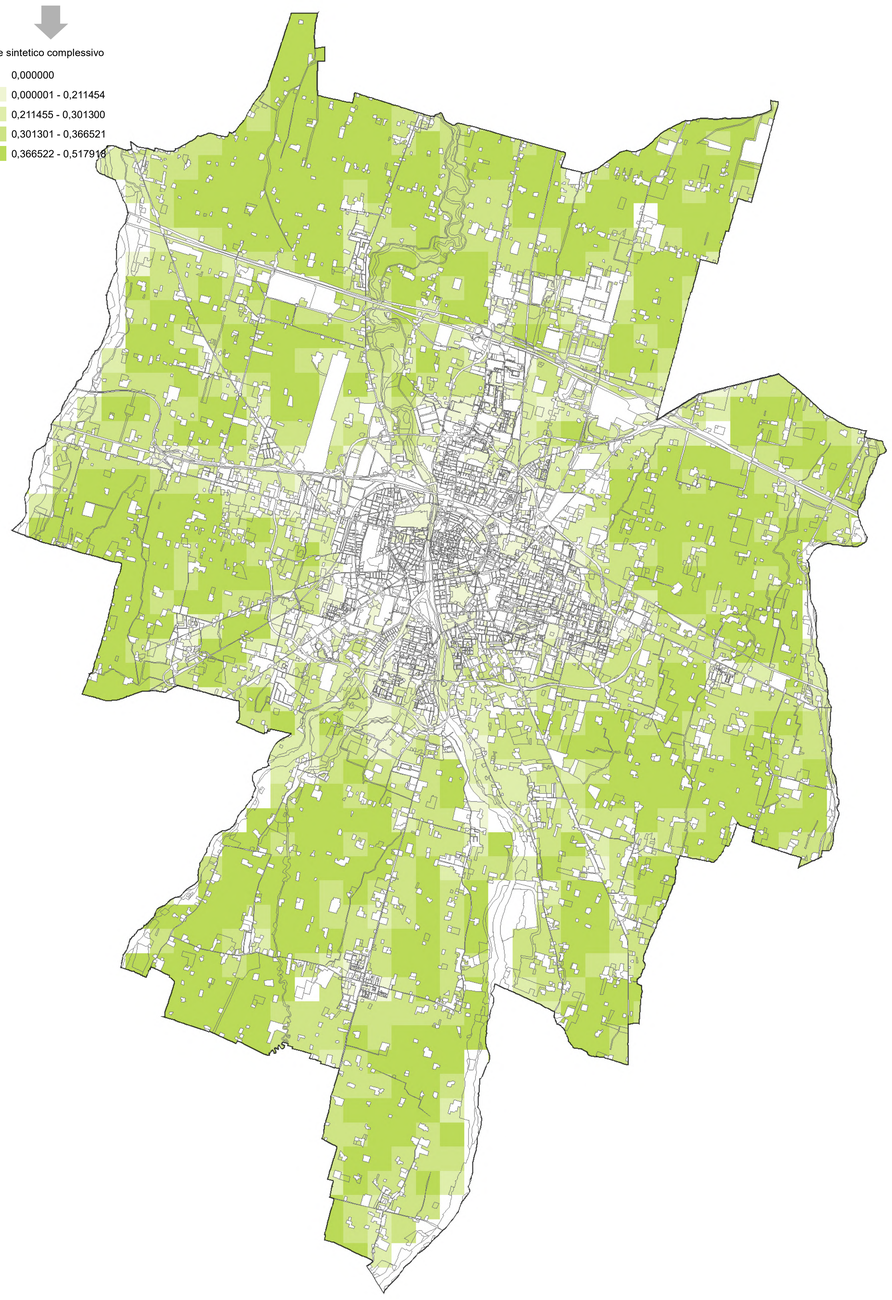

servizi approvvigionamento

PRO - Fornitura di cibo
WAS - Riserva idrica

indice sintetico complessivo

- 0,72315 - 0,92521
- 0,92522 - 1,07852
- 1,07853 - 1,23239
- 1,23240 - 1,39561
- 1,39562 - 1,61264

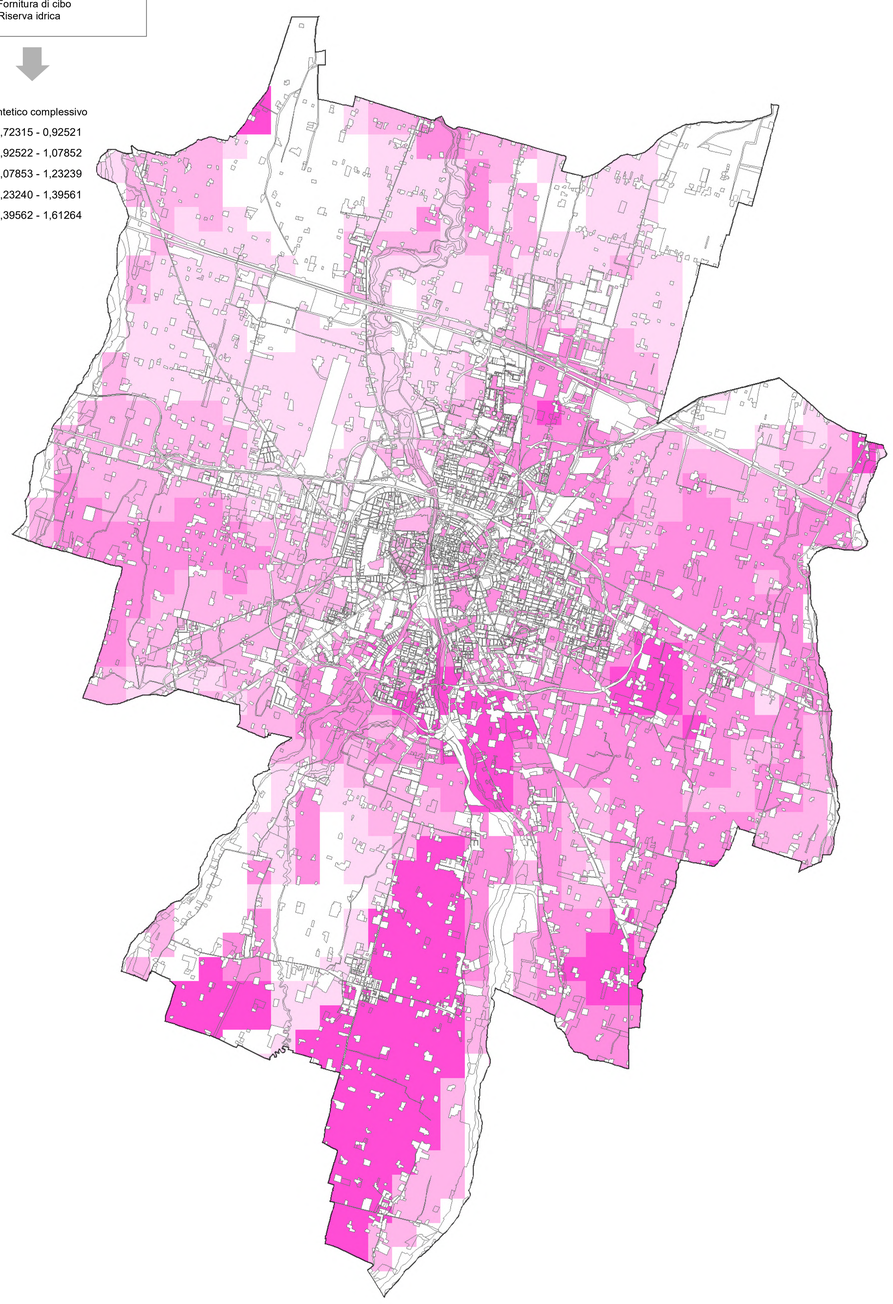

sintesi servizi ecosistemici

regolazione
supporto
approvvigionamento

indice di qualità sintetico IQ4

- 1,428693 - 1,856996
- 1,856997 - 2,147317
- 2,147318 - 2,301053
- 2,301054 - 2,454400
- 2,454401 - 2,685356

quartieri aree ricadenti in TR
quartieri aree ricadenti in TU

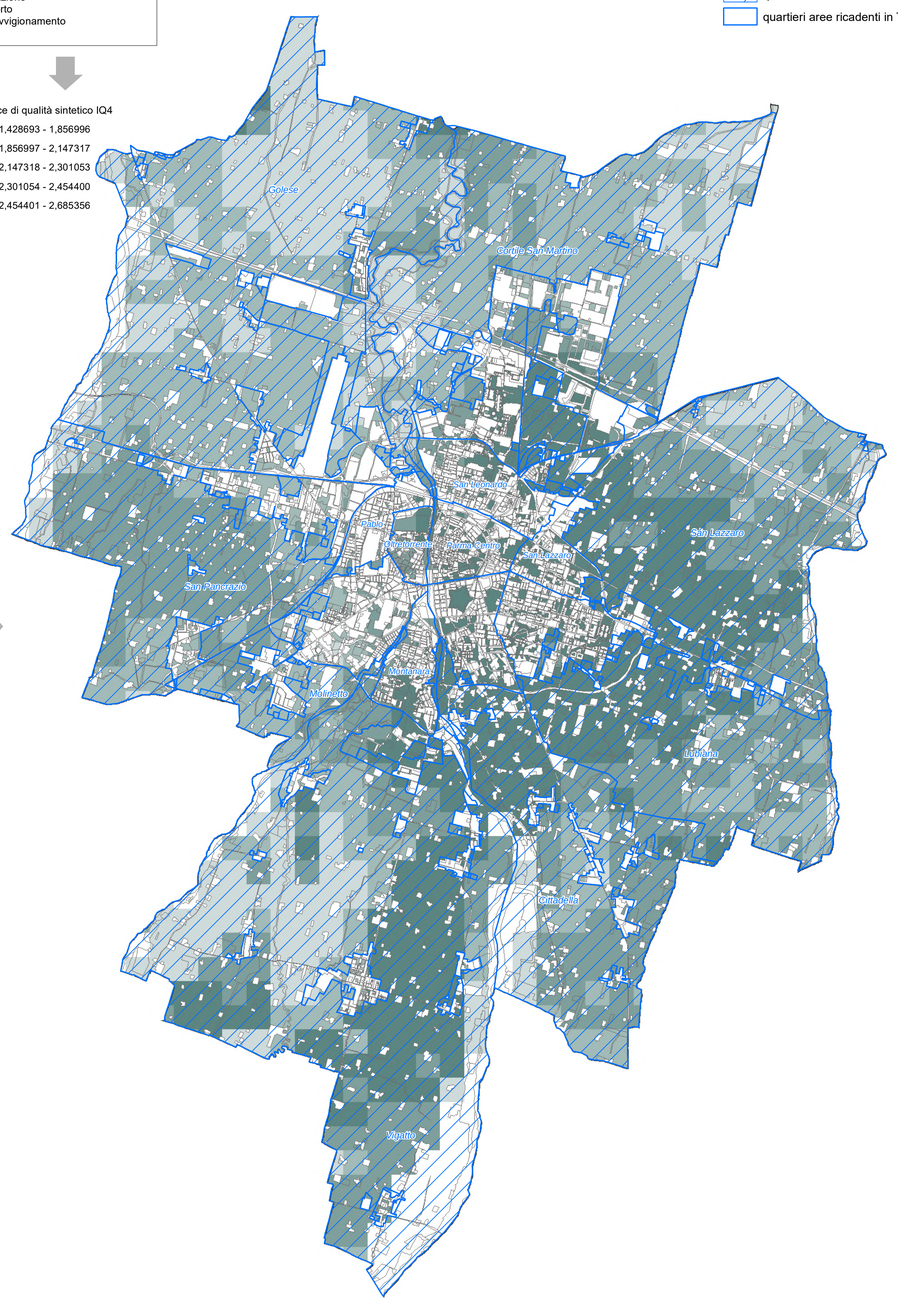

PR050
PUG - Piano Urbanistico Generale

Comune di Parma

Sindaco:
Michele Guerra

Assessora alla Rigenerazione Urbana
Chiara Vernizzi

Direttore Generale e Segretario Generale
Giuseppina Cruso

Dirigente del Settore Pianificazione e Sviluppo del Territorio
arch. Emanuela Montanini

Ufficio di Piano Comune di Parma

arch. Emanuela Montanini, arch. Lucia Sartori, arch. Federica Zatti, arch. Francesca Carluccio, dott.ssa Maria Beatrice Corvi, arch. Antonella Fornari, geom. Alessandra Gatti, arch. Samanta Maccari, arch. Nicole Mariotti, arch. Alessandro Massera, arch. Bianca Pelizza, arch. Beatrice Peri, arch. Patrizia Rota, ing. Devis Sbarzaglia, urb. Edy Zatta

Gruppo di lavoro incaricato

Capogruppo:
arch. Andreas Faoro

RTI: arch. Andreas Faoro (UNLAB), arch. Carlo Santacroce, arch. Piergiorgio Tombolan (Studio Tombolan Associati), ing. Alberto Mazzucchelli (MPMA), arch. Luca Paglielini (Collettivo di Urbanistica), arch. Raffaella Gambino, arch. Fabio Ceci, arch. Paolo Castelnovi, arch. Federica Thomasset, biol. Luca Bisogni, avv. Roberto Ollari, geol. Francesco Cerutti (Engeo s.r.l.)

SIT: arch. Federico Ghirardelli

VST - VALSAT

VST.6.5 Servizi ecosistemici dei suoli

Scala 1 : 50.000

Assunzione	**DELIBERA G.C. N.241 DEL 12/07/2023**
Adozione	**DELIBERA C.C. N. 17 DEL 31/03/2025**
Approvazione	**DELIBERA C.C. N. ..... DEL ...../...../.....**