

CALCOLO SUPERFICI DI VENDITA PER CONVENZIONE

PIANO SEMINTERRATO

Identificazione U.I	MQ U.I.	Parametro	Superficie vendita Sv (mq)
Autorimessa 1 - sub.11	25,44	50%	12,72
Autorimessa 2 - sub.12	25,72	50%	12,86
Autorimessa 3 - sub.13	16,82	50%	8,41
Autorimessa 4 - sub.17	34,52	50%	17,26
Autorimessa 5 - sub.16	25,56	50%	12,78
Autorimessa 6 - sub.15	25,7	50%	12,85
Autorimessa 7 - sub.14	17,53	50%	8,765
TOTALE			85,645

TOTALE piano seminterrato	85,645
----------------------------------	---------------

PIANO TERRA

PIANO TERRA U.I. A

Identificazione U.I	MQ U.I.	Parametro	Superficie vendita Sv (mq)
u.i.	46,03	100,00%	46,03
pareti divisorie	1,96	50,00%	0,98
terrazzo	8,85	50,00%	4,425
giardino	116,95	5,00%	5,8475
cantina	28,13	50,00%	14,065
TOTALE			71,35

PIANO TERRA U.I. B

Identificazione U.I	MQ U.I.	Parametro	Superficie vendita Sv (mq)
u.i.	67,74	100,00%	67,74
pareti divisorie	2,38	50,00%	1,19
terrazzo	8,85	50,00%	4,425
giardino	116,95	5,00%	5,8475
TOTALE			79,20

PIANO TERRA U.I. C

Identificazione U.I	MQ U.I.	Parametro	Superficie vendita Sv (mq)
u.i.	67,78	100,00%	67,78
pareti divisorie	2,38	50,00%	1,19
terrazzo	8,85	50,00%	4,425
giardino	43,01	5,00%	2,1505
TOTALE			75,55

PIANO TERRA U.I. D - sub.1

Identificazione U.I	MQ U.I.	Parametro	Superficie vendita Sv (mq)
u.i.	52,85	100,00%	52,85
pareti divisorie	5,39	50,00%	2,695
terrazzo	8,85	50,00%	4,425
giardino	113,56	5,00%	5,678
cantina	29,96	50,00%	14,98
TOTALE			80,63
TOTALE piano terra			306,72

PIANO PRIMO

PIANO PRIMO U.I. E			
Identificazione U.I	MQ U.I.	Parametro	Superficie vendita Sv (mq)
u.i.	115,54	100,00%	115,54
pareti divisorie	2,61	50,00%	1,305
terrazzo	18,06	50,00%	9,03
TOTALE			125,875

PIANO PRIMO U.I. F			
Identificazione U.I	MQ U.I.	Parametro	Superficie vendita Sv (mq)
u.i.	67,9	100,00%	67,9
pareti divisorie	4,14	50,00%	2,07
terrazzo	9,03	50,00%	4,515
TOTALE			74,485

PIANO PRIMO U.I. G			
Identificazione U.I	MQ U.I.	Parametro	Superficie vendita Sv (mq)
u.i.	53,61	100,00%	53,61
pareti divisorie	3,52	50,00%	1,76
terrazzo	9,03	50,00%	4,515
TOTALE			59,885

TOTALE piano primo	260,245
---------------------------	----------------

PIANO SECONDO

PIANO SECONDO U.I. H			
Identificazione U.I	MQ U.I.	Parametro	Superficie vendita Sv (mq)
u.i.	89,57	100,00%	89,57
pareti divisorie	2,31	50,00%	1,155
terrazzo	19,36	50,00%	9,68
sottotetto	18,87	50,00%	9,435
TOTALE			100,405

PIANO SECONDO U.I. I			
Identificazione U.I	MQ U.I.	Parametro	Superficie vendita Sv (mq)
u.i.	53,13	100,00%	53,13
pareti divisorie	4,2	50,00%	2,1
terrazzo	9,68	50,00%	4,84
sottotetto	10,27	50,00%	5,135
TOTALE			60,07

PIANO SECONDO U.I. L			
Identificazione U.I	MQ U.I.	Parametro	Superficie vendita Sv (mq)
u.i.	42,64	100,00%	42,64
pareti divisorie	3,2	50,00%	1,6
terrazzo	9,68	50,00%	4,84
sottotetto	7,36	50,00%	3,68
TOTALE			49,08

TOTALE piano secondo	209,555
-----------------------------	----------------

PROGETTO:
Comunicazione inizio lavori (CIL)
 ai sensi dell' art. 7, comma 4, lett. a)
 della L.R. 15/2013

UBICAZIONE:
 -COMUNE DI PARMA-
 -Casiluglio -
 -Stradale Corsini n. 1 -

TAVOLA n°
1

OGGETTO TAVOLA:
PIANTA PIANO SEMINTERRATO

DATA	04/02/19	SCALA	1:100
AGGIORNATA	-	COLORE	3145

LEGENDA
 SUPERFICIO AL 50%



CALCOLO SUPERFICI DI VENDITA PER CONVENZIONE

PIANO SEMINTERRATO			
Identificazione U.I.	MQ U.I.	Parametro	Superficie vendita Sv (mq)
Autorimessa 1 - sub.11	25,44	50%	12,72
Autorimessa 2 - sub.12	25,72	50%	12,86
Autorimessa 3 - sub.13	16,82	50%	8,41
Autorimessa 4 - sub.17	34,52	50%	17,26
Autorimessa 5 - sub.16	25,56	50%	12,78
Autorimessa 6 - sub.15	25,7	50%	12,85
Autorimessa 7 - sub.14	17,53	50%	8,765
TOTALE			85,645
TOTALE piano seminterrato			85,645

PROGETTO
Comunicazione inizio lavori (CIL)
 ai sensi dell' art. 7, comma 4, lett. a)
 della L.R. 15/2013

UBICAZIONE:
 -COMUNE DI PARMA-
 -capoluogo -
 -Stradello Corsini n. 1-

TAVOLA n°
2

OGGETTO TAVOLA:
PIANTA PIANO TERRA

DATA	04/2019	SCALA	1:100
AGGIORNAM.	-	CODICE	2145

LEGENDA

	SUPERFICI AL 100%		SUPERFICI AL 5%
	SUPERFICI AL 50%		

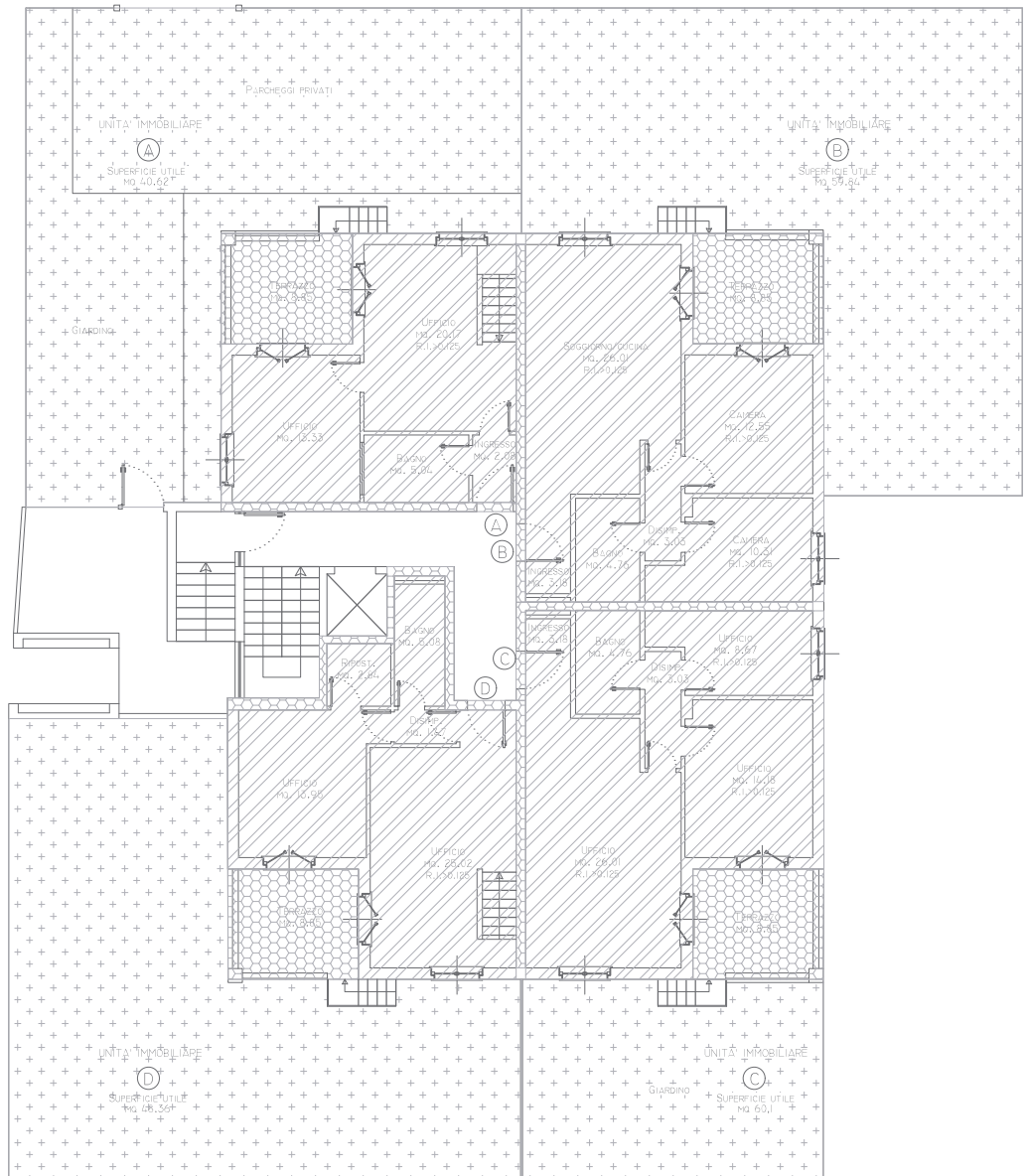

PIANO TERRA

PIANO TERRA U.I. A SUPERFICIE UTILE MQ 40.62

Identificazione U.I.	MQ U.I.	Parametro Superficie vendita Sv (mq)	
u.i.	46,03	100,00%	46,03
pareti divisorie	1,96	50,00%	0,98
terrazzo	8,85	50,00%	4,425
giardino	116,95	5,00%	5,8475
cantina	28,13	50,00%	14,065
		TOTALE	71,35

PIANO TERRA U.I. B SUPERFICIE UTILE MQ 59.84

Identificazione U.I.	MQ U.I.	Parametro Superficie vendita Sv (mq)	
u.i.	67,74	100,00%	67,74
pareti divisorie	2,38	50,00%	1,19
terrazzo	8,85	50,00%	4,425
giardino	116,95	5,00%	5,8475
		TOTALE	79,20

PIANO TERRA U.I. C SUPERFICIE UTILE MQ 60.10

Identificazione U.I.	MQ U.I.	Parametro Superficie vendita Sv (mq)	
u.i.	67,78	100,00%	67,78
pareti divisorie	2,38	50,00%	1,19
terrazzo	8,85	50,00%	4,425
giardino	43,01	5,00%	2,1505
		TOTALE	75,55

PIANO TERRA U.I. D **OGGETTO DI CONVENZIONE** SUPERFICIE UTILE MQ 48.36

Identificazione U.I.	MQ U.I.	Parametro Superficie vendita Sv (mq)	
u.i.	52,85	100,00%	52,85
pareti divisorie	5,39	50,00%	2,695
terrazzo	8,85	50,00%	4,425
giardino	113,56	5,00%	5,678
cantina	29,96	50,00%	14,98
		TOTALE	80,63

TOTALE piano terra 284,97

PROGETTO:

Comunicazione inizio lavori (CIL)
ai sensi dell' art. 7, comma 4, lett. a)
della L.R. 15/2013

UBICAZIONE:

-COMUNE DI PARMA-
-capoluogo -
-Stradello Corsini n. 1 -

TAVOLA n°

3

OGGETTO TAVOLA:

PIANTA PIANO PRIMO

DATA	04/2019	SCALA	1:100
AGGIORNAM.	-	CODICE	2145

LEGENDA

- SUPERFICI AL 100%
- SUPERFICI AL 50%
- SUPERFICI AL 50%

UNITA' IMMOBILIARE

E

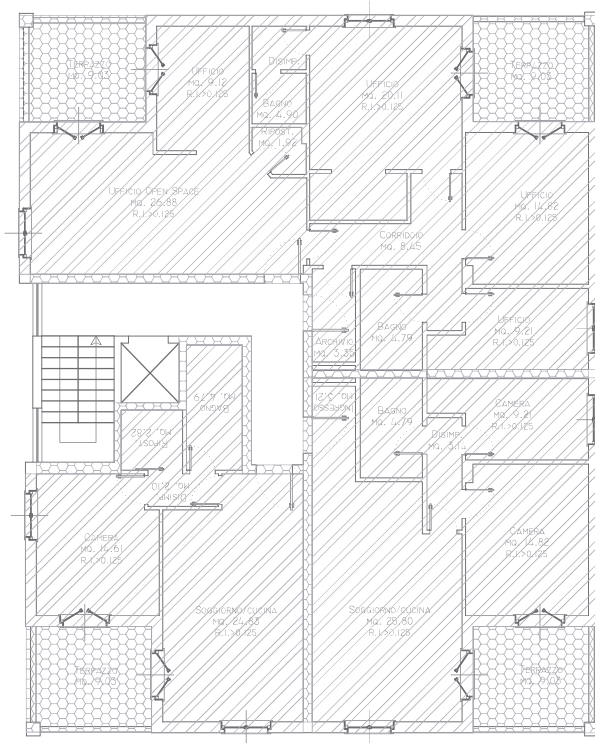

UNITA' IMMOBILIARE

G

UNITA' IMMOBILIARE

F

PIANO PRIMO

PIANO PRIMO U.I. E

Identificazione U.I. MQ U.I. Parametro Superficie vendita Sv (mq)

u.i.	115,54	100,00%	115,54
pareti divisorie	2,61	50,00%	1,305
terrazzo	18,06	50,00%	9,03
TOTALE			125,875

PIANO PRIMO U.I. F

Identificazione U.I. MQ U.I. Parametro Superficie vendita Sv (mq)

u.i.	67,9	100,00%	67,9
pareti divisorie	4,14	50,00%	2,07
terrazzo	9,03	50,00%	4,515
TOTALE			74,485

PIANO PRIMO U.I. G

Identificazione U.I. MQ U.I. Parametro Superficie vendita Sv (mq)

u.i.	53,61	100,00%	53,61
pareti divisorie	3,52	50,00%	1,76
terrazzo	9,03	50,00%	4,515
TOTALE			59,885

TOTALE piano primo

260,245

PROGETTO:

Comunicazione inizio lavori (CIL)
ai sensi dell' art. 7, comma 4, lett. a)
della L.R. 15/2013

UBICAZIONE:

-COMUNE DI PARMA-
-capoluogo -
-Stradello Corsini n. 1 -

TAVOLA n°

4

OGGETTO TAVOLA:

PIANTA PIANO SECONDO

DATA 04/2019

SCALA 1:100

AGGIORNAM.

CODICE 2145

LEGENDA

SUPERFICI AL 100% SUPERFICI AL 5%
SUPERFICI AL 50%

UNITA' IMMOBILIARE

H

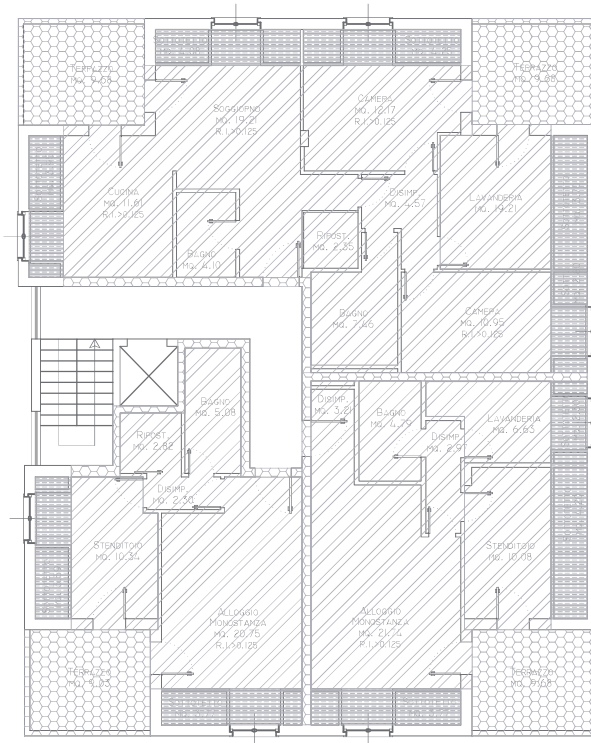

PIANO SECONDO

PIANO SECONDO U.I. H

Identificazione U.I. MQ. U.I. Parametro Superficie vendita Sv (mq)			
u.i.	89,57	100,00%	89,57
pareti divisorie	2,31	50,00%	1,155
terrazzo	19,36	50,00%	9,68
sottotetto	18,87	50,00%	9,435
TOTALE			100,405

PIANO SECONDO U.I. I

Identificazione U.I. MQ. U.I. Parametro Superficie vendita Sv (mq)			
u.i.	53,13	100,00%	53,13
pareti divisorie	4,2	50,00%	2,1
terrazzo	9,68	50,00%	4,84
sottotetto	10,27	50,00%	5,135
TOTALE			60,07

PIANO SECONDO U.I. L

Identificazione U.I. MQ. U.I. Parametro Superficie vendita Sv (mq)			
u.i.	42,64	100,00%	42,64
pareti divisorie	3,2	50,00%	1,6
terrazzo	9,68	50,00%	4,84
sottotetto	7,36	50,00%	3,68
TOTALE			49,08

TOTALE piano secondo

209,555

UNITA' IMMOBILIARE

L

UNITA' IMMOBILIARE

I

Stato legittimo

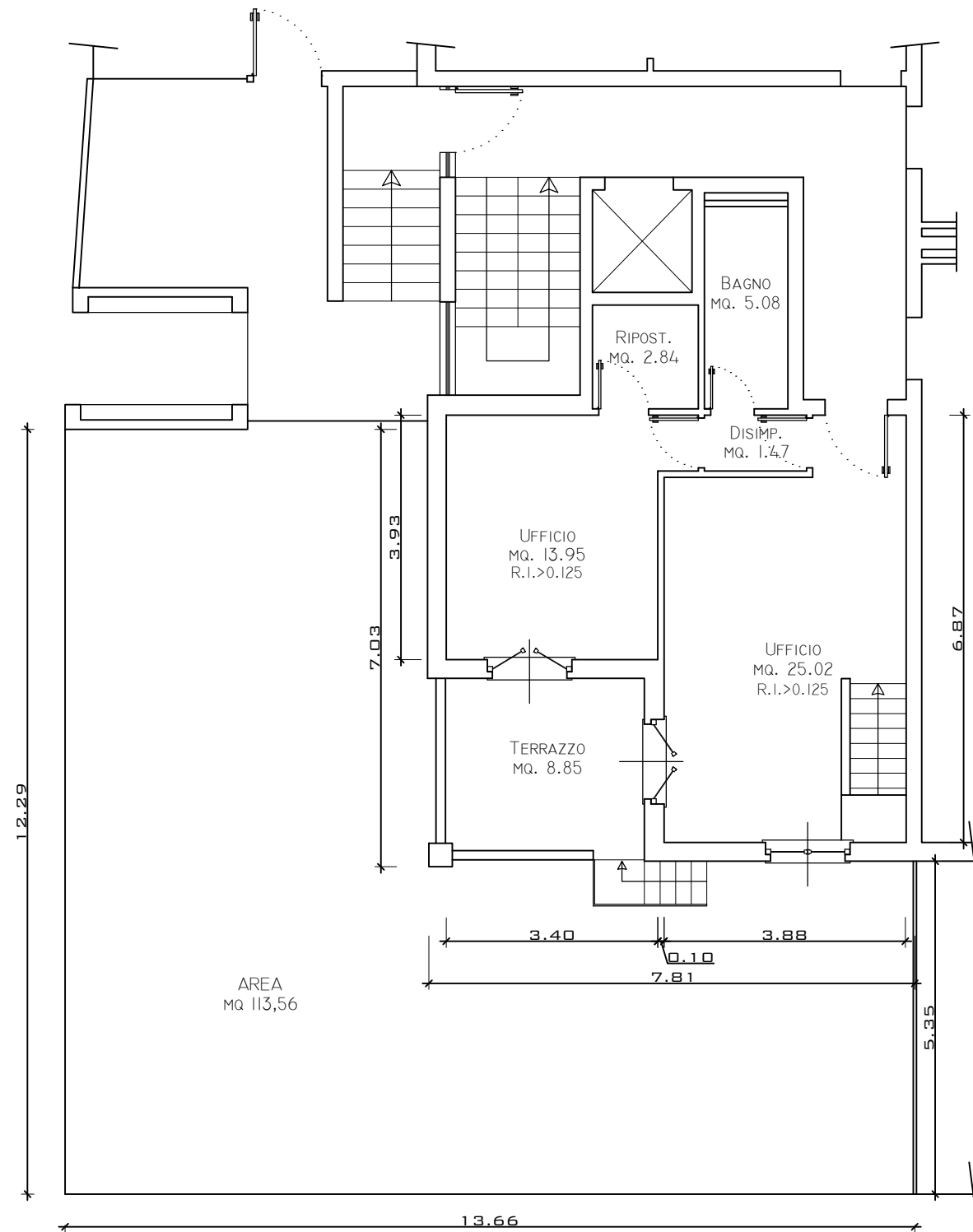

UNITA' IMMOBILIARE



SUPERFICIE UTILE
MQ 48,36

PROGETTO:

Comunicazione inizio attività asseverata (CILA)

UBICAZIONE:

-COMUNE DI PARMA-
- capoluogo -
- Stradello Corsini n. 1 -

TAVOLA n°

1 A

OGGETTO TAVOLA:

PIANTA PIANO TERRA

DATA 08/2019

SCALA 1:100

AGGIORNAM. -

CODICE 2145TER



PROGETTO:

Comunicazione inizio attività asseverata (CILA)

UBICAZIONE:

-COMUNE DI PARMA-
- capoluogo -
- Stradello Corsini n. 1 -

TAVOLA n°

1 B

OGGETTO TAVOLA:

PIANTA PIANO TERRA

DATA	08/2019	SCALA	1:100
AGGIORNAM.	-	CODICE	2145TER

Stato di progetto

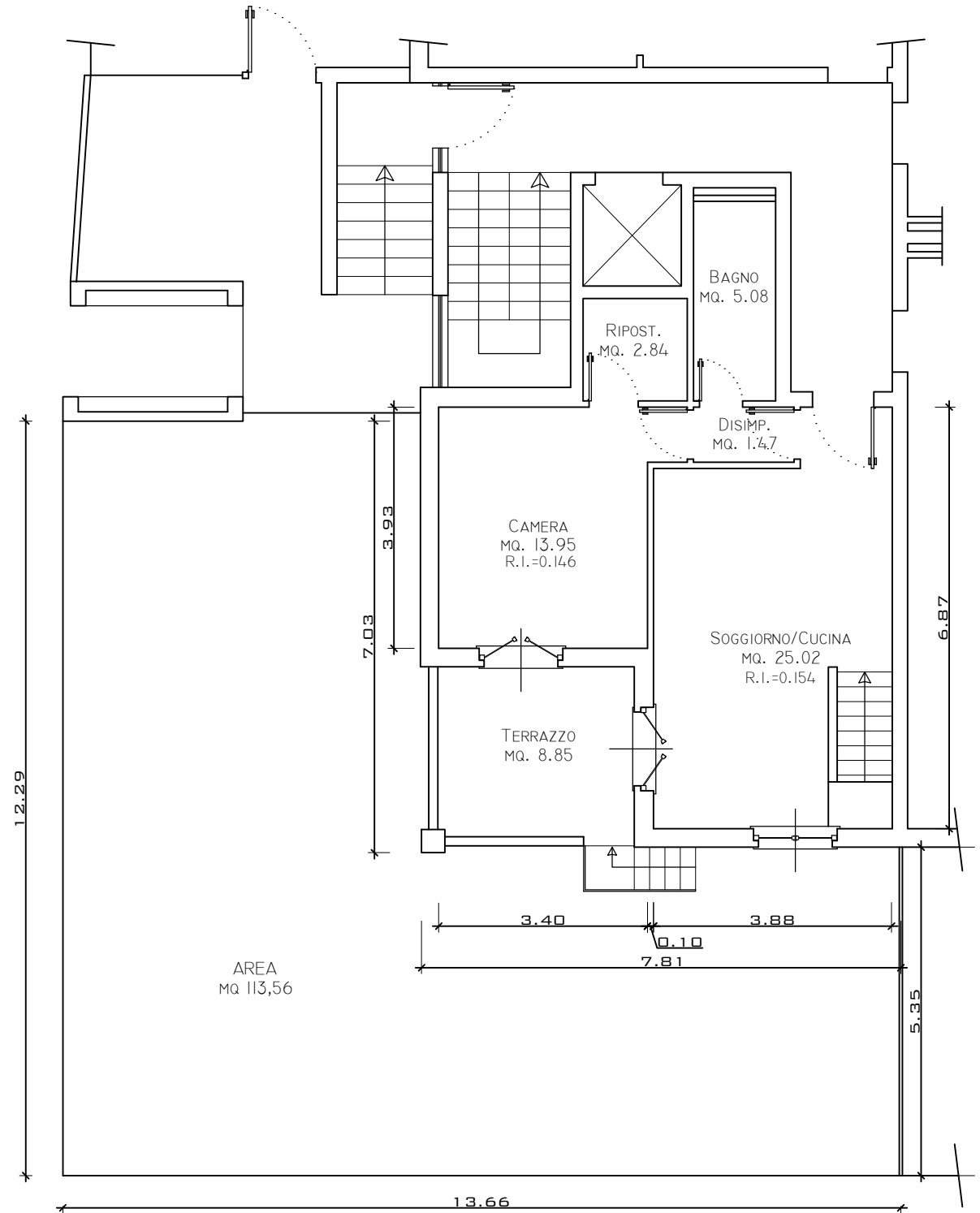

Raffronto

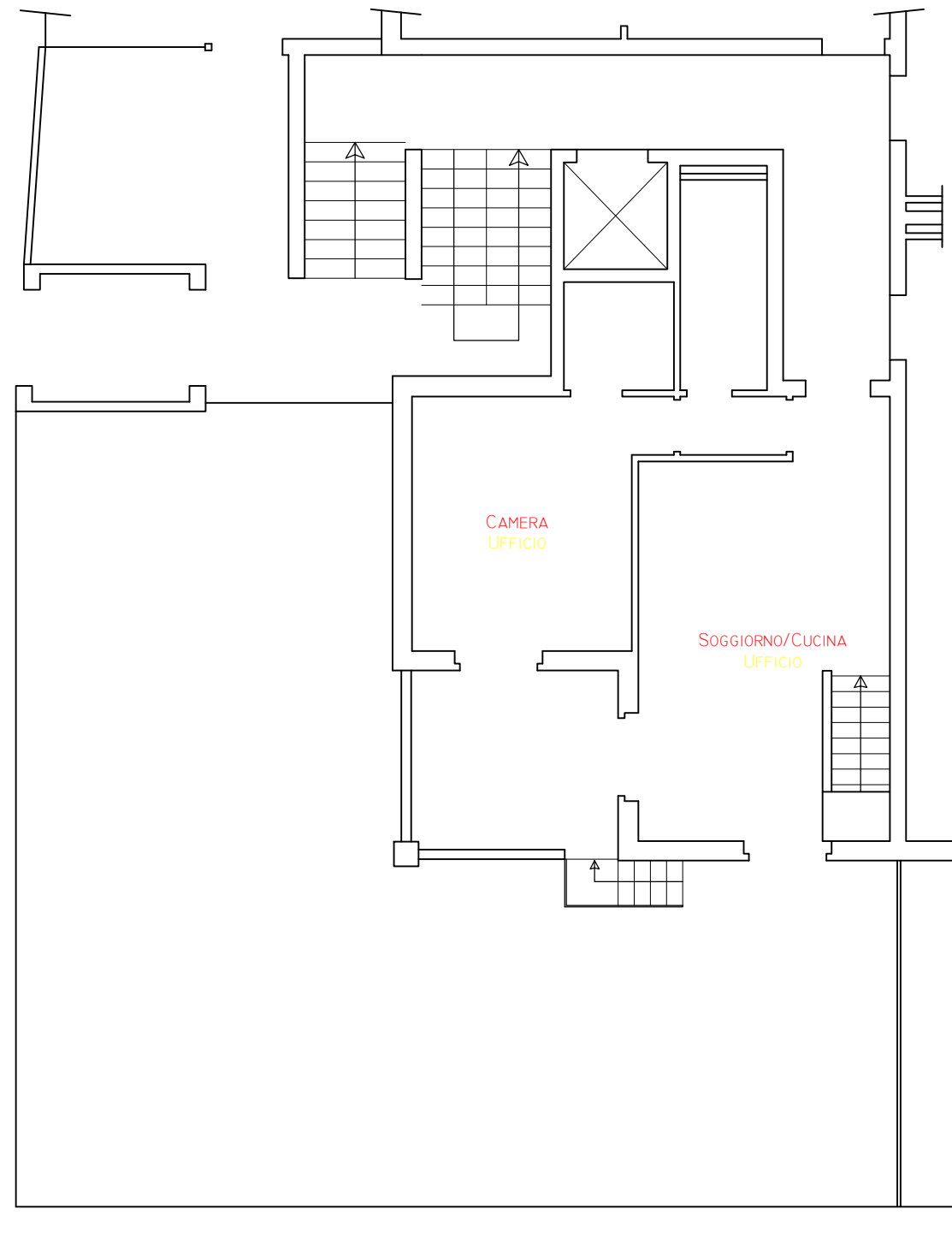

PROGETTO:

Comunicazione inizio attività asseverata (CILA)

UBICAZIONE:

-COMUNE DI PARMA-
- capoluogo -
- Stradello Corsini n. 1 -

TAVOLA n°

1 C

OGGETTO TAVOLA:

PIANTA PIANO TERRA

DATA 08/2019

SCALA 1:100

AGGIORNAM. -

CODICE 2145TER

Stato autorizzato

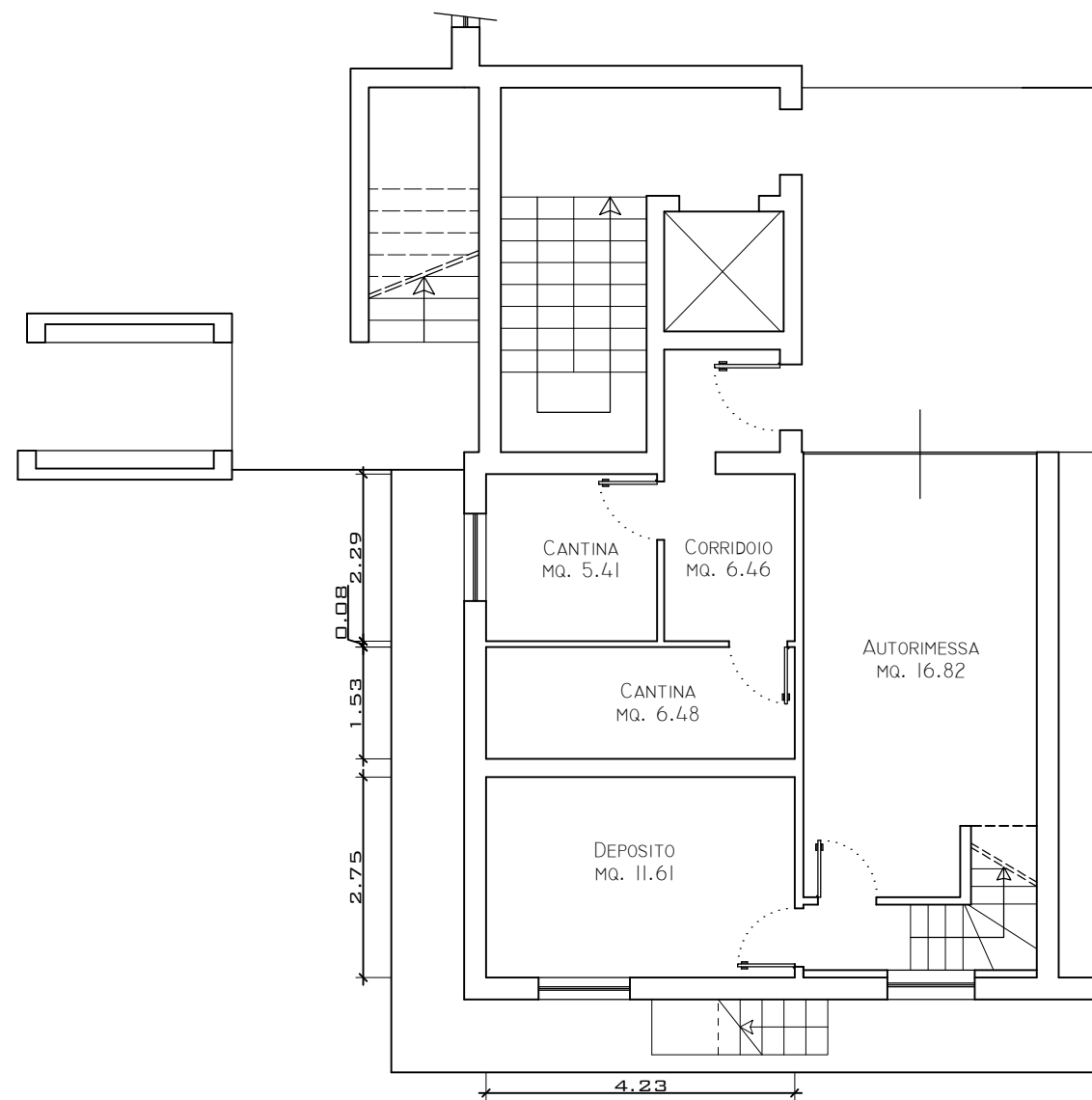

UNITA' IMMOBILIARE

Ⓓ

PROGETTO:

Comunicazione inizio attività asseverata (CILA)

UBICAZIONE:

-COMUNE DI PARMA-
- capoluogo -
- Stradello Corsini n. 1 -

TAVOLA n°

2A

OGGETTO TAVOLA:

PIANTA PIANO SEMINTERRATO

DATA 08/2019

SCALA 1:100

AGGIORNAM. -

CODICE 2145TER

Stato di progetto

PROGETTO:

Comunicazione inizio attività asseverata (CILA)

UBICAZIONE:

-COMUNE DI PARMA-
- capoluogo -
- Stradello Corsini n. 1 -

TAVOLA n°

2 B

OGGETTO TAVOLA:

PIANTA PIANO SEMINTERRATO

DATA 08/2019

SCALA 1:100

AGGIORNAM. -

CODICE 2145TER

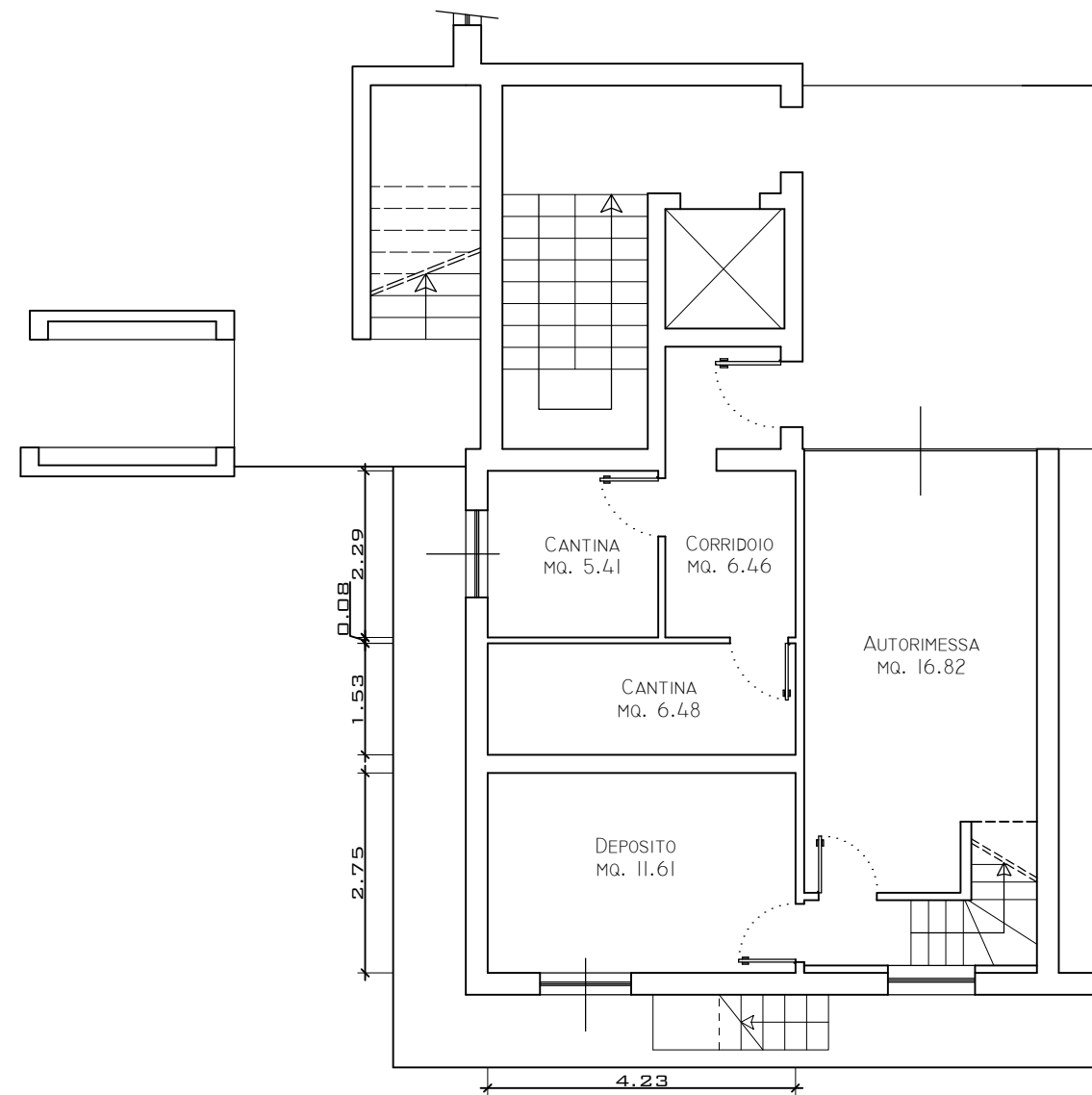

UNITA' IMMOBILIARE

Ⓓ

Raffronto

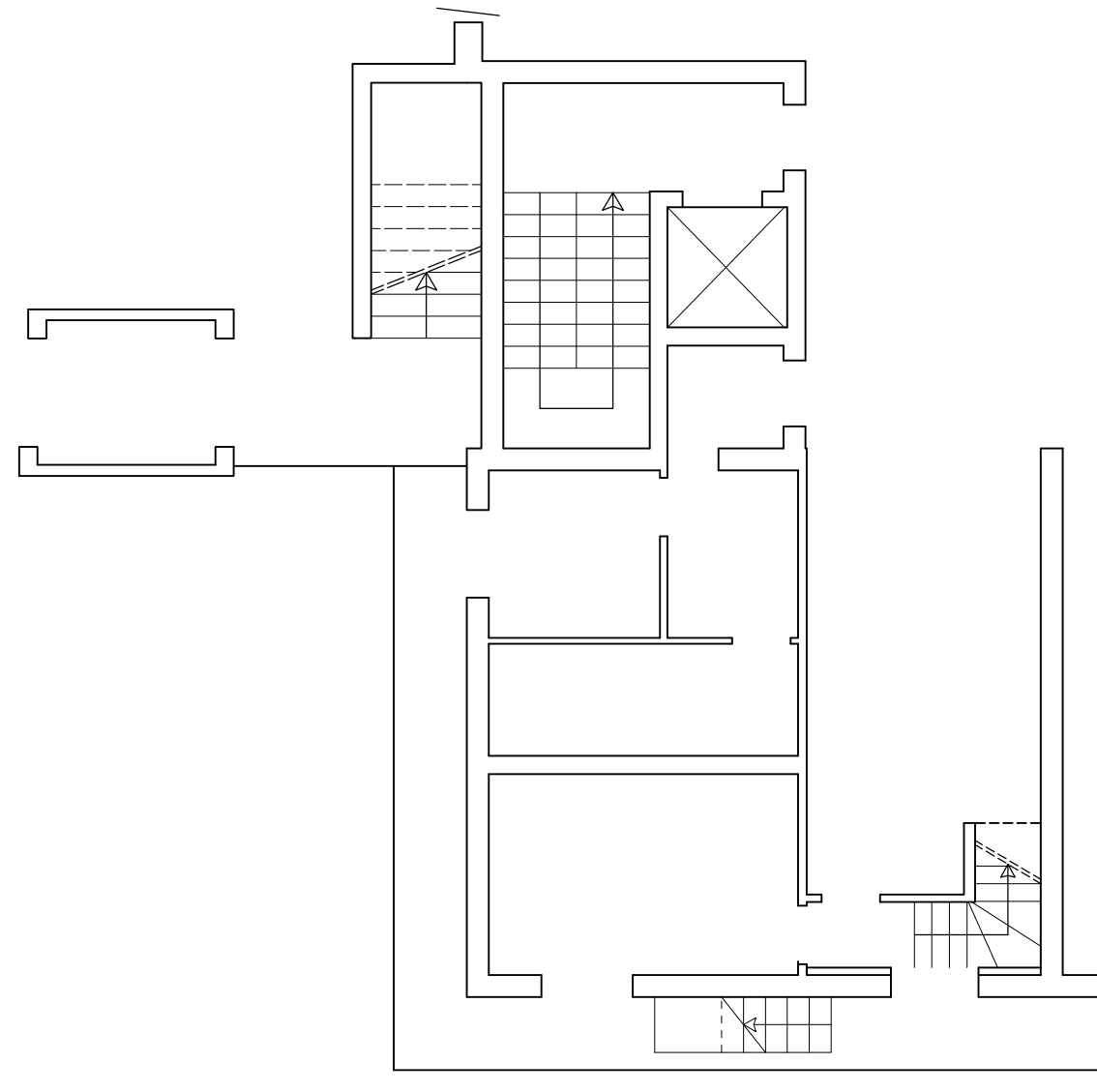

PROGETTO:

Comunicazione inizio attività asseverata (CILA)

UBICAZIONE:

-COMUNE DI PARMA-
- capoluogo -
- Stradello Corsini n. 1 -

TAVOLA n°

20

OGGETTO TAVOLA:

PIANTA PIANO SEMINTERRATO

DATA 08/2019

SCALA 1:100

AGGIORNAM. -

CODICE 2145TER