



Comune di Parma

Piano Esecutivo di Gestione 2025 2027

Assegnazione Obiettivi di gestione,
risorse umane, strumentali e
finanziarie ai Dirigenti

L'indice

Organizzazione e Codifiche	1
Macrostruttura dell'Ente - Strutture Dirigenziali	2
Centri di Responsabilità - Codifica	3
L'albero della Performance	4
Assegnazione risorse umane, strumentali e obiettivi di Gestione	6
Assegnazione risorse finanziarie	54
Parte Entrata	55
Parte Spesa	147
Prospetti riepilogativi	486

Organizzazione e codifiche

Struttura organizzativa

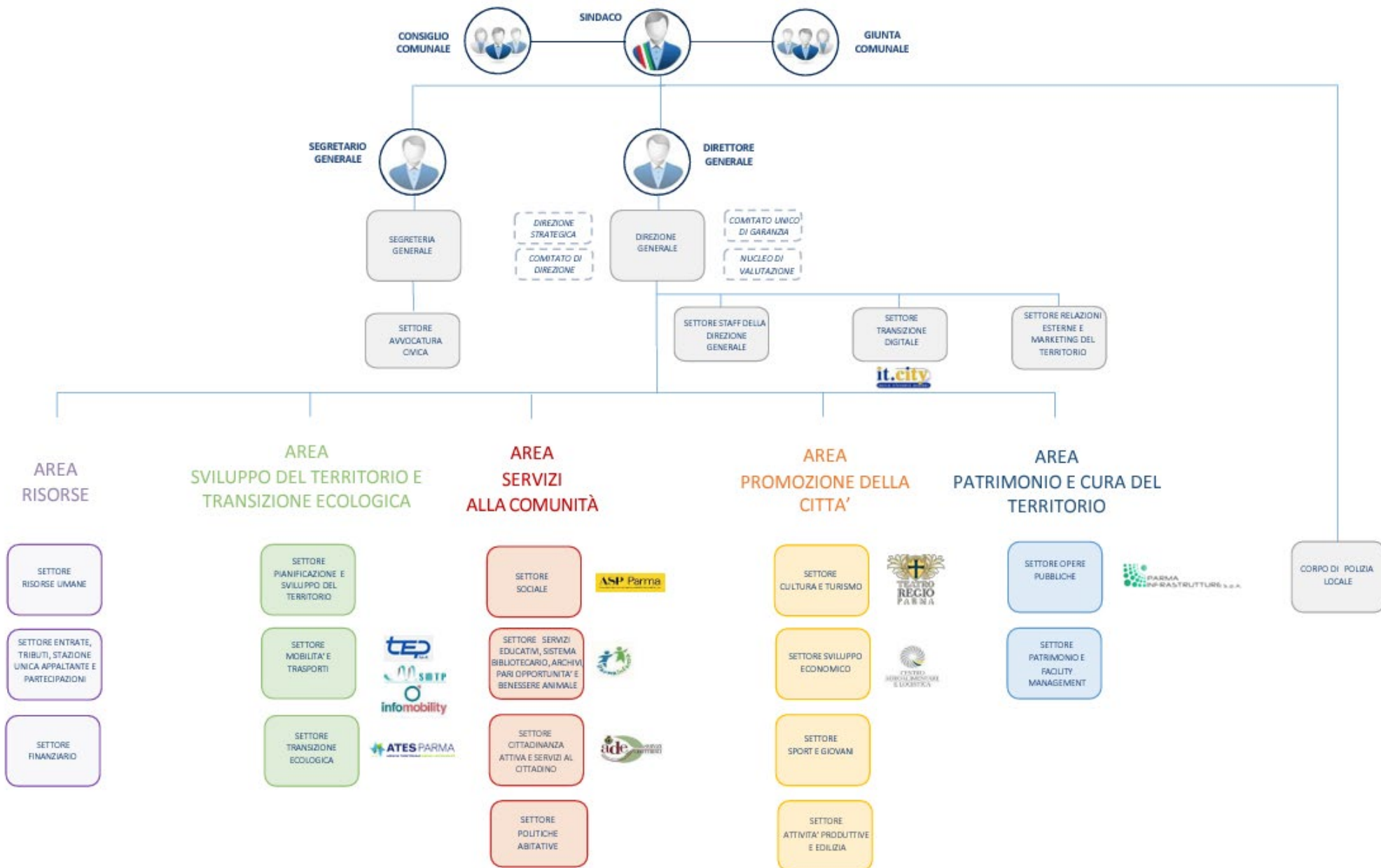

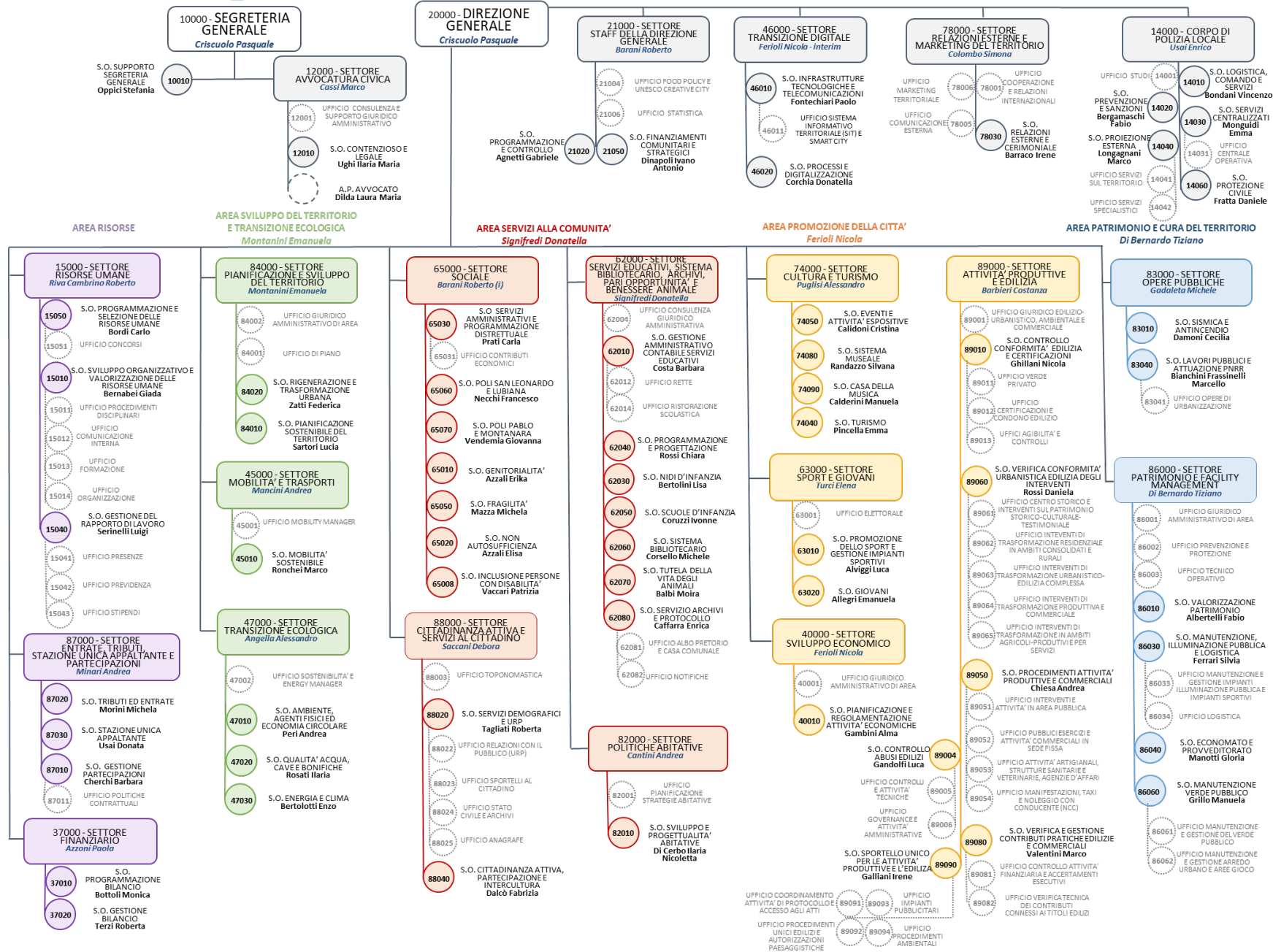

Centri di Responsabilità - Codifica

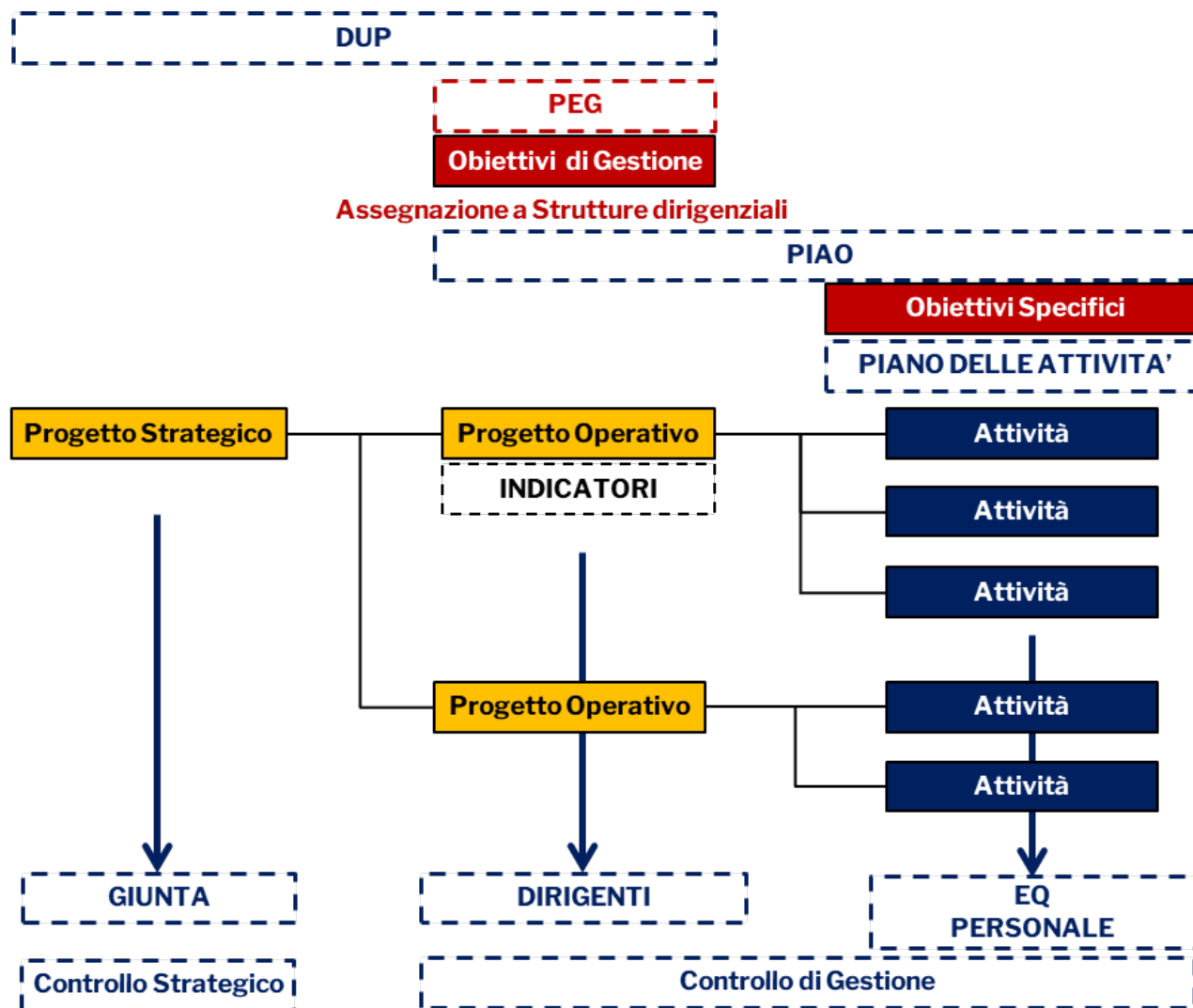

L'albero della Performance

Dagli Obiettivi Operativi del DUP agli obiettivi del PIAO – anno 2025





**Assegnazione
Risorse Umane, Strumentali e
Obiettivi di gestione**

10000**Segreteria Generale****Dirigente****Pasquale Criscuolo****DOTAZIONI STRUMENTALI**

Altri beni materiali	Attrezzature industriali e commerciali	Diritti di brevetto ed utilizzazione opere dell'ingegno	Impianti e macchinari	Infrastrutture	Macchine per ufficio e hardware	Mezzi di trasporto	Mobili e arredi
293	82				259		653

RISORSE UMANE

n. dipendenti	Area Funzionale	Profilo
1	Segretario Comunale Capo	Dirigenziale
6	Area Istruttori	Amministrativo
5	Area Funzionari Elevata Qualificazione	Amministrativo

OBIETTIVI DI GESTIONE

Cod Obiettivo	Obiettivo	Descrizione Obiettivo	Complessità	Ril.za strategica	Peso tot.
5.01.27	Attuazione e monitoraggio Piano triennale di prevenzione della corruzione e della trasparenza	Dare attuazione al Piano triennale di prevenzione della corruzione e della trasparenza	60	40	100
5.01.37	Aggiornamento della sezione Amministrazione trasparente del Comune di Parma	A seguito dell'obsolescenza della piattaforma attualmente in uso, si rende necessario trasferire la sezione Amministrazione Trasparente del portale del Comune di Parma sull'applicativo già utilizzato per la gestione dell'iter degli atti amministrativi	45	40	85
5.01.48	Monitoraggio gestione atti amministrativi	Monitoraggio e controllo dell'iter delle PD di Delibere e Determine rilevando tempi di attraversamento dell'applicativo dedicato	50	35	85

DOTAZIONI STRUMENTALI

Altri beni materiali	Attrezzature industriali e commerciali	Diritti di brevetto ed utilizzazione opere dell'ingegno	Impianti e macchinari	Infrastrutture	Macchine per ufficio e hardware	Mezzi di trasporto	Mobili e arredi
51	7				68		190

RISORSE UMANE

n. dipendenti	Area Funzionale	Profilo
1	Dirigenziale	Dirigenziale
1	Area Operatori Esperti	Amministrativo
5	Area Istruttori	Amministrativo
1	Area Funzionari Elevata Qualificazione Iscritti Ordine o Albi	Amministrativo
5	Area Funzionari Elevata Qualificazione	Amministrativo

OBIETTIVI DI GESTIONE

Cod Obiettivo	Obiettivo	Descrizione Obiettivo	Complessità	Ril.za strategica	Peso tot.
5.01.22	Attività amministrativa e legale strumentale alla difesa in giudizio della Città	Implementazione della difesa legale mediante avvocati interni, sia attiva che passiva, a tutela del Comune nei giudizi amministrativi e civili e della consulenza giuridico amministrativa nei confronti degli altri Settori dell'Ente	50	40	90
5.01.29	Attività volte alla diminuzione del contenzioso	Attività volte alla diminuzione del contenzioso	60	35	95

20000

Direzione Generale

Dirigente

Pasquale Criscuolo

DOTAZIONI STRUMENTALI

Altri beni materiali	Attrezzature industriali e commerciali	Diritti di brevetto ed utilizzazione opere dell'ingegno	Impianti e macchinari	Infrastrutture	Macchine per ufficio e hardware	Mezzi di trasporto	Mobili e arredi
36					3		20

RISORSE UMANE

n. dipendenti	Area Funzionale	Profilo
1	Direttore Generale	Dirigenziale
2	Area Istruttori	Amministrativo
1	Area Funzionari Elevata Qualificazione	Amministrativo

OBIETTIVI DI GESTIONE

Cod Obiettivo	Obiettivo	Descrizione Obiettivo	Complessità	Ril.za strategica	Peso tot.
2.13.05	Reingegnerizzazione dei processi	Reingegnerizzare i processi di lavoro, per una successiva / parallela digitalizzazione. Ripensare e modificare i flussi di lavoro della Pubblica Amministrazione, per velocizzare il raggiungimento degli obiettivi e ridurre i costi a partire da un'attenta analisi dei processi in essere, delle risorse e della produttività	60	38	98

DOTAZIONI STRUMENTALI

Altri beni materiali	Attrezzature industriali e commerciali	Diritti di brevetto ed utilizzazione opere dell'ingegno	Impianti e macchinari	Infrastrutture	Macchine per ufficio e hardware	Mezzi di trasporto	Mobili e arredi
24	15				77		437

RISORSE UMANE

n. dipendenti	Area Funzionale	Profilo
1	Dirigenziale	Dirigenziale
2	Area Operatori Esperti	Amministrativo
4	Area Istruttori	Amministrativo
1	Area Funzionari Elevata Qualificazione	Tecnico
11	Area Funzionari Elevata Qualificazione	Amministrativo

OBIETTIVI DI GESTIONE

Cod Obiettivo	Obiettivo	Descrizione Obiettivo	Complessità	Ril.za strategica	Peso tot.
1.08.03	Missione 100 città climaticamente neutrale e smart	Sviluppare l'opportunità della missione europea forti della condivisione con le 8 città italiane, individuando tutti i nuovi possibili progetti e risorse finanziarie finalizzati al raggiungimento della ZERO CARBON NEUTRALITY al 2030, anche mediante tavoli istituzionali e alleanze pubblico-private	60	40	100
2.13.04	Business intelligence per le politiche locali	Rafforzare l'attività relativa alla statistica come strumento di «data science» per trasformare i dati in decisioni e orientare gli amministratori, promuovendo la cultura statistica nell'organizzazione e nell'intera collettività, realizzando un progetto di "Business Intelligence per le politiche locali", finalizzato a migliorare la qualità e la disponibilità dell'informazione statistica sul territorio	60	40	100
2.13.10	"Carta Unica dei Servizi" come strumento di semplificazione, trasparenza e qualità nell'erogazione dei servizi	Definizione condivisa di standard di qualità minimi da garantire, per i principali servizi erogati dal Comune (Carta Unica dei Servizi) e rilevazione del livello di qualità effettiva e della qualità percepita dai cittadini	60	40	100
3.02.09	Valorizzazione dell'accordo quadro con l'Università	Dare concreta attuazione all'accordo quadro attraverso specifiche convenzioni attuative, nell'ambito di una strategica complessiva comune	50	40	90

Dirigente

Roberto Barani

3.07.02	Rafforzare la sinergia con la Fondazione Parma Unesco Creative City of Gastronomy nella realizzazione delle eventi e iniziative a tema food in linea con i suoi indirizzi statuari, valorizzando la rete delle città creative in Italia e all'estero	Realizzazione degli eventi del settembre gastronomico e di altre iniziative rilevanti a tema food che promuovano una sempre maggiore partecipazione degli operatori del territorio e il coinvolgimento dei diversi quartieri cittadini. Valorizzazione e affiancamento delle attività della Fondazione in relazione alle altre città creative per rendere sempre più rilevante la presenza e il ruolo di Parma come città creativa all'interno della rete	60	35	95
3.13.01	Approvazione di una food policy territoriale	Sviluppare ed approvare una food policy che tenga insieme le varie dimensioni del cibo, pilastro fondamentale della città: produzione, consumo, educazione, promozione. Un documento su cui costruire non solo la gestione diretta dei servizi sotto il controllo diretto dell'Ente (quali le mense), ma che funga da riferimento per tutti gli attori coinvolti nel settore food	60	40	100
3.13.02	Laboratorio Aperto del Complesso di San Paolo: Distretto della cultura e dell'eccellenza agroalimentare	Nella parte oggetto della brillante riqualificazione recentemente terminata, ampliare la rifunzionalizzazione in chiave culturale e nel rispetto della identità storica dell'immobile, degli spazi e la messa a sistema delle realtà esistenti mediante la realizzazione di nuovi spazi espositivi e di formazione valutando lo sviluppo di ulteriori iniziative dedicate alla promozione ed all'innovazione nel campo della cultura enogastronomica, promuovendo la presenza del laboratori aperti ed il ruolo della Fondazione UNESCO Parma Creative City of Gastronomy in relazione al proprio scopo statutario	45	40	85
4.08.05	ATUSS - Laboratorio Aperto di Parma: soluzioni innovative per una comunità creativa e digitale – POR FESR 2021/2027 – Azione 1.2.4	Garantire una transizione digitale democratica, inclusiva e sostenibile risulta una priorità indiscussa	45	40	85
5.01.24	Governance dell'attuazione degli interventi finanziati dal Piano Nazionale Ripresa e Resilienza (PNRR)	Sviluppare il monitoraggio e la supervisione dell'implementazione dell'insieme degli interventi finanziati dal PNRR in un'ottica di coordinamento dei vari settori titolari dei progetti finanziati e dei settori interessati da attività funzionali all'implementazione degli stessi	60	40	100
5.01.46	Progetto Istat "Studio del disagio socio-economico delle famiglie residenti in ambito sub-comunale"	Partecipazione come ente sperimentatore al progetto Istat "Studio del disagio socio-economico delle famiglie residenti in ambito sub-comunale"	45	35	80

DOTAZIONI STRUMENTALI

Altri beni materiali	Attrezzature industriali e commerciali	Diritti di brevetto ed utilizzazione opere dell'ingegno	Impianti e macchinari	Infrastrutture	Macchine per ufficio e hardware	Mezzi di trasporto	Mobili e arredi
2	5	3192	25	1	1078		230

RISORSE UMANE

n. dipendenti	Area Funzionale	Profilo
1	Area Istruttori	Tecnico
2	Area Istruttori	Informatica
2	Area Istruttori	Amministrativo
1	Area Funzionari Elevata Qualificazione	Tecnico
3	Area Funzionari Elevata Qualificazione	Informatica
1	Area Funzionari Elevata Qualificazione	Cultura sport eventi
3	Area Funzionari Elevata Qualificazione	Amministrativo

OBIETTIVI DI GESTIONE

Cod Obiettivo	Obiettivo	Descrizione Obiettivo	Complessità	Ril.za strategica	Peso tot.
2.12.01	PNRR - Digitale - M1C1 - 1.2: Abilitazione al cloud per le PA locali - Cloud	L'investimento è collegato all'obbligo per la PA, introdotto dall'art. 35 del D.L. 76/2020, di migrare i propri CED verso ambienti cloud	45	40	85
2.12.02	PNRR - Digitale - M1C1 - 1.4.1: Esperienza del cittadino nei servizi pubblici - Sito Internet e fascicolo del cittadino	Miglioramento della qualità e dell'utilizzabilità dei servizi pubblici digitali. Semplificazione dell'interazione con gli utenti	45	40	85
2.12.06	PNRR - Digitale - M1C1 - Asse 1 - Investimento 1.7.2: Progetto Digitale Facile in Emilia Romagna	Attivazione di 7 Centri di facilitazione digitale	60	40	100
2.12.07	Smart City - Gemello Digitale per la governance del territorio	Attivare una riproduzione digitale precisa, dettagliata ed accurata della città nella sua interezza (edifici, vie di comunicazione, reti tecnologiche ed infrastrutturali) affinché tutte le informazioni raccolte, possano essere utilizzate sinergicamente con funzione sia predittiva, preventiva, di analisi, sia ordinaria per la pianificazione del territorio e la gestione dei servizi pubblici al fine di prevenire criticità, migliorarne l'efficienza, la sostenibilità, la riduzione dei costi e la trasparenza	60	40	100

46000**Settore Transizione Digitale****Dirigente****Nicola Ferioli - interim**

2.12.08	PNRR - Digitale - M1C1 - Investimento 1.4.3: PagoPA	Miglioramento della qualità e dell'utilizzabilità dei servizi pubblici digitali. Semplificazione dell'interazione con gli utenti	45	40	85
2.12.09	PNRR - Digitale - M1C1 - Investimento 1.5 Cybersecurity	realizzazione di interventi di potenziamento della resilienza cyber per la Pubblica Amministrazione	60	40	100
5.01.44	Sicurezza informatica e conformità privacy dei dati	Sostenere ed incrementare le misure per tutelare la disponibilità, l'integrità e la riservatezza delle informazioni proprie del Sistema informativo Comunale al fine di mantenere la fiducia nei servizi digitali erogati a cittadini ed imprese	60	40	100

DOTAZIONI STRUMENTALI

Altri beni materiali	Attrezzature industriali e commerciali	Diritti di brevetto ed utilizzazione opere dell'ingegno	Impianti e macchinari	Infrastrutture	Macchine per ufficio e hardware	Mezzi di trasporto	Mobili e arredi
58	17				109		183

RISORSE UMANE

n. dipendenti	Area Funzionale	Profilo
1	Dirigenziale	Dirigenziale
19	Area Istruttori	Amministrativo
1	Area Funzionari Elevata Qualificazione	Tecnico
2	Area Funzionari Elevata Qualificazione	Comunicazione
8	Area Funzionari Elevata Qualificazione	Amministrativo
2	Area Funzionari Elevata Qualificazione	

OBIETTIVI DI GESTIONE

Cod Obiettivo	Obiettivo	Descrizione Obiettivo	Complessità	Ril.za strategica	Peso tot.
3.12.01	Piano strategico per l'internazionalizzazione	Definizione di una strategia unitaria in tema di internazionalizzazione, coinvolgendo i vari stakeholder pubblici e privati del territorio in una cabina di regia per l'attrattività internazionale. L'obiettivo è promuovere Parma al fine di attrarre investimenti e collaborazioni, in sinergia con il mondo produttivo, culturale, scolastico, sportivo e accademico, al fine di competere a livello internazionale	55	35	90
3.12.02	Parma in Europa	Collaborazione con realtà del territorio, finalizzata alla realizzazione di progetti e iniziative di carattere europeo. Organizzazione e coordinamento delle iniziative per la Giornata dell'Europa (in collaborazione con Prefettura, EFSA, Scuola per l'Europa...)	55	35	90
3.12.03	Welcome policy - Parma Talenti	Realizzazione di iniziative di facilitazione nell'accoglienza e integrazione dei talenti internazionali nei vari ambiti della vita della comunità	55	35	90
3.12.04	Cooperazione internazionale	Promuovere in città il valore e la efficacia della cooperazione internazionale come risposta alle grandi ingiustizie sociali	55	35	90
3.12.05	Cittadinanza globale	Sviluppare in tutta la città la consapevolezza della Cittadinanza globale, attraverso azioni formative rivolte alle scuole e attraverso reti e network pubblici e privati che permettano di disseminare e comunicare l'ECG in modo pervasivo	60	40	100

78000

Settore Relazioni esterne e marketing territoriale

Dirigente

Simona Colombo

5.01.51

Comunicazione istituzionale

Creare un coinvolgimento sempre maggiore della cittadinanza nelle attività di comunicazione dell'Ente, per promuovere in maniera più efficace conoscenza e consapevolezza su servizi e progetti strategici

40

40

80

DOTAZIONI STRUMENTALI

Altri beni materiali	Attrezzature industriali e commerciali	Diritti di brevetto ed utilizzazione opere dell'ingegno	Impianti e macchinari	Infrastrutture	Macchine per ufficio e hardware	Mezzi di trasporto	Mobili e arredi
212	801	2	92		376	103	878

RISORSE UMANE

n. dipendenti	Area Funzionale	Profilo
1	Dirigenziale	Dirigenziale
5	Area Operatori Esperti	Amministrativo
165	Area Istruttori	Vigilanza
1	Area Istruttori	Contabile
8	Area Istruttori	Amministrativo
28	Area Funzionari Elevata Qualificazione	Vigilanza
3	Area Funzionari Elevata Qualificazione	Tecnico
1	Area Funzionari Elevata Qualificazione	Amministrativo

OBIETTIVI DI GESTIONE

Cod Obiettivo	Obiettivo	Descrizione Obiettivo	Complessità	Ril.za strategica	Peso tot.
1.05.02	Sviluppo del controllo di vicinato	Supporto ulteriore al controllo di vicinato, attraverso incontri illustrativi con la cittadinanza per la promozione dell'adesione e diffusione dei C.D.V. in tutti i quartieri e frazioni e lavorando ad un maggior coordinamento delle diverse associazioni vocate ad un controllo di sicurezza nei quartieri della città	55	40	95
1.05.03	Quartieri vivibili	Potenziare il coordinamento tra Polizia Locale e forze dell'ordine	60	40	100
1.06.01	Sensibili alla legalità	Attivare regolarmente momenti di sensibilizzazione con le scuole e le associazioni di categoria	50	40	90
1.06.02	Contrasto all'abusivismo e alle contraffazioni	Proseguire il contrasto all'abusivismo e alle contraffazioni, come obiettivo della Polizia locale	50	40	90
1.12.01	Potenziamento della comunicazione verso la cittadinanza	Aumentare le persone raggiunte sui temi di protezione civile, migliorando la capacità di penetrazione delle azioni informative e formative	60	40	100

1.12.02

Promozione della conoscenza dei comportamenti per l'autoprotezione

Potenziamento delle azioni formative attraverso la realizzazione di interventi di educazione civica, di conoscenza del territorio, dei suoi rischi naturali ed antropici, delle modalità di prevenzione e dei comportamenti di autoprotezione

55

40

95

DOTAZIONI STRUMENTALI

Altri beni materiali	Attrezzature industriali e commerciali	Diritti di brevetto ed utilizzazione opere dell'ingegno	Impianti e macchinari	Infrastrutture	Macchine per ufficio e hardware	Mezzi di trasporto	Mobili e arredi
39	7				76		276

RISORSE UMANE

n. dipendenti	Area Funzionale	Profilo
1	Dirigenziale	Dirigenziale
2	Area Operatori Esperti	Amministrativo
1	Area Istruttori	Tecnico
14	Area Istruttori	Amministrativo
4	Area Funzionari Elevata Qualificazione	Contabile
14	Area Funzionari Elevata Qualificazione	Amministrativo

OBIETTIVI DI GESTIONE

Cod Obiettivo	Obiettivo	Descrizione Obiettivo	Complessità	Ril.za strategica	Peso tot.
2.13.01	Valorizzazione del capitale umano: pianificazione strategica delle risorse umane per la produzione di valore pubblico	Diventare attrattivi per neo assunti, rendere progressivamente l'organizzazione ad alta densità di lavoro qualificato, sviluppare il sistema valoriale e responsabilità sociale ("civil service"), dando ulteriore spinta al cambiamento nelle modalità di reclutamento / accesso, riformando il sistema di valutazione e sviluppo delle carriere, con nuovi profili professionali e lo sviluppo di competenze e attivare un piano della formazione del personale dell'Ente sempre più integrato e funzionale agli obiettivi strategici	55	40	95
2.13.02	Benessere del personale	Sviluppo delle competenze digitali dei dipendenti, sviluppare una efficace comunicazione interna, funzionale all'integrazione dei processi, alla diffusione delle informazioni e al coinvolgimento / motivazione dei dipendenti, attivare nuove modalità spazio-temporali della prestazione lavorativa (lavoro agile e lavoro da remoto): riorganizzazione degli spazi di lavoro e co-working, sostenibilità ed efficientamento energetico sedi comunali, riduzione degli spostamenti casa-lavoro, conciliazione vita-lavoro e aumento benessere organizzativo, sviluppo di azioni coordinate di welfare aziendale. Diffondere e consolidare la modalità di lavoro per obiettivi: competenze manageriali, misurabilità dei risultati, aumento performance organizzativa, sviluppo di competenze e produttività	55	40	95

4.05.06

Obiettivi e performance per favorire le pari opportunità e l'equilibrio di genere (Gender Equality Plan)

Promuovere, sensibilizzare e diffondere una cultura di pari opportunità, per il monitoraggio dell'equilibrio di genere, la valorizzazione delle differenze e per la conciliazione vita lavoro

50

40

90

Dirigente

Andrea Minari

DOTAZIONI STRUMENTALI

Altri beni materiali	Attrezzature industriali e commerciali	Diritti di brevetto ed utilizzazione opere dell'ingegno	Impianti e macchinari	Infrastrutture	Macchine per ufficio e hardware	Mezzi di trasporto	Mobili e arredi
	8				67		248

RISORSE UMANE

n. dipendenti	Area Funzionale	Profilo
1	Dirigenziale	Dirigenziale
2	Area Operatori Esperti	Amministrativo
2	Area Istruttori	Tecnico
4	Area Istruttori	Amministrativo
5	Area Funzionari Elevata Qualificazione	Contabile
16	Area Funzionari Elevata Qualificazione	Amministrativo

OBIETTIVI DI GESTIONE

Cod Obiettivo	Obiettivo	Descrizione Obiettivo	Complessità	Ril.za strategica	Peso tot.
2.11.01	Controllo del territorio - Lotta all'evasione	Il Comune di Parma, anche attraverso la riorganizzazione della struttura organizzativa dedicata e la revisione del modello organizzativo, intende potenziare le azioni finalizzate al contrasto dell'evasione tributaria ed all'efficientamento dell'attività di riscossione, con il primario obiettivo di assicurare un gettito tributario stabile e congruo per il finanziamento dei servizi erogati. Saranno in particolare promosse iniziative per la verifica degli adempimenti a carico dei contribuenti, anche in nuovi ambiti di indagine, caratterizzati da un ampliamento dei fenomeni elusivi. Sarà prestata particolare attenzione all'efficacia ed efficienza delle procedure per la riscossione, volontaria e coattiva, delle entrate comunali, investendo su sistemi innovativi e digitali, al fine di agevolare gli adempimenti di versamento e di monitorare al meglio lo stato dei pagamenti. Sarà implementata, non appena operativa, la piattaforma digitale per le notificazioni. Fondamentale sarà poi il contributo della struttura organizzativa alla realizzazione di un Sistema Informativo Territoriale completo ed integrato, attraverso l'interscambio dei dati con gli archivi gestiti per l'attività tipica (banche dati tributarie), con la finalità ultima di una migliore conoscenza e controllo del territorio, delle sue caratteristiche e strutture sociali, dei bisogni collettivi e della diffusione di fenomeni di trasgressione	60	40	100

Dirigente

Andrea Minari

2.11.02	Semplificazione rapporti con il contribuente	Con la riorganizzazione delle attività legate alla gestione dei tributi ed alla riscossione delle entrate, il Comune di Parma si pone come obiettivo prioritario la semplificazione degli adempimenti del cittadino o dell'operatore economico nel suo ruolo di utente o contribuente. Si punterà pertanto a promuovere l'utilizzo di sistemi digitali e telematici per la consultazione di atti e documenti e per l'interazione con gli uffici competenti, nonché a massimizzare il ricorso agli strumenti di pagamento del circuito PagoPA. La sempre maggior diffusione di queste modalità di relazione con il contribuente dovrà tendere, oltre che a rendere più snelli e veloci le procedure, a ridurre i tempi di risposta delle competenti strutture organizzative	60	40	100
2.13.09	Creazione di una Stazione Unica Appaltante	La SUA è una struttura specializzata negli acquisti di lavori, servizi e forniture che, oltre a sgravare ciascun settore dall'incombenza dell'esperimento della procedura e garantire la standardizzazione rendendo maggiormente fruibile la documentazione, è garanzia del rispetto della normativa in materia di appalti e dell'applicazione dei principi fondamentali in materia. L'obiettivo dell'accentramento delle procedure di appalto di lavori, beni e servizi non coinvolge soltanto tutti i settori del Comune di Parma ma anche potenzialmente le Società Partecipate tenute al rispetto del Codice dei contratti pubblici. L'accentramento da avviarsi nel 2023 coincide con l'entrata in vigore del Nuovo Codice Appalti che obbliga a rivedere completamente tutta la documentazione necessaria per l'esperimento delle procedure di gare e con l'obbligo di esperire le procedure collegate ai finanziamenti PNRR e PNC. La specializzazione sarà pertanto fondamentale nell'affrontare queste attività in programma del 2023.	60	40	100
2.14.01	Gruppo Comune di Parma - Potenziamento del controllo analogo	Dopo un forte investimento dell'Ente nell'attività di razionalizzazione del sistema di partecipazioni, il focus deve ora spostarsi sul governo ed il coordinamento dell'attività dei soggetti che costituiscono il Gruppo Comune di Parma. Si intende pertanto potenziare significativamente l'attività di controllo analogo sugli organismi partecipati, in particolare quelli che rientrano nel perimetro di controllo secondo le definizioni regolamentari. La governance dovrà in particolare tendere ad un maggior coinvolgimento e supervisione da parte delle competenti strutture organizzative dell'Ente rispetto all'intero ciclo di attività delle partecipate: dalla programmazione, al monitoraggio, alla rendicontazione, sia in termini economico-finanziari, sia in termini di performance (definizione degli obiettivi gestionali e verifica del raggiungimento dei risultati), sia sotto il profilo della qualità dei servizi resi all'utenza. Un'attenta costruzione di strumenti di analisi e di monitoraggio e la definizione di procedure interne semplici ma puntuali, saranno gli elementi necessari a supportare l'attività di controllo di competenza degli uffici e degli assessorati	50	35	85
2.14.02	Gruppo Comune di Parma - Scenari evolutivi	L'assetto complessivo del Gruppo Comune di Parma viene analizzato ordinariamente con cadenza annuale per individuare le eventuali azioni di razionalizzazione necessarie. Al fianco dell'analisi ricognitiva su ciascun soggetto partecipato, si rileva oggi la necessità di un approccio più sistematico sul gruppo nel suo complesso. Si intende pertanto promuovere iniziative di approfondimento di diversi ambiti di attività, in particolare quelli che accomunano tutti (o quasi) i soggetti partecipati, con la finalità di evidenziare possibili trasversalità e/o sinergie che possono essere utilmente sfruttate anche a livello di Gruppo, attraverso il semplice scambio delle best practices, oppure eventualmente rivedendo i modelli organizzativi in essere	60	40	100

37000

Settore Finanziario

Dirigente

Paola Azzoni

DOTAZIONI STRUMENTALI

Altri beni materiali	Attrezzature industriali e commerciali	Diritti di brevetto ed utilizzazione opere dell'ingegno	Impianti e macchinari	Infrastrutture	Macchine per ufficio e hardware	Mezzi di trasporto	Mobili e arredi
10	5				74		129

RISORSE UMANE

n. dipendenti	Area Funzionale	Profilo
1	Dirigenziale	Dirigenziale
9	Area Istruttori	Contabile
1	Area Istruttori	Amministrativo
6	Area Funzionari Elevata Qualificazione	Contabile
2	Area Funzionari Elevata Qualificazione	Amministrativo

OBIETTIVI DI GESTIONE

Cod Obiettivo	Obiettivo	Descrizione Obiettivo	Complessità	Ril.za strategica	Peso tot.
2.13.07	Reingegnerizzazione dei processi di entrata	Reingegnerizzare i processi di lavoro, al fine di ottimizzare i flussi gestionali e la gestione delle risorse di entrata	60	40	100
5.01.01	Nuova procedura controllo di gestione economico finanziario	Analisi dei centri di costo al fine di ridurne il numero efficientando i processi e si intende definire un nuovo processo di attuazione del controllo di gestione	60	40	100
5.01.25	Riduzione residui attivi parte corrente	L'aumento dei residui attivi di parte corrente in parte determinato dagli effetti della pandemia impone una piu' attenta valutazione e monitoraggio dei residui attivi per acelerare la riscossione n relazione agli effetti sull'accantonamento a fondo crediti	60	40	100
5.01.49	Introduzione contabilità ACCRUAL	Dare attuazione alla fase pilota del passaggio alla contabilità ACCRUAL- Rgs 359 del 26/11/2024	60	40	100
5.01.50	Monitoraggio flussi di cassa	Implementare una procedura che migliori il monitoraggio dei flussi di cassa da parte di tutti i Settori	60	40	100

DOTAZIONI STRUMENTALI

Altri beni materiali	Attrezzature industriali e commerciali	Diritti di brevetto ed utilizzazione opere dell'ingegno	Impianti e macchinari	Infrastrutture	Macchine per ufficio e hardware	Mezzi di trasporto	Mobili e arredi
12	6				81		266

RISORSE UMANE

n. dipendenti	Area Funzionale	Profilo
1	Dirigenziale	Dirigenziale
1	Area Istruttori	Tecnico
1	Area Istruttori	Amministrativo
14	Area Funzionari Elevata Qualificazione	Tecnico
2	Area Funzionari Elevata Qualificazione	Amministrativo

OBIETTIVI DI GESTIONE

Cod Obiettivo	Obiettivo	Descrizione Obiettivo	Complessità	Ril.za strategica	Peso tot.
1.03.05	Rilancio dell'aeroporto	Contribuire a un piano di sviluppo aeroportuale sostenibile e che punti sul trasporto passeggeri, integrato con il consolidamento e rafforzamento delle strutture fieristiche e della loro connessione con le grandi reti infrastrutturali	60	40	100
1.07.02	Una pianificazione attenta all'uso dell'acqua	Inserire nel Piano Urbanistico Generale norme specifiche per il riuso dell'acqua piovana negli insediamenti urbani, a fini irrigui e domestici non potabili	55	40	95
1.09.01	A agevolazioni per le aziende agricole virtuose	A agevolare, attraverso il Piano Urbanistico Generale, le aziende agricole virtuose e ad assegnare a tali aziende, attraverso bandi, terreni di proprietà comunale vocati all'agricoltura	55	35	90
1.10.01	Piano Urbanistico Generale	Approvare, a seguito di un percorso partecipativo, il nuovo PUG quale strumento che fisserà le linee guida dello sviluppo futuro della città di Parma fornendo indicazioni circa i grandi temi che interessano lo sviluppo generale della città: dalla mobilità alle infrastrutture sportive, dalle scuole allo sviluppo commerciale, dalle imprese ai contenitori culturali sino alla sostenibilità ambientale	60	40	100
1.10.02	Il progetto KM VERDE	Concludere la fase progettuale in modo partecipato con tutti gli stakeholder ed agevolare, attraverso strumenti inseriti nel Piano Urbanistico Generale, gli interlocutori interessati dal progetto all'attuazione dello stesso	60	40	100

1.10.03	Registro degli edifici dismessi	Adottare un registro degli edifici dismessi sui quali individuare procedure volte al loro recupero, riuso, e rigenerazione, a scala edilizia ed urbana, recepite dagli strumenti del Piano Urbanistico Generale	60	40	100
1.11.11	Azioni per il contrasto alla permanenza degli insediamenti incongrui sul Torrente Baganza	Mettere in campo all'interno del PUG_PR050 - Piano Urbanistico Generale - un apparato normativo che possa disincentivare la permanenza degli insediamenti incongrui e possa favorirne la delocalizzazione; Negoziare con i privati l'attivazione di Piani di Delocalizzazione; Attivarsi presso il Governo e la Regione per finanziare piani di delocalizzazione come avvenne a seguito dell'alluvione del 2000 sul Torrente Parma.	60	40	100
3.09.01	Spip Ecodistrict	Sostenere il progetto di SPIP, puntando alla riqualificazione paesaggistica e ambientale del quartiere, all'incremento dei servizi offerti alle aziende, ad una migliore accessibilità infrastrutturale e di mobilità dolce, alla sicurezza e ad una immagine coordinata che permetta di valorizzare il marchio del distretto manifatturiero. Favorire iniziative imprenditoriali, con la realizzazione di un parcheggio per mezzi pesanti con servizi e di un nido d'infanzia interaziendale	60	40	100
4.03.03	Registro delle aree dismesse	Adottare un registro delle aree dismesse da proporre alle aziende per riutilizzare i capannoni abbandonati ed individuare grandi spazi da destinare al coworking	60	40	100

45000

Settore Mobilità e trasporti

Dirigente

Andrea Mancini

DOTAZIONI STRUMENTALI

Altri beni materiali	Attrezzature industriali e commerciali	Diritti di brevetto ed utilizzazione opere dell'ingegno	Impianti e macchinari	Infrastrutture	Macchine per ufficio e hardware	Mezzi di trasporto	Mobili e arredi
4	21				36		119

RISORSE UMANE

n. dipendenti	Area Funzionale	Profilo
1	Dirigenziale	Dirigenziale
1	Area Istruttori	Vigilanza
5	Area Istruttori	Amministrativo
7	Area Funzionari Elevata Qualificazione	Tecnico
1	Area Funzionari Elevata Qualificazione	Amministrativo

OBIETTIVI DI GESTIONE

Cod Obiettivo	Obiettivo	Descrizione Obiettivo	Complessità	Ril.za strategica	Peso tot.
1.01.01	PNRR - Trasporto Locale Sostenibile - M2C2 - 4.1.2: Trasporto Locale Sostenibile - Ciclovie Urbane - Rafforzamento Mobilità Ciclistica	Costruzione di 12 km aggiuntivi di piste ciclabili urbane entro giugno 2026	55	40	95
1.01.02	Estensione delle zone 30	Estendere le zone 30 ad altri quartieri. Sperimentare la pedonalizzazione temporanea di aree del centro storico e dei quartieri in concomitanza con eventi e attività studiati per accrescerne vivibilità e opportunità di aggregazione. Ampliare le aree pedonali in prossimità dei plessi scolastici e dei luoghi pubblici maggiormente frequentati, attraverso percorsi partecipativi con cittadini e associazioni, al fine di condividere e comprendere le scelte introdotte	50	40	90
1.01.03	Realizzazione di ciclovie intercomunali	Realizzare, grazie a finanziamenti regionali e statali che sono in corso di programmazione, di 2 ciclovie intercomunali per favorire il cicloturismo, aumentando l'attrattività del nostro territorio: la "Ciclovie delle tre residenze Ducali" (Colorno, Parma, Boschi di Carrega) e la "Ciclovie della via Emilia e della via Francigena"	60	40	100
1.01.04	Piano di pedonalizzazione	Realizzare un piano di pedonalizzazioni che aiutino lo stare insieme, la sicurezza, il commercio e l'ambiente	60	40	100
1.01.06	Nuove piste ciclabili	Costruzione di 6 km aggiuntivi di piste ciclabili urbane entro giugno 2026 (oltre ai 12 km PNRR)	60	40	100

1.02.01	Car sharing free floating elettrico	Dotare la città di altre auto elettriche condivise a postazione libera	50	40	90
1.02.02	Area verde ed area blu	Proseguire sul percorso prevenendo alcuni correttivi volti a salvaguardare i soggetti svantaggiati, mettendo in campo azioni volte a garantire la piena accessibilità al centro urbano e al centro storico. Rivisitazione ragionata del piano sosta e delle relative opportunità anche mediante un nuovo Piano Generale del Traffico Urbano (PGTU)	60	40	100
1.02.03	Potenziamento dei parcheggi scambiatori	Potenziare i servizi intermodali e di mobilità condivisa, auto, bici, scooter e monopattini elettrici all'interno dei parcheggi scambiatori, dotandoli di pensiline fotovoltaiche per la produzione di energia	60	35	95
1.02.05	PNRR - Trasporto Locale Sostenibile - M2C2 - 4.4.1: Rinnovo Parco Autobus e Infrastrutture di ricarica - Rinnovo flotta Bus + Infrastrutture Ricariche Elettriche	Rinnovo del parco autobus ad alimentazione elettrica e realizzazione delle infrastrutture di supporto all'alimentazione ad emissioni zero con l'obiettivo di contribuire a migliorare la qualità dell'aria e ridurre le emissioni di gas a effetto serra	55	40	95
1.02.09	Bike to work e Bike to school	Incentivare e rafforzare il progetto "bike to work" puntando al coinvolgimento delle scuole con il progetto "bike to school". Promuovere e supportare mobility manager scolastici scuole inferiori e superiori	35	35	70
1.02.10	Servizio TPL	Affidare il servizio di Trasporto Pubblico Locale	60	40	100
1.02.11	Piano della Mobilità Sostenibile 2025-2035 (PUMS)	Approvazione del Piano della Mobilità Sostenibile 2025-2035 (PUMS)	60	40	100
1.03.01	Alta Velocità	Proseguire la trattativa al tavolo tecnico con il Ministero delle infrastrutture e della mobilità sostenibile, Regione, Rete Ferroviaria Italiana e nelle sedi politiche, per ottenere un numero adeguato di treni ad alta velocità su Parma, ottenendo, nell'immediato, il pieno utilizzo dell'interconnessione TAV e portando avanti con convinzione il progetto per la realizzazione di una nuova stazione ad Alta Velocità alle Fiere di Parma	60	40	100
1.03.02	Tratta ferroviaria Parma-Brescia	Migliorare, con il coinvolgimento della Regione Emilia-Romagna della qualità del servizio sulla tratta ferroviaria Parma-Brescia, valutando la realizzazione di una nuova fermata a SPIP sia per il trasporto merci che passeggeri	60	40	100
1.03.03	Nuova Pontremolese	Garantire il rispetto degli accordi già sottoscritti per il raddoppio della Pontremolese nella tratta Parma-Vicofertile, ivi compresa la realizzazione di nuovi percorsi ciclo-pedonali, anche sul tratto di futura dismissione, tra i quartieri Pablo, Molinetto e Vicofertile. Attivare un tavolo di coordinamento provinciale, interregionale e nazionale, finalizzato al completamento del raddoppio della Pontremolese. Sottoscrivere un accordo con Rete Ferroviaria Italiana che garantisca un numero minimo di fermate tali da rendere efficace il collegamento ferroviario metropolitano tra la stazione di Vicofertile e Parma	60	40	100
1.03.04	Via Emilia Bis e Cispadana	Promuovere la realizzazione delle due ricuciture infrastrutturali su gomma necessarie per garantire un'adeguata accessibilità al territorio e all'ambito cittadino	60	40	100
1.03.07	Tratta ferroviaria Parma -Suzzara	Attivare un tavolo di coordinamento provinciale, interregionale e nazionale, finalizzato all'elettrificazione delle tratte mancanti della Parma - Suzzara - Mantova - Verona, interventi che permetteranno di dare piena efficienza al corridoio intermodale Tirreno - Brennero sull'asse Parma - La Spezia - Verona, sia per il trasporto merci che passeggeri.	60	35	95
3.11.03	Revisione piano di sosta a pagamento	Revisione del sistema delle righe blu	55	40	95

DOTAZIONI STRUMENTALI

Altri beni materiali	Attrezzature industriali e commerciali	Diritti di brevetto ed utilizzazione opere dell'ingegno	Impianti e macchinari	Infrastrutture	Macchine per ufficio e hardware	Mezzi di trasporto	Mobili e arredi
1					66		277

RISORSE UMANE

n. dipendenti	Area Funzionale	Profilo
1	Dirigenziale	Dirigenziale
2	Area Operatori Esperti	Amministrativo
2	Area Istruttori	Tecnico
2	Area Istruttori	Amministrativo
12	Area Funzionari Elevata Qualificazione	Tecnico
1	Area Funzionari Elevata Qualificazione	Informatica
1	Area Funzionari Elevata Qualificazione	Contabile
1	Area Funzionari Elevata Qualificazione	Amministrativo

OBIETTIVI DI GESTIONE

Cod Obiettivo	Obiettivo	Descrizione Obiettivo	Complessità	Ril.za strategica	Peso tot.
1.07.04	Qualità delle acque	Miglioramento della qualità delle acque mediante la prosecuzione della rimozione degli scarichi abusivi dai canali cittadini, con particolare riferimento ai canali Galasso, Dugale, Lorno e Naviglietta. Utilizzo di tecnologie avanzate di censimento e bonifica	60	40	100
1.08.02	Produzione di energia da fonti rinnovabili	Promuovere un cambio di passo rispetto alla produzione di energia da fonti rinnovabili, in particolare con il fotovoltaico, che con l'introduzione delle comunità energetiche potrà diventare vantaggioso, non solo sugli edifici ma anche sulle grandi superfici a parcheggio. Promuovere la produzione di energia da parte delle aziende agricole attraverso il fotovoltaico e la valorizzazione dei sottoprodotti e degli scarti tramite impianti a biogas aziendali e interaziendali	60	40	100

1.09.02	Biodistretto di Parma	Promuovere il percorso di realizzazione del Biodistretto di Parma, valorizzando e investendo sulle produzioni biologiche locali e favorendo un sistema di consegna a domicilio di prodotti locali integrati con altri prodotti	60	40	100
1.11.01	Prodotti e materiali a basso impatto ambientale	Favorire la creazione di una reale economia circolare mediante accordi di collaborazione e laboratori di trasferimento tecnologico con aziende che sovvertono i processi lineari di produzione, utilizzo e scarto, con processi di analisi dei prodotti e dei materiali fin dalla loro concezione. Perseguire il life cycle assessment come prassi con l'obiettivo di recuperare a fine vita ogni elemento e ogni componente	50	40	90
1.11.02	Recupero di materia: nuovi impianti e filiere di recupero, centri di raccolta e centri del riuso	Incrementare la flessibilità dei servizi di gestione dei conferimenti di rifiuti e beni ingombranti: realizzazione di 2 nuovi centri di raccolta (in strada Manara e in area Est) e di 1 nuovo centro del Riuso in P.le Sicilia. Incentivare chi gestisce correttamente i rifiuti e contribuisce alla creazione di materie prime seconde. Attuare progetti di intercettazione selettiva funzionali al recupero di plastiche di qualità (PET), olii e amianto	60	40	100
1.11.03	Nuovo contratto di gestione dei rifiuti urbani	Attuare le migliori di gara nel nuovo contratto di gestione del servizio di igiene urbana, sia in termini di nuovi servizi che di nuove strumentazioni e tecnologie per il lavaggio delle strade e la raccolta dei rifiuti. Potenziare i servizi di spazzamento e pulizia nelle principali vie di accesso alla città, anche mediante patti di collaborazione con associazioni ambientaliste e di cittadinanza attiva e accordi territoriali tra Enti. Completare le dotazioni di cestini, anche differenziati, in tutta la zona 1 e 2 (dal centro storico fino al confine delle tangenziali). Valorizzare la figura dello "spazzino di quartiere", coordinare le squadre di pronto intervento di Comune ed Iren Ambiente, migliorare il sistema di raccolta dei rifiuti dei pubblici esercizi rendendolo più puntuale ed efficiente. Promuovere il controllo in tutte le sue forme	60	40	100
1.11.04	Città asbestos free	Rimozione dell'amianto da tutte le strutture pubbliche comunali e coinvolgimento di imprese e cittadini per agevolare la rimozione anche dalle strutture private sulla base del censimento realizzato con l'ausilio di droni	60	40	100
1.11.05	Tutela del suolo e bonifica siti contaminati	Governare la coltivazione dei poli estrattivi per assicurare la minimizzazione degli impatti sulla matrice suolo e acque sotterranee, con obiettivi di ripristino ad invaso ai fini della redistribuzione idrica durante gli eventi siccitosi. Recuperare la salubrità e la fruibilità dei siti contaminati.	60	40	100
1.11.06	Tutela della popolazione da agenti fisici	Attuare il nuovo regolamento di telefonia mobile per favorire la diffusione delle informazione, il monitoraggio e i controlli. Minimizzare l'esposizione della popolazione e l'impatto visivo, tutelare il patrimonio storico, culturale e ambientale, garantendo allo stesso tempo l'implementazione della rete e la razionale distribuzione degli impianti. Promuovere iniziative di coordinamento delle richieste di autorizzazione. Realizzare il nuovo Piano d'Azione dell'agglomerato di Parma per l'abbattimento del rumore ambientale ai sensi del D. Lgs. n.194/2005, con definizione delle priorità di intervento utili a ridurre la popolazione esposta a livelli eccessivi di pressione acustica, sulla base delle risultanze della mappatura acustica approvata nel 2022	50	40	90
1.11.07	Lotta allo spreco	Combattere tutte le forme di spreco a partire da quelle energetiche, idriche ed alimentari, favorendo la conoscenza delle migliori pratiche, introducendo agevolazioni e ridistribuendo prodotti in eccesso di supermercati, mense, ristoranti e associazioni di volontariato	55	40	95

1.11.08	Città sana e resiliente	Contrastare i vettori di arbovirosi con servizi dedicati che si adattino al cambiamento climatico. Promuovere il miglioramento continuo delle condizioni igienico sanitarie delle strutture comunali con interventi di disinfestazione, disinfezione e derattizzazione	60	40	100
1.11.12	Tutela della biodiversità	Tutela delle api e riduzione dei fattori di minaccia a cui sono sottoposti gli insetti impollinatori e sensibilizzazione della cittadinanza sul tema	50	40	90
2.13.03	Ottimizzazione dei consumi	Ridurre consumi energetici a seguito di investimenti e misure di contenimento stagionali nella gestione strutture	60	40	100

Dirigente

Donatella Signifredi

DOTAZIONI STRUMENTALI

Altri beni materiali	Attrezzature industriali e commerciali	Diritti di brevetto ed utilizzazione opere dell'ingegno	Impianti e macchinari	Infrastrutture	Macchine per ufficio e hardware	Mezzi di trasporto	Mobili e arredi
200	4125		4		477		56243

RISORSE UMANE

n. dipendenti	Area Funzionale	Profilo
1	Dirigenziale	Dirigenziale
9	Area Operatori Esperti	Educativo
20	Area Operatori Esperti	Amministrativo
2	Area Operatori	Amministrativo
5	Area Istruttori	Cultura sport eventi
59	Area Istruttori	Amministrativo
135	Area Istruttori	Educativo
174	Area Istruttori	Educativo Insegnanti
2	Area Istruttori	Welfare
1	Area Funzionari Elevata Qualificazione Iscritti Ordine o Albi	Welfare
16	Area Funzionari Elevata Qualificazione	Amministrativo
1	Area Funzionari Elevata Qualificazione	Welfare
3	Area Funzionari Elevata Qualificazione	Tecnico
4	Area Funzionari Elevata Qualificazione	Educativo Insegnanti
2	Area Funzionari Elevata Qualificazione	Educativo
7	Area Funzionari Elevata Qualificazione	Cultura sport eventi

OBIETTIVI DI GESTIONE

Cod Obiettivo	Obiettivo	Descrizione Obiettivo	Complessità	Ril.za strategica	Peso tot.
2.07.01	Nuovi posti nei Nidi d'Infanzia	Aumenteremo i posti nei nidi d'infanzia, fino ad arrivare a 160 nuovi posti nido in 5 anni	60	40	100
2.07.02	Maggior equità nell'accesso ai servizi educativi 0-6	Migliorare l'accessibilità ai servizi per l'infanzia	60	40	100
2.12.04	Archivi on line	Digitalizzazione dell'archivio edilizio: individuazione delle tipologie documentali e delle fasce cronologiche più indicative al fine di ottimizzare l'avvio di un processo più ampio e generale sull'intero archivio. Il riordino generale dell'archivio e la creazione dei fascicoli dei fabbricati sarà il risultato cui tendere al termine del processo	60	35	95
3.01.03	Oltre la Scuola	Realizzare interventi per fare in modo che le scuole assumano il ruolo di centri civici aperti ai quartieri e ai cittadini, luogo di confronto e socializzazione. Costruire le condizioni per rendere accessibili palestre e auditorium, in modo che si possano realizzare con maggior facilità attività sportive, culturali e di incontro al di fuori dell'orario scolastico. Incentivare anche la realizzazione di piccole biblioteche scolastiche	50	35	85
3.01.04	Parma scuole innovative 2.0	Inserire all'interno del Patto per la Scuola, il Piano strategico integrato "Parma scuole innovative 2.0", che veda la regia dei Servizi Educativi, con il coinvolgimento delle scuole pubbliche e delle paritarie, dei Dirigenti Scolastici, di altri settori del Comune (quali i lavori pubblici, lo sport, la cultura, le politiche giovanili, il welfare, la mobilità), dei cittadini, e delle associazioni di quartiere	60	40	100
3.01.11	Coordinamento fra i diversi soggetti coinvolti nel settore educativi	Piena attivazione di un percorso di coordinamento fra i diversi soggetti coinvolti nel settore educativi, con percorsi di formazione e coordinamento pedagogico condivisi fra le scuole di diverso ordine	50	40	90
3.01.12	Patto per la scuola	Attivazione di percorsi di co-progettazione in relazione al "Patto per la scuola" con realizzazione di attività condivise, in particolar modo nei settori orientamento/ri-orientamento, lotta alla dispersione scolastica, integrazione scolastica	60	40	100
3.01.13	La ristorazione scolastica per uno sviluppo sostenibile	Realizzazione di interventi strategici nell'ambito della ristorazione scolastica per una consapevole ed efficace politica di qualità totale, in considerazione della responsabilità dell'Amministrazione nelle scelte che influiscono sul benessere globale, in particolare lotta alla malnutrizione, oltre che consumi e produzioni responsabili (Obiettivi di Sviluppo Sostenibile dell'Agenda 2030 ONU)	60	40	100
3.06.06	Città della memoria	Implementazione del percorso "Città della memoria" attraverso un lavoro di valorizzazione del cimitero monumentale della Villetta e dei patrimoni archivistici/di storia locale/familiari presenti nel nostro territorio, finalizzati alla raccolta, messa a sistema e fruizione di un racconto "corale" della memoria di Parma	55	35	90
4.05.01	Piano comunale per la parità di genere	Promuovere un Piano comunale per la parità di genere e lotta alle discriminazioni che possa concretizzarsi, in diverse fasi, nell'individuazione di linee guida e referenti nei singoli settori in materia di parità di genere	60	40	100
4.05.03	Atlante di genere di Parma	Impostare il lavoro di studio, sul modello di altre città europee, per la realizzazione di un Atlante di genere di Parma, che incroci gli studi di genere con quelli urbani e aiuti a pianificare contesti più rispettosi e inclusivi per chi abita lo spazio della città	60	40	100
4.05.05	Sostegno alle donne in condizioni svantaggiate	Realizzare un programma straordinario di intervento sulle madri giovani a basso reddito e scarsa scolarizzazione volto all'inclusione sociale e orientamento/tutoraggio rispetto ai servizi comunali e più in generale territoriali	55	40	95

Dirigente

Donatella Signifredi

4.08.01	Competenze digitali per i ragazzi	Organizzare corsi specifici di alfabetizzazione, anche digitale, nelle biblioteche comunali, consolidando i percorsi di 'dopo scuola' in tutti i quartieri, al fine di abbattere la povertà educativa e l'abbandono scolastico	60	40	100
4.08.04	Desegregazione professionale di genere	Definire azioni di sistema di lunga durata, con la partecipazione di scuole, famiglie, Università di Parma, per promuovere la desegregazione professionale di genere come quelle finalizzate a promuovere l'accesso delle giovani ragazze agli studi scientifici (discipline STEM)	60	40	100
4.10.04	Risistemazione delle aree cani di competenza comunale	Ripristinare le staccionate per la sicurezza degli animali e dei cittadini	45	40	85
5.01.30	Leggere la parità di genere	Promuovere, sensibilizzare e diffondere la cultura della parità di genere attraverso una offerta bibliotecaria complessa che preveda la collaborazione con l'associazionismo per la costituzione nelle biblioteche di una o più sezioni dedicate, percorsi di empowerment quali gruppi di lettura, scrittura e conversazione, incontri con autrici	50	40	90
5.01.31	Promozione della lettura per la transizione ambientale e culturale	Promuovere la consapevolezza sull'urgenza dei temi posti dell'Agenda 2030 attraverso eventi e incontri realizzati in collaborazione con il Patto per la lettura e con enti e istituti culturali cittadini, anche al fine di valorizzare il restituito spazio dell'Oratorio Novo, presso la Biblioteca Civica	50	40	90

65000

Settore Sociale

Dirigente

Roberto Barani - interim

DOTAZIONI STRUMENTALI

Altri beni materiali	Attrezzature industriali e commerciali	Diritti di brevetto ed utilizzazione opere dell'ingegno	Impianti e macchinari	Infrastrutture	Macchine per ufficio e hardware	Mezzi di trasporto	Mobili e arredi
3	409		1		193		4791

RISORSE UMANE

n. dipendenti	Area Funzionale	Profilo
18	Area Operatori Esperti	Amministrativo
1	Area Operatori	Amministrativo
9	Area Istruttori	Welfare
1	Area Istruttori	Educativo Insegnanti
3	Area Istruttori	Contabile
21	Area Istruttori	Amministrativo
11	Area Funzionari Elevata Qualificazione Iscritti Ordine o Albi	Welfare
88	Area Funzionari Elevata Qualificazione	Welfare
2	Area Funzionari Elevata Qualificazione	Contabile
18	Area Funzionari Elevata Qualificazione	Amministrativo

OBIETTIVI DI GESTIONE

Cod Obiettivo	Obiettivo	Descrizione Obiettivo	Complessità	Ril.za strategica	Peso tot.
1.04.03	Orti Sociali	Riqualificare le aree ortive, con un programma pluriennale di investimenti, per sostenere questa importante rete sociale ed ambientale ben radicata nella nostra città	40	30	70

2.01.02	Tavolo "Case della Comunità"	Obiettivi a breve termine: proposta per la definizione di Punti Unici di Accesso (PUA) integrati a livello di Case di Comunità; proposta di governance dei processi di integrazione tra sociale e sanitario e tra socio-sanitario e volontariato. Obiettivi a medio/lungo termine: analisi e condivisione di dati per una mappatura dei soggetti anziani fragili a rischio di ospedalizzazione e con bisogni sociali complessi; ridefinizione dei rapporti (e dei confini) tra casa della salute/polo territoriale sociale/nuclei di medicina di gruppo	60	40	100
2.01.03	Tavolo "Dimissioni difficili e protette"	Obiettivi a breve termine: analisi dei percorsi in essere e proposte di miglioramento in collegamento con l'attuazione del progetto PNRR dedicato; proposta di un percorso di dimissione ospedaliera e dimensionamento risorse di accoglienza per persone senza dimora e/o in condizione di grave marginalità; proposta di un percorso di dimissione di minori con gravissima disabilità. Obiettivi a medio/lungo termine: impulso alla concretizzazione di forme di assistenza domiciliare flessibili e integrate; interventi e modalità operative con CRA-Case Residenze Anziani, medici di medicina generale/medici di struttura per prevenire ricoveri ospedalieri	60	40	100
2.01.04	Tavolo "Famiglia e genitorialità"	Obiettivi a breve termine: analisi dei percorsi di collaborazione in essere tra Servizio Sociale e NPIA-Neuro-Psichiatria Infantile e dell'Adolescenza e individuazione di criticità; analisi dell'attuazione della DGR 1102/2014; proposta di un percorso crescita. Obiettivi a medio/lungo termine: implementazione del percorso crescita; evoluzione di processi e metodologie per promuovere il diritto dei minori a vivere armoniosamente nel contesto familiare e «recupero» degli adulti di riferimento	60	40	100
2.01.05	Tavolo "Disturbi di salute mentale (dsm) e disabilità"	Obiettivi a breve termine: proposta di un percorso strutturato tra Psichiatria adulti e strutture per la disabilità nell'adulto dei Comuni; proposta di una rete integrata di servizi rivolti all'autismo; proposta di revisione dell'Unità di Valutazione Multidimensionale; proposta di ridefinizione dei processi e integrazione degli strumenti budget di salute/budget di progetto/sostegno caregiver. Obiettivi a medio/lungo termine: programmazione di rete integrata di servizi residenziali anche innovativi (inclusione lavorativa, scuola di autonomia, co-housing etc) a favore delle persone con disabilità fisica e/o cognitiva	60	40	100
2.01.06	Tavolo "Disturbi di salute mentale (dsm) e fragilità"	Obiettivi a breve termine: ricognizione delle prassi operative attuali e dei protocolli in essere per le persone con problematiche psichiatriche, di dipendenza e di grave disagio sociale; allineamento delle attività «istituzionali» e di volontariato nell'ambito della «bassa soglia»; analisi delle casistiche e proposta di sistematizzazione. Obiettivi a medio/lungo termine: mappatura, prevenzione, studio dei contesti culturali e socio-sanitari per contenere e ridurre le evoluzioni più gravi e disabilitanti; proposte di strutturazione delle Unità di Valutazione Multidimensionali e nuove strategie di allocazione delle risorse per superare le rigidità delle attuali forme di sostegno economico	60	40	100
2.01.07	PNRR - Servizi Sociali disabilità e marginalità sociale - M5C2 - 1.1: Sostegno alle persone vulnerabili e prevenzione dell'istituzionalizzazione degli anziani non autosufficienti – 1.1.2 Autonomia degli anziani non autosufficienti	Conversione della Casa Residenza Anziani ubicata presso il complesso Romanini e, nel quadro della riqualificazione complessiva dell'immobile, realizzazione nella parte prospiciente via Rismondo di un progetto di housing protetto con 14 nuovi alloggi che potranno ospitare fino a 20 anziani	60	40	100
2.01.08	PNRR - Servizi Sociali disabilità e marginalità sociale - M5C2 - 1.1: Sostegno alle persone vulnerabili e prevenzione dell'istituzionalizzazione degli anziani non autosufficienti – 1.1.3 Rafforzamento dei servizi sociali a favore della domiciliarità	Potenziamento dell'équipe multiprofessionale e degli interventi finalizzati ad assicurare la continuità dei progetti domiciliari delle persone anziane fragili, anche a seguito di dimissioni protette, o di rientri a domicilio dopo percorsi di accoglienza in strutture socio-sanitarie	60	40	100

2.01.09	PNRR - Servizi Sociali disabilità e marginalità sociale - M5C2 - 1.2: Percorsi di autonomia per persone con disabilità	Progetto che promuove la personalizzazione dei progetti di vita delle persone con disabilità. Prevede la completa ristrutturazione dell'edificio denominato «Il Portico», inserito all'interno di un nucleo di fabbricati dalla forte vocazione sociale per destinarlo a esperienze di co-housing di persone con disabilità, nonché al potenziamento di progetti di «scuola di autonomia» e di formazione per favorire l'inserimento al lavoro	60	40	100
2.01.10	PNRR - Servizi Sociali disabilità e marginalità sociale - M5C2 - 1.1: Sostegno alle persone vulnerabili e prevenzione dell'istituzionalizzazione degli anziani non autosufficienti - 1.1.1 Sostegno alle capacità genitoriali e prevenzione della vulnerabilità	Potenziamento dei servizi sociali territoriali, in particolare delle figure educative che seguono famiglie che presentano elementi di fragilità genitoriale, implementazione delle metodologie per sostenere la genitorialità fragile	60	40	100
2.01.11	PNRR - Servizi Sociali disabilità e marginalità sociale - M5C2 - 1.1: Sostegno alle persone vulnerabili e prevenzione dell'istituzionalizzazione degli anziani non autosufficienti - 1.1.4 Rafforzamento dei servizi sociali e prevenzione del fenomeno del bur	Definizione a livello provinciale di un percorso di supervisione e formazione congiunto con l'implementazione di strumenti condivisi e di confronto tra territori	60	40	100
2.01.12	PNRR - Servizi Sociali disabilità e marginalità sociale - M5C2 - 1.3.2: Realizzazione di un centro servizi/ stazione di posta	Ristrutturazione di una porzione di immobile da destinare a spazio di accoglienza capace di rispondere a situazioni di prima emergenza, assistenza, protezione, ristoro	60	40	100
2.01.13	PNRR - Servizi Sociali disabilità e marginalità sociale - M5C2 - 1.3.1: Housing Temporaneo: percorsi di accoglienza	Riqualificazione di 3 appartamenti di un immobile comunale da destinare al progetto di housing first per persone senza fissa dimora o in condizione di marginalità.	60	40	100
2.01.14	ATUSS: Realizzazione della Casa del Quartiere San Leonardo – PR FSE + 2021-2027 – Obiettivo specifico 4.11	Sviluppare luoghi di partecipazione efficaci ed attrattivi, con l'obiettivo iniziale di rigenerare uno spazio pubblico e attraverso il metodo della co-progettazione sperimentare attività di presidio sociale e culturale e di osservatorio sociale sui bisogni del quartiere. L'obiettivo generale è sviluppare un contesto da vivere "come bene comune" in cui i cittadini possono trovare opportunità di socializzazione, culturali, di integrazione e servizi sociali di prossimità. Obiettivi specifici potranno riguardare l'intercettazione precoce dei bisogni, l'implementazione di servizi leggeri di comunità, la promozione di stili di vita attivi e lo sviluppo di una rete di comunità. Un obiettivo specifico sarà rivolto all'accoglienza all'interno della Casa del Quartiere di famiglie che si trovano in una condizione temporanea di sfratto e che a seguito dell'intervento del Servizio sono state inserite in contesti quali dormitori, che offrono garanzie di protezione solamente nelle ore notturne	60	40	100
2.06.03	Piano di eliminazione delle barriere architettoniche	Portare a termine il Piano di eliminazione delle barriere architettoniche, programmare e realizzare gli interventi previsti con riferimento alla DGR RER 1326/2023	60	40	100
4.05.02	Prevenzione e contrasto alla violenza di genere	Raddoppiare i fondi per le azioni di prevenzione e contrasto alla violenza di genere e rafforzare le convenzioni con le associazioni che si occupano di promuovere una cultura di rispetto fra uomini e donne e di tutelare le donne che subiscono violenza	55	40	95

DOTAZIONI STRUMENTALI

Altri beni materiali	Attrezzature industriali e commerciali	Diritti di brevetto ed utilizzazione opere dell'ingegno	Impianti e macchinari	Infrastrutture	Macchine per ufficio e hardware	Mezzi di trasporto	Mobili e arredi
3	2				6		14

RISORSE UMANE

n. dipendenti	Area Funzionale	Profilo
1	Dirigenziale	Dirigenziale
3	Area Operatori Esperti	Amministrativo
3	Area Istruttori	Amministrativo
1	Area Funzionari Elevata Qualificazione	Welfare
3	Area Funzionari Elevata Qualificazione	Tecnico
1	Area Funzionari Elevata Qualificazione	Amministrativo

OBIETTIVI DI GESTIONE

Cod Obiettivo	Obiettivo	Descrizione Obiettivo	Complessità	Ril.za strategica	Peso tot.
2.08.01	Piano Strategico alloggi vuoti	Ripristinare alloggi di edilizia residenziale pubblica	50	40	90
2.08.04	Mediazione sociale nell'edilizia residenziale pubblica	Potenziare le azioni di accompagnamento all'abitare attraverso la strutturazione di un servizio di prevenzione e mediazione dei conflitti al fine di favorire una migliore convivenza, la condivisione delle regole di convivenza e di buon vicinato, la partecipazione diretta alla cura del contesto abitativo	55	30	85
2.08.05	PNRR - Sicuro Verde Sociale - PNC - ERP - Sicuro Verde e Sociale: San Giuseppe	Interventi di miglioramento sismico e riqualificazione energetica finalizzati alla conversione dell'immobile comunale sito in Parma, Borgo San Giuseppe 32, in appartamenti ERP/o ERS	50	40	90
2.08.06	PNRR - Sicuro Verde Sociale - PNC - ERP - Sicuro Verde e Sociale: Vicolo Asdente	Interventi di miglioramento sismico e riqualificazione energetica finalizzati alla conversione dell'immobile comunale sito in Parma, Vicolo Asdente 4 in appartamenti ERP/o ERS	50	40	90
2.08.07	PNRR - Sicuro Verde Sociale - PNC - ERP - Sicuro Verde e Sociale: Via del Garda	Interventi di miglioramento sismico e riqualificazione energetica finalizzati alla conversione dell'immobile comunale sito in Parma, Via Del Garda 8 in appartamenti ERP/o ERS	50	40	90

2.08.08	PNRR - PINQUA - M5C2 - 2.3: MAS. Mosaico Abitativo Solidale - Int. ID 1687 - 1 "MAS1 - Mix House"	Rigenerazione urbana tramite formule innovative di housing sociale del quadrante denominato "Villa Parma" nel Quartiere Molinetto. L'intervento prevede la completa rigenerazione dell'immobile e aree verdi dell'ex Residenza XXV Aprile da parte di Parma Infrastrutture Spa	60	40	100
2.08.09	PNRR - PINQUA - M5C2 - 2.3: MAS. Mosaico Abitativo Solidale - Int. ID 1687 - 2 "MAS2 - Senior Court"	Rigenerazione urbana tramite formule innovative di housing sociale del quadrante denominato "Villa Parma" nel Quartiere Molinetto. L'intervento prevede la completa rigenerazione dell'immobile e aree verdi dell'attuale CRA Le Tamerici da parte di ASP Parma	60	40	100
2.08.10	PNRR - PINQUA - M5C2 - 2.3: MAS. Mosaico Abitativo Solidale - Int. ID 1687 - 3 "MAS3 - Acer House"	Rigenerazione urbana tramite formule innovative di housing sociale del quadrante denominato "Villa Parma" nel Quartiere Molinetto. L'intervento ID 1687 - 3 "MAS3 - Acer House" prevede la riqualificazione energeticadi n.2 immobili erp in Via Taro da parte di ACER Parma	60	40	100
2.08.11	PNRR - PINQUA - M5C2 - 2.3: MAS. Mosaico Abitativo Solidale - Int. ID 1687 - 4 "Parco intergenerazionale Villa Parma"	Rigenerazione urbana tramite formule innovative di housing sociale del quadrante denominato "Villa Parma" nel Quartiere Molinetto. L'intervento prevede l'ampliamento e la riqualificazione dell'intera area verde di Villa Parma da parte di ASP Parma	60	40	100
2.08.12	PNRR - PINQUA - M5C2 - 2.3: MAS. Mosaico Abitativo Solidale - Int. ID 1687 - 5 "Polo tecnologico innovativo"	Rigenerazione urbana tramite formule innovative di housing sociale del quadrante denominato "Villa Parma" nel Quartiere Molinetto. L'intervento prevede la realizzazione di un nuovo impianto di cogenerazione ad alta efficienza a servizio dell'intero complesso da parte di ASP Parma	60	40	100
2.08.13	Casa dei mille	Concludere il progetto Casa dei mille attraverso l'attivazione di un Punto di Comunità e di un servizio di supporto anziani	60	40	100
2.08.14	Programma edilizio erp	Completare il programma edilizio Scheda norma Af1 - Vicofertile Nord	60	40	100
2.08.15	Programma Abitare+Parma	Realizzare una serie di interventi in nuove aree di attuazione grazie a un programma di produzione di alloggi con finalità sociali destinati alla locazione, tramite PPP	60	40	100
2.08.16	Progetto "Abitare+Plus"	Realizzazione di un a piattaforma digitale di gestione e orientamento per l'autonomia abitativa	60	35	95
2.08.16	Definizione nuovo schema di convenzione relativa agli interventi di edilizia residenziale pubblica convenzionata di attuazione privata	Adeguare lo schema di convenzione al mercato attuale e alle esigenze abitative dei nuovi nuclei familiari destinatari di edilizia residenziale pubblica convenzionata	60	40	100
2.08.17	Parma Housing Center	Costituzione formale di una Fondazione di Partecipazione promossa dal Comune di Parma e aperta all'adesione di attori pubblici (Acer Parma, ASP Parma) e di attori privati, individuati con modalità trasparenti e pubbliche, che assumerà un ruolo di supporto e di intermediazione tra i proprietari e gli affittuari	60	40	100

DOTAZIONI STRUMENTALI

Altri beni materiali	Attrezzature industriali e commerciali	Diritti di brevetto ed utilizzazione opere dell'ingegno	Impianti e macchinari	Infrastrutture	Macchine per ufficio e hardware	Mezzi di trasporto	Mobili e arredi
	32				193		842

RISORSE UMANE

n. dipendenti	Area Funzionale	Profilo
1	Dirigenziale	Dirigenziale
2	Area Operatori	Amministrativo
1	Area Istruttori	Tecnico
34	Area Istruttori	Amministrativo
1	Area Funzionari Elevata Qualificazione	Tecnico
12	Area Funzionari Elevata Qualificazione	Amministrativo

OBIETTIVI DI GESTIONE

Cod Obiettivo	Obiettivo	Descrizione Obiettivo	Complessità	Ril.za strategica	Peso tot.
2.02.02	Patti di collaborazione	Promuovere la cittadinanza attiva e una vera rigenerazione urbana e sociale attraverso lo strumento dei "Patti di collaborazione"	60	40	100
2.02.03	Progettazione partecipata	Adottare la progettazione partecipata come modalità ordinaria di rigenerazione dello spazio pubblico	60	40	100
2.02.04	Uno spazio civico di riunione in ogni quartiere	Individuare luoghi di aggregazione civica in ogni quartiere per favorire la partecipazione dei cittadini e il dibattito pubblico	60	35	95
2.04.01	Customer sui servizi Sportelli del DUC (URP, Servizi demografici)	Adottare nuovi strumenti di rilevazione della soddisfazione del cittadino utente dei servizi - Sportelli del DUC (URP, Servizi demografici)	50	40	90
2.04.02	Comunicazione diretta con il cittadino	Attivare un innovativo ed efficace sistema di comunicazione con il cittadino	55	40	95
2.13.11	Semplificazione dei procedimenti relativi ai servizi al cittadino	Semplificazione dei procedimenti relativi ai servizi al cittadino attraverso la digitalizzazione e la predisposizione di piattaforme online	60	40	100
4.07.02	Riconoscimento simbolico della cittadinanza	Riconoscimento simbolico della cittadinanza a bambini e bambine e ragazzi e alle ragazze di 18 anni con background migratorio	45	35	80

Dirigente

Debora Saccani

4.07.03	Festival interculturale	Promuovere un Festival interculturale che animi l'intera città con musica, spettacoli, dibattiti e ospiti di rilievo nazionale e internazionale	45	30	75
4.07.06	Tavolo Parma Città Interculturale	Istituzione di un Tavolo Parma Città Interculturale	45	30	75
4.11.01	Un Patto con il Terzo Settore per un cambio di paradigma nella visione dei rapporti tra Terzo settore e Pubblica amministrazione	Promuovere azioni di formazione, conoscenza e sviluppo delle attività del Terzo settore legate alla inclusione, ai diritti e alla pace in co-progettazione con la amministrazione	60	40	100
4.12.01	Promozione di politiche di Pace e di cultura non violenta	Promuovere, attraverso tutti i mezzi a disposizione della amministrazione, della città nelle sue anime culturali e imprenditoriali e sussidiarie, una cultura della gestione dei conflitti interpersonali e sociali in modo da costruire presupposti di una cultura di pace e non violenza	45	40	85
5.01.14	Semplificazione e digitalizzazione delle procedure di stato civile	Semplificazione e digitalizzazione delle procedure di stato civile incluso il subentro dei dati di stato civile in ANSC	50	40	90
5.01.21	Riapertura Hub caffè	Riapertura con finalità socio-educative e culturali dello spazio Hub caffè	60	40	100

DOTAZIONI STRUMENTALI

Altri beni materiali	Attrezzature industriali e commerciali	Diritti di brevetto ed utilizzazione opere dell'ingegno	Impianti e macchinari	Infrastrutture	Macchine per ufficio e hardware	Mezzi di trasporto	Mobili e arredi
					2		17

RISORSE UMANE

n. dipendenti	Area Funzionale	Profilo
1	Dirigenziale	Dirigenziale
1	Area Istruttori	Tecnico
1	Area Istruttori	Contabile
5	Area Istruttori	Amministrativo
1	Area Funzionari Elevata Qualificazione	Amministrativo

OBIETTIVI DI GESTIONE

Cod Obiettivo	Obiettivo	Descrizione Obiettivo	Complessità	Ril.za strategica	Peso tot.
3.07.03	Mercato alimentare permanente in Ghiaia	Riportare e realizzare un Mercato alimentare permanente in Ghiaia, con un progetto, senza stravolgere la situazione attuale ma con miglioramenti significativi	60	30	90
3.07.04	Piano di Sviluppo territoriale	Strutturare un piano per migliorare l'attrattività del territorio in termini di sviluppo commerciale e industriale	60	40	100
3.11.02	Piano di valorizzazione commerciale	Realizzare un Piano di valorizzazione dei negozi sfitti. Garantire incentivi alla neo-imprenditorialità (soprattutto nelle aree di maggior depressione commerciale). Pubblicare un bando straordinario per la riqualificazione delle attività esistenti e per la valorizzazione dei "borghi" e delle vie cittadine	60	40	100
4.03.01	Forum per il lavoro e lo sviluppo territoriale	Creare un Forum per il lavoro e lo sviluppo territoriale, che riunisca in un unico centro associazioni di categoria, Università, sindacati, enti di formazione a cui aggiungere nuovi servizi dedicati alle nuove imprenditorialità, soprattutto quella femminile, e all'economia collaborativa. Istituire 'sportelli' di vicinato nei punti nevralgici della Città, con particolare riferimento ai giovani che non studiano e non lavorano (NEET) e ai "lavoratori fragili"	55	30	85
4.04.02	Spazi di sosta coperti per i rider	Individuare spazi di sosta coperti per i rider, dove si possa sostare e incontrarsi, in particolare in caso di condizioni meteorologiche avverse, e dove si abbia quindi la possibilità di ricaricare gratuitamente i cellulari	50	30	80

40000**Settore Sviluppo Economico****Dirigente****Nicola Ferioli**

5.01.32	Trasporti e diritto alla mobilità	Trasporto pubblico non di linea – taxi ed ncc: ridefinizione del servizio finalizzato al miglioramento del livello di qualità anche attraverso incremento delle licenze ed autorizzazioni	60	40	100
5.01.45	Semplificazione e unificazione dei regolamenti sul Commercio, Decoro Urbano e spazio Pubblico	Semplificazione e unificazione dei regolamenti sul Commercio, Decoro Urbano e spazio Pubblico	55	35	90

DOTAZIONI STRUMENTALI

Altri beni materiali	Attrezzature industriali e commerciali	Diritti di brevetto ed utilizzazione opere dell'ingegno	Impianti e macchinari	Infrastrutture	Macchine per ufficio e hardware	Mezzi di trasporto	Mobili e arredi
159	368	2			782		5615

RISORSE UMANE

n. dipendenti	Area Funzionale	Profilo
1	Dirigenziale	Dirigenziale
2	Area Operatori Esperti	Amministrativo
1	Area Istruttori	Tecnico
19	Area Istruttori	Amministrativo
1	Area Funzionari Elevata Qualificazione	Welfare
2	Area Funzionari Elevata Qualificazione	Cultura sport eventi
1	Area Funzionari Elevata Qualificazione	Contabile
1	Area Funzionari Elevata Qualificazione	Comunicazione
14	Area Funzionari Elevata Qualificazione	Amministrativo

OBIETTIVI DI GESTIONE

Cod Obiettivo	Obiettivo	Descrizione Obiettivo	Complessità	Ril.za strategica	Peso tot.
3.04.01	Contributi al sistema culturale cittadino	Prevedere interventi di sostegno specifici per dare spazio alle progettualità esistenti e nuove in ambito culturale, creando e sostenendo una rete di collaborazione tra soggetti attivi, consolidati e non, nella programmazione culturale cittadina	45	35	80
3.04.02	Volontari per la Cultura	Consolidare l'azione di coinvolgimento dei cittadini volontari, esperienza nata in ambito Parma 2020 nella prospettiva di una proficua collaborazione in campo culturale	45	40	85

3.04.03	Programma culturale unico	Indirizzare una azione condivisa nelle prospettive di un cartellone annuale delle stagioni e dei festival teatrali, musicali, cinematografici, con una programmazione coordinata, attraverso la valorizzazione dei tavoli di concertazione teatrale, musicale, cinematografica. Costruire un tavolo di coordinamento pubblico-privato sulla programmazione delle attività espositive e culturali in città e provincia	60	40	100
3.04.06	Rilancio del Castello dei Burattini in Oltretorrente	Ricollocare il Castello dei burattini nel sottocrociera dell'Ospedale Vecchio, come occasione di rilancio del Castello in Oltretorrente, da dove tutto era partito	60	35	95
3.04.07	Centro Studi Archivio Bertolucci	Dare avvio ad un Centro Studi Archivio dedicato ad Attilio, Bernardo e Giuseppe Bertolucci a partire dalla valorizzazione degli Archivi Bertolucci, in collaborazione con la Fondazione Bertolucci di Roma e con il supporto dell'Università di Parma	60	40	100
3.04.08	Sistema teatrale cittadino	Consolidare la grande esperienza del teatro cittadino, a partire dal ruolo centrale del Teatro Regio, dalla lirica fino alla prosa e alle nuove forme di espressione contemporanea. Creazione di una rete di collaborazione e sostegno alle nuove produzioni cittadine e coordinamento tra enti e istituzioni teatrali	45	35	80
3.04.09	Innovazione culturale digitale	Sviluppo di progettualità legate al digitale e alle nuove tecnologie, implementando percorsi per rendere accessibili a cittadini e visitatori spazi pubblici e luoghi d'arte privati o inaccessibili	60	40	100
3.04.10	Sistema cinematografico	Sostenere e rafforzare la programmazione del cinema cittadini, organizzando incontri, nuove proiezioni e rassegne speciali	45	35	80
3.04.11	Sviluppo del Sistema musicale	Pianificare nuove strategie di comunicazione e promozione del patrimonio culturale e delle diversificate iniziative che Parma attraverso gli enti e associazione che partecipano al tavolo istituzionale musicale è in grado di offrire, per favorire una maggiore integrazione e potenziare il sistema di relazioni e delle opportunità con i più significativi soggetti culturali, pubblici e privati del territorio	60	40	100
3.04.12	Casa della Musica: innovazione culturale digitale	Migliorare la fruibilità e l'accessibilità del patrimonio culturale, per permettere alle persone con disabilità di accedere ai luoghi d'arte e di cultura, attraverso investimenti in digitalizzazione e rimozione delle barriere architettoniche e cognitive con percorsi tattili e materiali informativi per ipovedenti e non vedenti	60	40	100
3.04.13	Casa della Musica: valorizzazione di Piazzale San Francesco quale polo culturale e sociale	Condividere strategia di valorizzazione con Università di Parma, Comitato San Francesco e Associazioni culturali afferenti al quartiere, attraverso iniziative condivise	60	40	100
3.04.14	La Musica incontra i Quartieri	Mettere la musica al servizio della comunità e della società, come elemento necessario, primario e qualificante, accessibile a tutti, in grado di generare buone prassi culturali, frutto di un dialogo virtuoso tra territorio e cittadini	60	40	100
3.05.01	Valorizzazione del Complesso monumentale di San Paolo quale sede della Camera di San Paolo, della Pinacoteca Stuard e della Biblioteca delle Arti e valorizzazione del polo museale civico	Proseguire nelle attività di restauro e valorizzazione del Complesso monumentale di San Paolo quale polo museale, sede dei musei civici ed in particolare promuovendo la Camera di San Paolo, arricchimento del settore museale civico cittadino da valorizzarsi ulteriormente attraverso l'ampliamento del percorso espositivo e il ripristino del collegamento interno originario con la Pinacoteca Stuard (con lavori architettonici in capo a Parma Infrastrutture). Recupero e utilizzo delle statue del Boudard e dell'installazione contemporanea negli spazi pubblici ai fini della riflessione e valorizzazione dello spazio urbano	60	40	100
3.05.03	Ospedale Vecchio: luogo della memoria	Portare all'Ospedale Vecchio le associazioni partigiane e l'Istituto Storico della Resistenza, consolidando e valorizzando anche la presenza dell'Archivio di Stato	50	35	85

3.05.05	Ospedale Vecchio: Museo multimediale della città di Pama	Completare, sul progetto di Studio Azzurro, la realizzazione nella Grande Crociera del Museo multimediale della città di Pama (lavori architettonici in capo a Parma Infrastrutture). Definizione di un gruppo di lavoro che elabori i contenuti del percorso espositivo; la mappa concettuale dei temi che saranno sviluppati; ricerca ed elaborazione di contenuti e testi attraverso il reperimento delle fonti iconografiche e testuali provenienti dagli archivi della città; accordi di collaborazione con enti per l'aggiornamento dei contenuti multimediali	60	40	100
3.06.04	I like Parma – Nuova edizione	Estendere i weekend di successo di "I like Parma" inaugurando una nuova formula stagionale, che porterà alla scoperta di un patrimonio storico e paesaggistico spesso nascosto o dimenticato promuovendo percorsi all'interno dei diversi quartieri cittadini e attivando collegamenti tematici culturali anche in provincia	45	35	80
3.06.05	Sostegno ai festival e ai grandi eventi	Realizzare nuove sinergie tra istituzioni e associazioni culturali per favorire la partecipazione popolare alla fruizione dell'offerta culturale nelle sue molteplici forme, dai piccoli ai grandi eventi	50	40	90
3.07.01	Definizione di un piano di attività comunicazione e promozione online e offline della città che sappia valorizzare i prodotti principali secondo una logica di target e di mercato anche attraverso la creazione di un sintetico calendario di eventi e inizi	Rilancio del portale Parma Welcome su piattaforma xuniplay con implementazione delle attività già sperimentate sul portale Parma 2020. Restyling del sito in chiave esperienziale con valorizzazione dei prodotti e delle esperienze e declinato secondo i principali target di riferimento. Attività di ufficio stampa declinata in base ai prodotti principali. Piano editoriale social strutturato e allineato al lavoro dell'ufficio stampa. Attività di sponsorizzazione su progetti specifici, eventi di rilievo e altre iniziative di interesse turistico	60	35	95
3.10.02	Trasferimento dello Iat R del Comune di Parma presso il Complesso di San Paolo	Trasferimento dello Iat R del Comune di Parma presso il Complesso di San Paolo. Segnaletica e decoro urbano Ampliamento e valorizzazione della card turistica. Monitoraggio delle iniziative e implementazione di nuovi strumenti e metriche di misurazione	60	35	95
3.10.03	Grandi Mostre	Analisi di fattibilità operativa e finanziaria di un programma di mostre di alto livello, nel medio e lungo periodo	60	40	100
3.10.04	Destination Management Organization "Parma Welcome"	Costruzione, entro il primo anno di mandato, della DMO «Parma Welcome» quale Convention & Visitors Bureau di Parma con il ruolo di sviluppo e di gestione delle attività di promozione e di accoglienza turistica, nonché della valorizzazione di Parma e del suo territorio sia a livello nazionale, sia internazionale	60	40	100
5.01.09	Valorizzazione dei Musei Civici a seguito dell'accredimento al Sistema Museale Nazionale ai sensi del D.M. 113/2018 e dell'attuativa delibera R.E.R. n. 503 del 04/04/2022	Attività di rivisitazione e/o adeguamento manutentivo dei percorsi museali dei Musei Civici secondo le linee guida del MIC e della Regione Emilia Romagna	60	40	100
5.01.10	Casa della Musica - Valorizzazione degli Archivi del patrimonio della Casa della Musica	Attività di riordino, inventariazione, divulgazione e attività didattica degli Archivi gestiti dalla Casa della Musica di ambito teatrale e Musicale (Archivio storico Teatro Regio Parma, Legato Ferrarini, Fondo Horszowski, Archivio studio Fotografico Montacchini ed altri minori)	60	40	100

DOTAZIONI STRUMENTALI

Altri beni materiali	Attrezzature industriali e commerciali	Diritti di brevetto ed utilizzazione opere dell'ingegno	Impianti e macchinari	Infrastrutture	Macchine per ufficio e hardware	Mezzi di trasporto	Mobili e arredi
1	666		1		55		1373

RISORSE UMANE

n. dipendenti	Area Funzionale	Profilo
1	Dirigenziale	Dirigenziale
2	Area Operatori Esperti	Amministrativo
1	Area Istruttori	Tecnico
11	Area Istruttori	Amministrativo
7	Area Funzionari Elevata Qualificazione	Amministrativo

OBIETTIVI DI GESTIONE

Cod Obiettivo	Obiettivo	Descrizione Obiettivo	Complessità	Ril.za strategica	Peso tot.
3.02.01	Partecipazione attiva dei giovani alla vita culturale, politica e sociale della città	Offrire occasioni di riflessione, confronto e scambio giovanile volte a promuovere la partecipazione attiva e a facilitare il dialogo intergenerazionale. Favorire il coinvolgimento diretto dei giovani per raccogliere le loro istanze e indirizzarle ai decisori politici	55	40	95
3.02.02	Sviluppo della Creatività giovanile e valorizzazione dei talenti	Creare un centro di aggregazione giovanile vocato allo sviluppo della creatività e valorizzare esperienze di promozione della creatività intesa come pensiero divergente	60	40	100
3.02.03	Promozione dell' inclusione sociale	Creare nuovi spazi di aggregazione giovanile a vocazione specifica o polifunzionale; valorizzare gli esistenti centri giovani in tutte le loro(ancora inesprese) potenzialità; implementare gli interventi di prevenzione al disagio e alla devianza giovanile	50	40	90
3.02.04	Promozione del ben-essere sociale ed emotivo dei giovani	Creare un osservatorio dedicato all'analisi dello stato emotivo e sociale dei giovani della città e alle eventuali strategie di intervento. Costruire sinergie tra scuola ed extra scuola (centri giovani) al fine di concorrere alla prevenzione della dispersione scolastica (in sinergie con i servizi educativi)	50	40	90

3.02.05	Sostegno all'occupazione e autoimprenditorialità giovanile	Mettere a sistema le varie opportunità offerte dal territorio per migliorare l'occupabilità giovanile. Implementare l'efficacia dell' InformaGiovani anche integrando le azioni con il Centro per l' Impiego: creazione di tre azioni sinergiche. Proporre un evento (con cadenza annuale periodica) che rappresenti una mappa delle opportunità per la comunità giovanile con il fine ultimo di informare, formare e assistere i giovani nel mercato lavorativo del futuro	55	40	95
3.02.06	Parma European Youth Capital 2027 - A Piazza for Europe. The Youth Taste of trasformation	Dare attuazione al Porgramma di Parma Capitale Europea dei Giovani come guida delle azioni di policy sulla governance della città	60	40	100
3.02.07	Parma città universitaria	Consolidare e migliorare il progetto "Parma città universitaria", attraverso un dialogo costante con l'Ateneo e con la popolazione studentesca, facendo emergere esigenze e progettualità che dovranno incidere su tutti gli ambiti dell'Amministrazione	55	40	95
3.02.08	Valutazione Impatto Generazionale	Sperimentare, prima Città in Europa, lo strumento di valutazione di impatto geerazionale	60	40	100
3.03.01	Sport : Rete, confronto e relazioni	Rafforzare la promozione del diritto allo sport quale dimensione ineliminabile della vita delle persone con il coinvolgimento di tutti i soggetti della filiera dei corretti stili di vita (altri settori dell'Amministrazione, istituzioni scolastiche, società sportive, Coni e Cip, Enti di pormozione Sportiva, Università, Ausl, ecc.)	50	40	90
3.03.09	Luoghi dello sport e impiantistica	Ottimizzare la gestione e la cura degli impianti e garantire alla popolazione di Parma strutture sportive sicure, inclusive e funzionali, che possano rispondere efficacemente alle molteplici esigenze di diverse attività sportive e pubblici.	60	40	100
3.03.10	Sport e Scuola	Contrasto al fenomeno del drop-out sportivo, soprattutto tra i giovani, concentrandosi maggiormente sul contesto scolastico; far comprendere l'importanza di un equilibrio tra studio e attività fisica	60	40	100
3.03.11	Sport per la salute e il welfare	Promuovere lo sport come strumento preventivo per il benessere fisico e mentale e per l'inclusione sociale anche per le persone con disabilità	55	40	95
3.03.12	Promozione sportiva	Promuovere e sostenere la pratica sportiva, sia a livello competitivo che di partecipazione diffusa.	55	40	95
3.03.13	Turismo e vocazione sportiva	Promuovere Parma come destinazione turistica sportiva a livello nazionale e internazionale, offrendo ispirazione agli atleti locali e alle giovani generazioni attraverso l'incontro con grandi campioni e squadre e contribuendo a incrementare le presenze turistiche sul territorio	60	40	100
3.03.14	Parma Capitale Europea dello sport per l'integrazione ed il volontariato	Promuovere Parma come città che definisce ed attua politiche pubbliche finalizzate allo sviluppo dello sport come strumento di inclusione, partecipazione e di valorizzazione del mondo del volontariato che sostiene e le attività sportive di base nella comunità	60	40	100
3.05.06	Workout Pasubio, Distretto delle imprese creative e della rigenerazione urbana	Attivare lo strumento della co-progettazione con il terzo settore, che coinvolga le associazioni e i cittadini del quartiere San Leonardo, per addvenire alla miglior gestione che possa portare rapidamente all'apertura del Workout Pasubio: un luogo di aggregazione per eventi culturali, mercatali, assembleari, con spazi di co-working per giovani lavoratori e partite iva, con un punto prestiti e spazi dedicati alla formazione e al lavoro	60	40	100
5.01.17	Semplificazione dei processi della Commissione elettorale Circondariale	Semplificazione e digitalizzazione dei processi relativi alle attività di segreteria della Commissione elettorale Circondariale	40	35	75

DOTAZIONI STRUMENTALI

Altri beni materiali	Attrezzature industriali e commerciali	Diritti di brevetto ed utilizzazione opere dell'ingegno	Impianti e macchinari	Infrastrutture	Macchine per ufficio e hardware	Mezzi di trasporto	Mobili e arredi
	12				56		215

RISORSE UMANE

n. dipendenti	Area Funzionale	Profilo
1	Dirigenziale	Dirigenziale
2	Area Operatori Esperti	Amministrativo
4	Area Istruttori	Tecnico
20	Area Istruttori	Amministrativo
21	Area Funzionari Elevata Qualificazione	Tecnico
1	Area Funzionari Elevata Qualificazione	Contabile
7	Area Funzionari Elevata Qualificazione	Amministrativo

OBIETTIVI DI GESTIONE

Cod Obiettivo	Obiettivo	Descrizione Obiettivo	Complessità	Ril.za strategica	Peso tot.
1.06.03	Contrasto alle ludopatie	Proseguire il contrasto alle ludopatie e ai circuiti del gioco d'azzardo illegale attraverso l'assunzione dei provvedimenti finalizzati alla cessazione delle attività incompatibili ex art. 88 TULPS e verifica delle istanze volte ai nuovi insediamenti, sia mediante verifiche di conformità edilizio-urbanistica sia mediante il rispetto delle distanze da luoghi sensibili stabilite dalla normativa sanitaria regionale. Attività di supporto alla Polizia Locale finalizzata alla verifica dell'effettiva dismissione degli apparecchi da gioco installati presso attività commerciali/ricreative ex art. 86 TULPS	60	40	100
1.11.09	Torrente Baganza Sicuro	Proseguire l'attività di mappatura dei siti abusivi nell'Area del torrente Baganza e proseguire l'attività di monitoraggio dei procedimenti amministrativi e giudiziari in corso e l'avvio di nuovi procedimenti;	60	40	100
3.11.01	Più sostegno meno burocrazia	Sburocrazia e snellimento delle procedure amministrative con la riduzione degli adempimenti, oltre a inserire agevolazioni per l'occupazione del suolo pubblico (COSAP), in particolare negli assi commerciali da rivalizzare. Introduzione sportello per il commerciante	60	40	100

5.01.08

Interscambio di informazioni tra settori

Efficientamento e miglioramento dell'attività di controllo e rendicontazione delle entrate relative alle pratiche edilizie per un miglior efficientamento delle risorse a disposizione, una più efficace programmazione della spesa (opere pubbliche) e una maggior trasparenza del flusso delle entrate

55

40

95

DOTAZIONI STRUMENTALI

Altri beni materiali	Attrezzature industriali e commerciali	Diritti di brevetto ed utilizzazione opere dell'ingegno	Impianti e macchinari	Infrastrutture	Macchine per ufficio e hardware	Mezzi di trasporto	Mobili e arredi
256	1058	36	1		681	95	3627

RISORSE UMANE

n. dipendenti	Area Funzionale	Profilo
1	Dirigenziale	Dirigenziale
9	Area Operatori Esperti	Tecnico
4	Area Operatori Esperti	Amministrativo
1	Area Istruttori	Vigilanza
10	Area Istruttori	Tecnico
1	Area Istruttori	Contabile
10	Area Istruttori	Amministrativo
13	Area Funzionari Elevata Qualificazione	Tecnico
7	Area Funzionari Elevata Qualificazione	Amministrativo

OBIETTIVI DI GESTIONE

Cod Obiettivo	Obiettivo	Descrizione Obiettivo	Complessità	Ril.za strategica	Peso tot.
1.04.02	Maggior vivibilità delle nostre aree verdi	Installare almeno 200 nuove attrezzature dedicate all'attività sportiva libera e ai giochi per bambini e ragazzi, con particolare attenzione all'accessibilità e all'inclusione delle persone con disabilità	60	40	100
1.04.04	Cura degli alberi e del verde urbano	Garantire una migliore manutenzione, grazie a una programmazione più attenta degli interventi e grazie al rafforzamento della macchina comunale, con una gestione affidata a personale maggiormente specializzato in pratiche agronomiche e forestali. Aumentare il numero di addetti dedicati al verde pubblico prevenendo anche un maggior coinvolgimento del sistema della cooperazione. Rinnovare gli accordi con IREN, per garantire una maggiore pulizia delle aree verdi con interventi più rapidi, capillari ed efficaci	60	40	100

1.04.05	Forestazione urbana	Continuare nell'opera di forestazione nei 18 ettari già nella disponibilità comunale, in linea con il nuovo Piano del Verde del Comune di Parma	55	40	95
1.07.05	Il Ponte delle Acque	Dare seguito agli impegni sottoscritti nell'accordo di collaborazione tra Comune di Parma, Regione Emilia Romagna, Provincia di Parma e Autorità di bacino distrettuale del fiume Po, affinché il Ponte Nord possa diventare la sede centrale dell'Autorità di bacino distrettuale del fiume Po, garantendo la pubblica fruizione per le finalità dell'agenzia e per le iniziative culturali, sociali e convegnistiche condivise con i sottoscrittori dell'accordo	60	40	100
2.13.08	Attivazione servizi di facility management per servizi manutentivi	Rispondere con tempestività ad attività manutentive varie conseguenti a segnalazioni	50	40	90
3.11.04	Piano di rilancio dell'arredo urbano	Realizzare un Piano di rilancio dell'arredo urbano, con percorsi di ascolto e partecipazione aperti alla cittadinanza e alle associazioni	60	35	95
5.01.06	Innovazione e digitalizzazione della Cassa economale	Introdurre modalità alternative al solo contante per le anticipazioni a favore di Amministratori e dipendenti (ad esempio per le missioni) e per le altre spese minute, sostituendo i prelievi in Tesoreria con mezzi telematici (bancomat, bonifici ecc).	55	35	90
5.01.07	Miglioramento della gestione dei beni comunali inventariati	Definire le modalità organizzative e procedurali per il controllo di tutto il ciclo di vita dei beni mobili, dall'acquisto alla dismissione con il coinvolgimento dei referenti di tutti i settori comunali per l'aggiornamento della banca dati e la costituzione di un gruppo di lavoro	55	35	90
5.01.43	Miglioramento della gestione dei beni immobiliari comunali inventariati	Migliorare le informazioni sugli immobili, tramite l'aggiornamento catastale, quale archivio dei dati utili a generare statistiche di indicazione economica in senso ampio	55	35	90
5.01.47	Sicurezza degli edifici comunali	Miglioramento della sicurezza degli edifici comunali aperti al pubblico attraverso il collegamento al servizio di vigilanza di pulsanti antirapina/antiaggressione	55	35	90

DOTAZIONI STRUMENTALI

Altri beni materiali	Attrezzature industriali e commerciali	Diritti di brevetto ed utilizzazione opere dell'ingegno	Impianti e macchinari	Infrastrutture	Macchine per ufficio e hardware	Mezzi di trasporto	Mobili e arredi
	7				38		166

RISORSE UMANE

n. dipendenti	Area Funzionale	Profilo
1	Dirigenziale	Dirigenziale
3	Area Istruttori	Tecnico
3	Area Istruttori	Amministrativo
15	Area Funzionari Elevata Qualificazione	Tecnico
3	Area Funzionari Elevata Qualificazione	Amministrativo

OBIETTIVI DI GESTIONE

Cod Obiettivo	Obiettivo	Descrizione Obiettivo	Complessità	Ril.za strategica	Peso tot.
1.03.08	Ponte sul Taro	Portare avanti l'impegno pluriennale per il restauro del Ponte sul Taro	60	40	100
1.04.01	Riqualificazione dei parchi pubblici	Realizzare ex novo o riqualificare integralmente almeno 8 parchi pubblici cittadini. Rivitalizzare socialmente i parchi di quartiere attraverso nuovi Patti di Collaborazione con associazioni e cittadini	55	40	95
1.04.06	I grandi parchi storici: la Cittadella	Effettuare interventi di riqualificazione funzionali ad interpretare e potenziare la vocazione sportiva e per la famiglie del parco. Attivare un piano di gestione e manutenzione dedicato al parco	50	40	90
1.04.07	I grandi parchi storici: i Giardini del Complesso di San Paolo	Effettuare interventi di riqualificazione funzionali ad un utilizzo adeguato al contesto, permettendo la programmazione di rassegne di ambito letterario, poetico, storico-artistico, cinematografico, anche in relazione alle attività del polo bibliotecario. Attivare un piano di gestione e manutenzione dedicato al parco	45	40	85
1.04.08	I grandi parchi storici: il Parco Ducale	Effettuare interventi di riqualificazione con nuove funzioni per giovani, famiglie, studenti e turisti, valorizzando e rispettando al contempo i percorsi storici, culturali, monumentali e paesaggistici. Attivare un piano di gestione e manutenzione dedicato al parco	50	40	90

1.04.09	PNRR - Bando Rigenerazione - M5C2 - 2.1: Rigenerazione Urbana - Parco Ducale	Efficientamento energetico e potenziamento dell'illuminazione del parco al fine di contribuire alla transizione ecologica, garantendo al medesimo tempo un miglioramento della sicurezza pubblica	55	40	95
1.04.10	ATUSS: Riqualificazione Parco dei Vetrai – POR FESR 2021/2027 – Azione 5.1.1	Riqualificazione e valorizzazione del Parco dei Vetrai attraverso la rigenerazione dell'area verde, mediante la creazione di percorsi ed aree attrezzate	55	40	95
1.04.11	ATUSS: Rigenerazione Piazzale Salsi e area verde Scuola Elementare Micheli - POR FESR 2021/2027 – Azione 5.1.1	Ricucitura delle aree verdi esistenti, attualmente marginali creando un collegamento sia fisico che funzionale alle grandi aree verdi di quartiere	55	40	95
1.05.04	Riqualificazione Ex Scalo Mercè	Riqualificazione Ex Scalo Mercè	60	40	100
1.07.03	Lotta alle perdite di rete	Ridurre le perdite di rete dell'acquedotto al di sotto della soglia del 20%, grazie ad investimenti di IREN, ai fondi PNRR ed ai fondi europei che arriveranno in relazione all'inserimento del Comune di Parma nelle 100 città "Carbon Neutral"	60	40	100
1.11.10	Piano attuativo di contrasto all'abusivismo edilizio sul Torrente Baganza	Proseguire l'attività di demolizione d'ufficio attuando contestualmente interventi di desigillazione dei suoli e rinaturalizzazione dei terreni;	45	40	85
1.12.03	Centro delle Emergenze e sede DICOMAC	Manutenzione straordinaria del Centro delle Emergenze e sede DICOMAC	60	40	100
2.02.05	PNRR - Bando Rigenerazione - M5C2 - 2.1: Rigenerazione Urbana - Ex Municipio di San Lazzaro	Intervento di rigenerazione urbana che garantirà il recupero e la riqualificazione dell'edificio ormai in stato di abbandono per restituirlo ad usi sociali e usi di comunità	55	40	95
3.01.01	Parma scuole sicure e sostenibili	Proseguire il percorso intrapreso con il progetto "Parma scuole sicure e sostenibili", riqualificando i plessi programmati dal punto di vista sismico, energetico, antincendio e ambientale, puntando sulla sicurezza e sul benessere della comunità scolastica cittadina e rendendola sempre più inclusiva	45	40	85
3.01.05	Parma scuole sicure e sostenibili - PNRR - Bando Rigenerazione - M5C2 - 2.1: Rigenerazione Urbana - Scuola del parco	Realizzazione della "Scuola nel Parco" (nuova scuola media nell'area ex militare del Castelletto per i quartieri Lubiana-Cittadella)	60	40	100
3.01.06	Parma scuole sicure e sostenibili - PNRR Futura - M4C1 - 1.1: Nuovo nido d'infanzia Eurosia	Realizzazione di un nuovo nido d'infanzia nella zona Eurosia	55	40	95
3.01.07	Parma scuole sicure e sostenibili - PNRR - PNRR Futura - M4C1 - 1.1: Aumento offerta servizi educativi 0-6 anni - Nuovo asilo Parma Mia	Ampliare l'offerta educativa per l'infanzia grazie alla realizzazione di un nuovo nido d'infanzia a Parmamia	55	40	95
3.01.10	Parma scuole sicure e sostenibili - PNRR - PNRR Futura - M4C1 - 3.3: Messa in sicurezza e riqualificazione delle scuole - I.C. Micheli	Riqualificazione del plesso scolastico grazie ad interventi sia di natura strutturale che impiantistica che ne garantiranno il miglioramento sismico ed energetico, procedendo altresì ad interventi mirati al conseguimento della classe energetica E	55	40	95
3.01.15	ATUSS: Riqualificazione sismico-energetica dalla Scuola Primaria di Vigatto - POR FESR 2021/2027 – Azione 2.1.1 - 2.2.1 - 2.4.1	Intervento di riqualificazione sismica ed efficientamento energetico della scuola primaria della frazione Vigatto	45	40	85
3.01.16	ATUSS: Riqualificazione della Scuola Secondaria Vicini di Parma - POR FESR 2021/2027 – Azione 5.1.1	Ristrutturazione della Scuola Secondaria "Vicini" ubicata in Parma, via Milano 14, mediante adeguamento sismico strutturale e riqualificazione energetica	60	40	100
3.03.02	PNRR - PNRR Futura - M4C1 - 3.3: Potenziamento delle infrastrutture per lo sport a scuola - Palaciti	Interventi volti al miglioramento strutturale del centro sportivo utilizzato sia in ambito scolastico che extra scolastico, perseguendo al contempo l'obiettivo del miglioramento energetico del medesimo	45	40	85
3.03.03	PNRR - PNRR Sport- M5C2 - 3.1: Sport e inclusione sociale - Una palestra per tutti - Moleto	Immobile destinato ad ospitare la pratica di discipline sportive indoor prioritariamente rivolte a soggetti con disabilità motorie	60	40	100
3.03.04	Impianto natatorio G.Ferrari in via Zarotto	Miglioramento sismico, riqualificazione energetica e funzionale dell'impianto natatorio G.Ferrari in via Zarotto	60	40	100

3.03.05	Ex Cral Bormioli Rocco	Realizzare un nuovo grande polo sportivo all'interno dell'Ex Cral Bormioli del quartiere Paradigna. Un intervento di rigenerazione urbana per sviluppare un centro sportivo polifunzionale, dando così risposta alla cronica assenza di impianti sportivi regolamentari in quest'area urbana.	50	40	90
3.03.06	Riqualificazione del Palasport	Riqualificare il Palasport, con una rinnovata possibilità di ospitare eventi sportivi e concerti indoor, con almeno 4000 spettatori, cogliendo l'occasione di mettere a sistema tutti gli impianti sportivi presenti nel settore urbano, grazie ad un ridisegno dello spazio pubblico circostante	60	40	100
3.03.07	PNRR - Bando Rigenerazione - M5C2 - 2.1: Rigenerazione Urbana - Palasport	Perseguire il target riferito alla rigenerazione urbana di oltre 13.000 mq di fabbricato procedendo alla posa di nuovo pacchetto di copertura e nuovo controsoffitto, intervenendo altresì con la sostituzione degli impianti di illuminazione, ivi compresi quelli di emergenza, del campo da gioco e delle tribune	55	40	95
3.03.08	Rinnovo dello stadio Tardini e di altri teatri sportivi	Attivare un percorso di condivisione con la città, affinché i progetti presentati siano percepiti come opportunità per la città: sport come generatore di salute, di economia, di senso civico, di promozione del territorio, di identità, di crescita individuale e di comunità, di benessere e felicità	60	40	100
3.04.04	Ex Cobianchi	Valutare la riqualificazione dello spazio ipogeo di Piazza Garibaldi, noto come ex Cobianchi, in un'ottica di miglioramento dei servizi di Palazzo del Governatore	50	40	90
3.05.02	PNRR - Bando Rigenerazione - M5C2 - 2.1: Rigenerazione Urbana - Ospedale Vecchio	Proseguire gli investimenti sull'Ospedale Vecchio come Distretto della memoria sociale-civile e popolare, recuperando il sottocrociera con l'insediamento del nuovo Castello dei Burattini e con la realizzazione di una galleria mercatale per eventi periodici	55	40	95
3.06.07	Nuova Biblioteca Alice nel quartiere Pablo	Attivare la nuova biblioteca, dopo l'apertura della malerba nel quartiere Montanara, come nuovo tassello della vocazione di Parma quale città della lettura	60	40	100
3.07.05	Nuovo centro di logistica	Sistemazione depositi manutentivi in via del Taglio area ex mercato bestiame	60	40	100
3.08.01	Area per spettacoli in zona Campus	Realizzare un'area per spettacoli in zona Campus: un'arena verde accessibile, che potrà ospitare anche grandi concerti ed eventi, dando quindi una valida alternativa rispetto ad altre location più centrali, che spesso presentano alcune criticità	60	40	100
3.08.02	Teatro Guareschi	Avviare il cantiere di completamento del Teatro Guareschi che, una volta terminato verrà concesso al Consorzio Paganini - Regio per ottimizzarne la gestione in una logica di rete teatrale diversificata e interconnessa	60	40	100
4.03.04	PNRR Inclusione e coesione - M5C1 - 1.1: Centro per l'impiego	Dare una nuova sede per il nuovo Centro per l'Impiego e Ufficio del Collocamento Mirato di Parma	60	40	100
4.03.05	ATUSS: Riqualificazione del complesso destinato alla formazione professionale "Forma Futuro" di Parma sito in via La Spezia - POR FESR 2021/2027 - Azione 5.1.1	Riqualificazione con parziale demolizione e ricostruzione degli edifici siti in via Spezia di proprietà regionale di prossima concessione in uso al Comune di Parma	60	40	100

Assegnazione Risorse finanziarie

Parte Entrata

RESPONSABILE DI SERVIZIO: 12000 - SETTORE AVVOCATURA CIVICA

TITOLO TIPOLOGIA CATEGORIA	DENOMINAZIONE	PIANO FINANZIARIO (IV Liv.)	RESIDUI PRESUNTI AL TERMINE DELL'ESERCIZIO PRECEDENTE QUELLO CUI SI RIFERISCE IL BILANCIO		PREVISIONI DEFINITIVE DELL'ANNO PRECEDENTE QUELLO CUI SI RIFERISCE IL BILANCIO	PREVISIONI DEL BILANCIO PLURIENNALE		
						Previsioni dell'anno cui si riferisce il bilancio	Previsioni dell'anno 2026	Previsioni dell'anno 2027
CAPITOLO								
TITOLO 3:	Entrate extratributarie							
TIPOLOGIA 500:	Rimborsi e altre entrate correnti							
CATEGORIA 2:	Rimborsi in entrata							
3 500 2 03502365	RECUPERO SPESE PER INCARICHI ESTERNI AVVOCATURA MUNICIPALE (VEDI CAP 10111310) Resp. proc.: 12010 - S.O. CONTENZIOSO E LEGALE	E.3.05.02.03.000	47.581,16	comp. cassa	120.000,00	100.000,00 46.363,09	100.000,00	100.000,00
3 500 2 03502370	RECUPERO SPESE PER INCARICHI INTERNI AVVOCATURA MUNICIPALE (VEDI CAP. 10111030 - 10111031) Resp. proc.: 12010 - S.O. CONTENZIOSO E LEGALE	E.3.05.02.03.000	68.102,80	comp. cassa	219.454,24	226.192,38 81.653,57	226.192,38	226.192,38
3 500 2 03502400	RIMBORSO SPESE LEGALI E DI GIUDIZIO Resp. proc.: 12010 - S.O. CONTENZIOSO E LEGALE	E.3.05.02.03.000	122.881,46	comp. cassa	260.000,00	90.000,00 106.190,19	60.000,00	60.000,00
Totale CATEGORIA 2 - Rimborsi in entrata			238.565,42	comp. cassa	599.454,24	416.192,38 234.206,85	386.192,38	386.192,38
Totale TIPOLOGIA 500 - Rimborsi e altre entrate correnti			238.565,42	comp. cassa	599.454,24	416.192,38 234.206,85	386.192,38	386.192,38
Totale TITOLO 3 - Entrate extratributarie			238.565,42	comp. cassa	599.454,24	416.192,38 234.206,85	386.192,38	386.192,38
Totale RESPONSABILE DI SERVIZIO: 12000 - SETTORE AVVOCATURA CIVICA			238.565,42	comp. cassa	599.454,24	416.192,38 234.206,85	386.192,38	386.192,38

RESPONSABILE DI SERVIZIO: 14000 - CORPO DI POLIZIA LOCALE

TITOLO TIPOLOGIA CATEGORIA	DENOMINAZIONE	PIANO FINANZIARIO (IV Liv.)	RESIDUI PRESUNTI AL TERMINE DELL'ESERCIZIO PRECEDENTE QUELLO CUI SI RIFERISCE IL BILANCIO		PREVISIONI DEFINITIVE DELL'ANNO PRECEDENTE QUELLO CUI SI RIFERISCE IL BILANCIO	PREVISIONI DEL BILANCIO PLURIENNALE		
						Previsioni dell'anno cui si riferisce il bilancio	Previsioni dell'anno 2026	Previsioni dell'anno 2027
CAPITOLO								
TITOLO 2:	Trasferimenti correnti							
TIPOLOGIA 101:	Trasferimenti correnti da Amministrazioni pubbliche							
CATEGORIA 1:	Trasferimenti correnti da Amministrazioni CENTRALI							
2 101 1	CONTRIBUTO MINISTERIALE PROGETTI SULLA SICUREZZA	E.2.01.01.01.000	17.228,05	comp.	0,00	0,00	0,00	0,00
02101130	URBANA (VEDI CAP 10302060 - 10302061 - 10302062 - 10301030 - 10301031 - 10301130) Resp. proc.: 14000 - CORPO DI POLIZIA LOCALE			cassa		5.579,33		
2 101 1	CORPO POLIZIA LOCALE: CONTRIBUTI MINISTERIALI PER PROGETTUALITA' DI SICUREZZA URBANA, STRADALE E/O TERRITORIALE (VEDI CAP. 10302035 - 10302045) Resp. proc.: 14000 - CORPO DI POLIZIA LOCALE	E.2.01.01.01.000	0,00	comp.	0,00	12.700,00	0,00	0,00
02101717				cassa		0,00		
Totale CATEGORIA 1 - Trasferimenti correnti da Amministrazioni CENTRALI			17.228,05	comp. cassa	0,00	12.700,00	0,00	0,00
						5.579,33		
CATEGORIA 2:	Trasferimenti correnti da Amministrazioni LOCALI							
2 101 2	POLIZIA LOCALE: TRASFERIMENTI CORRENTI DA RER PER PROGETTI DI CUI ALLA L.R. N. 18/2016 (VEDI CAP S 10302066) Resp. proc.: 14000 - CORPO DI POLIZIA LOCALE	E.2.01.01.02.000	0,00	comp.	10.000,00	0,00	0,00	0,00
02101425				cassa		0,00		
2 101 2	CONTRIBUTI REGIONALI IN APPLICAZIONE L.R. 24/2003 Resp. proc.: 14000 - CORPO DI POLIZIA LOCALE	E.2.01.01.02.000	64.400,00	comp.	106.324,48	0,00	0,00	0,00
02101505				cassa		12.078,00		
2 101 2	TRASFERIMENTO REGIONALE AI SENSI DELLA LEGGE REGIONALE 24/20023 (VEDI CAP. 10601090-10301265-10301275-10701085) Resp. proc.: 14000 - CORPO DI POLIZIA LOCALE	E.2.01.01.02.000	0,00	comp.	14.200,00	0,00	0,00	0,00
02101510				cassa		0,00		
2 101 2	TRASFERIMENTO FONDI PER GESTIONE COORDINATA CENTRO UNIFICATO PROTEZIONE CIVILE (VEDI CAP. 11101061 - 11101095) Resp. proc.: 14060 - S.O. PROTEZIONE CIVILE	E.2.01.01.02.000	82.500,00	comp.	82.500,00	82.500,00	82.500,00	82.500,00
02101512				cassa		36.921,49		
Totale CATEGORIA 2 - Trasferimenti correnti da Amministrazioni LOCALI			146.900,00	comp. cassa	213.024,48	82.500,00	82.500,00	82.500,00
						48.999,49		
Totale TIPOLOGIA 101 - Trasferimenti correnti da Amministrazioni pubbliche			164.128,05	comp. cassa	213.024,48	95.200,00	82.500,00	82.500,00
						54.578,82		
Totale TITOLO 2 - Trasferimenti correnti			164.128,05	comp. cassa	213.024,48	95.200,00	82.500,00	82.500,00
						54.578,82		
TITOLO 3:	Entrate extratributarie							
TIPOLOGIA 100:	Vendita di beni e servizi e proventi derivanti dalla gestione dei beni							
CATEGORIA 2:	Entrate dalla vendita e dall'erogazione di servizi							

RESPONSABILE DI SERVIZIO: 14000 - CORPO DI POLIZIA LOCALE (segue)

TITOLO TIPOLOGIA CATEGORIA	DENOMINAZIONE	PIANO FINANZIARIO (IV Liv.)	RESIDUI PRESUNTI AL TERMINE DELL'ESERCIZIO PRECEDENTE QUELLO CUI SI RIFERISCE IL BILANCIO		PREVISIONI DEFINITIVE DELL'ANNO PRECEDENTE QUELLO CUI SI RIFERISCE IL BILANCIO	PREVISIONI DEL BILANCIO PLURIENNALE			
						Previsioni dell'anno cui si riferisce il bilancio	Previsioni dell'anno 2026	Previsioni dell'anno 2027	
CAPITOLO									
3 100 2 03102180	CORPO DI POLIZIA LOCALE: PROVENTI PER SERVIZI RESI A TERZI (RIL.IVA) Resp. proc.: 14000 - CORPO DI POLIZIA LOCALE	E.3.01.02.01.000	3.518,48	comp. cassa	6.110,00	1.000,00 256,20	300,00	300,00	300,00
3 100 2 03102190	PROVENTI DERIVANTI DAL PUBBLICO SERVIZIO DI RIMOZIONI VEICOLI IN VIOLAZIONE A NORME DEL CODICE DELLA STRADA E PER MOTIVI DI ORDINE PUBBLICO (RIL.IVA) Resp. proc.: 14000 - CORPO DI POLIZIA LOCALE	E.3.01.02.01.000	0,00	comp. cassa	20.000,00	0,00 0,00	0,00	0,00	0,00
3 100 2 03102416	RIMBORSO SPESA PER ATTI RILASCIATI A PRIVATI DALLA POLIZIA MUNICIPALE - INFORTUNISTICA Resp. proc.: 14000 - CORPO DI POLIZIA LOCALE	E.3.01.02.01.000	0,00	comp. cassa	38.000,00	33.000,00 25.649,05	33.000,00	33.000,00	33.000,00
Totale CATEGORIA 2 - Entrate dalla vendita e dall'erogazione di servizi			3.518,48	comp. cassa	64.110,00	34.000,00 25.905,25	33.300,00	33.300,00	33.300,00
Totale TIPOLOGIA 100 - Vendita di beni e servizi e proventi derivanti dalla gestione dei beni			3.518,48	comp. cassa	64.110,00	34.000,00 25.905,25	33.300,00	33.300,00	33.300,00
TIPOLOGIA 200: Proventi derivanti dall'attività di controllo e repressione delle									
CATEGORIA 2: Entrate da famiglie derivanti dall'attività di controllo e repressione delle									
3 200 2 03202010	SANZIONI AMMINISTRATIVE PECUNIARIE DA FAMIGLIE PER VIOLAZIONI AL CODICE DELLA STRADA Resp. proc.: 14000 - CORPO DI POLIZIA LOCALE	E.3.02.02.01.000	12.024.717,63	comp. cassa	7.700.000,00	8.500.000,00 6.360.462,17	8.500.000,00	9.500.000,00	9.500.000,00
3 200 2 03202020	SANZIONI AMMINISTRATIVE PECUNIARIE DA FAMIGLIE PER VIOLAZIONI AL CODICE DELLA STRADA RECUPERO ARRETRATI Resp. proc.: 14000 - CORPO DI POLIZIA LOCALE	E.3.02.02.01.000	0,00	comp. cassa	350.000,00	300.000,00 215.829,66	300.000,00	300.000,00	300.000,00
3 200 2 03202030	SANZIONI AMMINISTRATIVE PECUNIARIE DA FAMIGLIE PER VIOLAZIONI AL CODICE DELLA STRADA ZTL Resp. proc.: 14000 - CORPO DI POLIZIA LOCALE	E.3.02.02.01.000	3.790.509,90	comp. cassa	6.950.000,00	7.600.000,00 5.769.639,11	7.600.000,00	7.600.000,00	7.600.000,00
Totale CATEGORIA 2 - Entrate da famiglie derivanti dall'attività di controllo e repressione delle irregolarità e degli illeciti			15.815.227,53	comp. cassa	15.000.000,00	16.400.000,00 12.345.930,94	16.400.000,00	17.400.000,00	17.400.000,00
CATEGORIA 3: Entrate da Imprese derivanti dall'attività di controllo e repressione delle									
3 200 3 03203010	SANZIONI AMMINISTRATIVE PECUNIARIE DA IMPRESE PER VIOLAZIONI AL CODICE DELLA STRADA Resp. proc.: 14000 - CORPO DI POLIZIA LOCALE	E.3.02.03.01.000	2.764.765,26	comp. cassa	2.050.000,00	2.000.000,00 778.980,10	2.000.000,00	2.000.000,00	2.000.000,00
3 200 3 03203030	SANZIONI AMMINISTRATIVE PECUNIARIE DA IMPRESE PER VIOLAZIONI AL CODICE DELLA STRADA ZTL Resp. proc.: 14000 - CORPO DI POLIZIA LOCALE	E.3.02.03.01.000	4.843.894,45	comp. cassa	2.000.000,00	2.500.000,00 1.132.579,11	2.500.000,00	2.500.000,00	2.500.000,00

RESPONSABILE DI SERVIZIO: 14000 - CORPO DI POLIZIA LOCALE (segue)

TITOLO TIPOLOGIA CATEGORIA	DENOMINAZIONE	PIANO FINANZIARIO (IV Liv.)	RESIDUI PRESUNTI AL TERMINE DELL'ESERCIZIO PRECEDENTE QUELLO CUI SI RIFERISCE IL BILANCIO		PREVISIONI DEFINITIVE DELL'ANNO PRECEDENTE QUELLO CUI SI RIFERISCE IL BILANCIO	PREVISIONI DEL BILANCIO PLURIENNALE			
						Previsioni dell'anno cui si riferisce il bilancio	Previsioni dell'anno 2026	Previsioni dell'anno 2027	
CAPITOLO									
Totale CATEGORIA 3 - Entrate da Imprese derivanti dall'attività di controllo e repressione delle irregolarità e degli illeciti			7.608.659,71	comp. cassa	4.050.000,00	4.500.000,00 1.911.559,21	4.500.000,00	4.500.000,00	4.500.000,00
Totale TIPOLOGIA 200 - Proventi derivanti dall'attività di controllo e repressione delle irregolarità e degli illeciti			23.423.887,24	comp. cassa	19.050.000,00	20.900.000,00 14.257.490,15	20.900.000,00	20.900.000,00	21.900.000,00
TIPOLOGIA 500: Rimborsi e altre entrate correnti									
CATEGORIA 2: Rimborsi in entrata									
3 500 2 03502280	PERSONALE DI POLIZIA LOCALE - PRESTAZIONI PAGATE DA TERZI (ART 22_CO.3-BIS DEL DL 50/2017) Resp. proc.: 14000 - CORPO DI POLIZIA LOCALE	E.3.05.02.01.000	0,00	comp. cassa	4.510,00	1.000,00 423,40	1.000,00	1.000,00	1.000,00
3 500 2 03502290	CORPO DI POLIZIA MUNICIPALE - RIVALSA NEI CONFRONTI DEI PROPRIETARI DI VEICOLI SOTTOPOSTI ALLE SANZIONI ACCESSORIE DI CUI AGLI ARTT. 213 E 214 DEL CDS Resp. proc.: 14000 - CORPO DI POLIZIA LOCALE	E.3.05.02.04.000	66.283,08	comp. cassa	15.000,00	10.000,00 856,07	10.000,00	10.000,00	10.000,00
Totale CATEGORIA 2 - Rimborsi in entrata			66.283,08	comp. cassa	19.510,00	11.000,00 1.279,47	11.000,00	11.000,00	11.000,00
CATEGORIA 99: Altre entrate correnti n.a.c.									
3 500 99 03502295	CORPO DI POLIZIA MUNICIPALE: ENTRATE N.A.C. Resp. proc.: 14000 - CORPO DI POLIZIA LOCALE	E.3.05.99.99.000	0,00	comp. cassa	35.500,00	35.000,00 3.980,00	25.000,00	25.000,00	25.000,00
3 500 99 03599760	CORPO DI POLIZIA LOCALE: SOMME INDEBITAMENTE VERSATE O VERSATE IN ECCESSO (VEDI CAP. 10301915-10301920) Resp. proc.: 14000 - CORPO DI POLIZIA LOCALE	E.3.05.99.99.000	0,00	comp. cassa	120.000,00	120.000,00 0,00	120.000,00	120.000,00	120.000,00
Totale CATEGORIA 99 - Altre entrate correnti n.a.c.			0,00	comp. cassa	155.500,00	155.000,00 3.980,00	145.000,00	145.000,00	145.000,00
Totale TIPOLOGIA 500 - Rimborsi e altre entrate correnti			66.283,08	comp. cassa	175.010,00	166.000,00 5.259,47	156.000,00	156.000,00	156.000,00
Totale TITOLO 3 - Entrate extratributarie			23.493.688,80	comp. cassa	19.289.120,00	21.100.000,00 14.288.654,87	21.089.300,00	21.089.300,00	22.089.300,00
TITOLO 4: Entrate in conto capitale									
TIPOLOGIA 200: Contributi agli investimenti									
CATEGORIA 1: Contributi agli investimenti da amministrazioni pubbliche									
4 200 1 04201700	CONTRIBUTI STATALI PER PROGETTI MIRATI ALLA SICUREZZA URBANA, STRADALE E/O TERRITORIALE Resp. proc.: 14000 - CORPO DI POLIZIA LOCALE	E.4.02.01.01.000	183.714,00	comp. cassa	177.680,00	164.980,00 99.803,12	0,00	0,00	0,00

RESPONSABILE DI SERVIZIO: 14000 - CORPO DI POLIZIA LOCALE (segue)

TITOLO TIPOLOGIA CATEGORIA	CAPITOLO	DENOMINAZIONE	PIANO FINANZIARIO (IV Liv.)	RESIDUI PRESUNTI AL TERMINE DELL'ESERCIZIO PRECEDENTE QUELLO CUI SI RIFERISCE IL BILANCIO		PREVISIONI DEFINITIVE DELL'ANNO PRECEDENTE QUELLO CUI SI RIFERISCE IL BILANCIO	PREVISIONI DEL BILANCIO PLURIENNALE		
							Previsioni dell'anno cui si riferisce il bilancio	Previsioni dell'anno 2026	Previsioni dell'anno 2027
4 200 1 04201710		TRASFERIMENTO REGIONALE RISORSE A COPERTURA DI CONTRIBUTI PER DANNI DA EVENTI CALAMITOSI Resp. proc.: 14060 - S.O. PROTEZIONE CIVILE	E.4.02.01.02.000	48.883,45	comp. cassa	49.694,45	0,00 0,00	0,00	0,00
4 200 1 04201720		TRASFERIMENTO REGIONALE PER PROGETTO DI QUALIFICAZIONE DEL SERVIZIO DI POLIZIA LOCALE Resp. proc.: 14000 - CORPO DI POLIZIA LOCALE	E.4.02.01.02.000	139.330,00	comp. cassa	221.464,73	0,00 37.944,47	0,00	0,00
Totale CATEGORIA 1 - Contributi agli investimenti da amministrazioni pubbliche				371.927,45	comp. cassa	448.839,18	164.980,00 137.747,59	0,00	0,00
Totale TIPOLOGIA 200 - Contributi agli investimenti				371.927,45	comp. cassa	448.839,18	164.980,00 137.747,59	0,00	0,00
Totale TITOLO 4 - Entrate in conto capitale				371.927,45	comp. cassa	448.839,18	164.980,00 137.747,59	0,00	0,00
Totale RESPONSABILE DI SERVIZIO: 14000 - CORPO DI POLIZIA LOCALE				24.029.744,30	comp. cassa	19.950.983,66	21.360.180,00 14.480.981,28	21.171.800,00	22.171.800,00

RESPONSABILE DI SERVIZIO: 15000 - SETTORE RISORSE UMANE

TITOLO TIPOLOGIA CATEGORIA	DENOMINAZIONE	PIANO FINANZIARIO (IV Liv.)	RESIDUI PRESUNTI AL TERMINE DELL'ESERCIZIO PRECEDENTE QUELLO CUI SI RIFERISCE IL BILANCIO		PREVISIONI DEFINITIVE DELL'ANNO PRECEDENTE QUELLO CUI SI RIFERISCE IL BILANCIO	PREVISIONI DEL BILANCIO PLURIENNALE			
						Previsioni dell'anno cui si riferisce il bilancio	Previsioni dell'anno 2026	Previsioni dell'anno 2027	
CAPITOLO									
TITOLO 2: Trasferimenti correnti									
TIPOLOGIA 101: Trasferimenti correnti da Amministrazioni pubbliche									
CATEGORIA 1: Trasferimenti correnti da Amministrazioni CENTRALI									
2 101 1	CONTRIBUTO MINISTERO INTERNO PER PERSONALE IN ASPETTATIVA SINDACALE, MOBILITA DEL PERSONALE E TRASFERIMENTI INERENTI IL PERSONALE DIPENDENTE Resp. proc.: 15040 - S.O. GESTIONE DEL RAPPORTO DI LAVORO	E.2.01.01.01.000	87.610,62	comp. cassa	97.480,73	59.800,00 59.800,00	59.800,00	59.800,00	59.800,00
Totale CATEGORIA 1 - Trasferimenti correnti da Amministrazioni CENTRALI			87.610,62	comp. cassa	97.480,73	59.800,00 59.800,00	59.800,00	59.800,00	59.800,00
CATEGORIA 2: Trasferimenti correnti da Amministrazioni LOCALI									
2 101 2	CONTRIBUTO DA PROTEZIONE CIVILE PER RIMBORSO LAVORO STRAORDINARIO A SEGUITO DI CALAMITA' NATURALI (VEDI CAP. 10111115 - 10111116 - 10111165 - 10111215 - 11101215) Resp. proc.: 15040 - S.O. GESTIONE DEL RAPPORTO DI LAVORO	E.2.01.01.02.000	6.366,11	comp. cassa	556,47	0,00 0,00	0,00	0,00	0,00
Totale CATEGORIA 2 - Trasferimenti correnti da Amministrazioni LOCALI			6.366,11	comp. cassa	556,47	0,00 0,00	0,00	0,00	0,00
CATEGORIA 3: Trasferimenti correnti da ENTI DI PREVIDENZA									
2 101 3	RIMBORSO INDENNIZZI INFORTUNI E MALATTIE DEI DIPENDENTI ISCRITTI ALL'I.N.A.I.L. Resp. proc.: 15040 - S.O. GESTIONE DEL RAPPORTO DI LAVORO	E.2.01.01.03.000	0,00	comp. cassa	36.653,69	20.000,00 20.000,00	20.000,00	20.000,00	20.000,00
Totale CATEGORIA 3 - Trasferimenti correnti da ENTI DI PREVIDENZA			0,00	comp. cassa	36.653,69	20.000,00 20.000,00	20.000,00	20.000,00	20.000,00
Totale TIPOLOGIA 101 - Trasferimenti correnti da Amministrazioni pubbliche			93.976,73	comp. cassa	134.690,89	79.800,00 79.800,00	79.800,00	79.800,00	79.800,00
Totale TITOLO 2 - Trasferimenti correnti			93.976,73	comp. cassa	134.690,89	79.800,00 79.800,00	79.800,00	79.800,00	79.800,00
TITOLO 3: Entrate extratributarie									
TIPOLOGIA 100: Vendita di beni e servizi e proventi derivanti dalla gestione dei beni									
CATEGORIA 2: Entrate dalla vendita e dall'erogazione di servizi									
3 100 2	PROVENTO TASSE AMMISSIONE CONCORSI Resp. proc.: 15050 - S.O. PROGRAMMAZIONE E SELEZIONE DELLE RISORSE UMANE	E.3.01.02.01.000	0,00	comp. cassa	12.150,00	5.000,00 4.606,84	5.000,00	5.000,00	5.000,00
Totale CATEGORIA 2 - Entrate dalla vendita e dall'erogazione di servizi			0,00	comp. cassa	12.150,00	5.000,00 4.606,84	5.000,00	5.000,00	5.000,00

RESPONSABILE DI SERVIZIO: 15000 - SETTORE RISORSE UMANE (segue)

TITOLO TIPOLOGIA CATEGORIA	DENOMINAZIONE	PIANO FINANZIARIO (IV Liv.)	RESIDUI PRESUNTI AL TERMINE DELL'ESERCIZIO PRECEDENTE QUELLO CUI SI RIFERISCE IL BILANCIO		PREVISIONI DEFINITIVE DELL'ANNO PRECEDENTE QUELLO CUI SI RIFERISCE IL BILANCIO	PREVISIONI DEL BILANCIO PLURIENNALE		
						Previsioni dell'anno cui si riferisce il bilancio	Previsioni dell'anno 2026	Previsioni dell'anno 2027
CAPITOLO								
Totale TIPOLOGIA 100 - Vendita di beni e servizi e proventi derivanti dalla gestione dei beni			0,00	comp. cassa	12.150,00	5.000,00	5.000,00	5.000,00
						4.606,84		
TIPOLOGIA 500: Rimborsi e altre entrate correnti								
CATEGORIA 2: Rimborsi in entrata								
3 500 2	INTROITI STRAORDINARI A CARICO DEI DIPENDENTI	E.3.05.02.01.000	4.498,60	comp. cassa	20.000,00	10.000,00	0,00	0,00
03502020	Resp. proc.: 15040 - S.O. GESTIONE DEL RAPPORTO DI LAVORO					13.518,31		
3 500 2	ENTRATE DERIVANTI DA RIDUZIONE TRATTAMENTO ECONOMICO A CARICO DEI DIPENDENTI PER ASSENZE MALATTIA (D.L. 112/08 ART. 71)	E.3.05.02.01.000	0,00	comp. cassa	29.852,06	10.000,00	20.000,00	20.000,00
03502030	Resp. proc.: 15040 - S.O. GESTIONE DEL RAPPORTO DI LAVORO					9.442,13		
3 500 2	RIMBORSO SPESE PER DISTACCO DIPENDENTI COMUNALI	E.3.05.02.01.000	691.027,19	comp. cassa	150.000,00	150.000,00	150.000,00	150.000,00
03502040	Resp. proc.: 15040 - S.O. GESTIONE DEL RAPPORTO DI LAVORO					349.020,23		
3 500 2	RIMBORSO SERVICE E COMANDI PERSONALE DA SOCIETA' CONTROLLATE E PARTECIPATE	E.3.05.02.01.000	3.703.050,31	comp. cassa	0,00	0,00	0,00	0,00
03502050	Resp. proc.: 15040 - S.O. GESTIONE DEL RAPPORTO DI LAVORO					790.957,11		
3 500 2	RIMBORSI AUSL PERSONALE ADDETTO DISABILI	E.3.05.02.03.000	0,00	comp. cassa	13.000,00	13.000,00	13.000,00	13.000,00
03502230	Resp. proc.: 15040 - S.O. GESTIONE DEL RAPPORTO DI LAVORO					13.000,00		
3 500 2	RIMBORSO DA PRIVATI PER CONTROVERSIE	E.3.05.02.03.000	0,00	comp. cassa	16.879,29	0,00	0,00	0,00
03502375	Resp. proc.: 15040 - S.O. GESTIONE DEL RAPPORTO DI LAVORO					0,00		
Totale CATEGORIA 2 - Rimborsi in entrata			4.398.576,10	comp. cassa	229.731,35	183.000,00	183.000,00	183.000,00
						1.175.937,78		
CATEGORIA 99: Altre entrate correnti n.a.c.								
3 500 99	FONDO INCENTIVI FUNZIONI TECNICHE (VEDI CAP. 10106001 - 10106050 - 10106530 - 10106302)	E.3.05.99.02.000	0,00	comp. cassa	206.940,00	105.840,00	105.840,00	105.840,00
03599700	Resp. proc.: 15040 - S.O. GESTIONE DEL RAPPORTO DI LAVORO					1.638,07		
Totale CATEGORIA 99 - Altre entrate correnti n.a.c.			0,00	comp. cassa	206.940,00	105.840,00	105.840,00	105.840,00
						1.638,07		
Totale TIPOLOGIA 500 - Rimborsi e altre entrate correnti			4.398.576,10	comp. cassa	436.671,35	288.840,00	288.840,00	288.840,00
						1.177.575,85		
Totale TITOLO 3 - Entrate extratributarie			4.398.576,10	comp. cassa	448.821,35	293.840,00	293.840,00	293.840,00
						1.182.182,69		
TITOLO 9: Entrate per conto di terzi e partite di giro								
TIPOLOGIA 100: Entrate per partite di giro								
CATEGORIA 2: Ritenute su redditi da lavoro dipendente								

RESPONSABILE DI SERVIZIO: 15000 - SETTORE RISORSE UMANE (segue)

TITOLO TIPOLOGIA CATEGORIA	DENOMINAZIONE	PIANO FINANZIARIO (IV Liv.)	RESIDUI PRESUNTI AL TERMINE DELL'ESERCIZIO PRECEDENTE QUELLO CUI SI RIFERISCE IL BILANCIO		PREVISIONI DEFINITIVE DELL'ANNO PRECEDENTE QUELLO CUI SI RIFERISCE IL BILANCIO	PREVISIONI DEL BILANCIO PLURIENNALE			
						Previsioni dell'anno cui si riferisce il bilancio	Previsioni dell'anno 2026	Previsioni dell'anno 2027	
CAPITOLO									
9 100 2 09901100	RITENUTE ERARIALI AL PERSONALE - IMPOSTA IRPEF Resp. proc.: 15040 - S.O. GESTIONE DEL RAPPORTO DI LAVORO	E.9.01.02.01.000	0,00	comp. cassa	10.200.000,00	10.200.000,00 10.200.000,00	10.200.000,00	10.200.000,00	
9 100 2 09901200	RITENUTE SU RETRIBUZIONI PER ONERI PREVIDENZIALI ED ASSISTENZIALI Resp. proc.: 15040 - S.O. GESTIONE DEL RAPPORTO DI LAVORO	E.9.01.02.02.000	0,00	comp. cassa	5.000.000,00	5.000.000,00 5.000.000,00	5.000.000,00	5.000.000,00	
9 100 2 09901300	RITENUTE SU RETRIBUZIONI PER CONTO TERZI - QUOTE CESSIONE STIPENDI Resp. proc.: 15040 - S.O. GESTIONE DEL RAPPORTO DI LAVORO	E.9.01.02.99.000	0,00	comp. cassa	800.000,00	800.000,00 800.000,00	800.000,00	800.000,00	
9 100 2 09901310	RITENUTE SU RETRIBUZIONI PER CONTO TERZI - FONDO PREVIDENZA COMUNALE Resp. proc.: 15040 - S.O. GESTIONE DEL RAPPORTO DI LAVORO	E.9.01.02.99.000	0,00	comp. cassa	20.000,00	20.000,00 20.000,00	20.000,00	20.000,00	
9 100 2 09901320	RITENUTE SU RETRIBUZIONI PER CONTO TERZI - QUOTE ASSEGNI ALIMENTARI Resp. proc.: 15040 - S.O. GESTIONE DEL RAPPORTO DI LAVORO	E.9.01.02.99.000	0,00	comp. cassa	20.000,00	20.000,00 20.000,00	20.000,00	20.000,00	
9 100 2 09901330	RITENUTE SU RETRIBUZIONI PER CONTO TERZI - QUOTE TRATTENUTE PENSIONATI I.N.P.S. Resp. proc.: 15040 - S.O. GESTIONE DEL RAPPORTO DI LAVORO	E.9.01.02.99.000	0,00	comp. cassa	15.000,00	15.000,00 15.000,00	15.000,00	15.000,00	
9 100 2 09901340	RITENUTE SU RETRIBUZIONI PER CONTO TERZI - DIVERSI Resp. proc.: 15040 - S.O. GESTIONE DEL RAPPORTO DI LAVORO	E.9.01.02.99.000	7.681,30	comp. cassa	510.000,00	510.000,00 510.000,00	510.000,00	510.000,00	
9 100 2 09901350	RITENUTE SU RETRIBUZIONI PER CONTO TERZI - RISCATTI PREVIDENZIALI Resp. proc.: 15040 - S.O. GESTIONE DEL RAPPORTO DI LAVORO	E.9.01.02.99.000	0,00	comp. cassa	80.000,00	80.000,00 80.000,00	80.000,00	80.000,00	
9 100 2 09901360	RITENUTE SU RETRIBUZIONI PER CONTO TERZI - RISCATTI PREVIDENZIALI ESERCIZI PRECEDENTI Resp. proc.: 15040 - S.O. GESTIONE DEL RAPPORTO DI LAVORO	E.9.01.02.99.000	0,00	comp. cassa	50.000,00	50.000,00 50.000,00	50.000,00	50.000,00	
Totale CATEGORIA 2 - Ritenute su redditi da lavoro dipendente			7.681,30	comp. cassa	16.695.000,00	16.695.000,00 16.695.000,00	16.695.000,00	16.695.000,00	
CATEGORIA 3: Ritenute su redditi da lavoro autonomo									
9 100 3 09901400	RITENUTE PREVIDENZIALI INPS A COLLABORATORI ESTERNI Resp. proc.: 15040 - S.O. GESTIONE DEL RAPPORTO DI LAVORO	E.9.01.03.02.000	0,00	comp. cassa	100.000,00	100.000,00 100.000,00	100.000,00	100.000,00	
9 100 3 09901450	RITENUTE INAIL PER COLLABORATORI ESTERNI Resp. proc.: 15040 - S.O. GESTIONE DEL RAPPORTO DI LAVORO	E.9.01.03.02.000	0,00	comp. cassa	40.000,00	40.000,00 40.000,00	40.000,00	40.000,00	
Totale CATEGORIA 3 - Ritenute su redditi da lavoro autonomo			0,00	comp. cassa	140.000,00	140.000,00 140.000,00	140.000,00	140.000,00	
Totale TIPOLOGIA 100 - Entrate per partite di giro			7.681,30	comp. cassa	16.835.000,00	16.835.000,00 16.835.000,00	16.835.000,00	16.835.000,00	

RESPONSABILE DI SERVIZIO: 15000 - SETTORE RISORSE UMANE (segue)

TITOLO TIPOLOGIA CATEGORIA	DENOMINAZIONE	PIANO FINANZIARIO (IV Liv.)	RESIDUI PRESUNTI AL TERMINE DELL'ESERCIZIO PRECEDENTE QUELLO CUI SI RIFERISCE IL BILANCIO	PREVISIONI DEFINITIVE DELL'ANNO PRECEDENTE QUELLO CUI SI RIFERISCE IL BILANCIO	PREVISIONI DEL BILANCIO PLURIENNALE			
					Previsioni dell'anno cui si riferisce il bilancio	Previsioni dell'anno 2026	Previsioni dell'anno 2027	
CAPITOLO								
	Totale TITOLO 9 - Entrate per conto di terzi e partite di giro		7.681,30	comp. cassa	16.835.000,00	16.835.000,00 16.835.000,00	16.835.000,00	16.835.000,00
	Totale RESPONSABILE DI SERVIZIO: 15000 - SETTORE RISORSE UMANE		4.500.234,13	comp. cassa	17.418.512,24	17.208.640,00 18.096.982,69	17.208.640,00	17.208.640,00

RESPONSABILE DI SERVIZIO: 21000 - SETTORE STAFF DELLA DIREZIONE GENERALE

TITOLO TIPOLOGIA CATEGORIA	DENOMINAZIONE	PIANO FINANZIARIO (IV Liv.)	RESIDUI PRESUNTI AL TERMINE DELL'ESERCIZIO PRECEDENTE QUELLO CUI SI RIFERISCE IL BILANCIO		PREVISIONI DEFINITIVE DELL'ANNO PRECEDENTE QUELLO CUI SI RIFERISCE IL BILANCIO	PREVISIONI DEL BILANCIO PLURIENNALE			
						Previsioni dell'anno cui si riferisce il bilancio	Previsioni dell'anno 2026	Previsioni dell'anno 2027	
CAPITOLO									
TITOLO 2: Trasferimenti correnti									
CATEGORIA 101: Trasferimenti correnti da Amministrazioni pubbliche									
CATEGORIA 1: Trasferimenti correnti da Amministrazioni CENTRALI									
2 101 1	CONTR. ISTAT PER LA REALIZZ. DI RILEV. E CENSIM.(VEDI CAP. 10108020 - 10108025 - 10108130 - 10108280 - 10108285) Resp. proc.: 21006 - UFFICIO STATISTICA	E.2.01.01.01.000	53.722,25	comp. cassa	94.730,88	94.730,88 53.137,74	94.730,88		94.730,88
Totale CATEGORIA 1 - Trasferimenti correnti da Amministrazioni CENTRALI			53.722,25	comp. cassa	94.730,88	94.730,88 53.137,74	94.730,88		94.730,88
CATEGORIA 2: Trasferimenti correnti da Amministrazioni LOCALI									
2 101 2	CONTRIBUTI COMUNE CAPOFILA BOLOGNA PROGETTO EUROPEO HORIZON MISSION NZC - H2020 - PROGETTO LET'SGOV (VEDI CAP. 10908181-10908182-10908183) Resp. proc.: 21050 - S.O. FINANZIAMENTI COMUNITARI E STRATEGICI	E.2.01.01.02.000	0,00	comp. cassa	70.125,00	31.268,75 16.363,28	0,00		0,00
Totale CATEGORIA 2 - Trasferimenti correnti da Amministrazioni LOCALI			0,00	comp. cassa	70.125,00	31.268,75 16.363,28	0,00		0,00
Totale TIPOLOGIA 101 - Trasferimenti correnti da Amministrazioni pubbliche			53.722,25	comp. cassa	164.855,88	125.999,63 69.501,02	94.730,88		94.730,88
TIPOLOGIA 103: Trasferimenti correnti da Imprese									
CATEGORIA 1: Sponsorizzazioni da imprese									
2 103 1	CONTRIBUTI E SPONSORIZZAZIONI ATTIVITA' LABORATORIO APERTO (VEDI CAP. 11401288) - RIL. IVA Resp. proc.: 21004 - UFFICIO FOOD POLICY E UNESCO CREATIVE CITY	E.2.01.03.01.000	0,00	comp. cassa	10.000,00	10.000,00 0,00	0,00		0,00
Totale CATEGORIA 1 - Sponsorizzazioni da imprese			0,00	comp. cassa	10.000,00	10.000,00 0,00	0,00		0,00
Totale TIPOLOGIA 103 - Trasferimenti correnti da Imprese			0,00	comp. cassa	10.000,00	10.000,00 0,00	0,00		0,00
TIPOLOGIA 104: Trasferimenti correnti da Istituzioni Sociali Private									
CATEGORIA 1: Trasferimenti correnti da Istituzioni Sociali Private									
2 104 1	CONTRIBUTI DA FONDAZIONE CARIPARMA PER PROGETTO INNOVAZIONE SOCIALE PER PARMA CLIMATE NEUTRAL (VEDI CAP S 11901110) Resp. proc.: 21050 - S.O. FINANZIAMENTI COMUNITARI E STRATEGICI	E.2.01.04.01.000	84.500,00	comp. cassa	84.500,00	13.500,00 13.500,00	25.000,00		0,00
Totale CATEGORIA 1 - Trasferimenti correnti da Istituzioni Sociali Private			84.500,00	comp. cassa	84.500,00	13.500,00 13.500,00	25.000,00		0,00

RESPONSABILE DI SERVIZIO: 21000 - SETTORE STAFF DELLA DIREZIONE GENERALE (segue)

TITOLO TIPOLOGIA CATEGORIA	DENOMINAZIONE	PIANO FINANZIARIO (IV Liv.)	RESIDUI PRESUNTI AL TERMINE DELL'ESERCIZIO PRECEDENTE QUELLO CUI SI RIFERISCE IL BILANCIO		PREVISIONI DEFINITIVE DELL'ANNO PRECEDENTE QUELLO CUI SI RIFERISCE IL BILANCIO	PREVISIONI DEL BILANCIO PLURIENNALE		
						Previsioni dell'anno cui si riferisce il bilancio	Previsioni dell'anno 2026	Previsioni dell'anno 2027
CAPITOLO								
Totale TIPOLOGIA 104 - Trasferimenti correnti da Istituzioni Sociali Private			84.500,00	comp. cassa	84.500,00	13.500,00	25.000,00	0,00
TIPOLOGIA 105: Trasferimenti correnti dall'Unione Europea e dal Resto del Mondo						13.500,00		
CATEGORIA 1: Trasferimenti correnti dall'Unione Europea								
2 105 1 02105090	FINANZIAMENTI E POLITICHE COMUNITARIE: BANDO REGIONALE CITTADINANZA EUROPEA 2024 - A PATHWAY TOWARDS EUROPE (VEDI CAP S 11901150) Resp. proc.: 21050 - S.O. FINANZIAMENTI COMUNITARI E STRATEGICI	E.2.01.05.01.000	0,00	comp. cassa	16.100,00	0,00 0,00	150.000,00	0,00
2 105 1 02105575	PROGETTO ATUSS - LABORATORIO APERTO - POR FESR 2021-2027 - AZIONE 1.2.4. (PROGETTO COFINANZIATO) VEDI CAP. 11401290 Resp. proc.: 21004 - UFFICIO FOOD POLICY E UNESCO CREATIVE CITY	E.2.01.05.01.000	140.000,00	comp. cassa	100.000,00	100.000,00 100.000,00	110.000,00	0,00
Totale CATEGORIA 1 - Trasferimenti correnti dall'Unione Europea			140.000,00	comp. cassa	116.100,00	100.000,00 100.000,00	260.000,00	0,00
Totale TIPOLOGIA 105 - Trasferimenti correnti dall'Unione Europea e dal Resto del Mondo			140.000,00	comp. cassa	116.100,00	100.000,00 100.000,00	260.000,00	0,00
Totale TITOLO 2 - Trasferimenti correnti			278.222,25	comp. cassa	375.455,88	249.499,63 183.001,02	379.730,88	94.730,88
TITOLO 3: Entrate extratributarie								
TIPOLOGIA 100: Vendita di beni e servizi e proventi derivanti dalla gestione dei beni								
CATEGORIA 3: Proventi derivanti dalla gestione dei beni								
3 100 3 03103055	CANONI UTILIZZO LABORATORIO APERTO (RIL IVA) Resp. proc.: 21004 - UFFICIO FOOD POLICY E UNESCO CREATIVE CITY	E.3.01.03.01.000	45.940,00	comp. cassa	153.000,00	130.000,00 14.542,84	130.000,00	130.000,00
Totale CATEGORIA 3 - Proventi derivanti dalla gestione dei beni			45.940,00	comp. cassa	153.000,00	130.000,00 14.542,84	130.000,00	130.000,00
Totale TIPOLOGIA 100 - Vendita di beni e servizi e proventi derivanti dalla gestione dei beni			45.940,00	comp. cassa	153.000,00	130.000,00 14.542,84	130.000,00	130.000,00
Totale TITOLO 3 - Entrate extratributarie			45.940,00	comp. cassa	153.000,00	130.000,00 14.542,84	130.000,00	130.000,00
TITOLO 9: Entrate per conto di terzi e partite di giro								
TIPOLOGIA 200: Entrate per conto terzi								
CATEGORIA 4: Depositi di/presso terzi								

RESPONSABILE DI SERVIZIO: 21000 - SETTORE STAFF DELLA DIREZIONE GENERALE (segue)

TITOLO TIPOLOGIA CATEGORIA	DENOMINAZIONE	PIANO FINANZIARIO (IV Liv.)	RESIDUI PRESUNTI AL TERMINE DELL'ESERCIZIO PRECEDENTE QUELLO CUI SI RIFERISCE IL BILANCIO		PREVISIONI DEFINITIVE DELL'ANNO PRECEDENTE QUELLO CUI SI RIFERISCE IL BILANCIO	PREVISIONI DEL BILANCIO PLURIENNALE		
						Previsioni dell'anno cui si riferisce il bilancio	Previsioni dell'anno 2026	Previsioni dell'anno 2027
CAPITOLO								
9 200 4 09901858	DEPOSITI CAUZIONALI CONSERVATI PRESSO LA TESORERIA COMUNALE - COMPETENZA (Staff Direzione Generale) Resp. proc.: 21000 - SETTORE STAFF DELLA DIREZIONE GENERALE	E.9.02.04.01.000	0,00	comp. cassa	15.000,00	15.000,00 15.000,00	15.000,00	15.000,00
	Totale CATEGORIA 4 - Depositi di/presso terzi		0,00	comp. cassa	15.000,00	15.000,00 15.000,00	15.000,00	15.000,00
	Totale TIPOLOGIA 200 - Entrate per conto terzi		0,00	comp. cassa	15.000,00	15.000,00 15.000,00	15.000,00	15.000,00
	Totale TITOLO 9 - Entrate per conto di terzi e partite di giro		0,00	comp. cassa	15.000,00	15.000,00 15.000,00	15.000,00	15.000,00
Totale RESPONSABILE DI SERVIZIO: 21000 - SETTORE STAFF DELLA DIREZIONE GENERALE			324.162,25	comp. cassa	543.455,88	394.499,63 212.543,86	524.730,88	239.730,88

RESPONSABILE DI SERVIZIO: 37000 - SETTORE FINANZIARIO

TITOLO TIPOLOGIA CATEGORIA	DENOMINAZIONE	PIANO FINANZIARIO (IV Liv.)	RESIDUI PRESUNTI AL TERMINE DELL'ESERCIZIO PRECEDENTE QUELLO CUI SI RIFERISCE IL BILANCIO		PREVISIONI DEFINITIVE DELL'ANNO PRECEDENTE QUELLO CUI SI RIFERISCE IL BILANCIO	PREVISIONI DEL BILANCIO PLURIENNALE		
						Previsioni dell'anno cui si riferisce il bilancio	Previsioni dell'anno 2026	Previsioni dell'anno 2027
CAPITOLO								
TITOLO 1:	Entrate correnti di natura tributaria, contributiva e perequativa							
TIPOLOGIA 101:	Imposte, tasse e proventi assimilati							
CATEGORIA 16:	Addizionale comunale IRPEF							
1 101 16	ADDIZIONALE IRPEF	E.1.01.01.16.000	6.784.702,21	comp.	29.500.000,00	32.050.000,00	32.450.000,00	32.450.000,00
01101020	Resp. proc.: 37000 - SETTORE FINANZIARIO			cassa		29.462.988,66		
Totale CATEGORIA 16 - Addizionale comunale IRPEF			6.784.702,21	comp.	29.500.000,00	32.050.000,00	32.450.000,00	32.450.000,00
				cassa		29.462.988,66		
CATEGORIA 99:	Altre imposte, tasse e proventi n.a.c.							
1 101 99	ADDIZIONALE COMUNALE SUI DIRITTI D'IMBARCO	E.1.01.01.99.000	0,00	comp.	3.000,00	4.000,00	4.000,00	4.000,00
01101092	Resp. proc.: 37000 - SETTORE FINANZIARIO			cassa		4.000,00		
Totale CATEGORIA 99 - Altre imposte, tasse e proventi n.a.c.			0,00	comp.	3.000,00	4.000,00	4.000,00	4.000,00
				cassa		4.000,00		
Totale TIPOLOGIA 101 - Imposte, tasse e proventi assimilati			6.784.702,21	comp.	29.503.000,00	32.054.000,00	32.454.000,00	32.454.000,00
				cassa		29.466.988,66		
TIPOLOGIA 301:	Fondi perequativi da Amministrazioni Centrali							
CATEGORIA 1:	Fondi perequativi dallo Stato							
1 301 1	FONDO DI SOLIDARIETA' COMUNALE	E.1.03.01.01.000	7.743.094,53	comp.	25.364.290,05	25.631.673,06	25.635.930,95	25.590.188,84
01301010	Resp. proc.: 37000 - SETTORE FINANZIARIO			cassa		25.519.769,97		
Totale CATEGORIA 1 - Fondi perequativi dallo Stato			7.743.094,53	comp.	25.364.290,05	25.631.673,06	25.635.930,95	25.590.188,84
				cassa		25.519.769,97		
Totale TIPOLOGIA 301 - Fondi perequativi da Amministrazioni Centrali			7.743.094,53	comp.	25.364.290,05	25.631.673,06	25.635.930,95	25.590.188,84
				cassa		25.519.769,97		
Totale TITOLO 1 - Entrate correnti di natura tributaria, contributiva e perequativa			14.527.796,74	comp.	54.867.290,05	57.685.673,06	58.089.930,95	58.044.188,84
				cassa		54.986.758,63		
TITOLO 2:	Trasferimenti correnti							
TIPOLOGIA 101:	Trasferimenti correnti da Amministrazioni pubbliche							
CATEGORIA 1:	Trasferimenti correnti da Amministrazioni CENTRALI							
2 101 1	CONTRIBUTO STATO - PAGAMENTO ANNUALITA' MUTUI	E.2.01.01.01.000	36.697,43	comp.	36.697,43	20.538,19	0,00	0,00
02101145	CONTRATTI AI SENSI L. 65/87			cassa		36.697,43		
Resp. proc.: 37000 - SETTORE FINANZIARIO								
2 101 1	TRASFERIMENTI ERARIALI PER SANIFICAZIONE SEGGI	E.2.01.01.01.000	35.688,68	comp.	0,00	0,00	0,00	0,00
02101169	ELETTORALI			cassa		0,00		
Resp. proc.: 37000 - SETTORE FINANZIARIO								
2 101 1	TRASFERIMENTI ERARIALI	E.2.01.01.01.000	0,00	comp.	4.973.979,79	4.497.432,18	4.492.288,98	4.446.558,98
02101170	Resp. proc.: 37000 - SETTORE FINANZIARIO			cassa		4.497.432,18		

RESPONSABILE DI SERVIZIO: 37000 - SETTORE FINANZIARIO (segue)

TITOLO TIPOLOGIA CATEGORIA	DENOMINAZIONE	PIANO FINANZIARIO (IV Liv.)	RESIDUI PRESUNTI AL TERMINE DELL'ESERCIZIO PRECEDENTE QUELLO CUI SI RIFERISCE IL BILANCIO		PREVISIONI DEFINITIVE DELL'ANNO PRECEDENTE QUELLO CUI SI RIFERISCE IL BILANCIO	PREVISIONI DEL BILANCIO PLURIENNALE			
						Previsioni dell'anno cui si riferisce il bilancio	Previsioni dell'anno 2026	Previsioni dell'anno 2027	
CAPITOLO									
2 101 1 02101171	TRASFERIMENTI ERARIALI - QUOTA INTERVENTI PER LA SICUREZZA Resp. proc.: 37000 - SETTORE FINANZIARIO	E.2.01.01.01.000	0,00	comp. cassa	3.323.779,11	3.323.779,11 3.323.779,11	3.323.779,11	3.323.779,11	3.323.779,11
Totale CATEGORIA 1 - Trasferimenti correnti da Amministrazioni CENTRALI			72.386,11	comp. cassa	8.334.456,33	7.841.749,48 7.857.908,72	7.816.068,09	7.770.338,09	7.770.338,09
Totale TIPOLOGIA 101 - Trasferimenti correnti da Amministrazioni pubbliche			72.386,11	comp. cassa	8.334.456,33	7.841.749,48 7.857.908,72	7.816.068,09	7.770.338,09	7.770.338,09
TIPOLOGIA 103: Trasferimenti correnti da Imprese									
CATEGORIA 1: Sponsorizzazioni da imprese									
2 103 1 02103030	BENEFIT DEL TESORIERE PER INIZIATIVE A FAVORE DELLA CITTADINANZA Resp. proc.: 37000 - SETTORE FINANZIARIO	E.2.01.03.01.000	0,00	comp. cassa	6.000,00	6.000,00 5.133,02	6.000,00	6.000,00	6.000,00
Totale CATEGORIA 1 - Sponsorizzazioni da imprese			0,00	comp. cassa	6.000,00	6.000,00 5.133,02	6.000,00	6.000,00	6.000,00
CATEGORIA 2: Altri trasferimenti correnti da imprese									
2 103 2 02101540	CONTRIBUTI PER INTERESSI DA CREDITO SPORTIVO Resp. proc.: 37000 - SETTORE FINANZIARIO	E.2.01.03.02.999	0,00	comp. cassa	0,00	0,00 0,00	503.021,34	0,00	0,00
Totale CATEGORIA 2 - Altri trasferimenti correnti da imprese			0,00	comp. cassa	0,00	0,00 0,00	503.021,34	0,00	0,00
Totale TIPOLOGIA 103 - Trasferimenti correnti da Imprese			0,00	comp. cassa	6.000,00	6.000,00 5.133,02	509.021,34	6.000,00	6.000,00
Totale TITOLO 2 - Trasferimenti correnti			72.386,11	comp. cassa	8.340.456,33	7.847.749,48 7.863.041,74	8.325.089,43	7.776.338,09	7.776.338,09
TITOLO 3: Entrate extratributarie									
TIPOLOGIA 100: Vendita di beni e servizi e proventi derivanti dalla gestione dei beni									
CATEGORIA 2: Entrate dalla vendita e dall'erogazione di servizi									
3 100 2 03102113	DIRITTI PER RILASCIO FOTOCOPIE E ALTRI SERVIZI DA UFFICI COMUNALI DIVERSI Resp. proc.: 37000 - SETTORE FINANZIARIO	E.3.01.02.01.000	0,00	comp. cassa	1.000,00	1.000,00 48,60	1.000,00	1.000,00	1.000,00
Totale CATEGORIA 2 - Entrate dalla vendita e dall'erogazione di servizi			0,00	comp. cassa	1.000,00	1.000,00 48,60	1.000,00	1.000,00	1.000,00
Totale TIPOLOGIA 100 - Vendita di beni e servizi e proventi derivanti dalla gestione dei beni			0,00	comp. cassa	1.000,00	1.000,00 48,60	1.000,00	1.000,00	1.000,00
TIPOLOGIA 200: Proventi derivanti dall'attività di controllo e repressione delle									
CATEGORIA 2: Entrate da famiglie derivanti dall'attività di controllo e repressione delle									

RESPONSABILE DI SERVIZIO: 37000 - SETTORE FINANZIARIO (segue)

TITOLO TIPOLOGIA CATEGORIA	DENOMINAZIONE	PIANO FINANZIARIO (IV Liv.)	RESIDUI PRESUNTI AL TERMINE DELL'ESERCIZIO PRECEDENTE QUELLO CUI SI RIFERISCE IL BILANCIO		PREVISIONI DEFINITIVE DELL'ANNO PRECEDENTE QUELLO CUI SI RIFERISCE IL BILANCIO	PREVISIONI DEL BILANCIO PLURIENNALE		
						Previsioni dell'anno cui si riferisce il bilancio	Previsioni dell'anno 2026	Previsioni dell'anno 2027
CAPITOLO								
3 200 2 03202040	SETTORE FINANZIARIO: INCASSI PER SANZIONI Resp. proc.: 37000 - SETTORE FINANZIARIO	E.3.02.02.01.000	2.700,00	comp. cassa	3.350,30	0,00 0,00	0,00	0,00
Totale CATEGORIA 2 - Entrate da famiglie derivanti dall'attività di controllo e repressione delle irregolarità e degli illeciti			2.700,00	comp. cassa	3.350,30	0,00 0,00	0,00	0,00
Totale TIPOLOGIA 200 - Proventi derivanti dall'attività di controllo e repressione delle irregolarità e degli illeciti			2.700,00	comp. cassa	3.350,30	0,00 0,00	0,00	0,00
TIPOLOGIA 300: Interessi attivi								
CATEGORIA 3: Altri interessi attivi								
3 300 3 03303100	INTERESSI ATTIVI SU DEPOSITI PROVVISORI FONDI DI CASSA Resp. proc.: 37000 - SETTORE FINANZIARIO	E.3.03.03.04.000	86.836,36	comp. cassa	140.000,00	100.000,00 5.386,13	100.000,00	100.000,00
3 300 3 03303200	INTERESSI ATTIVI SU RITARDATO PAGAMENTO SERVIZI COMUNALI Resp. proc.: 37000 - SETTORE FINANZIARIO	E.3.03.03.99.000	116,93	comp. cassa	130.083,06	46.000,00 45.694,36	46.000,00	46.000,00
3 300 3 03303210	INTERESSI ATTIVI SUI MUTUI NON EROGATI DALLA CASSA DEPOSITI E PRESTITI Resp. proc.: 37000 - SETTORE FINANZIARIO	E.3.03.03.99.000	0,00	comp. cassa	357.840,89	160.000,00 87.260,55	160.000,00	160.000,00
3 300 3 03303215	INTERESSI ATTIVI DA AMMINISTRAZIONI CENTRALI Resp. proc.: 37000 - SETTORE FINANZIARIO	E.3.03.03.99.000	45,08	comp. cassa	0,00	0,00 45,08	0,00	0,00
Totale CATEGORIA 3 - Altri interessi attivi			86.998,37	comp. cassa	627.923,95	306.000,00 138.386,12	306.000,00	306.000,00
Totale TIPOLOGIA 300 - Interessi attivi			86.998,37	comp. cassa	627.923,95	306.000,00 138.386,12	306.000,00	306.000,00
TIPOLOGIA 500: Rimborsi e altre entrate correnti								
CATEGORIA 2: Rimborsi in entrata								
3 500 2 03502226	SETTORE FINANZIARIO: ENTRATE DA RIMBORSO O UTILIZZO DI IVA A CREDITO Resp. proc.: 37020 - S.O. GESTIONE BILANCIO	E.3.05.02.02.000	0,00	comp. cassa	785.165,00	785.165,00 0,00	785.165,00	785.165,00
3 500 2 03502250	RIMBORSI DA UTENTI SU CONTRIBUTI NON DOVUTI Resp. proc.: 37020 - S.O. GESTIONE BILANCIO	E.3.05.02.03.000	0,00	comp. cassa	12.241,31	0,00 0,00	0,00	0,00
3 500 2 03502410	INTROITI STRAORDINARI A CARICO DIVERSI Resp. proc.: 37000 - SETTORE FINANZIARIO	E.3.05.02.03.000	0,00	comp. cassa	30.000,00	30.000,00 28.326,39	30.000,00	30.000,00
Totale CATEGORIA 2 - Rimborsi in entrata			0,00	comp. cassa	827.406,31	815.165,00 28.326,39	815.165,00	815.165,00
CATEGORIA 99: Altre entrate correnti n.a.c.								

RESPONSABILE DI SERVIZIO: 37000 - SETTORE FINANZIARIO (segue)

TITOLO TIPOLOGIA CATEGORIA	DENOMINAZIONE	PIANO FINANZIARIO (IV Liv.)	RESIDUI PRESUNTI AL TERMINE DELL'ESERCIZIO PRECEDENTE QUELLO CUI SI RIFERISCE IL BILANCIO		PREVISIONI DEFINITIVE DELL'ANNO PRECEDENTE QUELLO CUI SI RIFERISCE IL BILANCIO	PREVISIONI DEL BILANCIO PLURIENNALE		
						Previsioni dell'anno cui si riferisce il bilancio	Previsioni dell'anno 2026	Previsioni dell'anno 2027
CAPITOLO								
3 500 99 03502100	IVA SU ALIENAZIONI BENI PATRIMONIALI E CONTRIBUTI Resp. proc.: 37020 - S.O. GESTIONE BILANCIO	E.3.05.99.99.000	134,20	comp. cassa	3.000,00	3.000,00 2.966,84	3.000,00	3.000,00
3 500 99 03502151	ENTRATE PER STERILIZZAZIONE INVERSIONE CONTABILE IVA (REVERSE CHARGE) Resp. proc.: 37020 - S.O. GESTIONE BILANCIO	E.3.05.99.03.000	0,00	comp. cassa	100.000,00	100.000,00 63.914,57	100.000,00	100.000,00
Totale CATEGORIA 99 - Altre entrate correnti n.a.c.			134,20	comp. cassa	103.000,00	103.000,00 66.881,41	103.000,00	103.000,00
Totale TIPOLOGIA 500 - Rimborsi e altre entrate correnti			134,20	comp. cassa	930.406,31	918.165,00 95.207,80	918.165,00	918.165,00
Totale TITOLO 3 - Entrate extratributarie			89.832,57	comp. cassa	1.562.680,56	1.225.165,00 233.642,52	1.225.165,00	1.225.165,00
TITOLO 4:	Entrate in conto capitale							
TIPOLOGIA 400:	Entrate da alienazione di beni materiali e immateriali							
CATEGORIA 1:	Alienazione di beni materiali							
4 400 1 04401130	VENDITA QUOTA DISMISSIONI PATRIMONIALI PER RIMBORSO QUOTE CAPITALE MUTUI E PRESTITI Resp. proc.: 37000 - SETTORE FINANZIARIO	E.4.04.01.08.000	4.001.000,00	comp. cassa	0,00	0,00 0,00	0,00	0,00
Totale CATEGORIA 1 - Alienazione di beni materiali			4.001.000,00	comp. cassa	0,00	0,00 0,00	0,00	0,00
Totale TIPOLOGIA 400 - Entrate da alienazione di beni materiali e immateriali			4.001.000,00	comp. cassa	0,00	0,00 0,00	0,00	0,00
Totale TITOLO 4 - Entrate in conto capitale			4.001.000,00	comp. cassa	0,00	0,00 0,00	0,00	0,00
TITOLO 5:	Entrate da riduzione di attività finanziarie							
TIPOLOGIA 400:	Altre entrate per riduzione di attività finanziarie							
CATEGORIA 7:	Prelievi da depositi bancari							
5 400 7 05407010	PRELIEVI DA DEPOSITI BANCARI Resp. proc.: 37000 - SETTORE FINANZIARIO	E.5.04.07.01.000	16.181.436,34	comp. cassa	14.410.000,00	24.987.000,00 2.658.391,56	20.855.000,00	13.050.000,00
Totale CATEGORIA 7 - Prelievi da depositi bancari			16.181.436,34	comp. cassa	14.410.000,00	24.987.000,00 2.658.391,56	20.855.000,00	13.050.000,00
Totale TIPOLOGIA 400 - Altre entrate per riduzione di attività finanziarie			16.181.436,34	comp. cassa	14.410.000,00	24.987.000,00 2.658.391,56	20.855.000,00	13.050.000,00
Totale TITOLO 5 - Entrate da riduzione di attività finanziarie			16.181.436,34	comp. cassa	14.410.000,00	24.987.000,00 2.658.391,56	20.855.000,00	13.050.000,00
TITOLO 6:	Accensione di prestiti							

RESPONSABILE DI SERVIZIO: 37000 - SETTORE FINANZIARIO (segue)

TITOLO TIPOLOGIA CATEGORIA	DENOMINAZIONE	PIANO FINANZIARIO (IV Liv.)	RESIDUI PRESUNTI AL TERMINE DELL'ESERCIZIO PRECEDENTE QUELLO CUI SI RIFERISCE IL BILANCIO		PREVISIONI DEFINITIVE DELL'ANNO PRECEDENTE QUELLO CUI SI RIFERISCE IL BILANCIO	PREVISIONI DEL BILANCIO PLURIENNALE		
						Previsioni dell'anno cui si riferisce il bilancio	Previsioni dell'anno 2026	Previsioni dell'anno 2027
CAPITOLO								
TIPOLOGIA 300: Accensione Mutui e altri finanziamenti a medio lungo termine								
CATEGORIA 1: Accensione mutui e altri finanziamenti a medio lungo termine								
6 300 1 06301010	RISCOSSIONE MUTUI PASSIVI DA CASSA DEPOSITI E PRESTITI PER FINANZIAMENTO OO.PP. DIVERSE Resp. proc.: 37000 - SETTORE FINANZIARIO	E.6.03.01.04.000	15.091.739,25	comp. cassa	41.416.803,00	33.295.687,25 7.686.356,87	27.023.875,11	13.050.000,00
Totale CATEGORIA 1 - Accensione mutui e altri finanziamenti a medio lungo termine			15.091.739,25	comp. cassa	41.416.803,00	33.295.687,25 7.686.356,87	27.023.875,11	13.050.000,00
Totale TIPOLOGIA 300 - Accensione Mutui e altri finanziamenti a medio lungo termine			15.091.739,25	comp. cassa	41.416.803,00	33.295.687,25 7.686.356,87	27.023.875,11	13.050.000,00
Totale TITOLO 6 - Accensione di prestiti			15.091.739,25	comp. cassa	41.416.803,00	33.295.687,25 7.686.356,87	27.023.875,11	13.050.000,00
TITOLO 7: Anticipazioni da istituto tesoriere/cassiere								
TIPOLOGIA 100: Anticipazioni da istituto tesoriere/cassiere								
CATEGORIA 1: Anticipazioni da istituto tesoriere/cassiere								
7 100 1 07101010	ANTICIPAZIONE CASSA DEL TESORIERE Resp. proc.: 37000 - SETTORE FINANZIARIO	E.7.01.01.01.000	0,00	comp. cassa	100.000.000,00	100.000.000,00 100.000.000,00	100.000.000,00	100.000.000,00
Totale CATEGORIA 1 - Anticipazioni da istituto tesoriere/cassiere			0,00	comp. cassa	100.000.000,00	100.000.000,00 100.000.000,00	100.000.000,00	100.000.000,00
Totale TIPOLOGIA 100 - Anticipazioni da istituto tesoriere/cassiere			0,00	comp. cassa	100.000.000,00	100.000.000,00 100.000.000,00	100.000.000,00	100.000.000,00
Totale TITOLO 7 - Anticipazioni da istituto tesoriere/cassiere			0,00	comp. cassa	100.000.000,00	100.000.000,00 100.000.000,00	100.000.000,00	100.000.000,00
TITOLO 9: Entrate per conto di terzi e partite di giro								
TIPOLOGIA 100: Entrate per partite di giro								
CATEGORIA 1: Altre ritenute								
9 100 1 09901690	RITENUTE PER SCISSIONE CONTABILE IVA (SPLIT PAYMENT) PER LE ATTIVITA' ISTITUZIONALI Resp. proc.: 37020 - S.O. GESTIONE BILANCIO	E.9.01.01.02.000	0,01	comp. cassa	13.000.000,00	12.000.000,00 12.000.000,00	12.000.000,00	12.000.000,00
9 100 1 09901691	RITENUTE PER SCISSIONE CONTABILE IVA (SPLIT PAYMENT) PER LE GESTIONI COMMERCIALI Resp. proc.: 37020 - S.O. GESTIONE BILANCIO	E.9.01.01.02.000	0,00	comp. cassa	2.000.000,00	2.000.000,00 2.000.000,00	2.000.000,00	2.000.000,00
9 100 1 09901900	RITENUTA DEL 4% SUI CONTRIBUTI PUBBLICI Resp. proc.: 37020 - S.O. GESTIONE BILANCIO	E.9.01.01.01.000	0,00	comp. cassa	1.000.000,00	1.000.000,00 1.000.000,00	1.000.000,00	1.000.000,00
9 100 1 09901901	RITENUTA DEL 25% SU PREMI E VINCITE ART 30 DPR 600/1973 Resp. proc.: 37020 - S.O. GESTIONE BILANCIO	E.9.01.01.99.000	0,00	comp. cassa	20.000,00	20.000,00 20.000,00	20.000,00	20.000,00

RESPONSABILE DI SERVIZIO: 37000 - SETTORE FINANZIARIO (segue)

TITOLO TIPOLOGIA CATEGORIA	DENOMINAZIONE	PIANO FINANZIARIO (IV Liv.)	RESIDUI PRESUNTI AL TERMINE DELL'ESERCIZIO PRECEDENTE QUELLO CUI SI RIFERISCE IL BILANCIO		PREVISIONI DEFINITIVE DELL'ANNO PRECEDENTE QUELLO CUI SI RIFERISCE IL BILANCIO	PREVISIONI DEL BILANCIO PLURIENNALE			
						Previsioni dell'anno cui si riferisce il bilancio	Previsioni dell'anno 2026	Previsioni dell'anno 2027	
CAPITOLO									
9 100 1 09901902	RITENUTE SU INDENNITA' DI ESPROPRIO E OCCUPAZIONE Resp. proc.: 37020 - S.O. GESTIONE BILANCIO	E.9.01.01.99.000	0,00	comp. cassa	100.000,00	100.000,00 100.000,00	100.000,00	100.000,00	
Totale CATEGORIA 1 - Altre ritenute			0,01	comp. cassa	16.120.000,00	15.120.000,00 15.120.000,00	15.120.000,00	15.120.000,00	
CATEGORIA 3: Ritenute su redditi da lavoro autonomo									
9 100 3 09901910	RITENUTE ERARIALI SU REDDITI DA LAVORO AUTONOMO PER CONTO TERZI Resp. proc.: 37020 - S.O. GESTIONE BILANCIO	E.9.01.03.01.000	0,00	comp. cassa	500.000,00	400.000,00 400.000,00	400.000,00	400.000,00	
9 100 3 09901920	RITENUTE PREVIDENZIALI E ASSISTENZIALI SU REDDITI DA LAVORO AUTONOMO PER CONTO TERZI Resp. proc.: 37020 - S.O. GESTIONE BILANCIO	E.9.01.03.02.000	0,00	comp. cassa	2.000,00	2.000,00 2.000,00	2.000,00	2.000,00	
Totale CATEGORIA 3 - Ritenute su redditi da lavoro autonomo			0,00	comp. cassa	502.000,00	402.000,00 402.000,00	402.000,00	402.000,00	
CATEGORIA 99: Altre entrate per partite di giro									
9 100 99 09901550	REINTEGRO INCASSI VINCOLATI AI SENSI DELL'ART. 195 DEL TUEL Resp. proc.: 37000 - SETTORE FINANZIARIO	E.9.01.99.06.000	0,00	comp. cassa	45.000.000,00	50.000.000,00 50.000.000,00	50.000.000,00	50.000.000,00	
9 100 99 09901551	DESTINAZIONE INCASSI VINCOLATI A SPESE CORRENTI AI SENSI ART. 195 DEL TUEL Resp. proc.: 37000 - SETTORE FINANZIARIO	E.9.01.99.06.000	0,00	comp. cassa	12.000.000,00	20.000.000,00 20.000.000,00	20.000.000,00	20.000.000,00	
9 100 99 09901950	ENTRATE E RIMBORSI PER PARTITE DI GIRO Resp. proc.: 37000 - SETTORE FINANZIARIO	E.9.01.99.99.000	0,00	comp. cassa	30.000,00	30.000,00 30.000,00	30.000,00	30.000,00	
9 100 99 09901960	ENTRATE A SEGUITO DI SPESE NON ANDATE A BUON FINE Resp. proc.: 37000 - SETTORE FINANZIARIO	E.9.01.99.01.000	0,00	comp. cassa	130.000,00	100.000,00 100.000,00	100.000,00	100.000,00	
Totale CATEGORIA 99 - Altre entrate per partite di giro			0,00	comp. cassa	57.160.000,00	70.130.000,00 70.130.000,00	70.130.000,00	70.130.000,00	
Totale TIPOLOGIA 100 - Entrate per partite di giro			0,01	comp. cassa	73.782.000,00	85.652.000,00 85.652.000,00	85.652.000,00	85.652.000,00	
TIPOLOGIA 200: Entrate per conto terzi									
CATEGORIA 1: Rimborsi per acquisto di beni e servizi per conto terzi									
9 200 1 09901631	SOMME ANTICIPATE DAL COMUNE PER CONTO DI ALTRI ENTI, IMPIEGATI, ECC. - DIVERSI (Finanziario) Resp. proc.: 37000 - SETTORE FINANZIARIO	E.9.02.01.02.000	27.000,00	comp. cassa	50.000,00	50.000,00 50.000,00	50.000,00	50.000,00	
9 200 1 09901650	FONDI VERSATI DA TERZI -DIVERSI Resp. proc.: 37000 - SETTORE FINANZIARIO	E.9.02.01.02.000	0,00	comp. cassa	100.000,00	100.000,00 100.000,00	100.000,00	100.000,00	

RESPONSABILE DI SERVIZIO: 37000 - SETTORE FINANZIARIO (segue)

TITOLO TIPOLOGIA CATEGORIA	DENOMINAZIONE	PIANO FINANZIARIO (IV Liv.)	RESIDUI PRESUNTI AL TERMINE DELL'ESERCIZIO PRECEDENTE QUELLO CUI SI RIFERISCE IL BILANCIO		PREVISIONI DEFINITIVE DELL'ANNO PRECEDENTE QUELLO CUI SI RIFERISCE IL BILANCIO	PREVISIONI DEL BILANCIO PLURIENNALE		
						Previsioni dell'anno cui si riferisce il bilancio	Previsioni dell'anno 2026	Previsioni dell'anno 2027
CAPITOLO								
Totale CATEGORIA 1 - Rimborsi per acquisto di beni e servizi per conto terzi			27.000,00	comp. cassa	150.000,00	150.000,00	150.000,00	150.000,00
CATEGORIA 4: Depositi di/presso terzi								
9 200 4 09901850	DEPOSITI CAUZIONALI CONSERVATI PRESSO LA TESORERIA COMUNALE - COMPETENZA (Finanziario) Resp. proc.: 37000 - SETTORE FINANZIARIO	E.9.02.04.01.000	0,00	comp. cassa	50.000,00	50.000,00 50.000,00	50.000,00	50.000,00
9 200 4 09901855	DEPOSITI CAUZIONALI DEL COMUNE CONSERVATI PRESSO TERZI Resp. proc.: 37000 - SETTORE FINANZIARIO	E.9.02.04.02.000	64.437,27	comp. cassa	0,00	0,00 0,00	0,00	0,00
Totale CATEGORIA 4 - Depositi di/presso terzi			64.437,27	comp. cassa	50.000,00	50.000,00 50.000,00	50.000,00	50.000,00
Totale TIPOLOGIA 200 - Entrate per conto terzi			91.437,27	comp. cassa	200.000,00	200.000,00 200.000,00	200.000,00	200.000,00
Totale TITOLO 9 - Entrate per conto di terzi e partite di giro			91.437,28	comp. cassa	73.982.000,00	85.852.000,00 85.852.000,00	85.852.000,00	85.852.000,00
Totale RESPONSABILE DI SERVIZIO: 37000 - SETTORE FINANZIARIO			50.055.628,29	comp. cassa	294.579.229,94	310.893.274,79 259.280.191,32	301.371.060,49	278.997.691,93

RESPONSABILE DI SERVIZIO: 40000 - SETTORE SVILUPPO ECONOMICO

TITOLO TIPOLOGIA CATEGORIA	DENOMINAZIONE	PIANO FINANZIARIO (IV Liv.)	RESIDUI PRESUNTI AL TERMINE DELL'ESERCIZIO PRECEDENTE QUELLO CUI SI RIFERISCE IL BILANCIO		PREVISIONI DEFINITIVE DELL'ANNO PRECEDENTE QUELLO CUI SI RIFERISCE IL BILANCIO	PREVISIONI DEL BILANCIO PLURIENNALE			
						Previsioni dell'anno cui si riferisce il bilancio	Previsioni dell'anno 2026	Previsioni dell'anno 2027	
CAPITOLO									
TITOLO 2: Trasferimenti correnti									
TIPOLOGIA 101: Trasferimenti correnti da Amministrazioni pubbliche									
CATEGORIA 2: Trasferimenti correnti da Amministrazioni LOCALI									
2 101 2	TRASFERIMENTO REGIONALE PER PROGETTI DI RIVALORIZZAZIONE E VALORIZZAZIONE DELLE RETE COMMERCIALE (VEDI CAP. 11402065-11402067) Resp. proc.: 40010 - S.O. PIANIFICAZIONE E REGOLAMENTAZIONE ATTIVITA' ECONOMICHE	E.2.01.01.02.000	28.479,21	comp. cassa	67.601,49	32.000,00 44.849,14	50.000,00	50.000,00	
Totale CATEGORIA 2 - Trasferimenti correnti da Amministrazioni LOCALI			28.479,21	comp. cassa	67.601,49	32.000,00 44.849,14	50.000,00	50.000,00	
Totale TIPOLOGIA 101 - Trasferimenti correnti da Amministrazioni pubbliche			28.479,21	comp. cassa	67.601,49	32.000,00 44.849,14	50.000,00	50.000,00	
Totale TITOLO 2 - Trasferimenti correnti			28.479,21	comp. cassa	67.601,49	32.000,00 44.849,14	50.000,00	50.000,00	
TITOLO 3: Entrate extratributarie									
TIPOLOGIA 100: Vendita di beni e servizi e proventi derivanti dalla gestione dei beni									
CATEGORIA 2: Entrate dalla vendita e dall'erogazione di servizi									
3 100 2	ATTIVITA' ECONOMICHE: PROVENTI PER RILASCIO AUTORIZZAZIONI E LICENZE (VEDI CAP 11402095- 10301255 E 11402096) Resp. proc.: 40010 - S.O. PIANIFICAZIONE E REGOLAMENTAZIONE ATTIVITA' ECONOMICHE	E.3.01.02.01.000	0,00	comp. cassa	1.440.000,00	1.440.000,00 0,00	0,00	0,00	
3 100 2	DIRITTI SEGRETERIA PER PARTECIPAZIONE A BANDI E AVVISI PER LA CONCESSIONE DI CONTRIBUTI ECONOMICI ALLE IMPRESE Resp. proc.: 40010 - S.O. PIANIFICAZIONE E REGOLAMENTAZIONE ATTIVITA' ECONOMICHE	E.3.01.02.01.000	0,00	comp. cassa	500,00	500,00 260,00	500,00	500,00	
Totale CATEGORIA 2 - Entrate dalla vendita e dall'erogazione di servizi			0,00	comp. cassa	1.440.500,00	1.440.500,00 260,00	500,00	500,00	
CATEGORIA 3: Proventi derivanti dalla gestione dei beni									
3 100 3	PROVENTI CONCESSIONE LOCALI EX MACELLO (RIL.IVA) Resp. proc.: 40010 - S.O. PIANIFICAZIONE E REGOLAMENTAZIONE ATTIVITA' ECONOMICHE	E.3.01.03.01.003	18.510,96	comp. cassa	180.000,00	180.000,00 198.510,02	180.000,00	180.000,00	
Totale CATEGORIA 3 - Proventi derivanti dalla gestione dei beni			18.510,96	comp. cassa	180.000,00	180.000,00 198.510,02	180.000,00	180.000,00	
Totale TIPOLOGIA 100 - Vendita di beni e servizi e proventi derivanti dalla gestione dei beni			18.510,96	comp. cassa	1.620.500,00	1.620.500,00 198.770,02	180.500,00	180.500,00	

RESPONSABILE DI SERVIZIO: 40000 - SETTORE SVILUPPO ECONOMICO (segue)

TIPOLOGIA CATEGORIA	DENOMINAZIONE	PIANO FINANZIARIO (IV Liv.)	RESIDUI PRESUNTI AL TERMINE DELL'ESERCIZIO PRECEDENTE QUELLO CUI SI RIFERISCE IL BILANCIO	PREVISIONI DEFINITIVE DELL'ANNO PRECEDENTE QUELLO CUI SI RIFERISCE IL BILANCIO	PREVISIONI DEL BILANCIO PLURIENNALE		
					Previsioni dell'anno cui si riferisce il bilancio	Previsioni dell'anno 2026	Previsioni dell'anno 2027
CAPITOLO							
TIPOLOGIA 200: Proventi derivanti dall'attività di controllo e repressione delle							
CATEGORIA 2: Entrate da famiglie derivanti dall'attività di controllo e repressione delle							
3 200 2	OBLAZIONI PER CONTRAVVENZIONI A REGOLAMENTI COM.LI - E.3.02.02.01.000		0,00	comp.	1.000,00	1.000,00	1.000,00
03202070	SANZIONI PECUNIARIE DA FAMIGLIE PER VIOLAZIONI IN MATERIA DI ILLECITI AMMINISTRATIVI Resp. proc.: 40010 - S.O. PIANIFICAZIONE E REGOLAMENTAZIONE ATTIVITA' ECONOMICHE			cassa		719,43	1.000,00
Totale CATEGORIA 2 - Entrate da famiglie derivanti dall'attività di controllo e repressione delle irregolarità e degli illeciti			0,00	comp. cassa	1.000,00	1.000,00 719,43	1.000,00
CATEGORIA 3: Entrate da Imprese derivanti dall'attività di controllo e repressione delle							
3 200 3	OBLAZIONI PER CONTRAVVENZIONI A REGOLAMENTI COM.LI - E.3.02.03.01.000		0,00	comp.	10.000,00	10.000,00	10.000,00
03203070	SANZIONI PECUNIARIE DA IMPRESE PER VIOLAZIONI IN MATERIA DI ILLECITI AMMINISTRATIVI Resp. proc.: 40010 - S.O. PIANIFICAZIONE E REGOLAMENTAZIONE ATTIVITA' ECONOMICHE			cassa		6.585,34	10.000,00
Totale CATEGORIA 3 - Entrate da Imprese derivanti dall'attività di controllo e repressione delle irregolarità e degli illeciti			0,00	comp. cassa	10.000,00	10.000,00 6.585,34	10.000,00
Totale TIPOLOGIA 200 - Proventi derivanti dall'attività di controllo e repressione delle irregolarità e degli illeciti			0,00	comp. cassa	11.000,00	11.000,00 7.304,77	11.000,00
TIPOLOGIA 500: Rimborsi e altre entrate correnti							
CATEGORIA 2: Rimborsi in entrata							
3 500 2	CONTRIBUTI DA PRIVATI PER ATTUAZIONE POLITICHE DI E.3.05.02.03.000		5.164,20	comp.	60.000,00	50.000,00	40.000,00
03502455	RIQUALIFICAZ E VALORIZZAZ.COMMERCIALE E RIMBORSI PER SERVIZI AMMINISTRATIVI (VEDI CAP. 11402010 - 11402011 - 11402060 - 11402090) Resp. proc.: 40010 - S.O. PIANIFICAZIONE E REGOLAMENTAZIONE ATTIVITA' ECONOMICHE			cassa		47.210,65	40.000,00
Totale CATEGORIA 2 - Rimborsi in entrata			5.164,20	comp. cassa	60.000,00	50.000,00 47.210,65	40.000,00
CATEGORIA 99: Altre entrate correnti n.a.c.							
3 500 99	INTROITI E INDENNIZZI VARI SETTORE SVILUPPO ECONOMICO E.3.05.99.99.000		157,00	comp.	1.065,00	0,00	0,00
03599710	Resp. proc.: 40000 - SETTORE SVILUPPO ECONOMICO			cassa		0,00	0,00
Totale CATEGORIA 99 - Altre entrate correnti n.a.c.			157,00	comp. cassa	1.065,00	0,00 0,00	0,00

RESPONSABILE DI SERVIZIO: 40000 - SETTORE SVILUPPO ECONOMICO (segue)

TITOLO TIPOLOGIA CATEGORIA	DENOMINAZIONE	PIANO FINANZIARIO (IV Liv.)	RESIDUI PRESUNTI AL TERMINE DELL'ESERCIZIO PRECEDENTE QUELLO CUI SI RIFERISCE IL BILANCIO		PREVISIONI DEFINITIVE DELL'ANNO PRECEDENTE QUELLO CUI SI RIFERISCE IL BILANCIO	PREVISIONI DEL BILANCIO PLURIENNALE		
						Previsioni dell'anno cui si riferisce il bilancio	Previsioni dell'anno 2026	Previsioni dell'anno 2027
CAPITOLO								
	Totale TIPOLOGIA 500 - Rimborsi e altre entrate correnti		5.321,20	comp.	61.065,00	50.000,00	40.000,00	40.000,00
				cassa		47.210,65		
	Totale TITOLO 3 - Entrate extratributarie		23.832,16	comp.	1.692.565,00	1.681.500,00	231.500,00	231.500,00
				cassa		253.285,44		
TITOLO 9:	Entrate per conto di terzi e partite di giro							
TIPOLOGIA 200:	Entrate per conto terzi							
CATEGORIA 4:	Depositi di/presso terzi							
9 200 4	DEPOSITI CAUZIONALI CONSERVATI PRESSO LA TESORERIA	E.9.02.04.01.000	0,00	comp.	50.000,00	50.000,00	50.000,00	50.000,00
09901857	COMUNALE - COMPETENZA (Sviluppo Economico)			cassa		50.000,00		
	Resp. proc.: 40000 - SETTORE SVILUPPO ECONOMICO							
	Totale CATEGORIA 4 - Depositi di/presso terzi		0,00	comp.	50.000,00	50.000,00	50.000,00	50.000,00
				cassa		50.000,00		
	Totale TIPOLOGIA 200 - Entrate per conto terzi		0,00	comp.	50.000,00	50.000,00	50.000,00	50.000,00
				cassa		50.000,00		
	Totale TITOLO 9 - Entrate per conto di terzi e partite di giro		0,00	comp.	50.000,00	50.000,00	50.000,00	50.000,00
				cassa		50.000,00		
	Totale RESPONSABILE DI SERVIZIO: 40000 - SETTORE SVILUPPO ECONOMICO		52.311,37	comp.	1.810.166,49	1.763.500,00	331.500,00	331.500,00
				cassa		348.134,58		

RESPONSABILE DI SERVIZIO: 45000 - SETTORE MOBILITA' E TRASPORTI

TITOLO TIPOLOGIA CATEGORIA	DENOMINAZIONE	PIANO FINANZIARIO (IV Liv.)	RESIDUI PRESUNTI AL TERMINE DELL'ESERCIZIO PRECEDENTE QUELLO CUI SI RIFERISCE IL BILANCIO		PREVISIONI DEFINITIVE DELL'ANNO PRECEDENTE QUELLO CUI SI RIFERISCE IL BILANCIO	PREVISIONI DEL BILANCIO PLURIENNALE			
						Previsioni dell'anno cui si riferisce il bilancio	Previsioni dell'anno 2026	Previsioni dell'anno 2027	
CAPITOLO									
TITOLO 2: Trasferimenti correnti									
TIPOLOGIA 101: Trasferimenti correnti da Amministrazioni pubbliche									
CATEGORIA 1: Trasferimenti correnti da Amministrazioni CENTRALI									
2 101 1	TRASFERIMENTI CORRENTI PROGRAMMA INTERREG EUROPE 2021/27 ZERO CARBON INFRASTRUCTURE ZCI - FONDO ROTAZIONE COMUNI 20% (VEDI CAP 11004100 - 11004101 - 11004102)	E.2.01.01.01.000	3.474,70	comp. cassa	21.655,00	9.910,00	5.630,20	0,00	
	Resp. proc.: 45010 - S.O. MOBILITA' SOSTENIBILE					0,00			
2 101 1	TRASFERIMENTO MINISTERO AMBIENTE PROGETTO PRIMUS POD C (VEDI CAP S 11004310 - 11004320 - 11004330 - 11004340)	E.2.01.01.01.000	5.721,57	comp. cassa	4.958,60	0,00	0,00	0,00	
	Resp. proc.: 45000 - SETTORE MOBILITA' E TRASPORTI					0,00			
2 101 1	MOBILITA': TRASFERIMENTO DA MATTM PER PROGETTO PRIMUS POD B - PROGRAMMA DELLA MOBILITA' URBANA SOSTENIBILE (VEDI CAP 11004350)	E.2.01.01.01.000	25.495,75	comp. cassa	0,00	0,00	0,00	0,00	
	Resp. proc.: 45000 - SETTORE MOBILITA' E TRASPORTI					0,00			
2 101 1	FONDO PROGETTAZIONE FATTIBILITA' INFRASTRUTTURE E INSEDIAMENTI PRIORITARI PER LO SVILUPPO DEL PAESE (VEDI S 11005096)	E.2.01.01.01.000	284.105,76	comp. cassa	173.473,80	0,00	0,00	0,00	
	Resp. proc.: 45000 - SETTORE MOBILITA' E TRASPORTI					284.105,76			
2 101 1	TRASFERIMENTI CORRENTI FONDI EUROPEI - PROGRAMMA URBACT IV 2021/27 - SCHOOLHOODS - FONDO ROTAZIONE NAZIONALE 35% (VEDI CAP. 11004360-11004361-11004362)	E.2.01.01.01.000	6.003,71	comp. cassa	18.476,50	13.545,00	0,00	0,00	
	Resp. proc.: 45010 - S.O. MOBILITA' SOSTENIBILE					19.548,71			
Totale CATEGORIA 1 - Trasferimenti correnti da Amministrazioni CENTRALI			324.801,49	comp. cassa	218.563,90	23.455,00	5.630,20	0,00	
						303.654,47			
CATEGORIA 2: Trasferimenti correnti da Amministrazioni LOCALI									
2 101 2	TRASFERIMENTI REGIONALI PER MOBILITA'- VEDI CAP 11004210 - 11004211	E.2.01.01.02.000	141.004,98	comp. cassa	146.197,91	0,00	87.442,12	0,00	
	Resp. proc.: 45010 - S.O. MOBILITA' SOSTENIBILE					18.876,06			
Totale CATEGORIA 2 - Trasferimenti correnti da Amministrazioni LOCALI			141.004,98	comp. cassa	146.197,91	0,00	87.442,12	0,00	
						18.876,06			
Totale TIPOLOGIA 101 - Trasferimenti correnti da Amministrazioni pubbliche			465.806,47	comp. cassa	364.761,81	23.455,00	93.072,32	0,00	
						322.530,53			
TIPOLOGIA 103: Trasferimenti correnti da Imprese									
CATEGORIA 2: Altri trasferimenti correnti da imprese									
2 103 2	MOBILITA': LIBERALITA' DA IMPRESE	E.2.01.03.02.000	0,00	comp. cassa	5.000,00	0,00	0,00	0,00	
	Resp. proc.: 45010 - S.O. MOBILITA' SOSTENIBILE					0,00			

RESPONSABILE DI SERVIZIO: 45000 - SETTORE MOBILITA' E TRASPORTI (segue)

TITOLO TIPOLOGIA CATEGORIA	DENOMINAZIONE	PIANO FINANZIARIO (IV Liv.)	RESIDUI PRESUNTI AL TERMINE DELL'ESERCIZIO PRECEDENTE QUELLO CUI SI RIFERISCE IL BILANCIO		PREVISIONI DEFINITIVE DELL'ANNO PRECEDENTE QUELLO CUI SI RIFERISCE IL BILANCIO	PREVISIONI DEL BILANCIO PLURIENNALE		
						Previsioni dell'anno cui si riferisce il bilancio	Previsioni dell'anno 2026	Previsioni dell'anno 2027
CAPITOLO								
Totale CATEGORIA 2 - Altri trasferimenti correnti da imprese			0,00	comp. cassa	5.000,00	0,00	0,00	0,00
Totale TIPOLOGIA 103 - Trasferimenti correnti da Imprese			0,00	comp. cassa	5.000,00	0,00	0,00	0,00
TIPOLOGIA 105: Trasferimenti correnti dall'Unione Europea e dal Resto del Mondo								
CATEGORIA 1: Trasferimenti correnti dall'Unione Europea								
2 105 1	MOBILITA': CONTRIBUTO UNIONE EUROPEA PER PROGETTO CIVITAS SATELLITE - VEDI CAP. 11005091 Resp. proc.: 45010 - S.O. MOBILITA' SOSTENIBILE	E.2.01.05.01.000	8.880,00	comp. cassa	0,00	0,00	0,00	0,00
2 105 1	CONTRIBUTO UNIONE EUROPEA PER PROGRAMMA INTERREG EUROPE 2021/27 ZERO CARBON INFRASTRUCTURE ZCI (VEDI CAP 11004100 - 11004101 - 11004102) Resp. proc.: 45010 - S.O. MOBILITA' SOSTENIBILE	E.2.01.05.01.000	3.292,69	comp. cassa	86.620,00	39.640,00 0,00	22.520,80	0,00
2 105 1	TRASFERIMENTI CORRENTI FONDI EUROPEI - PROGRAMMA URBACT IV 2021/27 - SCHOOLHOODS (VEDI CAP. 11004360-11004361-11004362) Resp. proc.: 45010 - S.O. MOBILITA' SOSTENIBILE	E.2.01.05.01.000	6.062,29	comp. cassa	34.313,50	25.155,00 31.217,29	0,00	0,00
Totale CATEGORIA 1 - Trasferimenti correnti dall'Unione Europea			18.234,98	comp. cassa	120.933,50	64.795,00 31.217,29	22.520,80	0,00
Totale TIPOLOGIA 105 - Trasferimenti correnti dall'Unione Europea e dal Resto del Mondo			18.234,98	comp. cassa	120.933,50	64.795,00 31.217,29	22.520,80	0,00
Totale TITOLO 2 - Trasferimenti correnti			484.041,45	comp. cassa	490.695,31	88.250,00 353.747,82	115.593,12	0,00
TITOLO 3: Entrate extratributarie								
TIPOLOGIA 100: Vendita di beni e servizi e proventi derivanti dalla gestione dei beni								
CATEGORIA 3: Proventi derivanti dalla gestione dei beni								
3 100 3	CANONI CONCESSIONE PARCHEGGIO H STAZIONE Resp. proc.: 45000 - SETTORE MOBILITA' E TRASPORTI	E.3.01.03.01.000	0,00	comp. cassa	91.195,00	91.195,00 91.195,00	91.195,00	91.195,00
Totale CATEGORIA 3 - Proventi derivanti dalla gestione dei beni			0,00	comp. cassa	91.195,00	91.195,00 91.195,00	91.195,00	91.195,00
Totale TIPOLOGIA 100 - Vendita di beni e servizi e proventi derivanti dalla gestione dei beni			0,00	comp. cassa	91.195,00	91.195,00 91.195,00	91.195,00	91.195,00
Totale TITOLO 3 - Entrate extratributarie			0,00	comp. cassa	91.195,00	91.195,00 91.195,00	91.195,00	91.195,00

RESPONSABILE DI SERVIZIO: 45000 - SETTORE MOBILITA' E TRASPORTI (segue)

TITOLO TIPOLOGIA CATEGORIA	DENOMINAZIONE	PIANO FINANZIARIO (IV Liv.)	RESIDUI PRESUNTI AL TERMINE DELL'ESERCIZIO PRECEDENTE QUELLO CUI SI RIFERISCE IL BILANCIO		PREVISIONI DEFINITIVE DELL'ANNO PRECEDENTE QUELLO CUI SI RIFERISCE IL BILANCIO	PREVISIONI DEL BILANCIO PLURIENNALE			
						Previsioni dell'anno cui si riferisce il bilancio	Previsioni dell'anno 2026	Previsioni dell'anno 2027	
CAPITOLO									
TITOLO 4:	Entrate in conto capitale								
TIPOLOGIA 200:	Contributi agli investimenti								
CATEGORIA 1:	Contributi agli investimenti da amministrazioni pubbliche								
4 200 1	PNRR M2C2-4.1 - CONTRIBUTI MINISTERIALI PER PIANO	E.4.02.01.01.000	1.583.821,40	comp.	2.036.341,80	0,00	0,00	0,00	
04201133	URBANO DELLA MOBILITA' SOSTENIBILE CUP I91B22000680001 Resp. proc.: 45010 - S.O. MOBILITA' SOSTENIBILE			cassa		75.420,07			
4 200 1	PNRR-CONTRIBUTO ACQUISTO BUS, MISURA M2C2, SUB- INVESTIMENTO 4.4.1 CUP E90J22000000001	E.4.02.01.01.000	5.991.073,90	comp.	7.702.809,30	0,00	0,00	0,00	
04201134	Resp. proc.: 45010 - S.O. MOBILITA' SOSTENIBILE			cassa		285.289,23			
4 200 1	TRASFERIMENTI MINISTERIALI PER PROGRAMMA "SITI NATURALI" UNESCO PER IL CLIMA	E.4.02.01.01.000	10.046,90	comp.	50.234,50	0,00	0,00	0,00	
04201137	Resp. proc.: 45010 - S.O. MOBILITA' SOSTENIBILE			cassa		0,00			
4 200 1	TRASFERIMENTI DA COMUNE DI COLLECCHIO PER ROTATORIA STRADA MULATTIERA - STRADA VIAZZOLO ALTO	E.4.02.01.02.000	0,00	comp.	0,00	0,00	225.000,00	0,00	
04201185	Resp. proc.: 45000 - SETTORE MOBILITA' E TRASPORTI			cassa		0,00			
4 200 1	CONTRIBUTI MINISTERIALI PER PIANO URBANO DELLA MOBILITA' E MOBILITA' SOSTENIBILE	E.4.02.01.01.000	467.572,19	comp.	0,00	0,00	0,00	0,00	
04201410	Resp. proc.: 45010 - S.O. MOBILITA' SOSTENIBILE			cassa		0,00			
4 200 1	TRASFERIMENTI PROVINCIALI PER INTERVENTI DI VIABILITA' E MOBILITA' SOSTENIBILE	E.4.02.01.02.000	37.500,00	comp.	0,00	0,00	0,00	0,00	
04201450	Resp. proc.: 45010 - S.O. MOBILITA' SOSTENIBILE			cassa		0,00			
4 200 1	TRASFERIMENTI REGIONALI PER VIABILITA', MOBILITA' E INTERVENTI PER CENTRI INTERMODALI	E.4.02.01.02.000	885.399,22	comp.	152.805,24	0,00	0,00	0,00	
04201470	Resp. proc.: 45010 - S.O. MOBILITA' SOSTENIBILE			cassa		33.137,33			
4 200 1	TRASFERIMENTI REGIONALI PER IMPIANTI CONTROLLO CIRCOLAZIONE (DGR 1952 DEL 21/12/2020)	E.4.02.01.02.000	354.597,14	comp.	348.504,34	0,00	0,00	0,00	
04201490	Resp. proc.: 45010 - S.O. MOBILITA' SOSTENIBILE			cassa		0,00			
4 200 1	TRASFERIMENTO REGIONALE PER INTERVENTI -PIANO NAZIONALE SICUREZZA STRADALE (PNSS) - 4+5 - Zone 30	E.4.02.01.02.000	284.000,00	comp.	143.053,06	0,00	0,00	0,00	
04201570	Resp. proc.: 45010 - S.O. MOBILITA' SOSTENIBILE			cassa		58.666,67			
4 200 1	CONTRIBUTO STATALE PER PISTA CICLABILE VIA EMILIA EX SALAMINI	E.4.02.01.01.000	0,00	comp.	190.000,00	0,00	0,00	0,00	
04201680	Resp. proc.: 45000 - SETTORE MOBILITA' E TRASPORTI			cassa		0,00			
4 200 1	TRASFERIMENTO MINISTERO AMBIENTE PROGETTO PRIMUS POD B	E.4.02.01.01.000	184.500,00	comp.	130.919,55	0,00	0,00	0,00	
04201810	Resp. proc.: 45000 - SETTORE MOBILITA' E TRASPORTI			cassa		0,00			
4 200 1	TRASFERIMENTO MINISTERO INCENTIVAZIONE MOBILITA' URBANA SOSTENIBILE PROGETTO PRIMUS POD C	E.4.02.01.01.000	52.045,43	comp.	20.602,47	0,00	0,00	0,00	
04201815				cassa		0,00			

RESPONSABILE DI SERVIZIO: 45000 - SETTORE MOBILITA' E TRASPORTI (segue)

TITOLO TIPOLOGIA CATEGORIA	DENOMINAZIONE	PIANO FINANZIARIO (IV Liv.)	RESIDUI PRESUNTI AL TERMINE DELL'ESERCIZIO PRECEDENTE QUELLO CUI SI RIFERISCE IL BILANCIO	PREVISIONI DEFINITIVE DELL'ANNO PRECEDENTE QUELLO CUI SI RIFERISCE IL BILANCIO	PREVISIONI DEL BILANCIO PLURIENNALE			
					Previsioni dell'anno cui si riferisce il bilancio	Previsioni dell'anno 2026	Previsioni dell'anno 2027	
CAPITOLO								
Resp. proc.: 45000 - SETTORE MOBILITA' E TRASPORTI								
	Totale CATEGORIA 1 - Contributi agli investimenti da amministrazioni pubbliche		9.850.556,18	comp. cassa	10.775.270,26	0,00 452.513,30	225.000,00	0,00
	Totale TIPOLOGIA 200 - Contributi agli investimenti		9.850.556,18	comp. cassa	10.775.270,26	0,00 452.513,30	225.000,00	0,00
	Totale TITOLO 4 - Entrate in conto capitale		9.850.556,18	comp. cassa	10.775.270,26	0,00 452.513,30	225.000,00	0,00
	Totale RESPONSABILE DI SERVIZIO: 45000 - SETTORE MOBILITA' E TRASPORTI		10.334.597,63	comp. cassa	11.357.160,57	179.445,00 897.456,12	431.788,12	91.195,00

RESPONSABILE DI SERVIZIO: 46000 - SETTORE TRANSIZIONE DIGITALE

TITOLO TIPOLOGIA CATEGORIA	DENOMINAZIONE	PIANO FINANZIARIO (IV Liv.)	RESIDUI PRESUNTI AL TERMINE DELL'ESERCIZIO PRECEDENTE QUELLO CUI SI RIFERISCE IL BILANCIO		PREVISIONI DEFINITIVE DELL'ANNO PRECEDENTE QUELLO CUI SI RIFERISCE IL BILANCIO	PREVISIONI DEL BILANCIO PLURIENNALE			
						Previsioni dell'anno cui si riferisce il bilancio	Previsioni dell'anno 2026	Previsioni dell'anno 2027	
CAPITOLO									
TITOLO 2: Trasferimenti correnti									
TIPOLOGIA 101: Trasferimenti correnti da Amministrazioni pubbliche									
CATEGORIA 1: Trasferimenti correnti da Amministrazioni CENTRALI									
2 101 1	PNRR M1C1 INVESTIMENTO 1.4 "SERVIZI E CITTADINANZA DIGITALE" - Misura 1.4.3 - "Adozione piattaforma PagoPA - Comuni (maggio 2023)" - CUP I91F23001170006 (VEDI CAP. 10108260) Resp. proc.: 46000 - SETTORE TRANSIZIONE DIGITALE	E.2.01.01.01.000	32.964,00	comp. cassa	32.964,00	0,00 0,00	0,00	0,00	0,00
2 101 1	PNRR M1C1 INV 1.5- AGENZIA PER LA CYBERSICUREZZA NAZIONALE - L'EVOLUZIONE DELLA CYBERSECURITY A 360°. DALLA FORMAZIONE ALLE TECNOLOGIE INNOVATIVE - CUP I99B24000040006 (VEDI CAP. 10108238) Resp. proc.: 46000 - SETTORE TRANSIZIONE DIGITALE	E.2.01.01.01.000	0,00	comp. cassa	58.560,00	580.700,00 580.700,00	0,00	0,00	0,00
2 101 1	PNRR M1C1 INV 1.3. DATI E INTEROPERABILITA' Misura 1.3.1 "Piattaforma Digitale Nazionale Dati" (VEDI CAP. 10108236) CUP I51F22004900006 Resp. proc.: 46000 - SETTORE TRANSIZIONE DIGITALE	E.2.01.01.01.000	203.435,00	comp. cassa	203.435,00	0,00 0,00	0,00	0,00	0,00
2 101 1	PNRR M1C1 SUBINV 1.4.1 SERVIZI E CITTADINANZA DIGITALE - ESPERIENZA DEL CITTADINO NEL SERVIZI PUBBLICI (VEDI C 10108087-10108088-10108089-10108235) CUP I91F22001130006 Resp. proc.: 46000 - SETTORE TRANSIZIONE DIGITALE	E.2.01.01.01.000	370.324,45	comp. cassa	370.324,45	107.734,46 478.058,91	38.264,09	38.264,09	38.264,09
2 101 1	PNRR M1C1 SUBINV 1.2 ABILITAZIONE AL CLUOD PER LE PA LOCALI (VEDI C 10108237)-CUP I91C22000440006. Resp. proc.: 46000 - SETTORE TRANSIZIONE DIGITALE	E.2.01.01.01.000	877.373,68	comp. cassa	877.373,68	154.200,32 1.031.574,00	0,00	0,00	0,00
2 101 1	PNRR M1C1 INV 1.4. SERVIZI E CITTADINANZA DIGITALE - 1.4.5 Piattaforma Notifiche Digitali - progetti di integrazione sistemi su piattaforma digitale gestione atti e attivazione servizi V.CAP. 10101292- Resp. proc.: 46000 - SETTORE TRANSIZIONE DIGITALE	E.2.01.01.01.000	0,00	comp. cassa	44.600,00	0,00 0,00	0,00	0,00	0,00
Totale CATEGORIA 1 - Trasferimenti correnti da Amministrazioni CENTRALI			1.484.097,13	comp. cassa	1.587.257,13	842.634,78 2.090.332,91	38.264,09	38.264,09	38.264,09
CATEGORIA 2: Trasferimenti correnti da Amministrazioni LOCALI									
2 101 2	PNRR M1C1 I1.7.2-ACC. REGIONE ER REALIZZAZIONE M.1.7.2 PNRR "RETE DEI SERVIZI DI FACILITAZIONE DIGITALE" "DIGITALE FACILE IN EMILIA ROMAGNA" CUP I99I23000960006 (VEDI CAP 10108265-10108266-10108267) Resp. proc.: 46000 - SETTORE TRANSIZIONE DIGITALE	E.2.01.01.02.000	101.500,00	comp. cassa	101.500,00	136.500,00 136.500,00	0,00	0,00	0,00
Totale CATEGORIA 2 - Trasferimenti correnti da Amministrazioni LOCALI			101.500,00	comp. cassa	101.500,00	136.500,00 136.500,00	0,00	0,00	0,00

RESPONSABILE DI SERVIZIO: 46000 - SETTORE TRANSIZIONE DIGITALE (segue)

TITOLO TIPOLOGIA CATEGORIA	DENOMINAZIONE	PIANO FINANZIARIO (IV Liv.)	RESIDUI PRESUNTI AL TERMINE DELL'ESERCIZIO PRECEDENTE QUELLO CUI SI RIFERISCE IL BILANCIO		PREVISIONI DEFINITIVE DELL'ANNO PRECEDENTE QUELLO CUI SI RIFERISCE IL BILANCIO	PREVISIONI DEL BILANCIO PLURIENNALE		
						Previsioni dell'anno cui si riferisce il bilancio	Previsioni dell'anno 2026	Previsioni dell'anno 2027
CAPITOLO								
Totale TIPOLOGIA 101 - Trasferimenti correnti da Amministrazioni pubbliche			1.585.597,13	comp. cassa	1.688.757,13	979.134,78	38.264,09	38.264,09
						2.226.832,91		
Totale TITOLO 2 - Trasferimenti correnti			1.585.597,13	comp. cassa	1.688.757,13	979.134,78	38.264,09	38.264,09
						2.226.832,91		
TITOLO 4:	Entrate in conto capitale							
TIPOLOGIA 200:	Contributi agli investimenti							
CATEGORIA 1:	Contributi agli investimenti da amministrazioni pubbliche							
4 200 1	PNRR M1C1 1.5 - CONTRIBUTO MINISTERIALE PER L'EVOLUZIONE DELLA CYBER SECURITY A 360°. DALLA FORMAZIONE ALLE TECNOLOGIE INNOVATIVE - PARTE CONTO CAPITALE - CUP 199B24000040006 Resp. proc.: 46000 - SETTORE TRANSIZIONE DIGITALE	E.4.02.01.01.000	0,00	comp. cassa	61.000,00	634.400,00	0,00	0,00
04201530						634.400,00		
4 200 1	PNRR M1C1 I 1.7.2 REGIONE ER - ACCORDO REALIZZAZIONE "RETE DEI SERVIZI DI FACILITAZIONE DIGITALE" "DIGITALE FACILE IN EMILIA ROMAGNA" CUP 199I23000960006 Resp. proc.: 46000 - SETTORE TRANSIZIONE DIGITALE	E.4.02.01.02.000	14.000,00	comp. cassa	14.000,00	0,00	0,00	0,00
04201975						0,00		
Totale CATEGORIA 1 - Contributi agli investimenti da amministrazioni pubbliche			14.000,00	comp. cassa	75.000,00	634.400,00	0,00	0,00
						634.400,00		
Totale TIPOLOGIA 200 - Contributi agli investimenti			14.000,00	comp. cassa	75.000,00	634.400,00	0,00	0,00
						634.400,00		
Totale TITOLO 4 - Entrate in conto capitale			14.000,00	comp. cassa	75.000,00	634.400,00	0,00	0,00
						634.400,00		
Totale RESPONSABILE DI SERVIZIO: 46000 - SETTORE TRANSIZIONE DIGITALE			1.599.597,13	comp. cassa	1.763.757,13	1.613.534,78	38.264,09	38.264,09
						2.861.232,91		

RESPONSABILE DI SERVIZIO: 47000 - SETTORE TRANSIZIONE ECOLOGICA

TITOLO TIPOLOGIA CATEGORIA	DENOMINAZIONE	PIANO FINANZIARIO (IV Liv.)	RESIDUI PRESUNTI AL TERMINE DELL'ESERCIZIO PRECEDENTE QUELLO CUI SI RIFERISCE IL BILANCIO		PREVISIONI DEFINITIVE DELL'ANNO PRECEDENTE QUELLO CUI SI RIFERISCE IL BILANCIO	PREVISIONI DEL BILANCIO PLURIENNALE			
						Previsioni dell'anno cui si riferisce il bilancio	Previsioni dell'anno 2026	Previsioni dell'anno 2027	
CAPITOLO									
TITOLO 2: Trasferimenti correnti									
TIPOLOGIA 101: Trasferimenti correnti da Amministrazioni pubbliche									
CATEGORIA 2: Trasferimenti correnti da Amministrazioni LOCALI									
2 101 2	CONTRIBUTI DA AMMINISTRAZIONI LOCALI IN CAMPO	E.2.01.01.02.000	43.816,46	comp.	50.748,42	0,00	0,00	0,00	
02101940	AMBIENTALE E IGENICO SANITARIO Resp. proc.: 47010 - S.O. AMBIENTE, AGENTI FISICI ED ECONOMIA CIRCOLARE			cassa		43.816,46			
Totale CATEGORIA 2 - Trasferimenti correnti da Amministrazioni LOCALI			43.816,46	comp. cassa	50.748,42	0,00	0,00	0,00	
Totale TIPOLOGIA 101 - Trasferimenti correnti da Amministrazioni pubbliche			43.816,46	comp. cassa	50.748,42	0,00	0,00	0,00	
TIPOLOGIA 103: Trasferimenti correnti da Imprese									
CATEGORIA 2: Altri trasferimenti correnti da imprese									
2 103 2	TRANSIZIONE ECOLOGICA: CONTRIBUTI DA IMPRESE	E.2.01.03.02.000	0,00	comp.	0,00	25.000,00	25.000,00	25.000,00	
02103065	Resp. proc.: 47030 - S.O. ENERGIA E CLIMA			cassa		0,00			
Totale CATEGORIA 2 - Altri trasferimenti correnti da imprese			0,00	comp. cassa	0,00	25.000,00	25.000,00	25.000,00	
Totale TIPOLOGIA 103 - Trasferimenti correnti da Imprese			0,00	comp. cassa	0,00	25.000,00	25.000,00	25.000,00	
TIPOLOGIA 105: Trasferimenti correnti dall'Unione Europea e dal Resto del Mondo									
CATEGORIA 1: Trasferimenti correnti dall'Unione Europea									
2 105 1	POR FESR - AZIONE 2.2.4 - CONTRIBUTO REGIONALE	E.2.01.05.01.000	19.759,04	comp.	19.759,04	0,00	0,00	0,00	
02105300	PROGETTO SU TEMI DELLA TRANSIZIONE ENERGETICA (VEDI CAP SPESA 11701305) Resp. proc.: 47030 - S.O. ENERGIA E CLIMA			cassa		0,00			
2 105 1	CONTRIBUTO COMMISSIONE EUROPEA PROGETTO AMIIGA (E.2.01.05.01.000	0,00	comp.	41.307,31	0,00	0,00	0,00	
02105310	VEDI CAP. 10906265- 10906260) Resp. proc.: 47000 - SETTORE TRANSIZIONE ECOLOGICA			cassa		0,00			
2 105 1	CONTRIBUTI PROGETTO EUROPEO COOLTORISE	E.2.01.05.01.000	19.284,06	comp.	19.284,06	0,00	0,00	0,00	
02105515	TRASFERIMENTI DAL COORDINATORE DEL PROGETTO - VEDI CAP 11701230 - 11701231 - 11701232 - 11701233 - 11701234 - 11701235- 11701236 Resp. proc.: 47030 - S.O. ENERGIA E CLIMA			cassa		19.284,06			
Totale CATEGORIA 1 - Trasferimenti correnti dall'Unione Europea			39.043,10	comp. cassa	80.350,41	0,00	0,00	0,00	
CATEGORIA 2: Trasferimenti correnti dal Resto del Mondo						19.284,06			

RESPONSABILE DI SERVIZIO: 47000 - SETTORE TRANSIZIONE ECOLOGICA (segue)

TITOLO TIPOLOGIA CATEGORIA	DENOMINAZIONE	PIANO FINANZIARIO (IV Liv.)	RESIDUI PRESUNTI AL TERMINE DELL'ESERCIZIO PRECEDENTE QUELLO CUI SI RIFERISCE IL BILANCIO		PREVISIONI DEFINITIVE DELL'ANNO PRECEDENTE QUELLO CUI SI RIFERISCE IL BILANCIO	PREVISIONI DEL BILANCIO PLURIENNALE		
						Previsioni dell'anno cui si riferisce il bilancio	Previsioni dell'anno 2026	Previsioni dell'anno 2027
CAPITOLO								
2 105 2 02105600	CONTRIBUTI DA ENTE CAPOFILA PROGETTO EUROPEO LIFE PLAN4CET - VEDI CAP 11701061-11701062-11701063-11701064-11701065-11701066-11701067 Resp. proc.: 47030 - S.O. ENERGIA E CLIMA	E.2.01.05.02.000	4.908,83	comp. cassa	13.811,71	40.270,50 8.726,65	7.004,35	0,00
2 105 2 02105605	PROGETTO EUROPEO URBREATH I.E.- CONTRIBUTO DA ENTE CAPOFILA (VEDI CAP. 10908015 - 10908010 - 10908196 - 10908150 - 10908160) Resp. proc.: 47030 - S.O. ENERGIA E CLIMA	E.2.01.05.02.000	3.000,00	comp. cassa	63.023,00	62.813,00 0,00	62.708,00	0,00
Totale CATEGORIA 2 - Trasferimenti correnti dal Resto del Mondo			7.908,83	comp. cassa	76.834,71	103.083,50 8.726,65	69.712,35	0,00
Totale TIPOLOGIA 105 - Trasferimenti correnti dall'Unione Europea e dal Resto del Mondo			46.951,93	comp. cassa	157.185,12	103.083,50 28.010,71	69.712,35	0,00
Totale TITOLO 2 - Trasferimenti correnti			90.768,39	comp. cassa	207.933,54	128.083,50 71.827,17	94.712,35	25.000,00
TITOLO 3:	Entrate extratributarie							
TIPOLOGIA 100:	Vendita di beni e servizi e proventi derivanti dalla gestione dei beni							
CATEGORIA 2:	Entrate dalla vendita e dall'erogazione di servizi							
3 100 2 03102120	AMBIENTE: DIRITTI PER ISTRUTTORIE RELATIVE A PROCEDURE VALUTAZIONE IMPATTO AMBIENTALE Resp. proc.: 47000 - SETTORE TRANSIZIONE ECOLOGICA	E.3.01.02.01.000	0,00	comp. cassa	1.500,00	1.000,00 681,67	1.000,00	1.000,00
3 100 2 03102131	PROVENTI DIVERSI PER POLO AMBIENTALE INTEGRATO (PAIP) Resp. proc.: 47010 - S.O. AMBIENTE, AGENTI FISICI ED ECONOMIA CIRCOLARE	E.3.01.02.01.000	0,00	comp. cassa	1.150.012,00	1.018.445,00 938.363,20	1.018.445,00	1.018.445,00
3 100 2 03102142	GSE: PROVENTI ENERGIA DA IMPIANTI FOTOVOLTAICI SUPERIORI A 20Kwp (RIL.IVA) Resp. proc.: 47030 - S.O. ENERGIA E CLIMA	E.3.01.02.01.000	0,00	comp. cassa	350,00	350,00 322,48	350,00	350,00
3 100 2 03102143	GSE: REGOLARIZZO CONTABILE DA PROVENTI IN AMBITO ENERGETICO - CONTO ENERGIA - VEDI CAP 11701100 Resp. proc.: 47030 - S.O. ENERGIA E CLIMA	E.3.01.02.01.000	0,00	comp. cassa	250,00	250,00 207,17	250,00	250,00
Totale CATEGORIA 2 - Entrate dalla vendita e dall'erogazione di servizi			0,00	comp. cassa	1.152.112,00	1.020.045,00 939.574,52	1.020.045,00	1.020.045,00
Totale TIPOLOGIA 100 - Vendita di beni e servizi e proventi derivanti dalla gestione dei beni			0,00	comp. cassa	1.152.112,00	1.020.045,00 939.574,52	1.020.045,00	1.020.045,00

RESPONSABILE DI SERVIZIO: 47000 - SETTORE TRANSIZIONE ECOLOGICA (segue)

TITOLO TIPOLOGIA CATEGORIA	DENOMINAZIONE	PIANO FINANZIARIO (IV Liv.)	RESIDUI PRESUNTI AL TERMINE DELL'ESERCIZIO PRECEDENTE QUELLO CUI SI RIFERISCE IL BILANCIO		PREVISIONI DEFINITIVE DELL'ANNO PRECEDENTE QUELLO CUI SI RIFERISCE IL BILANCIO	PREVISIONI DEL BILANCIO PLURIENNALE			
						Previsioni dell'anno cui si riferisce il bilancio	Previsioni dell'anno 2026	Previsioni dell'anno 2027	
CAPITOLO									
TIPOLOGIA 200: Proventi derivanti dall'attività di controllo e repressione delle									
CATEGORIA 2: Entrate da famiglie derivanti dall'attività di controllo e repressione delle									
3 200 2	AMBIENTE: SANZIONI DA FAMIGLIE PER DANNI AMBIENTALI	E.3.02.02.02.000	20.680,90	comp.	40.000,00	40.000,00	40.000,00	40.000,00	40.000,00
03202100	Resp. proc.: 47000 - SETTORE TRANSIZIONE ECOLOGICA			cassa		40.034,81			
Totale CATEGORIA 2 - Entrate da famiglie derivanti dall'attività di controllo e repressione delle irregolarità e degli illeciti			20.680,90	comp. cassa	40.000,00	40.000,00 40.034,81	40.000,00	40.000,00	40.000,00
CATEGORIA 3: Entrate da Imprese derivanti dall'attività di controllo e repressione delle									
3 200 3	AMBIENTE: SANZIONI DA IMPRESE PER DANNI AMBIENTALI	E.3.02.03.02.000	30.485,11	comp.	30.000,00	30.000,00	30.000,00	30.000,00	30.000,00
03203100	Resp. proc.: 47000 - SETTORE TRANSIZIONE ECOLOGICA			cassa		52.068,08			
Totale CATEGORIA 3 - Entrate da Imprese derivanti dall'attività di controllo e repressione delle irregolarità e degli illeciti			30.485,11	comp. cassa	30.000,00	30.000,00 52.068,08	30.000,00	30.000,00	30.000,00
Totale TIPOLOGIA 200 - Proventi derivanti dall'attività di controllo e repressione delle irregolarità e degli illeciti			51.166,01	comp. cassa	70.000,00	70.000,00 92.102,89	70.000,00	70.000,00	70.000,00
TIPOLOGIA 500: Rimborsi e altre entrate correnti									
CATEGORIA 2: Rimborsi in entrata									
3 500 2	PROVENTI DA ATTIVITA' ESTRATTIVE - CAVE E TORBIERE	E.3.05.02.03.000	0,00	comp.	125.000,00	125.000,00	125.000,00	125.000,00	125.000,00
03502480	(VEDI CAP. 10901030 - 10901045 - 10901040) Resp. proc.: 47020 - S.O. QUALITA' ACQUA, CAVE E BONIFICHE			cassa		22.540,63			
Totale CATEGORIA 2 - Rimborsi in entrata			0,00	comp. cassa	125.000,00	125.000,00 22.540,63	125.000,00	125.000,00	125.000,00
Totale TIPOLOGIA 500 - Rimborsi e altre entrate correnti			0,00	comp. cassa	125.000,00	125.000,00 22.540,63	125.000,00	125.000,00	125.000,00
Totale TITOLO 3 - Entrate extratributarie			51.166,01	comp. cassa	1.347.112,00	1.215.045,00 1.054.218,04	1.215.045,00	1.215.045,00	1.215.045,00
TITOLO 4: Entrate in conto capitale									
TIPOLOGIA 200: Contributi agli investimenti									
CATEGORIA 1: Contributi agli investimenti da amministrazioni pubbliche									
4 200 1	CONTRIBUTO PER INTERVENTI DI TRATTAMENTO E	E.4.02.01.02.000	0,43	comp.	0,00	0,00	0,00	0,00	0,00
04201310	RIMOZIONE COMPLETA DEI CUMULI DI MATERIALE DA SCAVO PROVENIENTE DALLA CASSA DI ESPANSIONE IN IOC. MARANO Resp. proc.: 47020 - S.O. QUALITA' ACQUA, CAVE E BONIFICHE			cassa		0,43			
Totale CATEGORIA 1 - Contributi agli investimenti da amministrazioni pubbliche			0,43	comp. cassa	0,00	0,00 0,43	0,00	0,00	0,00

RESPONSABILE DI SERVIZIO: 47000 - SETTORE TRANSIZIONE ECOLOGICA (segue)

TITOLO TIPOLOGIA CATEGORIA	DENOMINAZIONE	PIANO FINANZIARIO (IV Liv.)	RESIDUI PRESUNTI AL TERMINE DELL'ESERCIZIO PRECEDENTE QUELLO CUI SI RIFERISCE IL BILANCIO	PREVISIONI DEFINITIVE DELL'ANNO PRECEDENTE QUELLO CUI SI RIFERISCE IL BILANCIO	PREVISIONI DEL BILANCIO PLURIENNALE			
					Previsioni dell'anno cui si riferisce il bilancio	Previsioni dell'anno 2026	Previsioni dell'anno 2027	
CAPITOLO								
	<i>Totale TIPOLOGIA 200 - Contributi agli investimenti</i>		0,43	comp. cassa	0,00	0,00	0,00	0,00
	<i>Totale TITOLO 4 - Entrate in conto capitale</i>		0,43	comp. cassa	0,00	0,00	0,00	0,00
	Totale RESPONSABILE DI SERVIZIO: 47000 - SETTORE TRANSIZIONE ECOLOGICA		141.934,83	comp. cassa	1.555.045,54	1.343.128,50	1.309.757,35	1.240.045,00

RESPONSABILE DI SERVIZIO: 62000 - SETTORE SERVIZI EDUCATIVI, SISTEMA BIBLIOTECARIO, ARCHIVI, PARI OPPORTUNITA' E BENESSERE ANIMALE

TITOLO TIPOLOGIA CATEGORIA	DENOMINAZIONE	PIANO FINANZIARIO (IV Liv.)	RESIDUI PRESUNTI AL TERMINE DELL'ESERCIZIO PRECEDENTE QUELLO CUI SI RIFERISCE IL BILANCIO		PREVISIONI DEFINITIVE DELL'ANNO PRECEDENTE QUELLO CUI SI RIFERISCE IL BILANCIO	PREVISIONI DEL BILANCIO PLURIENNALE			
						Previsioni dell'anno cui si riferisce il bilancio	Previsioni dell'anno 2026	Previsioni dell'anno 2027	
CAPITOLO									
TITOLO 1: Entrate correnti di natura tributaria, contributiva e perequativa									
TIPOLOGIA 301: Fondi perequativi da Amministrazioni Centrali									
CATEGORIA 1: Fondi perequativi dallo Stato									
1 301 1	FONDO SOLIDARIETA' COMUNALE: QUOTA A POTENZIAMENTO	E.1.03.01.01.000	0,00	comp.	158.076,73	0,00	0,00	0,00	
01301013	TRASPORTO SCOLASTICO DI STUDENTI DISABILI (VEDI CAP 11202121) Resp. proc.: 62040 - S.O. PROGRAMMAZIONE E PROGETTAZIONE			cassa		0,00			
Totale CATEGORIA 1 - Fondi perequativi dallo Stato			0,00	comp. cassa	158.076,73	0,00	0,00	0,00	0,00
Totale TIPOLOGIA 301 - Fondi perequativi da Amministrazioni Centrali			0,00	comp. cassa	158.076,73	0,00	0,00	0,00	0,00
Totale TITOLO 1 - Entrate correnti di natura tributaria, contributiva e perequativa			0,00	comp. cassa	158.076,73	0,00	0,00	0,00	0,00
TITOLO 2: Trasferimenti correnti									
TIPOLOGIA 101: Trasferimenti correnti da Amministrazioni pubbliche									
CATEGORIA 1: Trasferimenti correnti da Amministrazioni CENTRALI									
2 101 1	PARI OPPORTUNITA': TRASFERIMENTI UNAR PER PROGETTO	E.2.01.01.01.000	23.482,17	comp.	50.318,93	61.772,97	55.000,00	0,00	
02101090	CENTRO ANTIDISCRIMINAZIONE DIFFUSO LGBT UN ARCOBALENO PER PARMA - VEDI CAP 11208055 - 11208211 Resp. proc.: 62040 - S.O. PROGRAMMAZIONE E PROGETTAZIONE			cassa		19.200,00			
2 101 1	FONDO PER L'ASSISTENZA ALL'AUTONOMIA E ALLA COMUNICAZIONE DEGLI ALUNNI CON DISABILITA' - VEDI CAP. 10406310	E.2.01.01.01.000	0,00	comp.	248.591,02	0,00	0,00	0,00	
02101165	Resp. proc.: 62040 - S.O. PROGRAMMAZIONE E PROGETTAZIONE			cassa		0,00			
2 101 1	CONTRIBUTO STATALE PER RIMBORSO PASTI INSEGNANTI SCUOLA OBBLIGO	E.2.01.01.01.000	0,00	comp.	261.000,00	261.000,00	261.000,00	261.000,00	
02101190	Resp. proc.: 62000 - SETTORE SERVIZI EDUCATIVI, SISTEMA BIBLIOTECARIO, ARCHIVI, PARI OPPORTUNITA' E BENESSERE ANIMALE			cassa		217.231,33			
2 101 1	CONTRIBUTO MINISTERO PER ASILI NIDO FONDO NAZIONALE SISTEMA INTEGRATO EDUCAZIONE E ISTRUZIONE (VEDI CAP 11201215 - 11201216)	E.2.01.01.01.000	81.956,23	comp.	81.956,23	82.000,00	82.000,00	82.000,00	
02101193	Resp. proc.: 62030 - S.O. NIDI D'INFANZIA			cassa		147.131,63			
2 101 1	CONTRIBUTO MINISTERO PER ASILI NIDO	E.2.01.01.01.000	0,00	comp.	1.228.370,28	1.230.000,00	1.230.000,00	1.230.000,00	
02101194	Resp. proc.: 62030 - S.O. NIDI D'INFANZIA			cassa		1.230.000,00			

RESPONSABILE DI SERVIZIO: 62000 - SETTORE SERVIZI EDUCATIVI, SISTEMA BIBLIOTECARIO, ARCHIVI, PARI OPPORTUNITA' E BENESSERE ANIMALE (segue)

TITOLO TIPOLOGIA CATEGORIA	DENOMINAZIONE	PIANO FINANZIARIO (IV Liv.)	RESIDUI PRESUNTI AL TERMINE DELL'ESERCIZIO PRECEDENTE QUELLO CUI SI RIFERISCE IL BILANCIO		PREVISIONI DEFINITIVE DELL'ANNO PRECEDENTE QUELLO CUI SI RIFERISCE IL BILANCIO	PREVISIONI DEL BILANCIO PLURIENNALE			
						Previsioni dell'anno cui si riferisce il bilancio	Previsioni dell'anno 2026	Previsioni dell'anno 2027	
CAPITOLO									
2 101 1 02101195	CONTRIBUTO DA STATO PER CENTRI ESTIVI Resp. proc.: 62000 - SETTORE SERVIZI EDUCATIVI, SISTEMA BIBLIOTECARIO, ARCHIVI, PARI OPPORTUNITA' E BENESSERE ANIMALE	E.2.01.01.01.000	0,00	comp. cassa	211.217,68	0,00 0,00	0,00	0,00	
2 101 1 02101200	CONTRIBUTO MINISTERO P.I. PER GESTIONE SCUOLE INFANZIA E RICONOSCIMENTO PARITA' SCOLASTICA Resp. proc.: 62050 - S.O. SCUOLE D'INFANZIA	E.2.01.01.01.000	0,00	comp. cassa	1.218.979,73	900.000,00 900.000,00	900.000,00	900.000,00	
2 101 1 02101215	CONTRIBUTI STATO PER TARI SCUOLE PRIMO E SECONDO CICLO D'ISTRUZIONE Resp. proc.: 62040 - S.O. PROGRAMMAZIONE E PROGETTAZIONE	E.2.01.01.01.000	0,00	comp. cassa	224.000,00	224.000,00 200.899,19	224.000,00	224.000,00	
2 101 1 02101589	CONTRIBUTI STATALI PER BIBLIOTECHE E PER LA PROMOZIONE DELLA LETTURA (VEDI CAP S 10501175- 10501176) Resp. proc.: 62060 - S.O. SISTEMA BIBLIOTECARIO	E.2.01.01.01.000	0,00	comp. cassa	61.000,00	61.000,00 54.336,54	0,00	0,00	
Totale CATEGORIA 1 - Trasferimenti correnti da Amministrazioni CENTRALI			105.438,40	comp. cassa	3.585.433,87	2.819.772,97 2.768.798,69	2.752.000,00	2.697.000,00	
CATEGORIA 2: Trasferimenti correnti da Amministrazioni LOCALI									
2 101 2 02101217	PROGETTI PER LA REALIZZAZIONE DI AZIONI DI ORIENTAMENTO Resp. proc.: 62040 - S.O. PROGRAMMAZIONE E PROGETTAZIONE	E.2.01.01.02.000	256.116,71	comp. cassa	0,00	0,00 0,00	0,00	0,00	
2 101 2 02101316	CONTRIBUTO REGIONALE RIDUZIONE PROVENTI NIDI - FONDO FSE Resp. proc.: 62030 - S.O. NIDI D'INFANZIA	E.2.01.01.02.000	823.242,00	comp. cassa	816.826,60	478.122,40 478.122,40	0,00	0,00	
2 101 2 02101325	CONTRIBUTO REGIONALE RIDUZIONE ONERI UTENTI NIDI FONDO FSE (VEDI CAP. 11201475) Resp. proc.: 62030 - S.O. NIDI D'INFANZIA	E.2.01.01.02.000	123.000,00	comp. cassa	123.000,00	80.000,00 203.000,00	0,00	0,00	
2 101 2 02101435	REGIONE EMILIA ROMAGNA - CONTR. SERVIZI EDUCATIVI PER LA PRIMA INFANZIA L.R. 19/2016 ANNO FINANZIARI (VEDI CAP. S 11201150-11201340-11201430) Resp. proc.: 62030 - S.O. NIDI D'INFANZIA	E.2.01.01.02.000	0,00	comp. cassa	336.077,97	337.000,00 333.339,70	337.000,00	337.000,00	
2 101 2 02101440	CONTRIBUTO REG.LE CORSI FORMAZIONE E AGGIORNAMENTO PERSONALE ASILI NIDO (VEDI CAP. 11201210- 11201460) Resp. proc.: 62030 - S.O. NIDI D'INFANZIA	E.2.01.01.02.000	0,00	comp. cassa	26.126,10	27.000,00 24.075,27	27.000,00	27.000,00	
2 101 2 02101455	DIRITTO ALLO STUDIO: PROGETTI DI PROMOZIONE BENESSERE A SCUOLA Resp. proc.: 62040 - S.O. PROGRAMMAZIONE E	E.2.01.01.02.000	167.423,62	comp. cassa	107.800,00	104.300,00 117.439,02	104.300,00	104.300,00	

RESPONSABILE DI SERVIZIO: 62000 - SETTORE SERVIZI EDUCATIVI, SISTEMA BIBLIOTECARIO, ARCHIVI, PARI OPPORTUNITA' E BENESSERE ANIMALE (segue)

TITOLO TIPOLOGIA CATEGORIA	DENOMINAZIONE	PIANO FINANZIARIO (IV Liv.)	RESIDUI PRESUNTI AL TERMINE DELL'ESERCIZIO PRECEDENTE QUELLO CUI SI RIFERISCE IL BILANCIO		PREVISIONI DEFINITIVE DELL'ANNO PRECEDENTE QUELLO CUI SI RIFERISCE IL BILANCIO	PREVISIONI DEL BILANCIO PLURIENNALE			
						Previsioni dell'anno cui si riferisce il bilancio	Previsioni dell'anno 2026	Previsioni dell'anno 2027	
CAPITOLO									
PROGETTAZIONE									
2 101 2 02101460	CONTRIBUTI REG.LI PROGETTI DI PROMOZIONE DIRITTI INFANZIA E ADOLESCENZA (VEDI CAP. 10407040 - 10406240 - 10406245 - 10401300) Resp. proc.: 62040 - S.O. PROGRAMMAZIONE E PROGETTAZIONE	E.2.01.01.02.000	244.099,20	comp. cassa	330.874,00	25.750,00 269.849,20	25.750,00	25.750,00	25.750,00
2 101 2 02101465	SCUOLE MEDIE INFERIORI E SUPERIORI: TRASFERIMENTI DA REGIONE PER FORNITURA GRATUITA LIBRI DI TESTO Resp. proc.: 62040 - S.O. PROGRAMMAZIONE E PROGETTAZIONE	E.2.01.01.02.000	0,00	comp. cassa	502.000,00	423.000,00 340.498,54	423.000,00	423.000,00	423.000,00
2 101 2 02101495	CONTRIBUTO REGIONALE PER COORDINAMENTO PEDAGOGICO TERRITORIALE/PROVINCIALE (VEDI SPESA 11201435) Resp. proc.: 62030 - S.O. NIDI D'INFANZIA	E.2.01.01.02.000	0,00	comp. cassa	28.192,08	29.000,00 29.000,00	29.000,00	29.000,00	29.000,00
2 101 2 02101526	CONTRIBUTI REGIONALI PER AGEVOLAZIONI ECONOMICHE SCUOLE DELL'INFANZIA (VEDI CAP 10401300) Resp. proc.: 62050 - S.O. SCUOLE D'INFANZIA	E.2.01.01.02.000	51.328,80	comp. cassa	64.161,00	0,00 51.328,80	0,00	0,00	0,00
2 101 2 02101527	CONTRIBUTI REGIONALI PER ABBATTIMENTO LISTE D'ATTESA NIDI D'INFANZIA - FONDO FSE Resp. proc.: 62030 - S.O. NIDI D'INFANZIA	E.2.01.01.02.000	303.379,20	comp. cassa	144.342,00	0,00 303.379,20	0,00	0,00	0,00
2 101 2 02101528	CONTRIBUTI REGIONALI PER ABBATTIMENTO LISTE D'ATTESA NIDI D'INFANZIA - FONDO FSE (VEDICAP 11201260) Resp. proc.: 62030 - S.O. NIDI D'INFANZIA	E.2.01.01.02.000	0,00	comp. cassa	23.522,40	35.283,60 35.283,60	0,00	0,00	0,00
2 101 2 02101555	FINANZIAMENTO REGIONE PER FORMAZIONE PROFESSIONALE L.R. 54/95 (VEDI CAP. 11502010 - 11502020 - 11502030 - 11502040- 11502025) Resp. proc.: 62000 - SETTORE SERVIZI EDUCATIVI, SISTEMA BIBLIOTECARIO, ARCHIVI, PARI OPPORTUNITA' E BENESSERE ANIMALE	E.2.01.01.02.000	253.633,50	comp. cassa	293.400,00	253.633,50 280.720,17	253.633,50	253.633,50	253.633,50
2 101 2 02101571	CONTRIBUTI DA PROVINCE PER INIZIATIVE DI QUALIFICAZIONE SERVIZIO (VEDI CAP. 10401090 - 10401250) Resp. proc.: 62050 - S.O. SCUOLE D'INFANZIA	E.2.01.01.02.000	0,00	comp. cassa	8.000,00	8.000,00 8.000,00	8.000,00	8.000,00	8.000,00
2 101 2 02101573	PARI OPPORTUNITA': CONTRIBUTI DA ENTI PUBBLICI (VEDI CAP 11208065 - 11208205) Resp. proc.: 62040 - S.O. PROGRAMMAZIONE E PROGETTAZIONE	E.2.01.01.02.000	22.206,44	comp. cassa	31.632,00	22.165,40 17.793,96	16.683,00	0,00	0,00
2 101 2 02101578	PARI OPPORTUNITA': TRASFERIMENTI DA ENTI PUBBLICI PER PROGETTI EDUCATIVI DI ORIENTAMENTO (VEDI CAP S 11208068-11208115-11208120)	E.2.01.01.02.000	123.959,09	comp. cassa	0,00	0,00 0,00	0,00	0,00	0,00

RESPONSABILE DI SERVIZIO: 62000 - SETTORE SERVIZI EDUCATIVI, SISTEMA BIBLIOTECARIO, ARCHIVI, PARI OPPORTUNITA' E BENESSERE ANIMALE (segue)

TITOLO TIPOLOGIA CATEGORIA	DENOMINAZIONE	PIANO FINANZIARIO (IV Liv.)	RESIDUI PRESUNTI AL TERMINE DELL'ESERCIZIO PRECEDENTE QUELLO CUI SI RIFERISCE IL BILANCIO		PREVISIONI DEFINITIVE DELL'ANNO PRECEDENTE QUELLO CUI SI RIFERISCE IL BILANCIO	PREVISIONI DEL BILANCIO PLURIENNALE			
						Previsioni dell'anno cui si riferisce il bilancio	Previsioni dell'anno 2026	Previsioni dell'anno 2027	
CAPITOLO									
	Resp. proc.: 62040 - S.O. PROGRAMMAZIONE E PROGETTAZIONE								
2 101 2	BIBLIOTECHE: CONTRIBUTI E TRASFERIMENTI DA ENTI PUBBLICI	E.2.01.01.02.000	2.350,00	comp. cassa	25.000,00	25.000,00 27.350,00	25.000,00	25.000,00	25.000,00
	Resp. proc.: 62060 - S.O. SISTEMA BIBLIOTECARIO								
2 101 2	TRASFERIMENTO DA PROVINCIA PER INTEGRAZIONE SCOLASTICA DISABILI (VEDI CAP SPESA 10406310 EX CAP 11202165)	E.2.01.01.02.000	0,00	comp. cassa	510.000,00	350.000,00 350.000,00		0,00	0,00
	Resp. proc.: 62040 - S.O. PROGRAMMAZIONE E PROGETTAZIONE								
2 101 2	BIBLIOTECHE:TRASFERIMENTI REGIONALI A SOSTEGNO DEL SISTEMA BIBLIOTECARIO (VEDI CAP. 10501640- 10501645)	E.2.01.01.02.000	0,00	comp. cassa	106.038,00	91.785,00 83.066,67	100.964,00	100.964,00	100.964,00
	Resp. proc.: 62060 - S.O. SISTEMA BIBLIOTECARIO								
	Totale CATEGORIA 2 - Trasferimenti correnti da Amministrazioni LOCALI		2.370.738,56	comp. cassa	3.476.992,15	2.290.039,90 2.952.246,53	1.350.330,50	1.333.647,50	
	Totale TIPOLOGIA 101 - Trasferimenti correnti da Amministrazioni pubbliche		2.476.176,96	comp. cassa	7.062.426,02	5.109.812,87 5.721.045,22	4.102.330,50	4.030.647,50	
TIPOLOGIA 103:	Trasferimenti correnti da Imprese								
CATEGORIA 2:	Altri trasferimenti correnti da imprese								
2 103 2	BIBLIOTECHE: TRASFERIMENTI DA PRIVATI E ISTITUZIONI PER QUOTE ADESIONE SISTEMA BIBLIOTECARIO	E.2.01.03.02.000	1.050,00	comp. cassa	5.000,00	5.000,00 4.216,67	5.000,00	5.000,00	5.000,00
	Resp. proc.: 62060 - S.O. SISTEMA BIBLIOTECARIO								
	Totale CATEGORIA 2 - Altri trasferimenti correnti da imprese		1.050,00	comp. cassa	5.000,00	5.000,00 4.216,67	5.000,00	5.000,00	5.000,00
	Totale TIPOLOGIA 103 - Trasferimenti correnti da Imprese		1.050,00	comp. cassa	5.000,00	5.000,00 4.216,67	5.000,00	5.000,00	5.000,00
TIPOLOGIA 104:	Trasferimenti correnti da Istituzioni Sociali Private								
CATEGORIA 1:	Trasferimenti correnti da Istituzioni Sociali Private								
2 104 1	CONTRIBUTO FONDAZIONE CARIPARMA PER PROGETTO "LEGGERE CREA INDIPENDENZA" (VEDI CAP S 10502115)	E.2.01.04.01.000	0,00	comp. cassa	30.000,00	30.000,00 6.333,33	30.000,00	30.000,00	0,00
	Resp. proc.: 62060 - S.O. SISTEMA BIBLIOTECARIO								
2 104 1	PARI OPPORTUNITA': TRASFERIMENTI DA FONDAZIONE CARIPARMA PER PROGETTO PARMA ATLANTE DI GENERE (VEDI CAP. 11208145)	E.2.01.04.01.000	0,00	comp. cassa	4.000,00	30.000,00 30.000,00	15.000,00		0,00
	Resp. proc.: 62040 - S.O. PROGRAMMAZIONE E PROGETTAZIONE								

RESPONSABILE DI SERVIZIO: 62000 - SETTORE SERVIZI EDUCATIVI, SISTEMA BIBLIOTECARIO, ARCHIVI, PARI OPPORTUNITA' E BENESSERE ANIMALE (segue)

TITOLO TIPOLOGIA CATEGORIA	DENOMINAZIONE	PIANO FINANZIARIO (IV Liv.)	RESIDUI PRESUNTI AL TERMINE DELL'ESERCIZIO PRECEDENTE QUELLO CUI SI RIFERISCE IL BILANCIO		PREVISIONI DEFINITIVE DELL'ANNO PRECEDENTE QUELLO CUI SI RIFERISCE IL BILANCIO	PREVISIONI DEL BILANCIO PLURIENNALE		
						Previsioni dell'anno cui si riferisce il bilancio	Previsioni dell'anno 2026	Previsioni dell'anno 2027
CAPITOLO								
2 104 1 02104075	DIRITTO ALLO STUDIO: TRASFERIMENTI DA FONDAZIONE CARIPARMA PER PROGETTO NEET (VEDI CAP. 11208150-10407045) Resp. proc.: 62040 - S.O. PROGRAMMAZIONE E PROGETTAZIONE	E.2.01.04.01.000	0,00	comp. cassa	10.750,00	52.900,00 52.900,00	36.350,00	0,00
Totale CATEGORIA 1 - Trasferimenti correnti da Istituzioni Sociali Private			0,00	comp. cassa	44.750,00	112.900,00 89.233,33	81.350,00	0,00
Totale TIPOLOGIA 104 - Trasferimenti correnti da Istituzioni Sociali Private			0,00	comp. cassa	44.750,00	112.900,00 89.233,33	81.350,00	0,00
TIPOLOGIA 105: Trasferimenti correnti dall'Unione Europea e dal Resto del Mondo								
CATEGORIA 1: Trasferimenti correnti dall'Unione Europea								
2 105 1 02105525	BIBLIOTECHE: CONTRIBUTI DALL'UNIONE EUROPEA EROGATI A VALERE SUL FONDO EUROPEO DI SVILUPPO REGIONALE (FESR) - (VEDI CAP. 10502120) Resp. proc.: 62060 - S.O. SISTEMA BIBLIOTECARIO	E.2.01.05.01.000	26.750,00	comp. cassa	25.000,00	0,00 0,00	0,00	0,00
Totale CATEGORIA 1 - Trasferimenti correnti dall'Unione Europea			26.750,00	comp. cassa	25.000,00	0,00 0,00	0,00	0,00
Totale TIPOLOGIA 105 - Trasferimenti correnti dall'Unione Europea e dal Resto del Mondo			26.750,00	comp. cassa	25.000,00	0,00 0,00	0,00	0,00
Totale TITOLO 2 - Trasferimenti correnti			2.503.976,96	comp. cassa	7.137.176,02	5.227.712,87 5.814.495,22	4.188.680,50	4.035.647,50
TITOLO 3: Entrate extratributarie								
TIPOLOGIA 100: Vendita di beni e servizi e proventi derivanti dalla gestione dei beni								
CATEGORIA 2: Entrate dalla vendita e dall'erogazione di servizi								
3 100 2 03102020	PROVENTI DIVERSI NIDI D'INFANZIA - RIL.IVA Resp. proc.: 62030 - S.O. NIDI D'INFANZIA	E.3.01.02.01.000	938.543,55	comp. cassa	2.943.173,40	3.426.000,00 2.428.644,00	4.065.600,00	4.416.000,00
3 100 2 03102039	SCUOLE INFANZIA COMUNALI: PROVENTI SERVIZIO INFANZIA COMUNALI (RIL.IVA) Resp. proc.: 62000 - SETTORE SERVIZI EDUCATIVI, SISTEMA BIBLIOTECARIO, ARCHIVI, PARI OPPORTUNITA' E BENESSERE ANIMALE	E.3.01.02.01.000	2.606.486,69	comp. cassa	4.270.000,00	4.300.000,00 3.596.023,64	4.300.000,00	4.300.000,00
3 100 2 03102040	SCUOLE DELL'INFANZIA STATALI: PROVENTI MENSE SCUOLE DELL'INFANZIA STATALI (RIL.IVA) Resp. proc.: 62000 - SETTORE SERVIZI EDUCATIVI, SISTEMA BIBLIOTECARIO, ARCHIVI, PARI OPPORTUNITA' E BENESSERE ANIMALE	E.3.01.02.01.000	317.745,12	comp. cassa	650.000,00	650.000,00 764.532,45	650.000,00	650.000,00

RESPONSABILE DI SERVIZIO: 62000 - SETTORE SERVIZI EDUCATIVI, SISTEMA BIBLIOTECARIO, ARCHIVI, PARI OPPORTUNITA' E BENESSERE ANIMALE (segue)

TITOLO TIPOLOGIA CATEGORIA	DENOMINAZIONE	PIANO FINANZIARIO (IV Liv.)	RESIDUI PRESUNTI AL TERMINE DELL'ESERCIZIO PRECEDENTE QUELLO CUI SI RIFERISCE IL BILANCIO		PREVISIONI DEFINITIVE DELL'ANNO PRECEDENTE QUELLO CUI SI RIFERISCE IL BILANCIO	PREVISIONI DEL BILANCIO PLURIENNALE			
						Previsioni dell'anno cui si riferisce il bilancio	Previsioni dell'anno 2026	Previsioni dell'anno 2027	
CAPITOLO									
3 100 2 03102041	SCUOLA DELL'OBBLIGO: PROVENTI MENSE SCOLASTICHE - SCUOLA A TEMPO PIENO (RIL.IVA) Resp. proc.: 62000 - SETTORE SERVIZI EDUCATIVI, SISTEMA BIBLIOTECARIO, ARCHIVI, PARI OPPORTUNITA' E BENESSERE ANIMALE	E.3.01.02.01.000	3.389.456,35	comp. cassa	5.590.000,00	5.590.000,00 4.832.414,56	5.590.000,00	5.590.000,00	5.590.000,00
3 100 2 03102042	CORRISPETTIVO DA AGEVOLAZIONI TARIFFARIE SERVIZI EDUCATIVI (MENSE- NIDI- MATERNE) Resp. proc.: 62000 - SETTORE SERVIZI EDUCATIVI, SISTEMA BIBLIOTECARIO, ARCHIVI, PARI OPPORTUNITA' E BENESSERE ANIMALE	E.3.01.02.01.000	0,00	comp. cassa	250.000,00	250.000,00 161.578,47	250.000,00	250.000,00	250.000,00
3 100 2 03102060	PROVENTI SERVIZI SCOLASTICI INTEGRATIVI - RIL.IVA Resp. proc.: 62040 - S.O. PROGRAMMAZIONE E PROGETTAZIONE	E.3.01.02.01.000	0,00	comp. cassa	148.000,00	490.000,00 490.000,00	490.000,00	490.000,00	490.000,00
3 100 2 03102109	ARCHIVIO STORICO: DIRITTI DI RICERCA E ESTRAZIONE Resp. proc.: 62080 - S.O. SERVIZIO ARCHIVI E PROTOCOLLO	E.3.01.02.01.000	0,00	comp. cassa	28.089,30	25.000,00 23.034,21	25.000,00	25.000,00	25.000,00
3 100 2 03102151	RIMBORSO SPESE ATTIVITA' ISTITUZIONALE CANILE Resp. proc.: 62070 - S.O. TUTELA DELLA VITA DEGLI ANIMALI	E.3.01.02.01.000	1.755,00	comp. cassa	7.000,00	7.000,00 2.928,23	7.000,00	7.000,00	7.000,00
3 100 2 03102160	DIRITTI DI NOTIFICA ATTI Resp. proc.: 62080 - S.O. SERVIZIO ARCHIVI E PROTOCOLLO	E.3.01.02.01.000	86,56	comp. cassa	30.000,00	30.000,00 26.798,85	30.000,00	30.000,00	30.000,00
3 100 2 03102175	PROVENTO DELLE BIBLIOTECHE COMUNALI Resp. proc.: 62060 - S.O. SISTEMA BIBLIOTECARIO	E.3.01.02.01.000	0,00	comp. cassa	1.000,00	1.000,00 436,30	1.000,00	1.000,00	1.000,00
3 100 2 03102185	INTEGRAZIONE SCOLASTICA DISABILI: PROVENTI CENTRO ESTIVO EXTRA SCOLASTICO PER DISABILI - RIL.IVA Resp. proc.: 62040 - S.O. PROGRAMMAZIONE E PROGETTAZIONE	E.3.01.02.01.000	0,00	comp. cassa	7.000,00	0,00 0,00	0,00	0,00	0,00
Totale CATEGORIA 2 - Entrate dalla vendita e dall'erogazione di servizi			7.254.073,27	comp. cassa	13.924.262,70	14.769.000,00 12.326.390,71	15.408.600,00	15.759.000,00	
Totale TIPOLOGIA 100 - Vendita di beni e servizi e proventi derivanti dalla gestione dei beni			7.254.073,27	comp. cassa	13.924.262,70	14.769.000,00 12.326.390,71	15.408.600,00	15.759.000,00	
TIPOLOGIA 500:		Rimborsi e altre entrate correnti							
CATEGORIA 2:		Rimborsi in entrata							
3 500 2 03502301	RIMBORSO CONTRIBUTI SCUOLE INFANZIA PARITARIE IN APPALTO Resp. proc.: 62050 - S.O. SCUOLE D'INFANZIA	E.3.05.02.03.000	0,00	comp. cassa	150.000,00	230.000,00 0,00	230.000,00	230.000,00	230.000,00

RESPONSABILE DI SERVIZIO: 62000 - SETTORE SERVIZI EDUCATIVI, SISTEMA BIBLIOTECARIO, ARCHIVI, PARI OPPORTUNITA' E BENESSERE ANIMALE (segue)

TITOLO TIPOLOGIA CATEGORIA	DENOMINAZIONE	PIANO FINANZIARIO (IV Liv.)	RESIDUI PRESUNTI AL TERMINE DELL'ESERCIZIO PRECEDENTE QUELLO CUI SI RIFERISCE IL BILANCIO		PREVISIONI DEFINITIVE DELL'ANNO PRECEDENTE QUELLO CUI SI RIFERISCE IL BILANCIO	PREVISIONI DEL BILANCIO PLURIENNALE		
						Previsioni dell'anno cui si riferisce il bilancio	Previsioni dell'anno 2026	Previsioni dell'anno 2027
CAPITOLO								
3 500 2 03502385	EDUCATIVO: RIMBORSI E PROVENTI DA SERVIZI DIVERSI Resp. proc.: 62000 - SETTORE SERVIZI EDUCATIVI, SISTEMA BIBLIOTECARIO, ARCHIVI, PARI OPPORTUNITA' E BENESSERE ANIMALE	E.3.05.02.03.000	2.270,00	comp. cassa	10.000,00	15.000,00 5.198,99	15.000,00	15.000,00
Totale CATEGORIA 2 - Rimborsi in entrata			2.270,00	comp. cassa	160.000,00	245.000,00 5.198,99	245.000,00	245.000,00
Totale TIPOLOGIA 500 - Rimborsi e altre entrate correnti			2.270,00	comp. cassa	160.000,00	245.000,00 5.198,99	245.000,00	245.000,00
Totale TITOLO 3 - Entrate extratributarie			7.256.343,27	comp. cassa	14.084.262,70	15.014.000,00 12.331.589,70	15.653.600,00	16.004.000,00
TITOLO 9:	Entrate per conto di terzi e partite di giro							
TIPOLOGIA 200:	Entrate per conto terzi							
CATEGORIA 4:	Depositi di/presso terzi							
9 200 4 09901859	DEPOSITI CAUZIONALI CONSERVATI PRESSO LA TESORERIA COMUNALE - COMPETENZA (Sistema bibliotecario) Resp. proc.: 62060 - S.O. SISTEMA BIBLIOTECARIO	E.9.02.04.01.000	0,00	comp. cassa	10.000,00	10.000,00 10.000,00	10.000,00	10.000,00
9 200 4 09901860	DEPOSITI CAUZIONALI CONSERVATI PRESSO LA TESORERIA COMUNALE - COMPETENZA (SO TUTELA VITA E ANIMALI) Resp. proc.: 62070 - S.O. TUTELA DELLA VITA DEGLI ANIMALI	E.9.02.04.01.000	0,00	comp. cassa	100.000,00	100.000,00 100.000,00	100.000,00	100.000,00
Totale CATEGORIA 4 - Depositi di/presso terzi			0,00	comp. cassa	110.000,00	110.000,00 110.000,00	110.000,00	110.000,00
Totale TIPOLOGIA 200 - Entrate per conto terzi			0,00	comp. cassa	110.000,00	110.000,00 110.000,00	110.000,00	110.000,00
Totale TITOLO 9 - Entrate per conto di terzi e partite di giro			0,00	comp. cassa	110.000,00	110.000,00 110.000,00	110.000,00	110.000,00
Totale RESPONSABILE DI SERVIZIO: 62000 - SETTORE SERVIZI EDUCATIVI, SISTEMA BIBLIOTECARIO, ARCHIVI, PARI OPPORTUNITA' E BENESSERE ANIMALE			9.760.320,23	comp. cassa	21.489.515,45	20.351.712,87 18.256.084,92	19.952.280,50	20.149.647,50

RESPONSABILE DI SERVIZIO: 63000 - SETTORE SPORT E GIOVANI

TITOLO TIPOLOGIA CATEGORIA	DENOMINAZIONE	PIANO FINANZIARIO (IV Liv.)	RESIDUI PRESUNTI AL TERMINE DELL'ESERCIZIO PRECEDENTE QUELLO CUI SI RIFERISCE IL BILANCIO		PREVISIONI DEFINITIVE DELL'ANNO PRECEDENTE QUELLO CUI SI RIFERISCE IL BILANCIO	PREVISIONI DEL BILANCIO PLURIENNALE		
						Previsioni dell'anno cui si riferisce il bilancio	Previsioni dell'anno 2026	Previsioni dell'anno 2027
CAPITOLO								
TITOLO 2:	Trasferimenti correnti							
TIPOLOGIA 101:	Trasferimenti correnti da Amministrazioni pubbliche							
CATEGORIA 1:	Trasferimenti correnti da Amministrazioni CENTRALI							
2 101 1	CONTRIBUTO UFFICIO NAZIONALE SERVIZIO CIVILE PER SERVIZIO CIVILE VOLONTARIO (VEDI CAP. 11208070) Resp. proc.: 63020 - S.O. GIOVANI	E.2.01.01.01.000	0,00	comp. cassa	3.000,00	3.000,00 0,00	3.000,00	3.000,00
2 101 1	ENTRATE DA STATO PER ELEZIONI E REFERENDUM Resp. proc.: 63000 - SETTORE SPORT E GIOVANI	E.2.01.01.01.000	44.006,89	comp. cassa	1.088.352,37	580.000,00 279.848,94	0,00	450.000,00
Totale CATEGORIA 1 - Trasferimenti correnti da Amministrazioni CENTRALI			44.006,89	comp. cassa	1.091.352,37	583.000,00 279.848,94	3.000,00	453.000,00
CATEGORIA 2:	Trasferimenti correnti da Amministrazioni LOCALI							
2 101 2	ENTRATE DA REGIONE EMILIA ROMAGNA PER ELEZIONI Resp. proc.: 63000 - SETTORE SPORT E GIOVANI	E.2.01.01.02.000	730.724,00	comp. cassa	830.000,00	0,00 33.399,73	0,00	0,00
2 101 2	CONTRIBUTO REGIONALE PER BENESSERE E POLITICHE GIOVANILI (VEDI CAP. 10602150 - 10602170 - 10602185) Resp. proc.: 63020 - S.O. GIOVANI	E.2.01.01.02.000	122.720,00	comp. cassa	126.208,00	185.208,00 15.633,33	68.000,00	68.000,00
2 101 2	CONTRIBUTI DA ENTI DEL SETTORE PUBBLICO PER ATTIVITA' GIOVANI ARTISTI (VEDI CAP. 10602080) Resp. proc.: 63020 - S.O. GIOVANI	E.2.01.01.02.000	0,00	comp. cassa	50.000,00	50.000,00 0,00	50.000,00	50.000,00
Totale CATEGORIA 2 - Trasferimenti correnti da Amministrazioni LOCALI			853.444,00	comp. cassa	1.006.208,00	235.208,00 49.033,06	118.000,00	118.000,00
Totale TIPOLOGIA 101 - Trasferimenti correnti da Amministrazioni pubbliche			897.450,89	comp. cassa	2.097.560,37	818.208,00 328.882,00	121.000,00	571.000,00
TIPOLOGIA 103:	Trasferimenti correnti da Imprese							
CATEGORIA 1:	Sponsorizzazioni da imprese							
2 103 1	CONTRIBUTI PER SPONSORIZZAZIONI SETTORE SPORT - RIL. IVA. (VEDI CAP.S 10601480) Resp. proc.: 63010 - S.O. PROMOZIONE DELLO SPORT E GESTIONE IMPIANTI SPORTIVI	E.2.01.03.01.000	0,00	comp. cassa	30.000,00	30.000,00 5.765,03	0,00	0,00
Totale CATEGORIA 1 - Sponsorizzazioni da imprese			0,00	comp. cassa	30.000,00	30.000,00 5.765,03	0,00	0,00
Totale TIPOLOGIA 103 - Trasferimenti correnti da Imprese			0,00	comp. cassa	30.000,00	30.000,00 5.765,03	0,00	0,00
TIPOLOGIA 104:	Trasferimenti correnti da Istituzioni Sociali Private							
CATEGORIA 1:	Trasferimenti correnti da Istituzioni Sociali Private							

RESPONSABILE DI SERVIZIO: 63000 - SETTORE SPORT E GIOVANI (segue)

TITOLO TIPOLOGIA CATEGORIA	DENOMINAZIONE	PIANO FINANZIARIO (IV Liv.)	RESIDUI PRESUNTI AL TERMINE DELL'ESERCIZIO PRECEDENTE QUELLO CUI SI RIFERISCE IL BILANCIO		PREVISIONI DEFINITIVE DELL'ANNO PRECEDENTE QUELLO CUI SI RIFERISCE IL BILANCIO	PREVISIONI DEL BILANCIO PLURIENNALE		
						Previsioni dell'anno cui si riferisce il bilancio	Previsioni dell'anno 2026	Previsioni dell'anno 2027
CAPITOLO								
2 104 1 02104040	GIOVANI: CONTRIBUTI DA ENTI PRIVATI PER POLITICHE GIOVANILI (VEDI CAP. 10602090) Resp. proc.: 63020 - S.O. GIOVANI	E.2.01.04.01.000	175.000,00	comp. cassa	281.250,00	106.250,00 0,00	100.000,00	0,00
Totale CATEGORIA 1 - Trasferimenti correnti da Istituzioni Sociali Private			175.000,00	comp. cassa	281.250,00	106.250,00 0,00	100.000,00	0,00
Totale TIPOLOGIA 104 - Trasferimenti correnti da Istituzioni Sociali Private			175.000,00	comp. cassa	281.250,00	106.250,00 0,00	100.000,00	0,00
Totale TITOLO 2 - Trasferimenti correnti			1.072.450,89	comp. cassa	2.408.810,37	954.458,00 334.647,03	221.000,00	571.000,00
TITOLO 3: Entrate extratributarie								
TIPOLOGIA 100: Vendita di beni e servizi e proventi derivanti dalla gestione dei beni								
CATEGORIA 2: Entrate dalla vendita e dall'erogazione di servizi								
3 100 2 03102030	PROVENTI CAMPI E IMPIANTI SPORTIVI ALL'APERTO: COMUNALI (RIL.IVA) Resp. proc.: 63010 - S.O. PROMOZIONE DELLO SPORT E GESTIONE IMPIANTI SPORTIVI	E.3.01.02.01.000	20.603,11	comp. cassa	21.000,00	13.572,00 32.046,62	10.359,00	10.359,00
3 100 2 03102031	PROVENTI IMPIANTI SPORTIVI COPERTI (RIL.IVA) Resp. proc.: 63010 - S.O. PROMOZIONE DELLO SPORT E GESTIONE IMPIANTI SPORTIVI	E.3.01.02.01.000	147.598,77	comp. cassa	180.000,00	152.400,00 134.710,71	154.500,00	154.500,00
3 100 2 03102032	PROVENTI IMPIANTI NATATORI (RIL.IVA) Resp. proc.: 63010 - S.O. PROMOZIONE DELLO SPORT E GESTIONE IMPIANTI SPORTIVI	E.3.01.02.01.000	31.480,36	comp. cassa	100.000,00	101.200,00 100.336,52	103.000,00	103.000,00
Totale CATEGORIA 2 - Entrate dalla vendita e dall'erogazione di servizi			199.682,24	comp. cassa	301.000,00	267.172,00 267.093,85	267.859,00	267.859,00
CATEGORIA 3: Proventi derivanti dalla gestione dei beni								
3 100 3 03103029	CONCESSIONI LOCALI AD ASSOCIAZIONI SPORTIVE Resp. proc.: 63010 - S.O. PROMOZIONE DELLO SPORT E GESTIONE IMPIANTI SPORTIVI	E.3.01.03.01.000	0,00	comp. cassa	6.404,80	3.202,40 1.322,77	3.202,40	3.202,40
3 100 3 03103030	CANONI CONCESSIONE LOCALI IMPIANTI SPORTIVI - RIL.IVA Resp. proc.: 63010 - S.O. PROMOZIONE DELLO SPORT E GESTIONE IMPIANTI SPORTIVI	E.3.01.03.01.000	21.436,13	comp. cassa	21.000,00	32.428,00 50.729,36	31.641,00	31.641,00
3 100 3 03103110	SPORT - FITTI NOLEGGI E LOCAZIONI A SCOMPUTO DI VANTAGGI ECONOMICI Resp. proc.: 63010 - S.O. PROMOZIONE DELLO SPORT E GESTIONE IMPIANTI SPORTIVI	E.3.01.03.02.000	4.459,45	comp. cassa	10.000,00	10.000,00 2.906,08	10.000,00	10.000,00
Totale CATEGORIA 3 - Proventi derivanti dalla gestione dei beni			25.895,58	comp. cassa	37.404,80	45.630,40 54.958,21	44.843,40	44.843,40

RESPONSABILE DI SERVIZIO: 63000 - SETTORE SPORT E GIOVANI (segue)

TITOLO TIPOLOGIA CATEGORIA	DENOMINAZIONE	PIANO FINANZIARIO (IV Liv.)	RESIDUI PRESUNTI AL TERMINE DELL'ESERCIZIO PRECEDENTE QUELLO CUI SI RIFERISCE IL BILANCIO		PREVISIONI DEFINITIVE DELL'ANNO PRECEDENTE QUELLO CUI SI RIFERISCE IL BILANCIO	PREVISIONI DEL BILANCIO PLURIENNALE			
						Previsioni dell'anno cui si riferisce il bilancio	Previsioni dell'anno 2026	Previsioni dell'anno 2027	
CAPITOLO									
Totale TIPOLOGIA 100 - Vendita di beni e servizi e proventi derivanti dalla gestione dei beni			225.577,82	comp. cassa	338.404,80	312.802,40	312.702,40	312.702,40	312.702,40
TIPOLOGIA 500: Rimborsi e altre entrate correnti									
CATEGORIA 2: Rimborsi in entrata									
3 500 2 03502240	RIMBORSI DA COMUNI PER IL FUNZIONAMENTO DELLA COMMISSIONE ELETTORALE CIRCONDARIALE Resp. proc.: 63001 - Ufficio Elettorale	E.3.05.02.03.000	812,04	comp. cassa	25.000,00	25.000,00 24.054,86	25.000,00		25.000,00
3 500 2 03502490	IMPIANTI SPORTIVI ALL' APERTO:RECUPERI E RIMBORSI (RIL. IVA) Resp. proc.: 63010 - S.O. PROMOZIONE DELLO SPORT E GESTIONE IMPIANTI SPORTIVI	E.3.05.02.03.000	0,00	comp. cassa	72.000,00	72.000,00 48.469,44	72.000,00		0,00
3 500 2 03502550	PROGETTI SPORTIVI: RECUPERO E RESTITUZIONE DI SOMME NON DOVUTE Resp. proc.: 63010 - S.O. PROMOZIONE DELLO SPORT E GESTIONE IMPIANTI SPORTIVI	E.3.05.02.03.000	0,00	comp. cassa	1.928,50	0,00 0,00	0,00		0,00
Totale CATEGORIA 2 - Rimborsi in entrata			812,04	comp. cassa	98.928,50	97.000,00 72.524,30	97.000,00		25.000,00
Totale TIPOLOGIA 500 - Rimborsi e altre entrate correnti			812,04	comp. cassa	98.928,50	97.000,00 72.524,30	97.000,00		25.000,00
Totale TITOLO 3 - Entrate extratributarie			226.389,86	comp. cassa	437.333,30	409.802,40 394.576,36	409.702,40		337.702,40
TITOLO 4: Entrate in conto capitale									
TIPOLOGIA 200: Contributi agli investimenti									
CATEGORIA 1: Contributi agli investimenti da amministrazioni pubbliche									
4 200 1 04201300	CONTRIBUTO BANDO ANCI Resp. proc.: 63020 - S.O. GIOVANI	E.4.02.01.01.011	0,00	comp. cassa	0,00	250.000,00 0,00	0,00		0,00
4 200 1 04201900	CONTRIBUTI REGIONALI PER LO SVILUPPO E LA QUALIFICAZIONE DI SPAZI DI AGGREGAZIONE GIOVANILE Resp. proc.: 63020 - S.O. GIOVANI	E.4.02.01.02.000	31.808,00	comp. cassa	31.808,00	0,00 0,00	0,00		0,00
Totale CATEGORIA 1 - Contributi agli investimenti da amministrazioni pubbliche			31.808,00	comp. cassa	31.808,00	250.000,00 0,00	0,00		0,00
CATEGORIA 3: Contributi agli investimenti da Imprese									
4 200 3 04203050	CONTRIBUTI DA IMPRESE PER INTERVENTI SU IMPIANTI SPORTIVI ALL'APERTO - RIL.IVA Resp. proc.: 63010 - S.O. PROMOZIONE DELLO SPORT E GESTIONE IMPIANTI SPORTIVI	E.4.02.03.03.000	35.662,12	comp. cassa	0,00	0,00 0,00	0,00		0,00

RESPONSABILE DI SERVIZIO: 63000 - SETTORE SPORT E GIOVANI (segue)

TITOLO TIPOLOGIA CATEGORIA	DENOMINAZIONE	PIANO FINANZIARIO (IV Liv.)	RESIDUI PRESUNTI AL TERMINE DELL'ESERCIZIO PRECEDENTE QUELLO CUI SI RIFERISCE IL BILANCIO		PREVISIONI DEFINITIVE DELL'ANNO PRECEDENTE QUELLO CUI SI RIFERISCE IL BILANCIO	PREVISIONI DEL BILANCIO PLURIENNALE		
						Previsioni dell'anno cui si riferisce il bilancio	Previsioni dell'anno 2026	Previsioni dell'anno 2027
CAPITOLO								
	Totale CATEGORIA 3 - Contributi agli investimenti da Imprese		35.662,12	comp. cassa	0,00	0,00	0,00	0,00
	Totale TIPOLOGIA 200 - Contributi agli investimenti		67.470,12	comp. cassa	31.808,00	250.000,00	0,00	0,00
	Totale TITOLO 4 - Entrate in conto capitale		67.470,12	comp. cassa	31.808,00	250.000,00	0,00	0,00
TITOLO 9:	Entrate per conto di terzi e partite di giro							
TIPOLOGIA 200:	Entrate per conto terzi							
CATEGORIA 4:	Depositi di/presso terzi							
9 200 4 09901856	DEPOSITI CAUZIONALI CONSERVATI PRESSO LA TESORERIA COMUNALE (Sport) Resp. proc.: 63010 - S.O. PROMOZIONE DELLO SPORT E GESTIONE IMPIANTI SPORTIVI	E.9.02.04.01.000	0,00	comp. cassa	100.000,00	100.000,00 100.000,00	100.000,00	100.000,00
	Totale CATEGORIA 4 - Depositi di/presso terzi		0,00	comp. cassa	100.000,00	100.000,00	100.000,00	100.000,00
	Totale TIPOLOGIA 200 - Entrate per conto terzi		0,00	comp. cassa	100.000,00	100.000,00	100.000,00	100.000,00
	Totale TITOLO 9 - Entrate per conto di terzi e partite di giro		0,00	comp. cassa	100.000,00	100.000,00	100.000,00	100.000,00
	Totale RESPONSABILE DI SERVIZIO: 63000 - SETTORE SPORT E GIOVANI		1.366.310,87	comp. cassa	2.977.951,67	1.714.260,40	730.702,40	1.008.702,40
						829.223,39		

RESPONSABILE DI SERVIZIO: 65000 - SETTORE SOCIALE

TITOLO TIPOLOGIA CATEGORIA	DENOMINAZIONE	PIANO FINANZIARIO (IV Liv.)	RESIDUI PRESUNTI AL TERMINE DELL'ESERCIZIO PRECEDENTE QUELLO CUI SI RIFERISCE IL BILANCIO		PREVISIONI DEFINITIVE DELL'ANNO PRECEDENTE QUELLO CUI SI RIFERISCE IL BILANCIO	PREVISIONI DEL BILANCIO PLURIENNALE		
						Previsioni dell'anno cui si riferisce il bilancio	Previsioni dell'anno 2026	Previsioni dell'anno 2027
CAPITOLO								
TITOLO 1:	Entrate correnti di natura tributaria, contributiva e perequativa							
TIPOLOGIA 104:	Compartecipazioni di tributi							
CATEGORIA 6:	Compartecipazione IRPEF ai Comuni							
1 104 6	QUOTA CINQUE PER MILLE IRPEF A SOSTEGNO ATTIVITA SOCIALI (EX L.266/2005 ART.1 C.337, L.133/2008 ART.63BIS)	E.1.01.04.06.000	0,00	comp. cassa	51.500,00	51.500,00	51.500,00	51.500,00
01104040	Resp. proc.: 65000 - SETTORE SOCIALE					47.021,70		
Totale CATEGORIA 6 - Compartecipazione IRPEF ai Comuni			0,00	comp. cassa	51.500,00	51.500,00	51.500,00	51.500,00
Totale TIPOLOGIA 104 - Compartecipazioni di tributi			0,00	comp. cassa	51.500,00	51.500,00	51.500,00	51.500,00
TIPOLOGIA 301:	Fondi perequativi da Amministrazioni Centrali							
CATEGORIA 1:	Fondi perequativi dallo Stato							
1 301 1	FONDO DI SOLIDARIETA' COMUNALE: QUOTA A FINANZIAMENTO E SVILUPPO DEI SERVIZI SOCIALI (ART 1 C 791 L 178/2020) - VEDI CAP 11201391 - 11203160	E.1.03.01.01.000	1.730.413,52	comp. cassa	1.730.413,52	0,00	0,00	0,00
01301011	Resp. proc.: 65000 - SETTORE SOCIALE					1.286.188,61		
Totale CATEGORIA 1 - Fondi perequativi dallo Stato			1.730.413,52	comp. cassa	1.730.413,52	0,00	0,00	0,00
Totale TIPOLOGIA 301 - Fondi perequativi da Amministrazioni Centrali			1.730.413,52	comp. cassa	1.730.413,52	0,00	0,00	0,00
Totale TITOLO 1 - Entrate correnti di natura tributaria, contributiva e perequativa			1.730.413,52	comp. cassa	1.781.913,52	51.500,00	51.500,00	51.500,00
TITOLO 2:	Trasferimenti correnti							
TIPOLOGIA 101:	Trasferimenti correnti da Amministrazioni pubbliche							
CATEGORIA 1:	Trasferimenti correnti da Amministrazioni CENTRALI							
2 101 1	FONDO SPECIALE EQUITA' LIVELLO DEI SERVIZI A FINANZIAMENTO E SVILUPPO DEI SERVIZI SOCIALI (ART. 1 C 791 L 178/2020) - VEDI CAP. 11201391-11203160	E.2.01.01.01.001	0,00	comp. cassa	0,00	1.952.164,31	2.204.598,00	2.204.598,00
02101001	Resp. proc.: 65000 - SETTORE SOCIALE					1.952.164,31		
2 101 1	CONTRIBUTO MINISTERIALE PER PROGETTO "PREVENZIONE E CONTRASTO DELLE TRUFFE AGLI ANZIANI NEL COMUNE DI PARMA" (VEDI CAP S 11203111 - 11204320)	E.2.01.01.01.000	0,00	comp. cassa	0,00	15.000,00	15.000,00	15.000,00
02101020	Resp. proc.: 65020 - S.O. NON AUTOSUFFICIENZA					6.305,12		
2 101 1	FONDO DI ROTAZIONE - PROGETTO EUROPEO GETCOHESIVE (VEDI CAP. 11207332 - 11207390 - 11207250 - 11207470)	E.2.01.01.01.000	5.411,65	comp. cassa	16.592,87	7.030,04	1.258,74	0,00
02101065	Resp. proc.: 65000 - SETTORE SOCIALE					7.030,04		

RESPONSABILE DI SERVIZIO: 65000 - SETTORE SOCIALE (segue)

TITOLO TIPOLOGIA CATEGORIA	DENOMINAZIONE	PIANO FINANZIARIO (IV Liv.)	RESIDUI PRESUNTI AL TERMINE DELL'ESERCIZIO PRECEDENTE QUELLO CUI SI RIFERISCE IL BILANCIO		PREVISIONI DEFINITIVE DELL'ANNO PRECEDENTE QUELLO CUI SI RIFERISCE IL BILANCIO	PREVISIONI DEL BILANCIO PLURIENNALE			
						Previsioni dell'anno cui si riferisce il bilancio	Previsioni dell'anno 2026	Previsioni dell'anno 2027	
CAPITOLO									
2 101 1 02101070	CONTRIB. MINISTERO INTERNO-MINISTERO LAVORO- PREFETTURA PER ATTIVITA' A FAVORE DI IMMIGRATI E PERSONE IN DISAGIO (VEDI CAP. 11204150- 11204235- 11204311 -11207455-11207465-11207125-11207285-11207330... Resp. proc.: 65050 - S.O. FRAGILITA'	E.2.01.01.01.000	1.613.951,82	comp. cassa	3.180.747,60	3.230.747,60 2.390.973,16	3.230.747,60	3.230.747,60	3.230.747,60
2 101 1 02101150	PNRR M5C2 SUBINV 1.1.1 PIPPI FINANZIAMENTO MLPS (VEDI CAP 11201130 - 11201450) - CUP I54H2200013000 Resp. proc.: 65010 - S.O. GENITORIALITA'	E.2.01.01.01.000	93.675,00	comp. cassa	92.175,00	87.500,00 94.550,00	9.175,00		0,00
2 101 1 02101151	PNRR M5C2 SUBINV 1.1.3 RAFFORZAMENTO SERVIZI A FAVORE DIMISSIONI PROTETTE FINANZIAMENTO MLPS (VEDI CAP S 11203115-11203164) CUP I94H22000160006. Resp. proc.: 65020 - S.O. NON AUTOSUFFICIENZA	E.2.01.01.01.000	90.767,87	comp. cassa	88.467,87	146.393,65 11.000,00	59.838,48		0,00
2 101 1 02101152	PNRR M5C2 SUBINV 1.1.4 BURN OUT OPERATORI SOCIALI FINANZIAMENTO MLPS (VEDI C 11207480) CUP I24H22000200006 Resp. proc.: 65000 - SETTORE SOCIALE	E.2.01.01.01.000	65.000,00	comp. cassa	74.061,60	87.038,40 7.000,00	27.900,00		0,00
2 101 1 02101153	PNRR M5C2 SUBINV 1.2 AUTONOMIA PERSONE CON DISABILITA' FINANZIAMENTO MLPS COMPONENTE GESTIONALE (VEDI C 11202205-11202015-11202016-11202060- 11202135-CUP I34H22000200006. Resp. proc.: 65020 - S.O. NON AUTOSUFFICIENZA	E.2.01.01.01.000	106.606,52	comp. cassa	96.849,75	122.199,50 132.699,50	29.344,23		0,00
2 101 1 02101154	PNRR M5C2 SUBINV 1.3.1 POVERTA' ESTREMA FINANZIAMENTO MLPS COMPONENTE GESTIONALE (VEDI CAP 11204170) CUP I34H22000210006 Resp. proc.: 65050 - S.O. FRAGILITA'	E.2.01.01.01.000	0,00	comp. cassa	52.200,00	126.200,00 126.200,00	31.600,00		0,00
2 101 1 02101155	PNRR M5C2 SUBINV 1.3.2 STAZIONE DI POSTA FINANZIAMENTO MLPS COMPONENTE GESTIONALE (VEDI C 11204175) CUP I24H22000210006 Resp. proc.: 65050 - S.O. FRAGILITA'	E.2.01.01.01.000	0,00	comp. cassa	55.384,00	110.768,00 110.768,00	13.848,00		0,00
2 101 1 02101204	CONTRIBUTI MINISTERIALI: FONDO PER LA LOTTA ALLA POVERTA' E L'ESCLUSIONE SOCIALE (VEDI CAP 11207370 - 11204210 - 11204211 - 11207011 - 11207061- 11207121 - 11204145 - 11204146 - 11204240 - 11207350) Resp. proc.: 65000 - SETTORE SOCIALE	E.2.01.01.01.000	0,00	comp. cassa	2.100.000,00	2.100.000,00 1.997.895,29	2.100.000,00		2.100.000,00
2 101 1 02101206	FONDO MINISTERIALE PER LA LOTTA ALLA POVERTA' E L'ESCLUSIONE SOCIALE Resp. proc.: 65000 - SETTORE SOCIALE	E.2.01.01.01.000	12.524,07	comp. cassa	0,00	0,00 0,00	0,00		0,00
2 101 1 02101208	CONTRIBUTI MINISTERIALI REACT-EU: AVVISO PUBBLICO 1/2021 PROGRAMMA OPERATIVO NAZIONALE INCLUSIONE PRINS (VEDI CAP S 11204210)	E.2.01.01.01.000	28.200,00	comp. cassa	0,00	0,00 14.600,00	0,00		0,00

RESPONSABILE DI SERVIZIO: 65000 - SETTORE SOCIALE (segue)

TITOLO TIPOLOGIA CATEGORIA	DENOMINAZIONE	PIANO FINANZIARIO (IV Liv.)	RESIDUI PRESUNTI AL TERMINE DELL'ESERCIZIO PRECEDENTE QUELLO CUI SI RIFERISCE IL BILANCIO		PREVISIONI DEFINITIVE DELL'ANNO PRECEDENTE QUELLO CUI SI RIFERISCE IL BILANCIO	PREVISIONI DEL BILANCIO PLURIENNALE			
						Previsioni dell'anno cui si riferisce il bilancio	Previsioni dell'anno 2026	Previsioni dell'anno 2027	
CAPITOLO									
Resp. proc.: 65000 - SETTORE SOCIALE									
2 101 1 02101220	CONTRIBUTO DIPARTIMENTO PROTEZIONE CIVILE PER SPORTELLO SOCIALE UCRAINI (VEDI CAP. U 11204141) Resp. proc.: 65000 - SETTORE SOCIALE	E.2.01.01.01.000	0,00	comp. cassa	365.300,73	0,00 0,00	0,00	0,00	0,00
2 101 1 02101920	CONTRIBUTO MINISTERO PER ACCOGLIENZA MIGRANTI Resp. proc.: 65000 - SETTORE SOCIALE	E.2.01.01.01.000	0,00	comp. cassa	103.500,00	103.500,00 0,00	103.500,00	103.500,00	103.500,00
2 101 1 02101925	CONTRIBUTO MINISTERO PER FONDO CO-ABITAZIONE DI CUI ALL'ART 1 COMMA 678 LEGGE DI BILANCIO 234/2021 (VEDI CAP S 11202175) Resp. proc.: 65008 - S.O. INCLUSIONE PERSONE CON DISABILITA'	E.2.01.01.01.000	0,00	comp. cassa	0,00	200.000,00 0,00	0,00	0,00	0,00
2 101 1 02101978	CONTRIBUTO PREFETTURA PER ACCOGLIENZA MSNA (VEDI CAP. 11201391- 11204215) Resp. proc.: 65000 - SETTORE SOCIALE	E.2.01.01.01.000	943.512,50	comp. cassa	1.601.270,52	1.300.000,00 142.065,36	1.300.000,00	1.300.000,00	1.300.000,00
Totale CATEGORIA 1 - Trasferimenti correnti da Amministrazioni CENTRALI			2.959.649,43	comp. cassa	7.826.549,94	9.588.541,50 6.993.250,78	9.126.810,05	8.953.845,60	
CATEGORIA 2: Trasferimenti correnti da Amministrazioni LOCALI									
2 101 2 02101290	DISABILI: CONTRIB. REG.LE PER PROGETTI PIANI DI ZONA DISABILI (VEDI CAP. 11202140-11202141-11202290) Resp. proc.: 65008 - S.O. INCLUSIONE PERSONE CON DISABILITA'	E.2.01.01.02.000	41.000,00	comp. cassa	51.000,00	51.000,00 46.000,00	51.000,00	51.000,00	51.000,00
2 101 2 02101295	DISABILI: L.R. 29/97 E FSR: CONTRIBUTO REG.LE PER INTERVENTI A FAVORE DELL'AUTONOMIA E A SOSTEGNO DELLA DOMICILIARITA' (VEDI CAP. 11202200) Resp. proc.: 65008 - S.O. INCLUSIONE PERSONE CON DISABILITA'	E.2.01.01.02.000	15.000,00	comp. cassa	15.000,00	15.000,00 15.000,00	15.000,00	15.000,00	15.000,00
2 101 2 02101305	CONTR.REG.LE PIANI DI ZONA E PROG.POLIT.SOC. (VEDI CAP. 11203160 - 11204240 - 11205140 - 11207080 - 11207360 - 11207370 - 11207371 - 11204210 - 11204265 - 11203080 - 11207496) Resp. proc.: 65000 - SETTORE SOCIALE	E.2.01.01.02.000	507.659,77	comp. cassa	2.101.122,36	1.230.000,00 1.390.801,27	1.230.000,00	1.230.000,00	1.230.000,00
2 101 2 02101310	CONTRIBUTI REGIONALI PIANI DI ZONA A MINORI (VEDI CAP. 11201420) Resp. proc.: 65010 - S.O. GENITORIALITA'	E.2.01.01.02.000	525.720,72	comp. cassa	560.000,00	560.000,00 533.879,07	560.000,00	560.000,00	560.000,00
2 101 2 02101315	CONTRIBUTI REGIONALI PIANI DI ZONA PER CONTRIBUTI ECONOMICI ALLE PERSONE (VEDI CAP. 11204210 - 11204270 - 11207370) Resp. proc.: 65000 - SETTORE SOCIALE	E.2.01.01.02.000	0,00	comp. cassa	449.207,19	448.000,00 448.000,00	448.000,00	448.000,00	448.000,00

RESPONSABILE DI SERVIZIO: 65000 - SETTORE SOCIALE (segue)

TITOLO TIPOLOGIA CATEGORIA	DENOMINAZIONE	PIANO FINANZIARIO (IV Liv.)	RESIDUI PRESUNTI AL TERMINE DELL'ESERCIZIO PRECEDENTE QUELLO CUI SI RIFERISCE IL BILANCIO		PREVISIONI DEFINITIVE DELL'ANNO PRECEDENTE QUELLO CUI SI RIFERISCE IL BILANCIO	PREVISIONI DEL BILANCIO PLURIENNALE		
						Previsioni dell'anno cui si riferisce il bilancio	Previsioni dell'anno 2026	Previsioni dell'anno 2027
CAPITOLO								
2 101 2 02101355	TRASFERIMENTI DA ALTRI ENTI LOCALI (VEDI CAP. 11204211) Resp. proc.: 65000 - SETTORE SOCIALE	E.2.01.01.02.000	0,00	comp. cassa	14.000,00	0,00 0,00	0,00	0,00
2 101 2 02101375	CONTRIB. REG.LE PER PROGETTI INTERVENTO ART. 41 C. 1 LETT. C L.R. 2/85-INIZIATIVE A FAV. DETENUTI (VEDI CAP. 11204230-11204210-11207360 - 11204265) Resp. proc.: 65050 - S.O. FRAGILITA'	E.2.01.01.02.000	69.869,63	comp. cassa	362.000,00	362.000,00 77.112,72	80.000,00	80.000,00
2 101 2 02101385	IMMIGRATI STRANIERI: CONTRIB. REG.LE PER PROGETTO INTEGRAZIONE EXTRACOMUNITARI-L.40/98 (VEDI CAP. 11204160 - 11204240-11204210) Resp. proc.: 65050 - S.O. FRAGILITA'	E.2.01.01.02.000	0,00	comp. cassa	0,00	130.000,00 0,00	130.000,00	130.000,00
2 101 2 02101390	FONDO NAZIONALE NON AUTOSUFFICIENZA QUOTA PERSONALE PUA (VEDI CAP. 11207020-11207080-11207130) Resp. proc.: 65000 - SETTORE SOCIALE	E.2.01.01.02.000	75.975,00	comp. cassa	88.461,00	88.461,00 0,00	88.461,00	88.461,00
2 101 2 02101400	INTERV.DISAGIO ADULTO: CONTRIBUTO REGIONALE PER PROGETTO LOTTA ALLA TRATTA (VEDI CAP. 11204190 - 11204191 - 11204221) Resp. proc.: 65050 - S.O. FRAGILITA'	E.2.01.01.02.000	479.699,68	comp. cassa	450.000,00	350.000,00 350.023,11	350.000,00	350.000,00
2 101 2 02101405	INTERVENTI DISAGIO ADULTI: CONTRIB. REG.LE PER PROGETTI DISAGIO ADULTI (VEDI CAP. 11204210 - 11204240 - 11204270 - 11204320 - 11207370) Resp. proc.: 65050 - S.O. FRAGILITA'	E.2.01.01.02.000	243.987,28	comp. cassa	636.002,90	140.000,00 319.358,08	140.000,00	140.000,00
2 101 2 02101470	CONTRIBUTO REGIONALE PER INTERVENTI A FAV. CENTRO FAMIGLIE -L.R.27/89 (VEDI CAP. SPESA 11205080 - 11205155) Resp. proc.: 65010 - S.O. GENITORIALITA'	E.2.01.01.02.000	0,00	comp. cassa	92.552,12	96.382,18 96.382,18	96.382,18	96.382,18
2 101 2 02101610	TRASFERIMENTI DA ENTI PUBBLICI PER PROGETTI DISABILI (VEDI CAP. 11202220 -11202130-11202165) Resp. proc.: 65008 - S.O. INCLUSIONE PERSONE CON DISABILITA'	E.2.01.01.02.000	3.200,00	comp. cassa	467.989,00	24.300,00 27.500,00	24.300,00	24.300,00
2 101 2 02101620	COFINANZIAMENTO PIANI DI ZONA DA PROVINCIA, COMUNI, ENTI ASL (VEDI CAP. 11207370 - 11201450 - 11204240 - 11207360) Resp. proc.: 65000 - SETTORE SOCIALE	E.2.01.01.02.000	181.490,10	comp. cassa	110.000,00	110.000,00 143.616,69	110.000,00	110.000,00
2 101 2 02101660	FONDI NON AUTOSUFFICIENZA DISABILITA': RIMBORSO AUSL (VEDI CAP. 11202100 - 11207380- 11202265) Resp. proc.: 65008 - S.O. INCLUSIONE PERSONE CON DISABILITA'	E.2.01.01.02.000	3.052.444,29	comp. cassa	3.300.000,00	3.300.000,00 2.679.473,58	3.300.000,00	3.300.000,00
2 101 2 02101670	FONDO REGIONALE NON AUTOSUFFICIENZA (FRNA): FONDI DA AUSL (VEDI CAP. 11207340- 11207341-11207342) Resp. proc.: 65020 - S.O. NON AUTOSUFFICIENZA	E.2.01.01.02.000	1.046.305,48	comp. cassa	19.700.000,00	19.000.000,00 19.146.854,17	19.000.000,00	19.000.000,00

RESPONSABILE DI SERVIZIO: 65000 - SETTORE SOCIALE (segue)

TITOLO TIPOLOGIA CATEGORIA	DENOMINAZIONE	PIANO FINANZIARIO (IV Liv.)	RESIDUI PRESUNTI AL TERMINE DELL'ESERCIZIO PRECEDENTE QUELLO CUI SI RIFERISCE IL BILANCIO		PREVISIONI DEFINITIVE DELL'ANNO PRECEDENTE QUELLO CUI SI RIFERISCE IL BILANCIO	PREVISIONI DEL BILANCIO PLURIENNALE		
						Previsioni dell'anno cui si riferisce il bilancio	Previsioni dell'anno 2026	Previsioni dell'anno 2027
CAPITOLO								
2 101 2 02101970	CONTRIBUTO REGIONALE PIANI DI ZONA E POLITICHE SOCIALI (VEDI CAP. 11203131 - 11205170-11701103) Resp. proc.: 65000 - SETTORE SOCIALE	E.2.01.01.02.000	0,00	comp. cassa	344.458,00	353.000,00 288.120,31	353.000,00	353.000,00
2 101 2 02101985	CONTRIBUTO REGIONALE PROGRAMMA OPERATIVO NAZIONALE (PON) A SOSTEGNO INCLUSIONE ATTIVA (SIA) - (VEDI CAP. 11207475) Resp. proc.: 65000 - SETTORE SOCIALE	E.2.01.01.02.000	8.686,82	comp. cassa	0,00	0,00 8.686,82	0,00	0,00
Totale CATEGORIA 2 - Trasferimenti correnti da Amministrazioni LOCALI			6.251.038,77	comp. cassa	28.741.792,57	26.258.143,18 25.570.808,00	25.976.143,18	25.976.143,18
Totale TIPOLOGIA 101 - Trasferimenti correnti da Amministrazioni pubbliche			9.210.688,20	comp. cassa	36.568.342,51	35.846.684,68 32.564.058,78	35.102.953,23	34.929.988,78
TIPOLOGIA 104: Trasferimenti correnti da Istituzioni Sociali Private								
CATEGORIA 1: Trasferimenti correnti da Istituzioni Sociali Private								
2 104 1 02104025	SETTORE SOCIALE: TRASFERIMENTI CORRENTI DA ISTITUZIONI SOCIALI PRIVATE Resp. proc.: 65020 - S.O. NON AUTOSUFFICIENZA	E.2.01.04.01.000	0,00	comp. cassa	90.000,00	0,00 0,00	0,00	0,00
2 104 1 02104031	CONTRIBUTI DA FONDAZIONI PER PROGETTI INNOVATIVI E PER POLITICHE DEL TERRITORIO - SETTORE SOCIALE (VEDI CAP 11207496) Resp. proc.: 65000 - SETTORE SOCIALE	E.2.01.04.01.000	20.000,00	comp. cassa	20.000,00	0,00 0,00	0,00	0,00
Totale CATEGORIA 1 - Trasferimenti correnti da Istituzioni Sociali Private			20.000,00	comp. cassa	110.000,00	0,00 0,00	0,00	0,00
Totale TIPOLOGIA 104 - Trasferimenti correnti da Istituzioni Sociali Private			20.000,00	comp. cassa	110.000,00	0,00 0,00	0,00	0,00
TIPOLOGIA 105: Trasferimenti correnti dall'Unione Europea e dal Resto del Mondo								
CATEGORIA 1: Trasferimenti correnti dall'Unione Europea								
2 105 1 02105010	CONTRIBUTO UNIONE EUROPEA GETCOHESIVE PER PROGETTI NEL SETTORE SOCIALE (VEDI CAP. 11207332 - 11207390 - 11207250 - 11207470) Resp. proc.: 65000 - SETTORE SOCIALE	E.2.01.05.01.000	21.646,62	comp. cassa	66.371,48	28.120,18 0,00	5.034,96	0,00
2 105 1 02105040	CONTRIBUTO UNIONE EUROPEA PROGETTO ERASMUS PLUS KA 210-ADU- SIRIUS PROJECT SKILLS FOR INCLUSION IN SOCIETY (VEDI CAP 11207331-11207165) Resp. proc.: 65000 - SETTORE SOCIALE	E.2.01.05.01.000	2.400,00	comp. cassa	3.500,00	0,00 2.400,00	0,00	0,00
2 105 1 02105574	PROGETTO ATUSS - POR FESR + EMILIA-ROMAGNA 2021-2027 - CASE DI QUARTIERE (VEDI CAP. 11204121) Resp. proc.: 65000 - SETTORE SOCIALE	E.2.01.05.01.000	0,00	comp. cassa	129.000,00	191.000,00 191.000,00	0,00	0,00

RESPONSABILE DI SERVIZIO: 65000 - SETTORE SOCIALE (segue)

TITOLO TIPOLOGIA CATEGORIA	DENOMINAZIONE	PIANO FINANZIARIO (IV Liv.)	RESIDUI PRESUNTI AL TERMINE DELL'ESERCIZIO PRECEDENTE QUELLO CUI SI RIFERISCE IL BILANCIO		PREVISIONI DEFINITIVE DELL'ANNO PRECEDENTE QUELLO CUI SI RIFERISCE IL BILANCIO	PREVISIONI DEL BILANCIO PLURIENNALE			
						Previsioni dell'anno cui si riferisce il bilancio	Previsioni dell'anno 2026	Previsioni dell'anno 2027	
CAPITOLO									
Totale CATEGORIA 1 - Trasferimenti correnti dall'Unione Europea			24.046,62	comp. cassa	198.871,48	219.120,18	5.034,96	0,00	193.400,00
Totale TIPOLOGIA 105 - Trasferimenti correnti dall'Unione Europea e dal Resto del Mondo			24.046,62	comp. cassa	198.871,48	219.120,18	5.034,96	0,00	193.400,00
Totale TITOLO 2 - Trasferimenti correnti			9.254.734,82	comp. cassa	36.877.213,99	36.065.804,86	35.107.988,19	34.929.988,78	32.757.458,78
TITOLO 3: Entrate extratributarie									
TIPOLOGIA 100: Vendita di beni e servizi e proventi derivanti dalla gestione dei beni									
CATEGORIA 2: Entrate dalla vendita e dall'erogazione di servizi									
3 100 2	PROVENTI GESTIONE RESIDENZA XXV APRILE- RIL.IVA	E.3.01.02.01.000	55.108,30	comp. cassa	0,00	0,00	0,00	0,00	12.809,48
	03102070	Resp. proc.: 65020 - S.O. NON AUTOSUFFICIENZA							
3 100 2	ANZIANI: PROVENTI GESTIONE ALLOGGI CON SERVIZI (RIL. IVA)	E.3.01.02.01.000	338.168,61	comp. cassa	260.000,00	260.000,00	260.000,00	260.000,00	143.832,65
	03102071	Resp. proc.: 65020 - S.O. NON AUTOSUFFICIENZA							
3 100 2	ANZIANI: PROVENTI FREQUENZA SERVIZI NON ACCREDITATI CENTRI DIURNI (RIL.IVA)	E.3.01.02.01.000	157.416,28	comp. cassa	200.000,00	200.000,00	200.000,00	200.000,00	64.777,53
	03102073	Resp. proc.: 65020 - S.O. NON AUTOSUFFICIENZA							
3 100 2	DISABILI: RIVALSA A CARICO UTENTI PER SERVIZI DI TRASPORTO E DI OSPITALITA' PRESSO CENTRI PER HANDICAP GRAVI	E.3.01.02.01.000	25.690,43	comp. cassa	750.000,00	750.000,00	400.000,00	400.000,00	346.620,10
	03102187	Resp. proc.: 65020 - S.O. NON AUTOSUFFICIENZA							
Totale CATEGORIA 2 - Entrate dalla vendita e dall'erogazione di servizi			576.383,62	comp. cassa	1.210.000,00	1.210.000,00	860.000,00	860.000,00	568.039,76
Totale TIPOLOGIA 100 - Vendita di beni e servizi e proventi derivanti dalla gestione dei beni			576.383,62	comp. cassa	1.210.000,00	1.210.000,00	860.000,00	860.000,00	568.039,76
TIPOLOGIA 500: Rimborsi e altre entrate correnti									
CATEGORIA 2: Rimborsi in entrata									
3 500 2	SOCIALE: RIMBORSI E RECUPERI SOMME NON DOVUTE	E.3.05.02.03.000	0,00	comp. cassa	14.000,00	1.000,00	1.000,00	1.000,00	944,21
	03502420	Resp. proc.: 65030 - S.O. SERVIZI AMMINISTRATIVI E PROGRAMMAZIONE DISTRETTUALE							
3 500 2	RECUPERO RIVALSE CASE DI RIPOSO E INCASSO PAGAMENTI NON DOVUTI	E.3.05.02.04.000	0,00	comp. cassa	90.000,00	150.000,00	150.000,00	150.000,00	63.210,04
	03502650	Resp. proc.: 65020 - S.O. NON AUTOSUFFICIENZA							
Totale CATEGORIA 2 - Rimborsi in entrata			0,00	comp. cassa	104.000,00	151.000,00	151.000,00	151.000,00	64.154,25

RESPONSABILE DI SERVIZIO: 65000 - SETTORE SOCIALE (segue)

TITOLO TIPOLOGIA CATEGORIA	DENOMINAZIONE	PIANO FINANZIARIO (IV Liv.)	RESIDUI PRESUNTI AL TERMINE DELL'ESERCIZIO PRECEDENTE QUELLO CUI SI RIFERISCE IL BILANCIO		PREVISIONI DEFINITIVE DELL'ANNO PRECEDENTE QUELLO CUI SI RIFERISCE IL BILANCIO	PREVISIONI DEL BILANCIO PLURIENNALE			
						Previsioni dell'anno cui si riferisce il bilancio	Previsioni dell'anno 2026	Previsioni dell'anno 2027	
CAPITOLO									
CATEGORIA 99: Altre entrate correnti n.a.c.									
3 500 99	INTROITI DA AZIENDE SANITARIE, ENTI E COOPERATIVE E DA PRIVATI PER IL SERV. FAMIGLIE ED ETA' EVOLUTIVA	E.3.05.99.99.000	43.905,88	comp. cassa	610.000,00	610.000,00	610.000,00	610.000,00	610.000,00
03599750	Resp. proc.: 65050 - S.O. FRAGILITA'					506.783,94			
Totale CATEGORIA 99 - Altre entrate correnti n.a.c.			43.905,88	comp. cassa	610.000,00	610.000,00	610.000,00	610.000,00	610.000,00
Totale TIPOLOGIA 500 - Rimborsi e altre entrate correnti			43.905,88	comp. cassa	714.000,00	761.000,00	761.000,00	761.000,00	761.000,00
Totale TITOLO 3 - Entrate extratributarie			620.289,50	comp. cassa	1.924.000,00	1.971.000,00	1.621.000,00	1.621.000,00	1.621.000,00
TITOLO 4: Entrate in conto capitale									
TIPOLOGIA 200: Contributi agli investimenti									
CATEGORIA 1: Contributi agli investimenti da amministrazioni pubbliche									
4 200 1	CONTRIBUTI REGIONALI REALIZZAZIONE INTERVENTI PARCHI GIOCO INCLUSIVI	E.4.02.01.02.000	101.765,42	comp. cassa	101.765,42	0,00	0,00	0,00	0,00
04201010	Resp. proc.: 65000 - SETTORE SOCIALE					0,00			
4 200 1	PNRR M5C2 SUBINV 1.3.2 - STAZIONE di POSTA FINANZIAMENTO MLPS PARTE CONTO CAPITALE CUP I24H2200021006	E.4.02.01.01.000	250.000,00	comp. cassa	250.000,00	660.000,00	0,00	0,00	0,00
04201123	Resp. proc.: 65050 - S.O. FRAGILITA'					660.000,00			
4 200 1	PNRR M5C2 SUBINV 1.3.1 - POVERTA' ESTREMA FINANZIAMENTO MLPS PARTE CONTO CAPITALE CUP I34H22000210006	E.4.02.01.01.000	0,00	comp. cassa	500.000,00	500.000,00	0,00	0,00	0,00
04201170	Resp. proc.: 65050 - S.O. FRAGILITA'					500.000,00			
4 200 1	PNRR M5C2 INV 1.2 - PERCORSI DI AUTONOMIA PER PERSONE CON DISABILITA' - IL PORTICO CUP I34H22000150006	E.4.02.01.01.000	360.000,00	comp. cassa	360.000,00	0,00	0,00	0,00	0,00
04201600	Resp. proc.: 65008 - S.O. INCLUSIONE PERSONE CON DISABILITA'					13.333,33			
4 200 1	PNRR M5C2 SUBINV 1.1.2 - AUTONOMIA ANZIANI NON AUTOSUFFICIENTI FINANZIAMENTO MLPS CUP I94H22000150006	E.4.02.01.01.000	861.000,00	comp. cassa	861.000,00	861.000,00	492.000,00	0,00	0,00
04201620	Resp. proc.: 65020 - S.O. NON AUTOSUFFICIENZA					861.000,00			
4 200 1	TRASFERIMENTO REGIONE PER ABBATTIMENTO BARRIERE ARCHITETTONICHE	E.4.02.01.02.000	0,00	comp. cassa	350.000,00	350.000,00	350.000,00	0,00	0,00
04201630	Resp. proc.: 65008 - S.O. INCLUSIONE PERSONE CON DISABILITA'					190.504,48			
Totale CATEGORIA 1 - Contributi agli investimenti da amministrazioni pubbliche			1.572.765,42	comp. cassa	2.422.765,42	2.371.000,00	842.000,00	0,00	0,00
						2.224.837,81			

RESPONSABILE DI SERVIZIO: 65000 - SETTORE SOCIALE (segue)

TITOLO TIPOLOGIA CATEGORIA	DENOMINAZIONE	PIANO FINANZIARIO (IV Liv.)	RESIDUI PRESUNTI AL TERMINE DELL'ESERCIZIO PRECEDENTE QUELLO CUI SI RIFERISCE IL BILANCIO	PREVISIONI DEFINITIVE DELL'ANNO PRECEDENTE QUELLO CUI SI RIFERISCE IL BILANCIO	PREVISIONI DEL BILANCIO PLURIENNALE			
					Previsioni dell'anno cui si riferisce il bilancio	Previsioni dell'anno 2026	Previsioni dell'anno 2027	
CAPITOLO								
	<i>Totale TIPOLOGIA 200 - Contributi agli investimenti</i>		1.572.765,42	comp. cassa	2.422.765,42	2.371.000,00 2.224.837,81	842.000,00	0,00
	<i>Totale TITOLO 4 - Entrate in conto capitale</i>		1.572.765,42	comp. cassa	2.422.765,42	2.371.000,00 2.224.837,81	842.000,00	0,00
	Totale RESPONSABILE DI SERVIZIO: 65000 - SETTORE SOCIALE		13.178.203,26	comp. cassa	43.005.892,93	40.459.304,86 37.454.484,85	37.622.488,19	36.602.488,78

RESPONSABILE DI SERVIZIO: 74000 - SETTORE CULTURA E TURISMO

TITOLO TIPOLOGIA CATEGORIA	DENOMINAZIONE	PIANO FINANZIARIO (IV Liv.)	RESIDUI PRESUNTI AL TERMINE DELL'ESERCIZIO PRECEDENTE QUELLO CUI SI RIFERISCE IL BILANCIO		PREVISIONI DEFINITIVE DELL'ANNO PRECEDENTE QUELLO CUI SI RIFERISCE IL BILANCIO	PREVISIONI DEL BILANCIO PLURIENNALE			
						Previsioni dell'anno cui si riferisce il bilancio	Previsioni dell'anno 2026	Previsioni dell'anno 2027	
CAPITOLO									
TITOLO 2: Trasferimenti correnti									
TIPOLOGIA 101: Trasferimenti correnti da Amministrazioni pubbliche									
CATEGORIA 1: Trasferimenti correnti da Amministrazioni CENTRALI									
2 101 1	FINANZIAMENTO MITUR PER AGGIORNAMENTO E VALORIZZAZIONE STRUMENTI TURISTICI DIGITALI DI PARMA CITTÀ' CREATIVA UNESCO DELLA GASTRONOMIA (VEDI CAP 10701075-11401210) Resp. proc.: 74040 - S.O. TURISMO	E.2.01.01.01.000	52.886,10	comp. cassa	52.886,10	26.443,05 17.628,70	0,00	0,00	
Totale CATEGORIA 1 - Trasferimenti correnti da Amministrazioni CENTRALI			52.886,10	comp. cassa	52.886,10	26.443,05 17.628,70	0,00	0,00	
CATEGORIA 2: Trasferimenti correnti da Amministrazioni LOCALI									
2 101 2	CONTRIBUTO REGIONE EMILIA ROMAGNA PER SISTEMA INFORMATIVO PER IL TURISTA E INIZIATIVE VARIE (VEDI CAP. 10701080) Resp. proc.: 74040 - S.O. TURISMO	E.2.01.01.02.000	22.472,27	comp. cassa	24.000,00	24.000,00 40.519,04	24.000,00	24.000,00	
2 101 2	AMMINISTRAZIONI LOCALI - TRASFERIMENTO PER GESTIONE UFFICI INFORMAZIONE E ACCOGLIENZA TURISTICA (VEDI CAP. 10701060-10601339) Resp. proc.: 74040 - S.O. TURISMO	E.2.01.01.02.000	73.500,00	comp. cassa	85.500,00	50.000,00 41.433,72	50.000,00	50.000,00	
2 101 2	CONTRIBUTI REGIONALI PER VALORIZZAZIONE TURISTICA DEL TERRITORIO (VEDI CAP.10701102) Resp. proc.: 74040 - S.O. TURISMO	E.2.01.01.02.000	0,00	comp. cassa	60.000,00	0,00 0,00	0,00	0,00	
2 101 2	CONTRIBUTI DA ENTI LOCALI PER ATTIVITA' CULTURALI Resp. proc.: 74000 - SETTORE CULTURA E TURISMO	E.2.01.01.02.000	78.000,00	comp. cassa	90.000,00	0,00 78.000,00	0,00	0,00	
2 101 2	CASA DELLA MUSICA: CONTRIBUTI DA AMMINISTRAZIONI LOCALI (VEDI CAP. 10501637 - 10501430) Resp. proc.: 74090 - S.O. CASA DELLA MUSICA	E.2.01.01.02.000	9.600,00	comp. cassa	16.374,00	0,00 5.900,00	0,00	0,00	
Totale CATEGORIA 2 - Trasferimenti correnti da Amministrazioni LOCALI			183.572,27	comp. cassa	275.874,00	74.000,00 165.852,76	74.000,00	74.000,00	
Totale TIPOLOGIA 101 - Trasferimenti correnti da Amministrazioni pubbliche			236.458,37	comp. cassa	328.760,10	100.443,05 183.481,46	74.000,00	74.000,00	
TIPOLOGIA 103: Trasferimenti correnti da Imprese									
CATEGORIA 2: Altri trasferimenti correnti da imprese									
2 103 2	CONTRIBUTI SPONSORIZZAZIONI ATTIVITA' CULTURALI (VEDI CAP. 10502100) - RIL.IVA Resp. proc.: 74000 - SETTORE CULTURA E TURISMO	E.2.01.03.02.000	0,00	comp. cassa	200.000,00	200.000,00 10.155,11	200.000,00	200.000,00	
2 103 2	CULTURA: LIBERALITA' DA IMPRESE (VEDI CAP 10502245) Resp. proc.: 74000 - SETTORE CULTURA E TURISMO	E.2.01.03.02.000	0,00	comp. cassa	30.000,00	30.000,00 6.903,20	30.000,00	30.000,00	

RESPONSABILE DI SERVIZIO: 74000 - SETTORE CULTURA E TURISMO (segue)

TITOLO TIPOLOGIA CATEGORIA	DENOMINAZIONE	PIANO FINANZIARIO (IV Liv.)	RESIDUI PRESUNTI AL TERMINE DELL'ESERCIZIO PRECEDENTE QUELLO CUI SI RIFERISCE IL BILANCIO	PREVISIONI DEFINITIVE DELL'ANNO PRECEDENTE QUELLO CUI SI RIFERISCE IL BILANCIO	PREVISIONI DEL BILANCIO PLURIENNALE			
					Previsioni dell'anno cui si riferisce il bilancio	Previsioni dell'anno 2026	Previsioni dell'anno 2027	
CAPITOLO								
Totale CATEGORIA 2 - Altri trasferimenti correnti da imprese			0,00	comp. cassa	230.000,00	230.000,00	230.000,00	230.000,00
						17.058,31		
Totale TIPOLOGIA 103 - Trasferimenti correnti da Imprese			0,00	comp. cassa	230.000,00	230.000,00	230.000,00	230.000,00
						17.058,31		
TIPOLOGIA 104: Trasferimenti correnti da Istituzioni Sociali Private								
CATEGORIA 1: Trasferimenti correnti da Istituzioni Sociali Private								
2 104 1	CONTRIBUTO FONDAZIONE CASSA DI RISPARMIO PER PROGETTO ESPOSITIVO (VEDI CAP. 10501640) Resp. proc.: 74000 - SETTORE CULTURA E TURISMO	E.2.01.04.01.000	200.000,00	comp. cassa	200.000,00	0,00 0,00	0,00	0,00
2 104 1	CULTURA: CONTRIBUTO FONDAZIONE CASSA DI RISPARMIO PER PROGETTO ESPOSITIVO CROCIERA OSPEDALE VECCHIO PER PARMA CAPITALE DELLA CULTURA 2020 (VEDI CAP. 10502180 - 10502185-10502196-10502197) Resp. proc.: 74000 - SETTORE CULTURA E TURISMO	E.2.01.04.01.000	257.106,45	comp. cassa	257.106,45	257.106,45 359.530,45	0,00	0,00
2 104 1	CASA DELLA MUSICA:TRASFERIMENTI CORRENTI DA FONDAZIONI (VEDI CAP 1190110) Resp. proc.: 74090 - S.O. CASA DELLA MUSICA	E.2.01.04.01.000	30.000,00	comp. cassa	0,00	0,00 30.000,00	0,00	0,00
2 104 1	CONTRIBUTI PER ATTIVITA' DI VALORIZZAZIONE MUSEI Resp. proc.: 74000 - SETTORE CULTURA E TURISMO	E.2.01.04.01.000	10.000,00	comp. cassa	10.000,00	0,00 0,00	0,00	0,00
2 104 1	LIBERALITA' DA ASSOCIAZIONI ED ENTI Resp. proc.: 74000 - SETTORE CULTURA E TURISMO	E.2.01.04.01.000	1.000,00	comp. cassa	1.000,00	0,00 0,00	0,00	0,00
Totale CATEGORIA 1 - Trasferimenti correnti da Istituzioni Sociali Private			498.106,45	comp. cassa	468.106,45	257.106,45	0,00	0,00
						389.530,45		
Totale TIPOLOGIA 104 - Trasferimenti correnti da Istituzioni Sociali Private			498.106,45	comp. cassa	468.106,45	257.106,45	0,00	0,00
						389.530,45		
TIPOLOGIA 105: Trasferimenti correnti dall'Unione Europea e dal Resto del Mondo								
CATEGORIA 1: Trasferimenti correnti dall'Unione Europea								
2 105 1	TRASFERIMENTO PER PROGETTO POR FESR - DIGITAL HUMANITIES (VEDI CAP. 10501636-10501375-10501376) Resp. proc.: 74000 - SETTORE CULTURA E TURISMO	E.2.01.05.01.000	45.660,00	comp. cassa	45.660,00	172.450,29 172.450,29	57.510,00	0,00
Totale CATEGORIA 1 - Trasferimenti correnti dall'Unione Europea			45.660,00	comp. cassa	45.660,00	172.450,29	57.510,00	0,00
						172.450,29		
Totale TIPOLOGIA 105 - Trasferimenti correnti dall'Unione Europea e dal Resto del Mondo			45.660,00	comp. cassa	45.660,00	172.450,29	57.510,00	0,00
						172.450,29		

RESPONSABILE DI SERVIZIO: 74000 - SETTORE CULTURA E TURISMO (segue)

TITOLO TIPOLOGIA CATEGORIA	DENOMINAZIONE	PIANO FINANZIARIO (IV Liv.)	RESIDUI PRESUNTI AL TERMINE DELL'ESERCIZIO PRECEDENTE QUELLO CUI SI RIFERISCE IL BILANCIO		PREVISIONI DEFINITIVE DELL'ANNO PRECEDENTE QUELLO CUI SI RIFERISCE IL BILANCIO	PREVISIONI DEL BILANCIO PLURIENNALE			
						Previsioni dell'anno cui si riferisce il bilancio	Previsioni dell'anno 2026	Previsioni dell'anno 2027	
CAPITOLO									
Totale TITOLO 2 - Trasferimenti correnti			780.224,82	comp. cassa	1.072.526,55	759.999,79	361.510,00	304.000,00	
						762.520,51			
TITOLO 3:	Entrate extratributarie								
TIPOLOGIA 100:	Vendita di beni e servizi e proventi derivanti dalla gestione dei beni								
CATEGORIA 1:	Vendita di beni								
3 100 1	PROVENTI DA VENDITA PUBBLICAZIONI E ALTRO - ATTIVITA' CULTURALI E DI SPETTACOLO (RIL. IVA)	E.3.01.01.01.000	138,50	comp. cassa	0,00	0,00	0,00	0,00	0,00
03101010	Resp. proc.: 74000 - SETTORE CULTURA E TURISMO					138,50			
3 100 1	PROVENTI GADGET MUSEI E VARIE - RIL.IVA	E.3.01.01.01.000	0,00	comp. cassa	5.000,00	5.000,00	5.000,00	5.000,00	5.000,00
03101020	Resp. proc.: 74080 - S.O. SISTEMA MUSEALE					4.606,84			
Totale CATEGORIA 1 - Vendita di beni			138,50	comp. cassa	5.000,00	5.000,00	5.000,00	5.000,00	5.000,00
						4.745,34			
CATEGORIA 2:	Entrate dalla vendita e dall'erogazione di servizi								
3 100 2	PROVENTI CASA DELLA MUSICA - RIL.IVA	E.3.01.02.01.000	181,90	comp. cassa	1.000,00	2.500,00	2.500,00	2.500,00	2.500,00
03102045	Resp. proc.: 74090 - S.O. CASA DELLA MUSICA					2.303,42			
3 100 2	PROVENTI PER ATTIVITA' CULTURALI E DI SPETTACOLO	E.3.01.02.01.000	3,00	comp. cassa	100,00	0,00	0,00	0,00	0,00
03102050	Resp. proc.: 74000 - SETTORE CULTURA E TURISMO					0,00			
3 100 2	PROVENTI DA BIGLIETTI MUSEI - RIL.IVA	E.3.01.02.01.000	87,00	comp. cassa	90.000,00	90.000,00	90.000,00	90.000,00	90.000,00
03102051	Resp. proc.: 74080 - S.O. SISTEMA MUSEALE					35.620,00			
3 100 2	CULTURA - PROGETTI E INIZIATIVE: PROVENTI DA INGRESSI MUSEI E MOSTRE - RIL.IVA	E.3.01.02.01.000	416,00	comp. cassa	29.900,00	20.000,00	20.000,00	20.000,00	20.000,00
03102052	Resp. proc.: 74050 - S.O. EVENTI E ATTIVITA' ESPOSITIVE					19.131,37			
3 100 2	TURISMO: PROVENTI PER ATTIVITA' PROMOZIONALI - RIL. IVA	E.3.01.02.01.000	0,00	comp. cassa	14.250,00	0,00	0,00	0,00	0,00
03102061	Resp. proc.: 74040 - S.O. TURISMO					0,00			
Totale CATEGORIA 2 - Entrate dalla vendita e dall'erogazione di servizi			687,90	comp. cassa	135.250,00	112.500,00	112.500,00	112.500,00	112.500,00
						57.054,79			
CATEGORIA 3:	Proventi derivanti dalla gestione dei beni								
3 100 3	TURISMO: CANONI DI CONCESSIONE (RIL.IVA)	E.3.01.03.01.000	6.220,00	comp. cassa	7.000,00	10.000,00	10.000,00	10.000,00	10.000,00
03103040	Resp. proc.: 74040 - S.O. TURISMO					2.074,00			
3 100 3	CULTURA - FITTI NOLEGGI E LOCAZIONI A SCOMPUTO DI VANTAGGI ECONOMICI	E.3.01.03.02.000	2.515,20	comp. cassa	6.000,00	3.000,00	0,00	0,00	0,00
03103106	Resp. proc.: 74000 - SETTORE CULTURA E TURISMO					5.184,57			
3 100 3	TURISMO - FITTI NOLEGGI E LOCAZIONI A SCOMPUTO DI VANTAGGI ECONOMICI	E.3.01.03.02.000	300,00	comp. cassa	0,00	0,00	0,00	0,00	0,00
03103108	Resp. proc.: 74040 - S.O. TURISMO					100,00			

RESPONSABILE DI SERVIZIO: 74000 - SETTORE CULTURA E TURISMO (segue)

TITOLO TIPOLOGIA CATEGORIA	DENOMINAZIONE	PIANO FINANZIARIO (IV Liv.)	RESIDUI PRESUNTI AL TERMINE DELL'ESERCIZIO PRECEDENTE QUELLO CUI SI RIFERISCE IL BILANCIO		PREVISIONI DEFINITIVE DELL'ANNO PRECEDENTE QUELLO CUI SI RIFERISCE IL BILANCIO	PREVISIONI DEL BILANCIO PLURIENNALE		
						Previsioni dell'anno cui si riferisce il bilancio	Previsioni dell'anno 2026	Previsioni dell'anno 2027
CAPITOLO								
Totale CATEGORIA 3 - Proventi derivanti dalla gestione dei beni			9.035,20	comp. cassa	13.000,00	13.000,00	10.000,00	10.000,00
Totale TIPOLOGIA 100 - Vendita di beni e servizi e proventi derivanti dalla gestione dei beni			9.861,60	comp. cassa	153.250,00	130.500,00	127.500,00	127.500,00
TIPOLOGIA 500: Rimborsi e altre entrate correnti								
CATEGORIA 2: Rimborsi in entrata								
3 500 2	CULTURA: RIMBORSI, RECUPERI E RESTITUZIONI DI SOMMA DA PRIVATI	E.3.05.02.03.000	0,00	comp. cassa	500,00	500,00	500,00	500,00
03502446	Resp. proc.: 74000 - SETTORE CULTURA E TURISMO					472,11		
Totale CATEGORIA 2 - Rimborsi in entrata			0,00	comp. cassa	500,00	500,00	500,00	500,00
Totale TIPOLOGIA 500 - Rimborsi e altre entrate correnti			0,00	comp. cassa	500,00	500,00	500,00	500,00
Totale TITOLO 3 - Entrate extratributarie			9.861,60	comp. cassa	153.750,00	131.000,00	128.000,00	128.000,00
TITOLO 4: Entrate in conto capitale								
TIPOLOGIA 200: Contributi agli investimenti								
CATEGORIA 4: Contributi agli investimenti da Istituzioni Sociali Private								
4 200 4	CONTRIBUTO DA FONDAZIONE CASSA DI RISPARMIO PER MUSEO OSPEDALE VECCHIO	E.4.02.04.01.000	1.095.100,00	comp. cassa	1.095.100,00	1.095.100,00	0,00	0,00
04203580	Resp. proc.: 74000 - SETTORE CULTURA E TURISMO					0,00		
4 200 4	CONTRIBUTI DA FONDAZIONE CASSA DI RISPARMIO PER ACQUISIZIONE DI BENI, FONDI E RACCOLTE E COLLEZIONI DI VALORE ARTISTICO	E.4.02.04.01.000	15.000,00	comp. cassa	15.000,00	0,00	0,00	0,00
04204000	Resp. proc.: 74080 - S.O. SISTEMA MUSEALE					0,00		
Totale CATEGORIA 4 - Contributi agli investimenti da Istituzioni Sociali Private			1.110.100,00	comp. cassa	1.110.100,00	1.095.100,00	0,00	0,00
CATEGORIA 5: Contributi agli investimenti dall'Unione Europea e dal Resto del Mondo								
4 200 5	TRASFERIMENTO PER PROGETTO POR FESR BANDO DIGITAL HUMANITIES - CONTO CAPITALE	E.4.02.05.03.000	0,00	comp. cassa	0,00	24.379,71	0,00	0,00
04205000	Resp. proc.: 74000 - SETTORE CULTURA E TURISMO					0,00		
Totale CATEGORIA 5 - Contributi agli investimenti dall'Unione Europea e dal Resto del Mondo			0,00	comp. cassa	0,00	24.379,71	0,00	0,00

RESPONSABILE DI SERVIZIO: 74000 - SETTORE CULTURA E TURISMO (segue)

TITOLO TIPOLOGIA CATEGORIA	DENOMINAZIONE	PIANO FINANZIARIO (IV Liv.)	RESIDUI PRESUNTI AL TERMINE DELL'ESERCIZIO PRECEDENTE QUELLO CUI SI RIFERISCE IL BILANCIO		PREVISIONI DEFINITIVE DELL'ANNO PRECEDENTE QUELLO CUI SI RIFERISCE IL BILANCIO	PREVISIONI DEL BILANCIO PLURIENNALE		
						Previsioni dell'anno cui si riferisce il bilancio	Previsioni dell'anno 2026	Previsioni dell'anno 2027
CAPITOLO								
	Totale TIPOLOGIA 200 - Contributi agli investimenti		1.110.100,00	comp. cassa	1.110.100,00	1.119.479,71	0,00	0,00
	Totale TITOLO 4 - Entrate in conto capitale		1.110.100,00	comp. cassa	1.110.100,00	1.119.479,71	0,00	0,00
TITOLO 9:	Entrate per conto di terzi e partite di giro							
TIPOLOGIA 200:	Entrate per conto terzi							
CATEGORIA 4:	Depositi di/presso terzi							
9 200 4	DEPOSITI CAUZIONALI CONSERVATI PRESSO LA TESORERIA	E.9.02.04.01.000	0,00	comp.	200.000,00	200.000,00	200.000,00	200.000,00
09901853	COMUNALE - COMPETENZA (Cultura)			cassa		200.000,00		
	Resp. proc.: 74000 - SETTORE CULTURA E TURISMO							
	Totale CATEGORIA 4 - Depositi di/presso terzi		0,00	comp. cassa	200.000,00	200.000,00	200.000,00	200.000,00
	Totale TIPOLOGIA 200 - Entrate per conto terzi		0,00	comp. cassa	200.000,00	200.000,00	200.000,00	200.000,00
	Totale TITOLO 9 - Entrate per conto di terzi e partite di giro		0,00	comp. cassa	200.000,00	200.000,00	200.000,00	200.000,00
	Totale RESPONSABILE DI SERVIZIO: 74000 - SETTORE CULTURA E TURISMO		1.900.186,42	comp. cassa	2.536.376,55	2.210.479,50	689.510,00	632.000,00

RESPONSABILE DI SERVIZIO: 78000 - SETTORE RELAZIONI ESTERNE E MARKETING DEL TERRITORIO

TITOLO TIPOLOGIA CATEGORIA	DENOMINAZIONE	PIANO FINANZIARIO (IV Liv.)	RESIDUI PRESUNTI AL TERMINE DELL'ESERCIZIO PRECEDENTE QUELLO CUI SI RIFERISCE IL BILANCIO		PREVISIONI DEFINITIVE DELL'ANNO PRECEDENTE QUELLO CUI SI RIFERISCE IL BILANCIO	PREVISIONI DEL BILANCIO PLURIENNALE			
						Previsioni dell'anno cui si riferisce il bilancio	Previsioni dell'anno 2026	Previsioni dell'anno 2027	
CAPITOLO									
TITOLO 2: Trasferimenti correnti									
TIPOLOGIA 101: Trasferimenti correnti da Amministrazioni pubbliche									
CATEGORIA 1: Trasferimenti correnti da Amministrazioni CENTRALI									
2 101 1	COOPERAZIONE INTERNAZIONALE: TRASFERIMENTI DA AICS PER PROGETTO CO.DI.RE CODICE AID 012618/01/6 (VEDI CAP 11208079-11208080-11208081-11208082-11901170-11901520-11901521-11901522)	E.2.01.01.01.000	126.000,00	comp. cassa	126.000,00	25.200,00	0,00	0,00	
	Resp. proc.: 78001 - UFFICIO. COOPERAZIONE E RELAZIONI INTERNAZIONALI					58.800,00			
2 101 1	COOP INTERNAZIONALE:TRASF.TI AICS PROGETTO "MAISON PARMA, IL VALORE DEL TERRITORIO:LA FILIERA DEL POMODORO E SVILUPPO SOSTENIBILE "(VEDI CAP S 11208190-11208191-11208192-11208193-11208194-11208195...)	E.2.01.01.01.000	754.604,12	comp. cassa	746.988,06	240.243,67	240.243,67	0,00	
	Resp. proc.: 78001 - UFFICIO. COOPERAZIONE E RELAZIONI INTERNAZIONALI					240.243,67			
Totale CATEGORIA 1 - Trasferimenti correnti da Amministrazioni CENTRALI			880.604,12	comp. cassa	872.988,06	265.443,67	240.243,67	0,00	
						299.043,67			
CATEGORIA 2: Trasferimenti correnti da Amministrazioni LOCALI									
2 101 2	COOPERAZIONE INTERNAZIONALE: CONTRIBUTI DA ENTI PUBBLICI (VEDI CAP 11208200-11901500)	E.2.01.01.02.000	78.015,00	comp. cassa	90.628,20	40.000,00	40.000,00	40.000,00	
	Resp. proc.: 78001 - UFFICIO. COOPERAZIONE E RELAZIONI INTERNAZIONALI					36.331,17			
Totale CATEGORIA 2 - Trasferimenti correnti da Amministrazioni LOCALI			78.015,00	comp. cassa	90.628,20	40.000,00	40.000,00	40.000,00	
						36.331,17			
Totale TIPOLOGIA 101 - Trasferimenti correnti da Amministrazioni pubbliche			958.619,12	comp. cassa	963.616,26	305.443,67	280.243,67	40.000,00	
						335.374,84			
TIPOLOGIA 104: Trasferimenti correnti da Istituzioni Sociali Private									
CATEGORIA 1: Trasferimenti correnti da Istituzioni Sociali Private									
2 104 1	COOPERAZIONE E RELAZIONI INTERNAZIONALI: TRASFERIMENTI CORRENTI DA ISTITUZIONI SOCIALI PRIVATE	E.2.01.04.01.000	0,00	comp. cassa	4.707,81	0,00	0,00	0,00	
	Resp. proc.: 78001 - UFFICIO. COOPERAZIONE E RELAZIONI INTERNAZIONALI					0,00			
Totale CATEGORIA 1 - Trasferimenti correnti da Istituzioni Sociali Private			0,00	comp. cassa	4.707,81	0,00	0,00	0,00	
						0,00			
Totale TIPOLOGIA 104 - Trasferimenti correnti da Istituzioni Sociali Private			0,00	comp. cassa	4.707,81	0,00	0,00	0,00	
						0,00			
Totale TITOLO 2 - Trasferimenti correnti			958.619,12	comp. cassa	968.324,07	305.443,67	280.243,67	40.000,00	
						335.374,84			

RESPONSABILE DI SERVIZIO: 78000 - SETTORE RELAZIONI ESTERNE E MARKETING DEL TERRITORIO (segue)

TITOLO TIPOLOGIA CATEGORIA	DENOMINAZIONE	PIANO FINANZIARIO (IV Liv.)	RESIDUI PRESUNTI AL TERMINE DELL'ESERCIZIO PRECEDENTE QUELLO CUI SI RIFERISCE IL BILANCIO		PREVISIONI DEFINITIVE DELL'ANNO PRECEDENTE QUELLO CUI SI RIFERISCE IL BILANCIO	PREVISIONI DEL BILANCIO PLURIENNALE			
						Previsioni dell'anno cui si riferisce il bilancio	Previsioni dell'anno 2026	Previsioni dell'anno 2027	
CAPITOLO									
TITOLO 4: Entrate in conto capitale									
TIPOLOGIA 500: Altre entrate in conto capitale									
CATEGORIA 4: Altre Entrate in conto capitale n.a.c.									
4 500 4	REGOLARIZZO CONTABILE SETTORE COMUNICAZIONE E MARKETING: PROVENTI STRAORDINARI DA ACQUISIZIONE GRATUITA	E.4.05.04.99.000	0,00	comp. cassa	125.000,00	0,00	0,00	0,00	0,00
04504170	Resp. proc.: 78000 - SETTORE RELAZIONI ESTERNE E MARKETING DEL TERRITORIO					0,00			
Totale CATEGORIA 4 - Altre Entrate in conto capitale n.a.c.			0,00	comp. cassa	125.000,00	0,00	0,00	0,00	0,00
Totale TIPOLOGIA 500 - Altre entrate in conto capitale			0,00	comp. cassa	125.000,00	0,00	0,00	0,00	0,00
Totale TITOLO 4 - Entrate in conto capitale			0,00	comp. cassa	125.000,00	0,00	0,00	0,00	0,00
TITOLO 9: Entrate per conto di terzi e partite di giro									
TIPOLOGIA 200: Entrate per conto terzi									
CATEGORIA 4: Depositi di/presso terzi									
9 200 4	DEPOSITI CAUZIONALI CONSERVATI PRESSO LA TESORERIA COMUNALE - COMPETENZA (Settore relazioni esterne e marketing del territorio)	E.9.02.04.01.000	0,00	comp. cassa	0,00	1.000,00	1.000,00	1.000,00	1.000,00
09901861	Resp. proc.: 78000 - SETTORE RELAZIONI ESTERNE E MARKETING DEL TERRITORIO					1.000,00			
Totale CATEGORIA 4 - Depositi di/presso terzi			0,00	comp. cassa	0,00	1.000,00	1.000,00	1.000,00	1.000,00
Totale TIPOLOGIA 200 - Entrate per conto terzi			0,00	comp. cassa	0,00	1.000,00	1.000,00	1.000,00	1.000,00
Totale TITOLO 9 - Entrate per conto di terzi e partite di giro			0,00	comp. cassa	0,00	1.000,00	1.000,00	1.000,00	1.000,00
Totale RESPONSABILE DI SERVIZIO: 78000 - SETTORE RELAZIONI ESTERNE E MARKETING DEL TERRITORIO			958.619,12	comp. cassa	1.093.324,07	306.443,67	281.243,67	41.000,00	336.374,84

RESPONSABILE DI SERVIZIO: 82000 - SETTORE POLITICHE ABITATIVE

TITOLO TIPOLOGIA CATEGORIA	DENOMINAZIONE	PIANO FINANZIARIO (IV Liv.)	RESIDUI PRESUNTI AL TERMINE DELL'ESERCIZIO PRECEDENTE QUELLO CUI SI RIFERISCE IL BILANCIO		PREVISIONI DEFINITIVE DELL'ANNO PRECEDENTE QUELLO CUI SI RIFERISCE IL BILANCIO	PREVISIONI DEL BILANCIO PLURIENNALE			
						Previsioni dell'anno cui si riferisce il bilancio	Previsioni dell'anno 2026	Previsioni dell'anno 2027	
CAPITOLO									
TITOLO 2: Trasferimenti correnti									
TIPOLOGIA 101: Trasferimenti correnti da Amministrazioni pubbliche									
CATEGORIA 2: Trasferimenti correnti da Amministrazioni LOCALI									
2 101 2	POLITICHE ABITATIVE: CONTRIBUTO REG.LE - FONDO NAZ.LE PER EMERGENZA ABITATIVA - (VEDI CAP. 11206056-11206150-11206090-11206170)	E.2.01.01.02.000	0,00	comp. cassa	558.444,67	400.000,00	400.000,00	400.000,00	400.000,00
	Resp. proc.: 82001 - UFFICIO PIANIFICAZIONE STRATEGIE ABITATIVE					400.000,00			
2 101 2	FONDI ED INTERVENTI PER L'EMERGENZA ABITATIVA, PER IL SOSTEGNO ALLA LOCAZIONE ED EMERGENZA SFRATTI	E.2.01.01.02.000	1.080,00	comp. cassa	0,00	150.000,00	150.000,00	150.000,00	150.000,00
	Resp. proc.: 82001 - UFFICIO PIANIFICAZIONE STRATEGIE ABITATIVE					2.080,83			
Totale CATEGORIA 2 - Trasferimenti correnti da Amministrazioni LOCALI			1.080,00	comp. cassa	558.444,67	550.000,00	550.000,00	550.000,00	550.000,00
Totale TIPOLOGIA 101 - Trasferimenti correnti da Amministrazioni pubbliche			1.080,00	comp. cassa	558.444,67	550.000,00	550.000,00	550.000,00	550.000,00
TIPOLOGIA 104: Trasferimenti correnti da Istituzioni Sociali Private									
CATEGORIA 1: Trasferimenti correnti da Istituzioni Sociali Private									
2 104 1	CONTRIBUTI DA FONDAZIONI PER PROGETTI INNOVATIVI E PER POLITICHE DEL TERRITORIO - POLITICHE ABITATIVE (VEDI CAP. 11206035)	E.2.01.04.01.000	10.000,00	comp. cassa	10.000,00	0,00	0,00	0,00	0,00
	Resp. proc.: 82001 - UFFICIO PIANIFICAZIONE STRATEGIE ABITATIVE					0,00			
Totale CATEGORIA 1 - Trasferimenti correnti da Istituzioni Sociali Private			10.000,00	comp. cassa	10.000,00	0,00	0,00	0,00	0,00
Totale TIPOLOGIA 104 - Trasferimenti correnti da Istituzioni Sociali Private			10.000,00	comp. cassa	10.000,00	0,00	0,00	0,00	0,00
Totale TITOLO 2 - Trasferimenti correnti			11.080,00	comp. cassa	568.444,67	550.000,00	550.000,00	550.000,00	550.000,00
TITOLO 3: Entrate extratributarie									
TIPOLOGIA 100: Vendita di beni e servizi e proventi derivanti dalla gestione dei beni									
CATEGORIA 2: Entrate dalla vendita e dall'erogazione di servizi									
3 100 2	DIRITTI DI SEGRETERIA POLITICHE ABITATIVE	E.3.01.02.01.000	0,00	comp. cassa	8.200,00	9.000,00	9.000,00	9.000,00	9.000,00
	Resp. proc.: 82010 - S.O. SVILUPPO E PROGETTUALITA' ABITATIVE					2.933,33			
Totale CATEGORIA 2 - Entrate dalla vendita e dall'erogazione di servizi			0,00	comp. cassa	8.200,00	9.000,00	9.000,00	9.000,00	9.000,00
CATEGORIA 3: Proventi derivanti dalla gestione dei beni						2.933,33			

RESPONSABILE DI SERVIZIO: 82000 - SETTORE POLITICHE ABITATIVE (segue)

TITOLO TIPOLOGIA CATEGORIA	DENOMINAZIONE	PIANO FINANZIARIO (IV Liv.)	RESIDUI PRESUNTI AL TERMINE DELL'ESERCIZIO PRECEDENTE QUELLO CUI SI RIFERISCE IL BILANCIO		PREVISIONI DEFINITIVE DELL'ANNO PRECEDENTE QUELLO CUI SI RIFERISCE IL BILANCIO	PREVISIONI DEL BILANCIO PLURIENNALE		
						Previsioni dell'anno cui si riferisce il bilancio	Previsioni dell'anno 2026	Previsioni dell'anno 2027
CAPITOLO								
3 100 3 03103260	AFFITTI EX ISTITUTO VITTORIO EMANUELE USO ABITATIVO Resp. proc.: 82001 - UFFICIO PIANIFICAZIONE STRATEGIE ABITATIVE	E.3.01.03.02.000	82,03	comp. cassa	6.000,00	6.000,00 5.610,24	6.000,00	6.000,00
3 100 3 03103270	AFFITTI REALI FABBRICATI COMUNALI - USO ABITATIVO Resp. proc.: 82001 - UFFICIO PIANIFICAZIONE STRATEGIE ABITATIVE	E.3.01.03.02.000	0,00	comp. cassa	1.076,09	0,00 0,00	0,00	0,00
Totale CATEGORIA 3 - Proventi derivanti dalla gestione dei beni			82,03	comp. cassa	7.076,09	6.000,00 5.610,24	6.000,00	6.000,00
Totale TIPOLOGIA 100 - Vendita di beni e servizi e proventi derivanti dalla gestione dei beni			82,03	comp. cassa	15.276,09	15.000,00 8.543,57	15.000,00	15.000,00
TIPOLOGIA 500: Rimborsi e altre entrate correnti								
CATEGORIA 2: Rimborsi in entrata								
3 500 2 03502300	RIMBORSO DAI SOGGETTI ATTUATORI DELLE SPESE PER COLLAUDI TECNICI AMMINISTRATIVI Resp. proc.: 82010 - S.O. SVILUPPO E PROGETTUALITA' ABITATIVE	E.3.05.02.03.000	0,00	comp. cassa	5.000,00	5.000,00 0,00	5.000,00	5.000,00
3 500 2 03502425	RECUPERI, RIMBORSI E CONTRIBUTI PER LE POLITICHE ABITATIVE Resp. proc.: 82000 - SETTORE POLITICHE ABITATIVE	E.3.05.02.03.000	0,00	comp. cassa	39.994,74	0,00 0,00	0,00	0,00
Totale CATEGORIA 2 - Rimborsi in entrata			0,00	comp. cassa	44.994,74	5.000,00 0,00	5.000,00	5.000,00
Totale TIPOLOGIA 500 - Rimborsi e altre entrate correnti			0,00	comp. cassa	44.994,74	5.000,00 0,00	5.000,00	5.000,00
Totale TITOLO 3 - Entrate extratributarie			82,03	comp. cassa	60.270,83	20.000,00 8.543,57	20.000,00	20.000,00
TITOLO 4: Entrate in conto capitale								
TIPOLOGIA 200: Contributi agli investimenti								
CATEGORIA 1: Contributi agli investimenti da amministrazioni pubbliche								
4 200 1 04201125	PNRR M5C2 2.3-MAS-CONTRIBUTO PROGRAMMA INNOVATIVO NAZIONALE PER LA QUALITA' DELL'ABITARE- Art. 1 Commi 437 e seguenti, Legge N.160 del 27/12/2019 Resp. proc.: 82010 - S.O. SVILUPPO E PROGETTUALITA' ABITATIVE	E.4.02.01.01.000	6.442.674,28	comp. cassa	8.513.754,18	4.561.098,78 4.561.098,78	1.177.837,94	0,00
4 200 1 04201150	PNC- PROGRAMMA "VERDE SICURO E SOCIALE: RIQUALIFICAZIONE DELL'EDILIZIA RESIDENZIALE PUBBLICA" Resp. proc.: 82010 - S.O. SVILUPPO E PROGETTUALITA' ABITATIVE	E.4.02.01.02.000	1.205.164,58	comp. cassa	1.205.164,58	903.873,43 301.291,15	0,00	0,00

RESPONSABILE DI SERVIZIO: 82000 - SETTORE POLITICHE ABITATIVE (segue)

TITOLO TIPOLOGIA CATEGORIA	DENOMINAZIONE	PIANO FINANZIARIO (IV Liv.)	RESIDUI PRESUNTI AL TERMINE DELL'ESERCIZIO PRECEDENTE QUELLO CUI SI RIFERISCE IL BILANCIO		PREVISIONI DEFINITIVE DELL'ANNO PRECEDENTE QUELLO CUI SI RIFERISCE IL BILANCIO	PREVISIONI DEL BILANCIO PLURIENNALE			
						Previsioni dell'anno cui si riferisce il bilancio	Previsioni dell'anno 2026	Previsioni dell'anno 2027	
CAPITOLO									
4 200 1 04201155	TRASFERIMENTO REGIONALE PER PROGRAMMA INNOVATIVO PER LA QUALITA' DELL'ABITARE Resp. proc.: 82010 - S.O. SVILUPPO E PROGETTUALITA' ABITATIVE	E.4.02.01.02.000	1.000.000,00	comp. cassa	1.000.000,00	0,00 0,00	0,00	0,00	
4 200 1 04201330	CONTRIBUTO MINISTERIALE PER FONDO OPERE INDIFFERIBILI (FOI) PNC-PROGRAMMA "VERDE SICURO E SOCIALE: RIQUALIFICAZIONE DELL'EDILIZIA RESIDENZIALE PUBBLICA" Resp. proc.: 82010 - S.O. SVILUPPO E PROGETTUALITA' ABITATIVE	E.4.02.01.01.000	374.523,08	comp. cassa	374.523,08	0,00 0,00	0,00	0,00	
4 200 1 04201580	TRASFERIMENTO REGIONALE PER RECUPERO E RIFUNZIONALIZZAZIONE EDIFICIO (ERS) IN VIALE DEI MILLE Resp. proc.: 82010 - S.O. SVILUPPO E PROGETTUALITA' ABITATIVE	E.4.02.01.02.000	0,00	comp. cassa	0,00	415.561,30 415.561,30	0,00	0,00	
4 200 1 04201605	TRASFERIMENTO REGIONALE PER INTERVENTI ERP E RECUPERO EDIFICI ABITATIVI DI PROPRIETA' COMUNALE Resp. proc.: 82010 - S.O. SVILUPPO E PROGETTUALITA' ABITATIVE	E.4.02.01.02.000	1.405.800,00	comp. cassa	1.535.934,29	0,00 854.169,96	0,00	0,00	
4 200 1 04201660	CONTRIBUTI MINISTERIALI EX L. 80/2014 E L. 203/91 PER REALIZZAZIONE INTERVENTI ERP Resp. proc.: 82010 - S.O. SVILUPPO E PROGETTUALITA' ABITATIVE	E.4.02.01.01.000	1.500.000,00	comp. cassa	3.700.000,00	2.500.000,00 0,00	420.967,58	0,00	
Totale CATEGORIA 1 - Contributi agli investimenti da amministrazioni pubbliche			11.928.161,94	comp. cassa	16.329.376,13	8.380.533,51 6.132.121,19	1.598.805,52	0,00	
CATEGORIA 4: Contributi agli investimenti da Istituzioni Sociali Private									
4 200 4 04203575	CONTRIBUTO DA FONDAZIONE CASSA DI RISPARMIO PER RECUPERO ALLOGGI ERP Resp. proc.: 82010 - S.O. SVILUPPO E PROGETTUALITA' ABITATIVE	E.4.02.04.01.000	1.500.000,00	comp. cassa	3.000.000,00	0,00 0,00	0,00	0,00	
Totale CATEGORIA 4 - Contributi agli investimenti da Istituzioni Sociali Private			1.500.000,00	comp. cassa	3.000.000,00	0,00 0,00	0,00	0,00	
Totale TIPOLOGIA 200 - Contributi agli investimenti			13.428.161,94	comp. cassa	19.329.376,13	8.380.533,51 6.132.121,19	1.598.805,52	0,00	
TIPOLOGIA 500: Altre entrate in conto capitale									
CATEGORIA 4: Altre Entrate in conto capitale n.a.c.									
4 500 4 04504340	ALLOGGI DI EDILIZIA CONVENZIONATA.PROVENTI DA RIMOZIONE VINCOLI Resp. proc.: 82010 - S.O. SVILUPPO E PROGETTUALITA' ABITATIVE	E.4.05.04.99.000	0,00	comp. cassa	81.948,85	90.000,00 77.071,37	90.000,00	90.000,00	

RESPONSABILE DI SERVIZIO: 82000 - SETTORE POLITICHE ABITATIVE (segue)

TITOLO TIPOLOGIA CATEGORIA	DENOMINAZIONE	PIANO FINANZIARIO (IV Liv.)	RESIDUI PRESUNTI AL TERMINE DELL'ESERCIZIO PRECEDENTE QUELLO CUI SI RIFERISCE IL BILANCIO	PREVISIONI DEFINITIVE DELL'ANNO PRECEDENTE QUELLO CUI SI RIFERISCE IL BILANCIO	PREVISIONI DEL BILANCIO PLURIENNALE			
					Previsioni dell'anno cui si riferisce il bilancio	Previsioni dell'anno 2026	Previsioni dell'anno 2027	
CAPITOLO								
	Totale CATEGORIA 4 - Altre Entrate in conto capitale n.a.c.		0,00	comp. cassa	81.948,85	90.000,00 77.071,37	90.000,00	90.000,00
	Totale TIPOLOGIA 500 - Altre entrate in conto capitale		0,00	comp. cassa	81.948,85	90.000,00 77.071,37	90.000,00	90.000,00
	Totale TITOLO 4 - Entrate in conto capitale		13.428.161,94	comp. cassa	19.411.324,98	8.470.533,51 6.209.192,56	1.688.805,52	90.000,00
	Totale RESPONSABILE DI SERVIZIO: 82000 - SETTORE POLITICHE ABITATIVE		13.439.323,97	comp. cassa	20.040.040,48	9.040.533,51 6.619.816,96	2.258.805,52	660.000,00

RESPONSABILE DI SERVIZIO: 83000 - SETTORE OPERE PUBBLICHE

TITOLO TIPOLOGIA CATEGORIA	DENOMINAZIONE	PIANO FINANZIARIO (IV Liv.)	RESIDUI PRESUNTI AL TERMINE DELL'ESERCIZIO PRECEDENTE QUELLO CUI SI RIFERISCE IL BILANCIO		PREVISIONI DEFINITIVE DELL'ANNO PRECEDENTE QUELLO CUI SI RIFERISCE IL BILANCIO	PREVISIONI DEL BILANCIO PLURIENNALE		
						Previsioni dell'anno cui si riferisce il bilancio	Previsioni dell'anno 2026	Previsioni dell'anno 2027
CAPITOLO								
TITOLO 2:	Trasferimenti correnti							
TIPOLOGIA 101:	Trasferimenti correnti da Amministrazioni pubbliche							
CATEGORIA 2:	Trasferimenti correnti da Amministrazioni LOCALI							
2 101 2	CONTRIBUTO REGIONALE PER PEBA	E.2.01.01.02.000	0,00	comp.	28.852,61	7.213,16	0,00	0,00
02101300	Resp. proc.: 83000 - SETTORE OPERE PUBBLICHE			cassa		0,00		
	Totale CATEGORIA 2 - Trasferimenti correnti da Amministrazioni LOCALI		0,00	comp.	28.852,61	7.213,16	0,00	0,00
	Totale TIPOLOGIA 101 - Trasferimenti correnti da Amministrazioni pubbliche		0,00	comp.	28.852,61	7.213,16	0,00	0,00
	Totale TITOLO 2 - Trasferimenti correnti		0,00	comp.	28.852,61	7.213,16	0,00	0,00
				cassa		0,00		
TITOLO 3:	Entrate extratributarie							
TIPOLOGIA 100:	Vendita di beni e servizi e proventi derivanti dalla gestione dei beni							
CATEGORIA 2:	Entrate dalla vendita e dall'erogazione di servizi							
3 100 2	PROVENTI COMMISSIONE COMUNALE DI VIGILANZA	E.3.01.02.01.000	0,00	comp.	1.500,00	1.500,00	1.500,00	1.500,00
03102090	Resp. proc.: 83000 - SETTORE OPERE PUBBLICHE			cassa		1.382,05		
3 100 2	RIMBORSO FORFETTARIO PER SPESE ISTRUTTORIE DI	E.3.01.02.01.000	0,00	comp.	100.000,00	100.000,00	100.000,00	100.000,00
03102107	PRATICHE SISMICHE			cassa		92.136,84		
	Resp. proc.: 83010 - S.O. SISMICA E ANTINCENDIO							
	Totale CATEGORIA 2 - Entrate dalla vendita e dall'erogazione di servizi		0,00	comp.	101.500,00	101.500,00	101.500,00	101.500,00
				cassa		93.518,89		
CATEGORIA 3:	Proventi derivanti dalla gestione dei beni							
3 100 3	FONDAZIONE TEATRO REGIO: CANONE DI CONCESSIONE	E.3.01.03.02.000	126.715,24	comp.	0,00	0,00	0,00	0,00
03103285	D'USO			cassa		0,00		
	Resp. proc.: 83000 - SETTORE OPERE PUBBLICHE							
	Totale CATEGORIA 3 - Proventi derivanti dalla gestione dei beni		126.715,24	comp.	0,00	0,00	0,00	0,00
				cassa		0,00		
	Totale TIPOLOGIA 100 - Vendita di beni e servizi e proventi derivanti dalla gestione dei beni		126.715,24	comp.	101.500,00	101.500,00	101.500,00	101.500,00
				cassa		93.518,89		
TIPOLOGIA 500:	Rimborsi e altre entrate correnti							
CATEGORIA 2:	Rimborsi in entrata							
3 500 2	RECUPERO DA IMPRESE PER INCARICHI PROFESSIONALI	E.3.05.02.03.000	0,00	comp.	0,00	10.000,00	0,00	0,00
03502426	(VEDI CAP 10106375)			cassa		0,00		
	Resp. proc.: 83000 - SETTORE OPERE PUBBLICHE							

RESPONSABILE DI SERVIZIO: 83000 - SETTORE OPERE PUBBLICHE (segue)

TITOLO TIPOLOGIA CATEGORIA	DENOMINAZIONE	PIANO FINANZIARIO (IV Liv.)	RESIDUI PRESUNTI AL TERMINE DELL'ESERCIZIO PRECEDENTE QUELLO CUI SI RIFERISCE IL BILANCIO		PREVISIONI DEFINITIVE DELL'ANNO PRECEDENTE QUELLO CUI SI RIFERISCE IL BILANCIO	PREVISIONI DEL BILANCIO PLURIENNALE		
						Previsioni dell'anno cui si riferisce il bilancio	Previsioni dell'anno 2026	Previsioni dell'anno 2027
CAPITOLO								
3 500 2 03502460	RECUPERO SPESE COLLAUDO PIANI URBANISTICI (VEDI CAP. 10801230 - 10801231) Resp. proc.: 83000 - SETTORE OPERE PUBBLICHE	E.3.05.02.03.000	136.280,27	comp. cassa	198.009,75	100.000,00 18.002,98	100.000,00	100.000,00
Totale CATEGORIA 2 - Rimborsi in entrata			136.280,27	comp. cassa	198.009,75	110.000,00 18.002,98	100.000,00	100.000,00
Totale TIPOLOGIA 500 - Rimborsi e altre entrate correnti			136.280,27	comp. cassa	198.009,75	110.000,00 18.002,98	100.000,00	100.000,00
Totale TITOLO 3 - Entrate extratributarie			262.995,51	comp. cassa	299.509,75	211.500,00 111.521,87	201.500,00	201.500,00
TITOLO 4:		Entrate in conto capitale						
TIPOLOGIA 200:		Contributi agli investimenti						
CATEGORIA 1:		Contributi agli investimenti da amministrazioni pubbliche						
4 200 1 04201000	CONTRIBUTO DA PROVINCIA PER PROLUNGAMENTO DI VIA FRANKLIN Resp. proc.: 83000 - SETTORE OPERE PUBBLICHE	E.4.02.01.02.000	0,00	comp. cassa	900.000,00	900.000,00 0,00	0,00	0,00
4 200 1 04201050	CONTRIBUTO DA ALTRI ENTI PER PROLUNGAMENTO VIA FRANKLIN Resp. proc.: 83000 - SETTORE OPERE PUBBLICHE	E.4.02.01.02.000	0,00	comp. cassa	150.000,00	300.000,00 0,00	0,00	0,00
4 200 1 04201100	CONTRIBUTO MINISTERIALE PER PROGETTI PER LA RIQUALIFICAZIONE URBANA E LA SICUREZZA DELLE PERIFERIE Resp. proc.: 83000 - SETTORE OPERE PUBBLICHE	E.4.02.01.01.000	8.073.419,86	comp. cassa	8.142.079,53	0,00 2.274.108,94	0,00	0,00
4 200 1 04201120	CONTRIBUTO MINISTERIALE PER RIQUALIFICAZIONE PONTE SUL FIUME TARO Resp. proc.: 83000 - SETTORE OPERE PUBBLICHE	E.4.02.01.01.000	1.500.000,00	comp. cassa	200.586,97	0,00 0,00	10.000.000,00	0,00
4 200 1 04201122	PNRR M2C4 2.2-CONTRIBUTO MINISTERIALE ADEGUAMENTO NORMATIVO SISMICO, IMPIANTISTICO ED EFFICIENTAMENTO ENERGETICO-SCUOLE MATERNE E NIDI CUP I94E21018950001 Resp. proc.: 83000 - SETTORE OPERE PUBBLICHE	E.4.02.01.01.000	306.689,27	comp. cassa	210.000,00	0,00 35.000,00	0,00	0,00
4 200 1 04201124	PNRR M2C4 I2.2 - CONTRIBUTO MINISTERIALE ADEGUAMENTO NORMATIVO SISMICO, IMPIANTISTICO ED EFFICIENTAMENTO ENERGETICO-SCUOLE CUP I96J20000650001 Resp. proc.: 83000 - SETTORE OPERE PUBBLICHE	E.4.02.01.01.000	420.000,00	comp. cassa	300.509,78	0,00 60.000,00	0,00	0,00
4 200 1 04201126	PNRR M5C2 2.1 - CONTRIBUTO MINISTERIALE ADEGUAMENTO NORMATIVO SISMICO, IMPIANTISTICO ED EFFICIENTAMENTO ENERGETICO PALASPORT CUP I92C21000350004 Resp. proc.: 83000 - SETTORE OPERE PUBBLICHE	E.4.02.01.01.000	2.100.000,00	comp. cassa	2.352.400,63	1.300.000,00 1.300.000,00	180.000,00	0,00

RESPONSABILE DI SERVIZIO: 83000 - SETTORE OPERE PUBBLICHE (segue)

TITOLO TIPOLOGIA CATEGORIA	DENOMINAZIONE	PIANO FINANZIARIO (IV Liv.)	RESIDUI PRESUNTI AL TERMINE DELL'ESERCIZIO PRECEDENTE QUELLO CUI SI RIFERISCE IL BILANCIO		PREVISIONI DEFINITIVE DELL'ANNO PRECEDENTE QUELLO CUI SI RIFERISCE IL BILANCIO	PREVISIONI DEL BILANCIO PLURIENNALE		
						Previsioni dell'anno cui si riferisce il bilancio	Previsioni dell'anno 2026	Previsioni dell'anno 2027
CAPITOLO								
4 200 1 04201127	PNRR M5C2 2.1-CONTRIBUTO MINISTERIALE RIQUALIFICAZIONE E RISTRUTTURAZIONE - COMPRESA RIMOZIONE AMIANTO - EX MUNICIPI, CENTRI CIVICI E CENTRI GIOVANI CUP I97H21001150004 Resp. proc.: 83000 - SETTORE OPERE PUBBLICHE	E.4.02.01.01.000	1.192.000,00	comp. cassa	1.180.000,00	350.000,00 350.000,00	0,00	0,00
4 200 1 04201128	PNRR M5C2 2.1-CONTRIBUTO MINISTERIALE COMPLESSO DELL'OSPEDALE VECCHIO CUP I93D21000150004 Resp. proc.: 83000 - SETTORE OPERE PUBBLICHE	E.4.02.01.01.000	1.824.000,00	comp. cassa	2.808.000,00	1.470.000,00 1.470.000,00	150.000,00	0,00
4 200 1 04201129	PNRR M5C2 2.1-CONTRIBUTO MINISTERIALE PARCHI STORICO MONUMENTALI-PARCO DUCALE CUP I97H21001130004 Resp. proc.: 83000 - SETTORE OPERE PUBBLICHE	E.4.02.01.01.000	359.800,00	comp. cassa	462.600,00	0,00 17.133,33	0,00	0,00
4 200 1 04201130	PNRR M2C4 I2.2 - CONTRIBUTO MINISTERO RIQUALIFICAZIONE STRADA MARTINELLA E NUOVI MARCIAPIEDI IN LOCALITA' VIGATTO CUP I97H18001770004 Resp. proc.: 83000 - SETTORE OPERE PUBBLICHE	E.4.02.01.01.000	245.294,86	comp. cassa	178.463,20	0,00 50.000,00	0,00	0,00
4 200 1 04201135	PNRR M5C2 2.1-CONTRIBUTO MINISTERIALE NUOVA SCUOLA SECONDARIA QUARTIERE LUBIANA-CITTADELLA CUP I98E18000430004 Resp. proc.: 83000 - SETTORE OPERE PUBBLICHE	E.4.02.01.01.000	4.424.317,75	comp. cassa	6.241.517,75	3.059.044,03 3.059.044,03	670.047,46	0,00
4 200 1 04201136	PNRR M4C1-CONTRIBUTO MINISTERIALE REALIZZAZIONE STRUTTURE DA DESTINARE AD ASILI NIDO E SCUOLE INFANZIA-ASILO NIDO QUARTIERE PARMA MIA CUP I91B22000480006 Resp. proc.: 83000 - SETTORE OPERE PUBBLICHE	E.4.02.01.01.000	2.000.000,00	comp. cassa	2.000.000,00	0,00 83.333,33	0,00	0,00
4 200 1 04201138	PNRR M4C1-CONTRIBUTO MINISTERIALE REALIZZAZIONE STRUTTURE DA DESTINARE AD ASILI NIDO E SCUOLE INFANZIA-ASILO NIDO QUARTIERE EUROSIA CUP I95E22000180006 Resp. proc.: 83000 - SETTORE OPERE PUBBLICHE	E.4.02.01.01.000	2.000.000,00	comp. cassa	2.000.000,00	0,00 83.333,33	0,00	0,00
4 200 1 04201139	PNRR M4C1 3.3-CONTRIBUTO MINISTERIALE PER INTERVENTI ADEGUAMENTO NORMATIVO, EFFICIENTAMENTO ENERGETICO SCUOLA MICHELI CUP I92C22000010001 Resp. proc.: 83000 - SETTORE OPERE PUBBLICHE	E.4.02.01.01.000	1.371.600,00	comp. cassa	1.499.200,34	0,00 57.150,00	0,00	0,00
4 200 1 04201141	PNRR SPORT M5C2 -3.1- CONTRIBUTO MINISTERIALE: NUOVO IMPIANTO SPORTIVO IN LOCALITA' "MOLETOLO", C.D. "LA PALESTRA PER TUTTI" CUP I95B22000080006	E.4.02.01.01.000	2.686.391,56	comp. cassa	2.768.101,04	0,00 116.666,67	0,00	0,00

RESPONSABILE DI SERVIZIO: 83000 - SETTORE OPERE PUBBLICHE (segue)

TITOLO TIPOLOGIA CATEGORIA	DENOMINAZIONE	PIANO FINANZIARIO (IV Liv.)	RESIDUI PRESUNTI AL TERMINE DELL'ESERCIZIO PRECEDENTE QUELLO CUI SI RIFERISCE IL BILANCIO		PREVISIONI DEFINITIVE DELL'ANNO PRECEDENTE QUELLO CUI SI RIFERISCE IL BILANCIO	PREVISIONI DEL BILANCIO PLURIENNALE			
						Previsioni dell'anno cui si riferisce il bilancio	Previsioni dell'anno 2026	Previsioni dell'anno 2027	
CAPITOLO									
Resp. proc.: 83000 - SETTORE OPERE PUBBLICHE									
4 200 1 04201145	PNRR M4C1 1.3 - CONTRIBUTO MINISTERIALE INTERVENTI DI ADEGUAMENTO NORMATIVO IMPIANTI SPORTIVI COPERTI - PALACITI CUP I95F22000050006 Resp. proc.: 83000 - SETTORE OPERE PUBBLICHE	E.4.02.01.01.000	2.000.000,00	comp. cassa	2.000.000,00	0,00 83.333,33	0,00	0,00	0,00
4 200 1 04201151	PNRR M4C1I3.3 - CONTRIBUTO MINISTERIALE PER INTERVENTI PALESTRA PICCOLA, SPOGLIATOI E PISCINA SCUOLA CORAZZA CUP D92B22001690005 Resp. proc.: 83000 - SETTORE OPERE PUBBLICHE	E.4.02.01.01.000	853.200,00	comp. cassa	672.206,05	0,00 31.600,00	0,00	0,00	0,00
4 200 1 04201165	TRASFERIMENTO REGIONALE PER INTERVENTI NEL PATRIMONIO COMUNALE Resp. proc.: 83000 - SETTORE OPERE PUBBLICHE	E.4.02.01.02.000	0,00	comp. cassa	0,00	0,00 0,00	1.500.000,00	0,00	0,00
4 200 1 04201200	URBANISTICA: TRASFERIMENTI REGIONALI PER PIANI DI RIQUALIFICAZIONE URBANA Resp. proc.: 83000 - SETTORE OPERE PUBBLICHE	E.4.02.01.02.000	133.949,58	comp. cassa	133.949,58	113.949,72 0,00	0,00	0,00	0,00
4 200 1 04201430	CONTRIBUTI MINISTERIALI PER MANUTEZIONE STRAORDINARIA STRADE ED ARREDO URBANO Resp. proc.: 83000 - SETTORE OPERE PUBBLICHE	E.4.02.01.01.000	0,00	comp. cassa	3.652,10	0,00 0,00	0,00	0,00	0,00
4 200 1 04201500	CONTRIBUTI MINISTERIALI PER L'EDILIZIA SCOLASTICA Resp. proc.: 83000 - SETTORE OPERE PUBBLICHE	E.4.02.01.01.000	508.030,54	comp. cassa	0,00	0,00 35.737,87	0,00	0,00	4.000.000,00
4 200 1 04201510	CONTRIBUTO MINISTERIALE PER COSTRUZIONE NUOVA SEDE SCUOLA EUROPEA Resp. proc.: 83000 - SETTORE OPERE PUBBLICHE	E.4.02.01.01.000	848.346,17	comp. cassa	0,00	0,00 0,00	0,00	0,00	0,00
4 200 1 04201515	CONTRIBUTO MINISTERIALE PER SPAZI ED AULE DIDATTICHE PER L'EMERGENZA COVID-19 Resp. proc.: 83000 - SETTORE OPERE PUBBLICHE	E.4.02.01.01.000	57.099,80	comp. cassa	0,00	0,00 57.099,80	0,00	0,00	0,00
4 200 1 04201730	TRASFERIMENTO REGIONALE PER PIANI DI RIQUALIFICAZIONE URBANA NELL'AMBITO PROGRAMMA SPECIALE D'AREA Resp. proc.: 83000 - SETTORE OPERE PUBBLICHE	E.4.02.01.02.000	1.111.550,00	comp. cassa	84.147,37	0,00 312.816,67	0,00	0,00	0,00
4 200 1 04201800	CONTRIB. STATALI PER INTERVENTI SUL PATRIMONIO STORICO ARTISTICO Resp. proc.: 83000 - SETTORE OPERE PUBBLICHE	E.4.02.01.01.000	40.000,00	comp. cassa	0,00	0,00 1.888,41	0,00	0,00	0,00
4 200 1 04201830	TRASFERIMENTI REGIONALI PER INTERVENTI NEI TEATRI Resp. proc.: 83000 - SETTORE OPERE PUBBLICHE	E.4.02.01.02.000	424.250,00	comp. cassa	424.250,00	0,00 0,00	0,00	0,00	0,00
4 200 1 04201950	CONTRIBUTO DA ALTRI ENTI PER INTERVENTI REALIZZATI AL PONTE SUL TARO	E.4.02.01.02.000	243.018,74	comp. cassa	0,00	0,00 0,00	0,00	0,00	0,00

RESPONSABILE DI SERVIZIO: 83000 - SETTORE OPERE PUBBLICHE (segue)

TITOLO TIPOLOGIA CATEGORIA	DENOMINAZIONE	PIANO FINANZIARIO (IV Liv.)	RESIDUI PRESUNTI AL TERMINE DELL'ESERCIZIO PRECEDENTE QUELLO CUI SI RIFERISCE IL BILANCIO		PREVISIONI DEFINITIVE DELL'ANNO PRECEDENTE QUELLO CUI SI RIFERISCE IL BILANCIO	PREVISIONI DEL BILANCIO PLURIENNALE			
						Previsioni dell'anno cui si riferisce il bilancio	Previsioni dell'anno 2026	Previsioni dell'anno 2027	
CAPITOLO									
Resp. proc.: 83000 - SETTORE OPERE PUBBLICHE									
4 200 1 04201970	TRASFERIMENTO REGIONALE PER COMPLETAMENTO PARCO DELLA MUSICA Resp. proc.: 83000 - SETTORE OPERE PUBBLICHE	E.4.02.01.02.000	1.500.000,00	comp. cassa	723.190,34	0,00 0,00	0,00	0,00	0,00
4 200 1 04201985	PNRR M2C4 I2.2 - INTERVENTI EFFICIENTAMENTO ENERGETICO E SVILUPPO TERRITORIALE SOSTENIBILE CUP: I95F21000140001 - I95F21000130001 Resp. proc.: 83000 - SETTORE OPERE PUBBLICHE	E.4.02.01.01.000	104.722,53	comp. cassa	0,00	0,00 104.722,53	0,00	0,00	0,00
4 200 1 04201995	TRASFERIMENTO REGIONALE PER MANUTENZIONE IMMOBILE DENOMINATO CENTRO DELLE EMERGENZE IN VIA DEL TAGLIO 8/A Resp. proc.: 83000 - SETTORE OPERE PUBBLICHE	E.4.02.01.02.000	350.000,00	comp. cassa	299.840,09	0,00 0,00	0,00	0,00	0,00
Totale CATEGORIA 1 - Contributi agli investimenti da amministrazioni pubbliche			36.677.680,66	comp. cassa	35.734.694,77	7.492.993,75 9.582.968,24	12.500.047,46	4.000.000,00	
CATEGORIA 3: Contributi agli investimenti da Imprese									
4 200 3 04203000	CONTRIBUTI DA IMPRESE PER INTERVENTI Resp. proc.: 83000 - SETTORE OPERE PUBBLICHE	E.4.02.03.03.000	0,00	comp. cassa	0,00	3.430.000,00 1.045.210,67	2.273.000,00	3.880.227,00	
4 200 3 04203020	CONTRIBUTI PER INTERVENTI MIGLIORAMENTO SISMICO PALESTRA PICCOLA, SPOGLIATOI E PISCINA SCUOLA PRIMARIA CORAZZA Resp. proc.: 83000 - SETTORE OPERE PUBBLICHE	E.4.02.03.01.000	150.000,00	comp. cassa	106.366,16	0,00 0,00	0,00	0,00	0,00
4 200 3 04203030	CONTRIBUTI PER INTERVENTI MIGLIORAMENTO ENERGETICO Resp. proc.: 83000 - SETTORE OPERE PUBBLICHE	E.4.02.03.01.000	0,00	comp. cassa	537.295,35	0,00 0,00	0,00	0,00	0,00
4 200 3 04203400	CONTRIBUTI DA PRIVATI PER PROGETTAZIONE E REALIZZAZIONE INTERVENTI A FAVORE DEL PATRIMONIO DELL'ENTE RIL.IVA Resp. proc.: 83000 - SETTORE OPERE PUBBLICHE	E.4.02.03.03.000	0,00	comp. cassa	507.894,03	0,00 0,00	0,00	0,00	0,00
4 200 3 04203560	CONTRIBUTO DA CARIPARMA PER INTERVENTI COMPLESSO OSPEDALE VECCHIO Resp. proc.: 83000 - SETTORE OPERE PUBBLICHE	E.4.02.03.03.000	1.000.000,00	comp. cassa	1.000.000,00	0,00 0,00	0,00	0,00	0,00
Totale CATEGORIA 3 - Contributi agli investimenti da Imprese			1.150.000,00	comp. cassa	2.151.555,54	3.430.000,00 1.045.210,67	2.273.000,00	3.880.227,00	
CATEGORIA 4: Contributi agli investimenti da Istituzioni Sociali Private									
4 200 4 04202000	CONTRIBUTO DA FONDAZIONE CASSA DI RISPARMIO PER SCUOLA ALBERTELLI NEWTON Resp. proc.: 83000 - SETTORE OPERE PUBBLICHE	E.4.02.04.01.000	545.228,50	comp. cassa	545.228,50	0,00 0,00	0,00	0,00	0,00

RESPONSABILE DI SERVIZIO: 83000 - SETTORE OPERE PUBBLICHE (segue)

TITOLO TIPOLOGIA CATEGORIA	DENOMINAZIONE	PIANO FINANZIARIO (IV Liv.)	RESIDUI PRESUNTI AL TERMINE DELL'ESERCIZIO PRECEDENTE QUELLO CUI SI RIFERISCE IL BILANCIO		PREVISIONI DEFINITIVE DELL'ANNO PRECEDENTE QUELLO CUI SI RIFERISCE IL BILANCIO	PREVISIONI DEL BILANCIO PLURIENNALE			
						Previsioni dell'anno cui si riferisce il bilancio	Previsioni dell'anno 2026	Previsioni dell'anno 2027	
CAPITOLO									
4 200 4 04203585	CONTRIBUTO DA FONDAZIONE CASSA DI RISPARMIO PER INTERVENTI FONTANA TRIANON PARCO DUCALE Resp. proc.: 83000 - SETTORE OPERE PUBBLICHE	E.4.02.04.01.000	200.000,00	comp. cassa	200.000,00	0,00 0,00	0,00	0,00	
Totale CATEGORIA 4 - Contributi agli investimenti da Istituzioni Sociali Private			745.228,50	comp. cassa	745.228,50	0,00 0,00	0,00	0,00	
CATEGORIA 5: Contributi agli investimenti dall'Unione Europea e dal Resto del Mondo									
4 200 5 04205001	TRASFERIMENTO PER PROGETTO POR FESR 2021/2027 - AZIONE 5.1.1 ATUSS: PARCO DEI VETRAI Resp. proc.: 83000 - SETTORE OPERE PUBBLICHE	E.4.02.05.03.000	67.858,00	comp. cassa	67.858,00	303.570,00 303.570,00	28.572,00	0,00	
4 200 5 04205002	TRASFERIMENTO PER PROGETTO POR FESR 2021/2027 - AZIONE 5.1.1 ATUSS: RIGENERAZIONE PIAZZALE SALSII ED AREA VERDE SCUOLA ELEMENTARE MICHELI Resp. proc.: 83000 - SETTORE OPERE PUBBLICHE	E.4.02.05.03.000	49.300,00	comp. cassa	49.300,00	319.000,00 319.000,00	501.700,00	0,00	
4 200 5 04205003	TRASFERIMENTI PER PROGETTO POR FESR 2021/2027 - AZIONE 5.1.1 - ATUSS: SCUOLA VICINI Resp. proc.: 83000 - SETTORE OPERE PUBBLICHE	E.4.02.05.03.000	681.920,00	comp. cassa	681.920,00	860.921,98 860.921,98	767.158,02	0,00	
4 200 5 04205004	TRASFERIMENTO PER PROGETTO POR FESR 2021/2027 - AZIONE 2.1.1 - 2.2.1 - 2.4.1 - ATUSS: SCUOLA VIGATTO Resp. proc.: 83000 - SETTORE OPERE PUBBLICHE	E.4.02.05.03.000	637.500,00	comp. cassa	637.500,00	712.500,00 712.500,00	0,00	0,00	
4 200 5 04205005	TRASFERIMENTO PER PROGETTO POR FESR - AZIONE 5.1.1 ATUSS: FORMA FUTURO Resp. proc.: 83000 - SETTORE OPERE PUBBLICHE	E.4.02.05.03.000	770.000,00	comp. cassa	770.000,00	2.750.000,00 2.750.000,00	2.970.000,00	0,00	
Totale CATEGORIA 5 - Contributi agli investimenti dall'Unione Europea e dal Resto del Mondo			2.206.578,00	comp. cassa	2.206.578,00	4.945.991,98 4.945.991,98	4.267.430,02	0,00	
Totale TIPOLOGIA 200 - Contributi agli investimenti			40.779.487,16	comp. cassa	40.838.056,81	15.868.985,73 15.574.170,89	19.040.477,48	7.880.227,00	
Totale TITOLO 4 - Entrate in conto capitale			40.779.487,16	comp. cassa	40.838.056,81	15.868.985,73 15.574.170,89	19.040.477,48	7.880.227,00	
TITOLO 9: Entrate per conto di terzi e partite di giro									
TIPOLOGIA 200: Entrate per conto terzi									
CATEGORIA 4: Depositi di/presso terzi									
9 200 4 09901852	DEPOSITI CAUZIONALI CONSERVATI PRESSO LA TESORERIA COMUNALE - COMPETENZA (Lavori Pubblici) Resp. proc.: 83000 - SETTORE OPERE PUBBLICHE	E.9.02.04.01.000	0,00	comp. cassa	200.000,00	200.000,00 200.000,00	200.000,00	200.000,00	
Totale CATEGORIA 4 - Depositi di/presso terzi			0,00	comp. cassa	200.000,00	200.000,00 200.000,00	200.000,00	200.000,00	

RESPONSABILE DI SERVIZIO: 83000 - SETTORE OPERE PUBBLICHE (segue)

TITOLO TIPOLOGIA CATEGORIA	DENOMINAZIONE	PIANO FINANZIARIO (IV Liv.)	RESIDUI PRESUNTI AL TERMINE DELL'ESERCIZIO PRECEDENTE QUELLO CUI SI RIFERISCE IL BILANCIO	PREVISIONI DEFINITIVE DELL'ANNO PRECEDENTE QUELLO CUI SI RIFERISCE IL BILANCIO	PREVISIONI DEL BILANCIO PLURIENNALE			
					Previsioni dell'anno cui si riferisce il bilancio	Previsioni dell'anno 2026	Previsioni dell'anno 2027	
CAPITOLO								
	<i>Totale TIPOLOGIA 200 - Entrate per conto terzi</i>		0,00	comp. cassa	200.000,00	200.000,00 200.000,00	200.000,00	200.000,00
	<i>Totale TITOLO 9 - Entrate per conto di terzi e partite di giro</i>		0,00	comp. cassa	200.000,00	200.000,00 200.000,00	200.000,00	200.000,00
	Totale RESPONSABILE DI SERVIZIO: 83000 - SETTORE OPERE PUBBLICHE		41.042.482,67	comp. cassa	41.366.419,17	16.287.698,89 15.885.692,76	19.441.977,48	8.281.727,00

RESPONSABILE DI SERVIZIO: 84000 - SETTORE PIANIFICAZIONE E SVILUPPO TERRITORIO

TITOLO TIPOLOGIA CATEGORIA	DENOMINAZIONE	PIANO FINANZIARIO (IV Liv.)	RESIDUI PRESUNTI AL TERMINE DELL'ESERCIZIO PRECEDENTE QUELLO CUI SI RIFERISCE IL BILANCIO		PREVISIONI DEFINITIVE DELL'ANNO PRECEDENTE QUELLO CUI SI RIFERISCE IL BILANCIO	PREVISIONI DEL BILANCIO PLURIENNALE		
						Previsioni dell'anno cui si riferisce il bilancio	Previsioni dell'anno 2026	Previsioni dell'anno 2027
CAPITOLO								
TITOLO 2:	Trasferimenti correnti							
TIPOLOGIA 101:	Trasferimenti correnti da Amministrazioni pubbliche							
CATEGORIA 2:	Trasferimenti correnti da Amministrazioni LOCALI							
2 101 2 02101996	CONTRIBUTO REGIONALE PER INCARICHI FINALIZZATI ALLA PREDISPOSIZIONE DEL BANDO E ALLA PROGETTAZIONE URBANISTICA DELLA NUOVA INFRASTRUTTURA VERDE DENOMINATA KM VERDE (VEDI CAP SPESA 10801335) Resp. proc.: 84000 - SETTORE PIANIFICAZIONE E SVILUPPO TERRITORIO	E.2.01.01.02.000	0,00	comp. cassa	19.184,81	0,00 0,00	0,00	0,00
Totale CATEGORIA 2 - Trasferimenti correnti da Amministrazioni LOCALI			0,00	comp. cassa	19.184,81	0,00 0,00	0,00	0,00
Totale TIPOLOGIA 101 - Trasferimenti correnti da Amministrazioni pubbliche			0,00	comp. cassa	19.184,81	0,00 0,00	0,00	0,00
Totale TITOLO 2 - Trasferimenti correnti			0,00	comp. cassa	19.184,81	0,00 0,00	0,00	0,00
TITOLO 3:	Entrate extratributarie							
TIPOLOGIA 100:	Vendita di beni e servizi e proventi derivanti dalla gestione dei beni							
CATEGORIA 2:	Entrate dalla vendita e dall'erogazione di servizi							
3 100 2 03102108	DIRITTI DI SEGRETERIA SERVIZIO URBANISTICA Resp. proc.: 84000 - SETTORE PIANIFICAZIONE E SVILUPPO TERRITORIO	E.3.01.02.01.000	0,00	comp. cassa	1.200,00	8.000,00 5.400,00	2.000,00	0,00
Totale CATEGORIA 2 - Entrate dalla vendita e dall'erogazione di servizi			0,00	comp. cassa	1.200,00	8.000,00 5.400,00	2.000,00	0,00
Totale TIPOLOGIA 100 - Vendita di beni e servizi e proventi derivanti dalla gestione dei beni			0,00	comp. cassa	1.200,00	8.000,00 5.400,00	2.000,00	0,00
TIPOLOGIA 500:	Rimborsi e altre entrate correnti							
CATEGORIA 2:	Rimborsi in entrata							
3 500 2 03502440	RIMBORSO DAI SOGGETTI ATTUATORI PER I PIANI PARTICOLAREGGIATI PUBBLICI (VEDI CAP. 10801050-10801051- 10801150) Resp. proc.: 84020 - S.O. RIGENERAZIONE E TRASFORMAZIONE URBANA	E.3.05.02.03.000	4.860,58	comp. cassa	0,00	0,00 0,00	0,00	0,00
Totale CATEGORIA 2 - Rimborsi in entrata			4.860,58	comp. cassa	0,00	0,00 0,00	0,00	0,00
Totale TIPOLOGIA 500 - Rimborsi e altre entrate correnti			4.860,58	comp. cassa	0,00	0,00 0,00	0,00	0,00

RESPONSABILE DI SERVIZIO: 84000 - SETTORE PIANIFICAZIONE E SVILUPPO TERRITORIO (segue)

TITOLO TIPOLOGIA CATEGORIA	DENOMINAZIONE	PIANO FINANZIARIO (IV Liv.)	RESIDUI PRESUNTI AL TERMINE DELL'ESERCIZIO PRECEDENTE QUELLO CUI SI RIFERISCE IL BILANCIO		PREVISIONI DEFINITIVE DELL'ANNO PRECEDENTE QUELLO CUI SI RIFERISCE IL BILANCIO	PREVISIONI DEL BILANCIO PLURIENNALE		
						Previsioni dell'anno cui si riferisce il bilancio	Previsioni dell'anno 2026	Previsioni dell'anno 2027
CAPITOLO								
Totale TITOLO 3 - Entrate extratributarie			4.860,58	comp. cassa	1.200,00	8.000,00	2.000,00	0,00
						5.400,00		
TITOLO 4:	Entrate in conto capitale							
TIPOLOGIA 200:	Contributi agli investimenti							
CATEGORIA 1:	Contributi agli investimenti da amministrazioni pubbliche							
4 200 1	TRASFERIMENTI REGIONALI PER PIANI DI RIQUALIFICAZIONE	E.4.02.01.02.000	175.762,02	comp.	0,00	0,00	0,00	0,00
04201160	URBANA-PRU PASUBIO (OPERE DI URBANIZZAZIONE) Resp. proc.: 84000 - SETTORE PIANIFICAZIONE E SVILUPPO TERRITORIO			cassa		14.646,25		
Totale CATEGORIA 1 - Contributi agli investimenti da amministrazioni pubbliche			175.762,02	comp. cassa	0,00	0,00	0,00	0,00
						14.646,25		
Totale TIPOLOGIA 200 - Contributi agli investimenti			175.762,02	comp. cassa	0,00	0,00	0,00	0,00
						14.646,25		
TIPOLOGIA 500:	Altre entrate in conto capitale							
CATEGORIA 4:	Altre Entrate in conto capitale n.a.c.							
4 500 4	PROVENTI ATTUAZIONE POC PER REALIZZAZIONE OPERE PUBBLICHE DA IMPRESE	E.4.05.04.99.000	165.508,70	comp.	489.904,29	1.031.918,30	256.648,00	250.000,00
04203100	Resp. proc.: 84000 - SETTORE PIANIFICAZIONE E SVILUPPO TERRITORIO			cassa		542.236,66		
4 500 4	PROVENTI ATTUAZIONE POC CREDITO EDILIZIO- PEREQUAZIONE	E.4.05.04.99.000	0,00	comp.	372.820,00	499.283,75	595.790,00	250.000,00
04203110	Resp. proc.: 84000 - SETTORE PIANIFICAZIONE E SVILUPPO TERRITORIO			cassa		352.201,83		
4 500 4	PROVENTI ATTUAZIONE POC PER MISURE DI RISPARMIO ENERGETICO	E.4.05.04.99.000	0,00	comp.	178.435,20	0,00	0,00	0,00
04203120	Resp. proc.: 84000 - SETTORE PIANIFICAZIONE E SVILUPPO TERRITORIO			cassa		0,00		
Totale CATEGORIA 4 - Altre Entrate in conto capitale n.a.c.			165.508,70	comp. cassa	1.041.159,49	1.531.202,05	852.438,00	500.000,00
						894.438,49		
Totale TIPOLOGIA 500 - Altre entrate in conto capitale			165.508,70	comp. cassa	1.041.159,49	1.531.202,05	852.438,00	500.000,00
						894.438,49		
Totale TITOLO 4 - Entrate in conto capitale			341.270,72	comp. cassa	1.041.159,49	1.531.202,05	852.438,00	500.000,00
						909.084,74		
TITOLO 9:	Entrate per conto di terzi e partite di giro							
TIPOLOGIA 200:	Entrate per conto terzi							
CATEGORIA 4:	Depositi di/presso terzi							

RESPONSABILE DI SERVIZIO: 84000 - SETTORE PIANIFICAZIONE E SVILUPPO TERRITORIO (segue)

TITOLO TIPOLOGIA CATEGORIA	DENOMINAZIONE	PIANO FINANZIARIO (IV Liv.)	RESIDUI PRESUNTI AL TERMINE DELL'ESERCIZIO PRECEDENTE QUELLO CUI SI RIFERISCE IL BILANCIO		PREVISIONI DEFINITIVE DELL'ANNO PRECEDENTE QUELLO CUI SI RIFERISCE IL BILANCIO	PREVISIONI DEL BILANCIO PLURIENNALE		
						Previsioni dell'anno cui si riferisce il bilancio	Previsioni dell'anno 2026	Previsioni dell'anno 2027
CAPITOLO								
9 200 4 09901862	DEPOSITI CAUZIONALI CONSERVATI PRESSO LA TESORERIA COMUNALE - COMPETENZA (Settore Pianificazione e sviluppo del territorio) Resp. proc.: 84000 - SETTORE PIANIFICAZIONE E SVILUPPO TERRITORIO	E.9.02.04.01.000	0,00	comp. cassa	511,50	0,00 0,00	0,00	0,00
Totale CATEGORIA 4 - Depositi di/presso terzi			0,00	comp. cassa	511,50	0,00 0,00	0,00	0,00
Totale TIPOLOGIA 200 - Entrate per conto terzi			0,00	comp. cassa	511,50	0,00 0,00	0,00	0,00
Totale TITOLO 9 - Entrate per conto di terzi e partite di giro			0,00	comp. cassa	511,50	0,00 0,00	0,00	0,00
Totale RESPONSABILE DI SERVIZIO: 84000 - SETTORE PIANIFICAZIONE E SVILUPPO TERRITORIO			346.131,30	comp. cassa	1.062.055,80	1.539.202,05 914.484,74	854.438,00	500.000,00

RESPONSABILE DI SERVIZIO: 86000 - SETTORE PATRIMONIO E FACILITY MANAGEMENT

TITOLO TIPOLOGIA CATEGORIA	DENOMINAZIONE	PIANO FINANZIARIO (IV Liv.)	RESIDUI PRESUNTI AL TERMINE DELL'ESERCIZIO PRECEDENTE QUELLO CUI SI RIFERISCE IL BILANCIO		PREVISIONI DEFINITIVE DELL'ANNO PRECEDENTE QUELLO CUI SI RIFERISCE IL BILANCIO	PREVISIONI DEL BILANCIO PLURIENNALE			
						Previsioni dell'anno cui si riferisce il bilancio	Previsioni dell'anno 2026	Previsioni dell'anno 2027	
CAPITOLO									
TITOLO 2: Trasferimenti correnti									
TIPOLOGIA 101: Trasferimenti correnti da Amministrazioni pubbliche									
CATEGORIA 1: Trasferimenti correnti da Amministrazioni CENTRALI									
2 101 1	BANDO MITE 2021: PROGRAMMA SPERIMENTALE DI INTERVENTI PER L'ADATTAMENTO AI CAMBIAMENTI CLIMATICI IN AMBITO URBANO - PARTE CORRENTE (VEDI CAP 10902321 10902322 10902323) Resp. proc.: 86060 - S.O. MANUTENZIONE VERDE PUBBLICO	E.2.01.01.01.000	129.399,40	comp. cassa	15.526,60	0,00 0,00	0,00	0,00	0,00
Totale CATEGORIA 1 - Trasferimenti correnti da Amministrazioni CENTRALI			129.399,40	comp. cassa	15.526,60	0,00 0,00	0,00	0,00	0,00
CATEGORIA 2: Trasferimenti correnti da Amministrazioni LOCALI									
2 101 2	TRASFERIMENTI PER MANUTENZIONE VERDE AREA EX CAVA BERGONZI Resp. proc.: 86060 - S.O. MANUTENZIONE VERDE PUBBLICO	E.2.01.01.02.000	0,00	comp. cassa	1.600,00	1.600,00 0,00	1.600,00	1.600,00	1.600,00
2 101 2	TRASFERIMENTI DA ALTRI COMUNI PER PARTECIPAZIONE A FUNZIONI E COMPITI ISTITUZIONALI Resp. proc.: 86010 - S.O. VALORIZZAZIONE PATRIMONIO	E.2.01.01.02.000	17.420,23	comp. cassa	39.739,57	37.343,46 13.967,92	30.613,33	23.883,20	23.883,20
Totale CATEGORIA 2 - Trasferimenti correnti da Amministrazioni LOCALI			17.420,23	comp. cassa	41.339,57	38.943,46 13.967,92	32.213,33	25.483,20	25.483,20
Totale TIPOLOGIA 101 - Trasferimenti correnti da Amministrazioni pubbliche			146.819,63	comp. cassa	56.866,17	38.943,46 13.967,92	32.213,33	25.483,20	25.483,20
TIPOLOGIA 103: Trasferimenti correnti da Imprese									
CATEGORIA 1: Sponsorizzazioni da imprese									
2 103 1	CONTRIBUTI DA PRIVATI PER SPONSORIZZAZIONE AREE VERDI (VEDI CAP S 10902171) RIL.IVA Resp. proc.: 86060 - S.O. MANUTENZIONE VERDE PUBBLICO	E.2.01.03.01.000	148.811,48	comp. cassa	270.000,00	350.000,00 61.993,49	350.000,00	350.000,00	350.000,00
2 103 1	CONTRIBUTO DA PRIVATO PER REALIZZAZIONE DI INTERVENTI DI MANUTENZIONE DEL VERDE PUBBLICO DI VIA CARRA (VEDI CAP S 10902172) RIL.IVA Resp. proc.: 86060 - S.O. MANUTENZIONE VERDE PUBBLICO	E.2.01.03.01.000	0,00	comp. cassa	0,00	20.984,00 0,00	20.984,00	20.984,00	20.984,00

RESPONSABILE DI SERVIZIO: 86000 - SETTORE PATRIMONIO E FACILITY MANAGEMENT (segue)

TITOLO TIPOLOGIA CATEGORIA	DENOMINAZIONE	PIANO FINANZIARIO (IV Liv.)	RESIDUI PRESUNTI AL TERMINE DELL'ESERCIZIO PRECEDENTE QUELLO CUI SI RIFERISCE IL BILANCIO		PREVISIONI DEFINITIVE DELL'ANNO PRECEDENTE QUELLO CUI SI RIFERISCE IL BILANCIO	PREVISIONI DEL BILANCIO PLURIENNALE			
						Previsioni dell'anno cui si riferisce il bilancio	Previsioni dell'anno 2026	Previsioni dell'anno 2027	
CAPITOLO									
Totale CATEGORIA 1 - Sponsorizzazioni da imprese			148.811,48	comp. cassa	270.000,00	370.984,00	370.984,00	370.984,00	370.984,00
Totale TIPOLOGIA 103 - Trasferimenti correnti da Imprese			148.811,48	comp. cassa	270.000,00	370.984,00	370.984,00	370.984,00	370.984,00
TIPOLOGIA 104:	Trasferimenti correnti da Istituzioni Sociali Private								
CATEGORIA 1:	Trasferimenti correnti da Istituzioni Sociali Private								
2 104 1	CONTRIBUTI DA FONDAZIONI PER PROGETTI INNOVATIVI E PER POLITICHE DEL TERRITORIO - SETTORE PATRIMONIO (VEDI CAP. 10106325)	E.2.01.04.01.000	10.000,00	comp. cassa	10.000,00	0,00	0,00	0,00	0,00
02104034	Resp. proc.: 86000 - SETTORE PATRIMONIO E FACILITY MANAGEMENT					0,00			
Totale CATEGORIA 1 - Trasferimenti correnti da Istituzioni Sociali Private			10.000,00	comp. cassa	10.000,00	0,00	0,00	0,00	0,00
Totale TIPOLOGIA 104 - Trasferimenti correnti da Istituzioni Sociali Private			10.000,00	comp. cassa	10.000,00	0,00	0,00	0,00	0,00
Totale TITOLO 2 - Trasferimenti correnti			305.631,11	comp. cassa	336.866,17	409.927,46	403.197,33	396.467,20	396.467,20
TITOLO 3:	Entrate extratributarie								
TIPOLOGIA 100:	Vendita di beni e servizi e proventi derivanti dalla gestione dei beni								
CATEGORIA 2:	Entrate dalla vendita e dall'erogazione di servizi								
3 100 2	DIRITTI D'ISTRUTTORIA	E.3.01.02.01.000	0,00	comp. cassa	1.000,00	1.000,00	1.000,00	1.000,00	1.000,00
03102102	Resp. proc.: 86010 - S.O. VALORIZZAZIONE PATRIMONIO					921,37			
3 100 2	MANUTENZIONI: DIRITTI DI SEGRETERIA	E.3.01.02.01.000	0,00	comp. cassa	44.580,00	45.000,00	45.000,00	45.000,00	45.000,00
03102186	Resp. proc.: 86030 - S.O. MANUTENZIONE, ILLUMINAZIONE PUBBLICA E LOGISTICA					0,00			
Totale CATEGORIA 2 - Entrate dalla vendita e dall'erogazione di servizi			0,00	comp. cassa	45.580,00	46.000,00	46.000,00	46.000,00	46.000,00
CATEGORIA 3:	Proventi derivanti dalla gestione dei beni								
3 100 3	CANONI DI CONCESSIONE FABBRICATI COMUNALI USO NON ABITATIVO - ANNI PRECEDENTI	E.3.01.03.01.000	4.500,00	comp. cassa	49.095,36	0,00	0,00	0,00	0,00
03103024	Resp. proc.: 86000 - SETTORE PATRIMONIO E FACILITY MANAGEMENT					0,00			
3 100 3	ENTRATA DA CANONI DISTRIBUTORI BEVANDE, VARIE ED EVENTUALI (RIL.IVA)	E.3.01.03.01.000	43.717,18	comp. cassa	87.434,36	0,00	0,00	0,00	0,00
03103115	Resp. proc.: 86040 - S.O. ECONOMATO E PROVVEDITORATO					43.717,18			

RESPONSABILE DI SERVIZIO: 86000 - SETTORE PATRIMONIO E FACILITY MANAGEMENT (segue)

TITOLO TIPOLOGIA CATEGORIA	CAPITOLO	DENOMINAZIONE	PIANO FINANZIARIO (IV Liv.)	RESIDUI PRESUNTI AL TERMINE DELL'ESERCIZIO PRECEDENTE QUELLO CUI SI RIFERISCE IL BILANCIO		PREVISIONI DEFINITIVE DELL'ANNO PRECEDENTE QUELLO CUI SI RIFERISCE IL BILANCIO	PREVISIONI DEL BILANCIO PLURIENNALE		
							Previsioni dell'anno cui si riferisce il bilancio	Previsioni dell'anno 2026	Previsioni dell'anno 2027
3 100 3 03103220		CANONI PER CONCESSIONE FABBRICATI COMUNALI USO NON ABITATIVO Resp. proc.: 86010 - S.O. VALORIZZAZIONE PATRIMONIO	E.3.01.03.01.000	91.216,47	comp. cassa	83.255,05	67.000,00 49.100,93	40.404,00	39.500,00
3 100 3 03103240		CANONI CONCESSIONE TEATRI CONVENZIONATI, SPAZI DESTINATI A RIUNIONI, CONVEGNI, RAPPRESENTAZIONI ED ESIBIZIONI TEATRALI ED ORCHESTRALI Resp. proc.: 86010 - S.O. VALORIZZAZIONE PATRIMONIO	E.3.01.03.01.003	89.232,19	comp. cassa	129.900,00	123.000,00 111.804,28	120.000,00	120.000,00
Totale CATEGORIA 3 - Proventi derivanti dalla gestione dei beni				228.665,84	comp. cassa	349.684,77	190.000,00 204.622,39	160.404,00	159.500,00
Totale TIPOLOGIA 100 - Vendita di beni e servizi e proventi derivanti dalla gestione dei beni				228.665,84	comp. cassa	395.264,77	236.000,00 205.543,76	206.404,00	205.500,00
TIPOLOGIA 200:		Proventi derivanti dall'attività di controllo e repressione delle							
CATEGORIA 2:		Entrate da famiglie derivanti dall'attività di controllo e repressione delle							
3 200 2 03202046		PATRIMONIO: SANZIONI PER VIOLAZIONI DI NORME E REGOLAMENTI COMUNALI Resp. proc.: 86000 - SETTORE PATRIMONIO E FACILITY MANAGEMENT	E.3.02.02.01.000	1.260,29	comp. cassa	0,00	100,00 0,00	100,00	100,00
Totale CATEGORIA 2 - Entrate da famiglie derivanti dall'attività di controllo e repressione delle irregolarità e degli illeciti				1.260,29	comp. cassa	0,00	100,00 0,00	100,00	100,00
Totale TIPOLOGIA 200 - Proventi derivanti dall'attività di controllo e repressione delle irregolarità e degli illeciti				1.260,29	comp. cassa	0,00	100,00 0,00	100,00	100,00
TIPOLOGIA 500:		Rimborsi e altre entrate correnti							
CATEGORIA 1:		Indennizzi di assicurazione							
3 500 1 03501000		ASSICURAZIONI: SOMME A TITOLO DI RIMBORSO POLIZZA TUTELA LEGALE (VEDI CAP 10110400) Resp. proc.: 86040 - S.O. ECONOMATO E PROVVEDITORATO	E.3.05.01.99.000	0,00	comp. cassa	15.000,00	10.000,00 0,00	10.000,00	10.000,00
Totale CATEGORIA 1 - Indennizzi di assicurazione				0,00	comp. cassa	15.000,00	10.000,00 0,00	10.000,00	10.000,00
CATEGORIA 2:		Rimborsi in entrata							
3 500 2 03502442		RIMBORSI DA PROVINCIA PER MANUTENZIONE E GESTIONE SCUOLA EUROPEA Resp. proc.: 86030 - S.O. MANUTENZIONE, ILLUMINAZIONE PUBBLICA E LOGISTICA	E.3.05.02.03.000	128.423,15	comp. cassa	170.000,00	170.000,00 143.767,52	170.000,00	170.000,00
3 500 2 03502445		RIMBORSO DA SOCIETA' ASSICURATRICI PER INDENNIZZI Resp. proc.: 86030 - S.O. MANUTENZIONE, ILLUMINAZIONE	E.3.05.02.03.000	0,00	comp. cassa	20.000,00	20.000,00 18.884,26	20.000,00	20.000,00

RESPONSABILE DI SERVIZIO: 86000 - SETTORE PATRIMONIO E FACILITY MANAGEMENT (segue)

TITOLO TIPOLOGIA CATEGORIA	DENOMINAZIONE	PIANO FINANZIARIO (IV Liv.)	RESIDUI PRESUNTI AL TERMINE DELL'ESERCIZIO PRECEDENTE QUELLO CUI SI RIFERISCE IL BILANCIO		PREVISIONI DEFINITIVE DELL'ANNO PRECEDENTE QUELLO CUI SI RIFERISCE IL BILANCIO	PREVISIONI DEL BILANCIO PLURIENNALE		
						Previsioni dell'anno cui si riferisce il bilancio	Previsioni dell'anno 2026	Previsioni dell'anno 2027
CAPITOLO								
PUBBLICA E LOGISTICA								
3 500 2	RIMBORSI DA SOCIETA' PARTECIPATE	E.3.05.02.03.000	2.785,18	comp.	0,00	2.000,00	2.000,00	2.000,00
03599770	Resp. proc.: 86030 - S.O. MANUTENZIONE, ILLUMINAZIONE PUBBLICA E LOGISTICA			cassa		4.641,97		
Totale CATEGORIA 2 - Rimborsi in entrata			131.208,33	comp. cassa	190.000,00	192.000,00	192.000,00	192.000,00
CATEGORIA 99: Altre entrate correnti n.a.c.						167.293,75		
3 500 99	RIMBORSO DA ORGANISMI PARTECIPATI PER SPESE	E.3.05.99.99.000	4.839,07	comp.	19.500,00	19.500,00	19.500,00	19.500,00
03502070	ASSICURATIVE E VARIE Resp. proc.: 86040 - S.O. ECONOMATO E PROVVEDITORATO			cassa		20.587,77		
Totale CATEGORIA 99 - Altre entrate correnti n.a.c.			4.839,07	comp. cassa	19.500,00	19.500,00	19.500,00	19.500,00
Totale TIPOLOGIA 500 - Rimborsi e altre entrate correnti			136.047,40	comp. cassa	224.500,00	221.500,00	221.500,00	221.500,00
Totale TITOLO 3 - Entrate extratributarie			365.973,53	comp. cassa	619.764,77	457.600,00	428.004,00	427.100,00
TITOLO 4: Entrate in conto capitale								
TIPOLOGIA 200: Contributi agli investimenti								
CATEGORIA 1: Contributi agli investimenti da amministrazioni pubbliche								
4 200 1	CONTRIBUTO REGIONALE PER ACQUISTO VEICOLI ELETTRICI	E.4.02.01.02.000	19.398,89	comp.	0,00	0,00	0,00	0,00
04201149	Resp. proc.: 86030 - S.O. MANUTENZIONE, ILLUMINAZIONE PUBBLICA E LOGISTICA			cassa		0,00		
4 200 1	CONTRIBUTO DA COMUNI AMBITO TERRITORIALE - CENTRO PER L'IMPIEGO - LAVORI ADEGUAMENTO IMMOBILE	E.4.02.01.02.000	78.872,48	comp.	78.872,48	0,00	0,00	0,00
04201175	Resp. proc.: 86010 - S.O. VALORIZZAZIONE PATRIMONIO			cassa		0,00		
4 200 1	CONTRIBUTO REGIONALE - INTERVENTI FORESTAZIONE URBANA	E.4.02.01.02.000	34.246,05	comp.	0,00	0,00	0,00	0,00
04201180	Resp. proc.: 86060 - S.O. MANUTENZIONE VERDE PUBBLICO			cassa		0,00		
4 200 1	CONTRIBUTO REGIONALE - INTERVENTI CONSERVATIVI DI SALVAGUARDIA ALBERI MONUMENTALI	E.4.02.01.02.000	2.213,54	comp.	0,00	0,00	0,00	0,00
04201190	Resp. proc.: 86060 - S.O. MANUTENZIONE VERDE PUBBLICO			cassa		2.213,54		

RESPONSABILE DI SERVIZIO: 86000 - SETTORE PATRIMONIO E FACILITY MANAGEMENT (segue)

TITOLO TIPOLOGIA CATEGORIA	DENOMINAZIONE	PIANO FINANZIARIO (IV Liv.)	RESIDUI PRESUNTI AL TERMINE DELL'ESERCIZIO PRECEDENTE QUELLO CUI SI RIFERISCE IL BILANCIO		PREVISIONI DEFINITIVE DELL'ANNO PRECEDENTE QUELLO CUI SI RIFERISCE IL BILANCIO	PREVISIONI DEL BILANCIO PLURIENNALE			
						Previsioni dell'anno cui si riferisce il bilancio	Previsioni dell'anno 2026	Previsioni dell'anno 2027	
CAPITOLO									
4 200 1 04201220	CONTRIBUTI MINISTERIALI PER INVESTIMENTI SUL PATRIMONIO E SULLE INFRASTRUTTURE COMUNALI Resp. proc.: 86010 - S.O. VALORIZZAZIONE PATRIMONIO	E.4.02.01.01.000	0,00	comp. cassa	2.000.000,00	2.000.000,00 0,00	2.000.000,00	0,00	
4 200 1 04203600	PNRR M5C1 INV 1.1-CONTRIBUTO PER LAVORI DI ADEGUAMENTO IMMOBILE DESTINATO A CENTRO PER L'IMPIEGO DI PARMA CUP I95B23000070001 Resp. proc.: 86010 - S.O. VALORIZZAZIONE PATRIMONIO	E.4.02.01.02.000	1.050.000,00	comp. cassa	2.100.000,00	0,00 0,00	0,00	0,00	
4 200 1 04203650	BANDO MITE 2021: PROGRAMMA SPERIMENTALE DI INTERVENTI PER L'ADATTAMENTO AI CAMBIAMENTI CLIMATICI IN AMBITO URBANO - PARTE CAPITALE Resp. proc.: 86060 - S.O. MANUTENZIONE VERDE PUBBLICO	E.4.02.01.01.000	587.345,68	comp. cassa	572.866,17	0,00 59.728,81	0,00	0,00	
Totale CATEGORIA 1 - Contributi agli investimenti da amministrazioni pubbliche			1.772.076,64	comp. cassa	4.751.738,65	2.000.000,00 61.942,35	2.000.000,00	0,00	
CATEGORIA 3: Contributi agli investimenti da Imprese									
4 200 3 04203200	CONTRIBUTI DA IMPRESE - INTERVENTI FORESTAZIONE URBANA E ALBERI MONUMENTALI Resp. proc.: 86060 - S.O. MANUTENZIONE VERDE PUBBLICO	E.4.02.03.03.000	3.742,74	comp. cassa	1.000,00	0,00 3.742,74	0,00	0,00	
Totale CATEGORIA 3 - Contributi agli investimenti da Imprese			3.742,74	comp. cassa	1.000,00	0,00 3.742,74	0,00	0,00	
CATEGORIA 4: Contributi agli investimenti da Istituzioni Sociali Private									
4 200 4 04204005	CONTRIBUTI DA FONDAZIONE CASSA DI RISPARMIO PER PROGETTO: INCLUSIONE E' EMOZIONE IN MOVIMENTO - GIOCCARE SENZA BARRIERE Resp. proc.: 86060 - S.O. MANUTENZIONE VERDE PUBBLICO	E.4.02.04.01.000	700.000,00	comp. cassa	700.000,00	0,00 0,00	0,00	0,00	
Totale CATEGORIA 4 - Contributi agli investimenti da Istituzioni Sociali Private			700.000,00	comp. cassa	700.000,00	0,00 0,00	0,00	0,00	
Totale TIPOLOGIA 200 - Contributi agli investimenti			2.475.819,38	comp. cassa	5.452.738,65	2.000.000,00 65.685,09	2.000.000,00	0,00	
TIPOLOGIA 400: Entrate da alienazione di beni materiali e immateriali									
CATEGORIA 1: Alienazione di beni materiali									
4 400 1 04401100	PATRIMONIO: CESSIONE DI FABBRICATI Resp. proc.: 86010 - S.O. VALORIZZAZIONE PATRIMONIO	E.4.04.01.08.000	9.375,00	comp. cassa	195.930,51	0,00 5.604,58	85.391,84	109.729,17	

RESPONSABILE DI SERVIZIO: 86000 - SETTORE PATRIMONIO E FACILITY MANAGEMENT (segue)

TITOLO TIPOLOGIA CATEGORIA	DENOMINAZIONE	PIANO FINANZIARIO (IV Liv.)	RESIDUI PRESUNTI AL TERMINE DELL'ESERCIZIO PRECEDENTE QUELLO CUI SI RIFERISCE IL BILANCIO		PREVISIONI DEFINITIVE DELL'ANNO PRECEDENTE QUELLO CUI SI RIFERISCE IL BILANCIO	PREVISIONI DEL BILANCIO PLURIENNALE			
						Previsioni dell'anno cui si riferisce il bilancio	Previsioni dell'anno 2026	Previsioni dell'anno 2027	
CAPITOLO									
4 400 1 04401140	REGOLARIZZO CONTABILE PER ALIENAZIONE GRATUITA DI DIRITTI REALI Resp. proc.: 86010 - S.O. VALORIZZAZIONE PATRIMONIO	E.4.04.01.10.000	0,00	comp. cassa	50.000,00	50.000,00 25.445,34	50.000,00	50.000,00	
4 400 1 04401300	ECONOMATO: RICAVO DALLA ALIENAZIONE DI MATERIALE DA RECUPERO RIL.IVA Resp. proc.: 86040 - S.O. ECONOMATO E PROVVEDITORATO	E.4.04.01.03.000	2.605,00	comp. cassa	10.500,00	10.500,00 4.800,84	10.500,00	10.500,00	
4 400 1 04401400	MANUTENZIONI: RICAVO DALLA ALIENAZIONE BENI MATERIALI Resp. proc.: 86030 - S.O. MANUTENZIONE, ILLUMINAZIONE PUBBLICA E LOGISTICA	E.4.04.01.01.000	0,00	comp. cassa	26.931,00	0,00 0,00	0,00	0,00	
Totale CATEGORIA 1 - Alienazione di beni materiali			11.980,00	comp. cassa	283.361,51	60.500,00 35.850,76	145.891,84	170.229,17	
CATEGORIA 2: Cessione di Terreni e di beni materiali non prodotti									
4 400 2 04402100	PATRIMONIO: CESSIONE DI TERRENI Resp. proc.: 86010 - S.O. VALORIZZAZIONE PATRIMONIO	E.4.04.02.01.000	2.004,00	comp. cassa	176.852,62	100.000,00 14.914,09	19.143,81	34.789,31	
4 400 2 04402150	REGOLARIZZO CONTABILE:PERMUTE IMMOBILIARI – CESSIONE TERRENI – DIRITTI REALI Resp. proc.: 86010 - S.O. VALORIZZAZIONE PATRIMONIO	E.4.04.02.01.000	0,00	comp. cassa	100.000,00	100.000,00 19.171,33	100.000,00	100.000,00	
Totale CATEGORIA 2 - Cessione di Terreni e di beni materiali non prodotti			2.004,00	comp. cassa	276.852,62	200.000,00 34.085,42	119.143,81	134.789,31	
Totale TIPOLOGIA 400 - Entrate da alienazione di beni materiali e immateriali			13.984,00	comp. cassa	560.214,13	260.500,00 69.936,18	265.035,65	305.018,48	
TIPOLOGIA 500: Altre entrate in conto capitale									
CATEGORIA 1: Permessi da costruire									
4 500 1 04501920	REGOLARIZZO CONTABILE: PERMESSI DI COSTRUIRE A SCOMPUTO Resp. proc.: 86010 - S.O. VALORIZZAZIONE PATRIMONIO	E.4.05.01.01.000	9.870,00	comp. cassa	13.500.000,00	13.500.000,00 757.018,93	13.500.000,00	13.500.000,00	
Totale CATEGORIA 1 - Permessi da costruire			9.870,00	comp. cassa	13.500.000,00	13.500.000,00 757.018,93	13.500.000,00	13.500.000,00	
CATEGORIA 4: Altre Entrate in conto capitale n.a.c.									
4 500 4 04401510	TRASFORMAZIONE DIRITTI DI SUPERFICIE IN DIRITTI DI PROPRIETA' DESTINATI ALL'EDILIZIA PUBBLICA Resp. proc.: 86010 - S.O. VALORIZZAZIONE PATRIMONIO	E.4.05.04.99.000	0,00	comp. cassa	108.135,78	100.000,00 100.000,00	100.000,00	100.000,00	
4 500 4 04401520	PROVENTI PIP E RECUPERO ESPROPRI PIP ARTIGIANALI Resp. proc.: 86010 - S.O. VALORIZZAZIONE PATRIMONIO	E.4.05.04.99.000	3.438,28	comp. cassa	10.900,00	0,00 3.438,28	0,00	0,00	
4 500 4 04504300	REGOLARIZZO CONTABILE: PROVENTI STRAORDINARI Resp. proc.: 86010 - S.O. VALORIZZAZIONE PATRIMONIO	E.4.05.04.99.000	0,00	comp. cassa	4.060.000,00	3.770.000,00 3.770.000,00	3.770.000,00	3.770.000,00	

RESPONSABILE DI SERVIZIO: 86000 - SETTORE PATRIMONIO E FACILITY MANAGEMENT (segue)

TITOLO TIPOLOGIA CATEGORIA	DENOMINAZIONE	PIANO FINANZIARIO (IV Liv.)	RESIDUI PRESUNTI AL TERMINE DELL'ESERCIZIO PRECEDENTE QUELLO CUI SI RIFERISCE IL BILANCIO		PREVISIONI DEFINITIVE DELL'ANNO PRECEDENTE QUELLO CUI SI RIFERISCE IL BILANCIO	PREVISIONI DEL BILANCIO PLURIENNALE		
						Previsioni dell'anno cui si riferisce il bilancio	Previsioni dell'anno 2026	Previsioni dell'anno 2027
CAPITOLO								
	Totale CATEGORIA 4 - Altre Entrate in conto capitale n.a.c.		3.438,28	comp. cassa	4.179.035,78	3.870.000,00 3.873.438,28	3.870.000,00	3.870.000,00
	Totale TIPOLOGIA 500 - Altre entrate in conto capitale		13.308,28	comp. cassa	17.679.035,78	17.370.000,00 4.630.457,21	17.370.000,00	17.370.000,00
	Totale TITOLO 4 - Entrate in conto capitale		2.503.111,66	comp. cassa	23.691.988,56	19.630.500,00 4.766.078,48	19.635.035,65	17.675.018,48
TITOLO 9:	Entrate per conto di terzi e partite di giro							
TIPOLOGIA 100:	Entrate per partite di giro							
CATEGORIA 99:	Altre entrate per partite di giro							
9 100 99	MOVIMENTO DI FONDI PER LA GESTIONE ECONOMATO	E.9.01.99.03.000	32.750,54	comp. cassa	150.000,00	150.000,00 150.000,00	150.000,00	150.000,00
09901500	Resp. proc.: 86040 - S.O. ECONOMATO E PROVVEDITORATO							
	Totale CATEGORIA 99 - Altre entrate per partite di giro		32.750,54	comp. cassa	150.000,00	150.000,00 150.000,00	150.000,00	150.000,00
	Totale TIPOLOGIA 100 - Entrate per partite di giro		32.750,54	comp. cassa	150.000,00	150.000,00 150.000,00	150.000,00	150.000,00
TIPOLOGIA 200:	Entrate per conto terzi							
CATEGORIA 4:	Depositi di/presso terzi							
9 200 4	DEPOSITI CAUZIONALI CONSERVATI PRESSO LA TESORERIA	E.9.02.04.01.000	0,00	comp. cassa	10.000,00	10.000,00 10.000,00	10.000,00	10.000,00
09901848	COMUNALE - COMPETENZA (economato) Resp. proc.: 86040 - S.O. ECONOMATO E PROVVEDITORATO							
9 200 4	DEPOSITI CAUZIONALI CONSERVATI PRESSO LA TESORERIA	E.9.02.04.01.000	0,00	comp. cassa	50.000,00	50.000,00 50.000,00	50.000,00	50.000,00
09901849	COMUNALE - COMPETENZA (manutenzione) Resp. proc.: 86030 - S.O. MANUTENZIONE, ILLUMINAZIONE PUBBLICA E LOGISTICA							
9 200 4	DEPOSITI CAUZIONALI CONSERVATI PRESSO LA TESORERIA	E.9.02.04.01.000	750,00	comp. cassa	200.000,00	200.000,00 200.000,00	200.000,00	200.000,00
09901854	COMUNALE - COMPETENZA (Patrimonio) Resp. proc.: 86010 - S.O. VALORIZZAZIONE PATRIMONIO							
	Totale CATEGORIA 4 - Depositi di/presso terzi		750,00	comp. cassa	260.000,00	260.000,00 260.000,00	260.000,00	260.000,00
	Totale TIPOLOGIA 200 - Entrate per conto terzi		750,00	comp. cassa	260.000,00	260.000,00 260.000,00	260.000,00	260.000,00
	Totale TITOLO 9 - Entrate per conto di terzi e partite di giro		33.500,54	comp. cassa	410.000,00	410.000,00 410.000,00	410.000,00	410.000,00
Totale RESPONSABILE DI SERVIZIO: 86000 - SETTORE PATRIMONIO E FACILITY MANAGEMENT			3.208.216,84	comp. cassa	25.058.619,50	20.908.027,46 5.645.465,17	20.876.236,98	18.908.585,68

RESPONSABILE DI SERVIZIO: 86000 - SETTORE PATRIMONIO E FACILITY MANAGEMENT (segue)

RESPONSABILE DI SERVIZIO: 87000 - SETTORE ENTRATE, TRIBUTI, STAZIONE UNICA APPALTANTE E PARTECIPAZIONI

TITOLO TIPOLOGIA CATEGORIA	DENOMINAZIONE	PIANO FINANZIARIO (IV Liv.)	RESIDUI PRESUNTI AL TERMINE DELL'ESERCIZIO PRECEDENTE QUELLO CUI SI RIFERISCE IL BILANCIO		PREVISIONI DEFINITIVE DELL'ANNO PRECEDENTE QUELLO CUI SI RIFERISCE IL BILANCIO	PREVISIONI DEL BILANCIO PLURIENNALE		
						Previsioni dell'anno cui si riferisce il bilancio	Previsioni dell'anno 2026	Previsioni dell'anno 2027
CAPITOLO								
TITOLO 1:	Entrate correnti di natura tributaria, contributiva e perequativa							
TIPOLOGIA 101:	Imposte, tasse e proventi assimilati							
CATEGORIA 6:	Imposta municipale propria							
1 101 6	IMU - IMPOSTA MUNICIPALE PROPRIA	E.1.01.01.06.000	27.678.986,63	comp.	57.100.000,00	57.600.000,00	57.600.000,00	57.600.000,00
01101001	Resp. proc.: 87020 - S.O. TRIBUTI ED ENTRATE			cassa		54.458.541,22		
1 101 6	IMPOSTA MUNICIPALE PROPRIA (IMU)-ESERCIZI PRECEDENTI	E.1.01.01.06.000	19.564.324,66	comp.	9.133.000,00	9.000.000,00	9.000.000,00	9.000.000,00
01101002	RECUPERO			cassa		5.494.065,31		
	Resp. proc.: 87020 - S.O. TRIBUTI ED ENTRATE							
	Totale CATEGORIA 6 - Imposta municipale propria		47.243.311,29	comp. cassa	66.233.000,00	66.600.000,00	66.600.000,00	66.600.000,00
CATEGORIA 8:	Imposta comunale sugli immobili (ICI)							
1 101 8	IMPOSTA COMUNALE SUGLI IMMOBILI (ICI)- ESERCIZI	E.1.01.01.08.000	0,00	comp.	1.000,00	0,00	0,00	0,00
01101011	PRECEDENTI RECUPERO			cassa		0,00		
	Resp. proc.: 87020 - S.O. TRIBUTI ED ENTRATE							
	Totale CATEGORIA 8 - Imposta comunale sugli immobili (ICI)		0,00	comp. cassa	1.000,00	0,00	0,00	0,00
CATEGORIA 41:	Imposta di soggiorno							
1 101 41	IMPOSTA DI SOGGIORNO	E.1.01.01.41.000	0,00	comp.	2.000.000,00	2.250.000,00	2.250.000,00	2.250.000,00
01101030	Resp. proc.: 87020 - S.O. TRIBUTI ED ENTRATE			cassa		2.098.772,45		
1 101 41	IMPOSTA DI SOGGIORNO ANNI PRECEDENTI DA ATTIVITA' DI	E.1.01.01.41.000	0,00	comp.	10.000,00	50.000,00	50.000,00	50.000,00
01101031	VERIFICA E CONTROLLO			cassa		82,33		
	Resp. proc.: 87020 - S.O. TRIBUTI ED ENTRATE							
	Totale CATEGORIA 41 - Imposta di soggiorno		0,00	comp. cassa	2.010.000,00	2.300.000,00	2.300.000,00	2.300.000,00
CATEGORIA 51:	Tassa smaltimento rifiuti solidi urbani							
1 101 51	TARI- TASSA DEL SERVIZIO DI RACCOLTA E SMALTIMENTO	E.1.01.01.51.000	3.192.181,87	comp.	0,00	0,00	0,00	0,00
01101042	RIFIUTI L.147/2013 ART.1 COMMA 639			cassa		909.259,71		
	Resp. proc.: 87020 - S.O. TRIBUTI ED ENTRATE							
	Totale CATEGORIA 51 - Tassa smaltimento rifiuti solidi urbani		3.192.181,87	comp. cassa	0,00	0,00	0,00	0,00
CATEGORIA 53:	Imposta comunale sulla pubblicità e diritto sulle pubbliche affissioni							
1 101 53	IMPOSTA SULLA PUBBLICITA'- ARRETRATI -ATTIVITA DI	E.1.01.01.53.000	148.074,00	comp.	160.000,00	0,00	0,00	0,00
01101062	VERIFICA E CONTROLLO			cassa		148.074,00		
	Resp. proc.: 87020 - S.O. TRIBUTI ED ENTRATE							
	Totale CATEGORIA 53 - Imposta comunale sulla pubblicità e diritto sulle pubbliche affissioni		148.074,00	comp. cassa	160.000,00	0,00	0,00	0,00

RESPONSABILE DI SERVIZIO: 87000 - SETTORE ENTRATE, TRIBUTI, STAZIONE UNICA APPALTANTE E PARTECIPAZIONI (segue)

TITOLO TIPOLOGIA CATEGORIA	DENOMINAZIONE	PIANO FINANZIARIO (IV Liv.)	RESIDUI PRESUNTI AL TERMINE DELL'ESERCIZIO PRECEDENTE QUELLO CUI SI RIFERISCE IL BILANCIO		PREVISIONI DEFINITIVE DELL'ANNO PRECEDENTE QUELLO CUI SI RIFERISCE IL BILANCIO	PREVISIONI DEL BILANCIO PLURIENNALE			
						Previsioni dell'anno cui si riferisce il bilancio	Previsioni dell'anno 2026	Previsioni dell'anno 2027	
CAPITOLO									
CATEGORIA 61: Tributo comunale sui rifiuti e sui servizi									
1 101 61	TARI- TASSA DEL SERVIZIO DI RACCOLTA E SMALTIMENTO	E.1.01.01.61.000	10.848.646,06	comp.	0,00	0,00	0,00	0,00	0,00
01101080	RIFIUTI L. 147/2013 ART. 1 COMMA 639 Resp. proc.: 87020 - S.O. TRIBUTI ED ENTRATE			cassa		10.643.027,29			
Totale CATEGORIA 61 - Tributo comunale sui rifiuti e sui servizi			10.848.646,06	comp. cassa	0,00	0,00	0,00	0,00	0,00
CATEGORIA 76: Tassa sui servizi comunali (TASI)									
1 101 76	TASI- TRIBUTO PER I SERVIZI INDIVISIBILI- L.147/2013 ART.1	E.1.01.01.76.000	0,00	comp.	20.000,00	0,00	0,00	0,00	0,00
01101076	COMMA 639 - ANNI PRECEDENTI Resp. proc.: 87020 - S.O. TRIBUTI ED ENTRATE			cassa		0,00			
Totale CATEGORIA 76 - Tassa sui servizi comunali (TASI)			0,00	comp. cassa	20.000,00	0,00	0,00	0,00	0,00
Totale TIPOLOGIA 101 - Imposte, tasse e proventi assimilati			61.432.213,22	comp. cassa	68.424.000,00	68.900.000,00	68.900.000,00	68.900.000,00	68.900.000,00
TIPOLOGIA 104: Compartecipazioni di tributi									
CATEGORIA 99: Altre compartecipazioni a comuni									
1 104 99	COMPARTICIPAZIONE RECUPERO EVASIONE ERARIALE	E.1.01.04.99.000	0,00	comp.	37.347,00	30.000,00	30.000,00	30.000,00	30.000,00
01104030	Resp. proc.: 87000 - SETTORE ENTRATE, TRIBUTI, STAZIONE UNICA APPALTANTE E PARTECIPAZIONI			cassa		30.000,00			
Totale CATEGORIA 99 - Altre compartecipazioni a comuni			0,00	comp. cassa	37.347,00	30.000,00	30.000,00	30.000,00	30.000,00
Totale TIPOLOGIA 104 - Compartecipazioni di tributi			0,00	comp. cassa	37.347,00	30.000,00	30.000,00	30.000,00	30.000,00
Totale TITOLO 1 - Entrate correnti di natura tributaria, contributiva e perequativa			61.432.213,22	comp. cassa	68.461.347,00	68.930.000,00	68.930.000,00	68.930.000,00	68.930.000,00
TITOLO 3: Entrate extratributarie									
TIPOLOGIA 100: Vendita di beni e servizi e proventi derivanti dalla gestione dei beni									
CATEGORIA 2: Entrate dalla vendita e dall'erogazione di servizi									
3 100 2	DIRITTI DI ISTRUTTORIA E ARCHIVIO	E.3.01.02.01.000	0,00	comp.	2.000,00	2.000,00	2.000,00	2.000,00	2.000,00
03102055	Resp. proc.: 87020 - S.O. TRIBUTI ED ENTRATE			cassa		265,00			
3 100 2	DIRITTI DI SEGRETERIA PER STIPULA CONTRATTI	E.3.01.02.01.000	0,00	comp.	180.000,00	90.000,00	90.000,00	90.000,00	90.000,00
03102103	Resp. proc.: 87030 - S.O. STAZIONE UNICA APPALTANTE			cassa		78.306,37			
Totale CATEGORIA 2 - Entrate dalla vendita e dall'erogazione di servizi			0,00	comp. cassa	182.000,00	92.000,00	92.000,00	92.000,00	92.000,00
CATEGORIA 3: Proventi derivanti dalla gestione dei beni						78.571,37			

RESPONSABILE DI SERVIZIO: 87000 - SETTORE ENTRATE, TRIBUTI, STAZIONE UNICA APPALTANTE E PARTECIPAZIONI (segue)

TITOLO TIPOLOGIA CATEGORIA	DENOMINAZIONE	PIANO FINANZIARIO (IV Liv.)	RESIDUI PRESUNTI AL TERMINE DELL'ESERCIZIO PRECEDENTE QUELLO CUI SI RIFERISCE IL BILANCIO		PREVISIONI DEFINITIVE DELL'ANNO PRECEDENTE QUELLO CUI SI RIFERISCE IL BILANCIO	PREVISIONI DEL BILANCIO PLURIENNALE		
						Previsioni dell'anno cui si riferisce il bilancio	Previsioni dell'anno 2026	Previsioni dell'anno 2027
CAPITOLO								
3 100 3 03102080	CANONI CONCESSIONE PARCHEGGIO H STAZIONE (VEDI CAP. 10103511) Resp. proc.: 87010 - S.O. GESTIONE PARTECIPAZIONI	E.3.01.03.01.000	804.000,00	comp. cassa	0,00	0,00 0,00	0,00	0,00
3 100 3 03103020	FARMACIE COMUNALI: CANONI DI CONCESSIONE- RIL.IVA Resp. proc.: 87010 - S.O. GESTIONE PARTECIPAZIONI	E.3.01.03.01.003	0,00	comp. cassa	579.795,63	594.000,00 547.292,86	610.000,00	610.000,00
3 100 3 03103028	PROVENTI DA DIRITTO DI SFRUTTAMENTO SPAZI PUBBLICITARI RIL.IVA Resp. proc.: 87020 - S.O. TRIBUTI ED ENTRATE	E.3.01.03.01.000	0,00	comp. cassa	35.000,00	35.000,00 0,00	35.000,00	35.000,00
3 100 3 03103031	PROVENTI DA DIRITTO DI SFRUTTAMENTO SPAZI PUBBLICITARI RIL.IVA (VEDI CAP S 10104140) Resp. proc.: 87020 - S.O. TRIBUTI ED ENTRATE	E.3.01.03.01.003	0,00	comp. cassa	205.000,00	205.000,00 188.880,53	205.000,00	205.000,00
3 100 3 03103101	CANONE DI OCCUPAZIONE SPAZI ED AREE PUBBLICHE - ARRETRATI Resp. proc.: 87020 - S.O. TRIBUTI ED ENTRATE	E.3.01.03.01.000	122,81	comp. cassa	70.000,00	20.000,00 18.550,18	0,00	0,00
3 100 3 03103102	CANONE PATRIMONIALE UNICO Resp. proc.: 87020 - S.O. TRIBUTI ED ENTRATE	E.3.01.03.01.002	4.450.503,54	comp. cassa	7.100.000,00	7.000.000,00 6.653.097,32	7.000.000,00	7.000.000,00
3 100 3 03103103	CANONE PATRIMONIALE CONCESSIONE AREE MERCATALI Resp. proc.: 87020 - S.O. TRIBUTI ED ENTRATE	E.3.01.03.01.002	18.348,35	comp. cassa	200.000,00	170.000,00 170.000,00	170.000,00	170.000,00
3 100 3 03103104	CANONE PATRIMONIALE UNICO ANNI PRECEDENTI DA ATTIVITA' DI VERIFICA E CONTROLLO Resp. proc.: 87020 - S.O. TRIBUTI ED ENTRATE	E.3.01.03.01.002	4.057,01	comp. cassa	550.000,00	250.000,00 122.408,14	275.000,00	400.000,00
Totale CATEGORIA 3 - Proventi derivanti dalla gestione dei beni			5.277.031,71	comp. cassa	8.739.795,63	8.274.000,00 7.700.229,03	8.295.000,00	8.420.000,00
Totale TIPOLOGIA 100 - Vendita di beni e servizi e proventi derivanti dalla gestione dei beni			5.277.031,71	comp. cassa	8.921.795,63	8.366.000,00 7.778.800,40	8.387.000,00	8.512.000,00
TIPOLOGIA 200: Proventi derivanti dall'attività di controllo e repressione delle								
CATEGORIA 2: Entrate da famiglie derivanti dall'attività di controllo e repressione delle								
3 200 2 03202115	SANZIONI PER OMESSO VERSAMENTO TARES E TARI Resp. proc.: 87020 - S.O. TRIBUTI ED ENTRATE	E.3.02.02.01.000	2.393,99	comp. cassa	800.000,00	500.000,00 359.716,11	200.000,00	0,00
Totale CATEGORIA 2 - Entrate da famiglie derivanti dall'attività di controllo e repressione delle irregolarità e degli illeciti			2.393,99	comp. cassa	800.000,00	500.000,00 359.716,11	200.000,00	0,00
Totale TIPOLOGIA 200 - Proventi derivanti dall'attività di controllo e repressione delle irregolarità e degli illeciti			2.393,99	comp. cassa	800.000,00	500.000,00 359.716,11	200.000,00	0,00

RESPONSABILE DI SERVIZIO: 87000 - SETTORE ENTRATE, TRIBUTI, STAZIONE UNICA APPALTANTE E PARTECIPAZIONI (segue)

TITOLO TIPOLOGIA CATEGORIA	DENOMINAZIONE	PIANO FINANZIARIO (IV Liv.)	RESIDUI PRESUNTI AL TERMINE DELL'ESERCIZIO PRECEDENTE QUELLO CUI SI RIFERISCE IL BILANCIO		PREVISIONI DEFINITIVE DELL'ANNO PRECEDENTE QUELLO CUI SI RIFERISCE IL BILANCIO	PREVISIONI DEL BILANCIO PLURIENNALE		
						Previsioni dell'anno cui si riferisce il bilancio	Previsioni dell'anno 2026	Previsioni dell'anno 2027
CAPITOLO								
TIPOLOGIA 400:	Altre entrate da redditi da capitale							
CATEGORIA 2:	Entrate derivanti dalla distribuzione di dividendi							
3 400 2	IREN : DIVIDENDI	E.3.04.02.03.000	0,00	comp.	665.264,00	700.000,00	735.000,00	770.000,00
03402010	Resp. proc.: 87010 - S.O. GESTIONE PARTECIPAZIONI			cassa		578.652,51		
3 400 2	DIVIDENDI DA SOCIETA' CONTROLLATE, PARTECIPATE E	E.3.04.02.03.000	580.000,00	comp.	2.500.000,00	150.000,00	100.000,00	100.000,00
03402030	ALTRE			cassa		730.000,00		
	Resp. proc.: 87010 - S.O. GESTIONE PARTECIPAZIONI							
	Totale CATEGORIA 2 - Entrate derivanti dalla distribuzione di dividendi		580.000,00	comp. cassa	3.165.264,00	850.000,00	835.000,00	870.000,00
	Totale TIPOLOGIA 400 - Altre entrate da redditi da capitale		580.000,00	comp. cassa	3.165.264,00	850.000,00	835.000,00	870.000,00
						1.308.652,51		
TIPOLOGIA 500:	Rimborsi e altre entrate correnti							
CATEGORIA 2:	Rimborsi in entrata							
3 500 2	SETTORE TRIBUTI: RIMBORSO SPESE LEGALI E DI GIUDIZIO	E.3.05.02.03.000	0,00	comp.	80.000,00	10.000,00	10.000,00	10.000,00
03502210	TRIBUTARI			cassa		0,00		
	Resp. proc.: 87020 - S.O. TRIBUTI ED ENTRATE							
3 500 2	RESTITUZIONE SPESE DI GARA SOSTENUTE PER TERZI	E.3.05.02.04.000	0,00	comp.	5.000,00	5.000,00	5.000,00	5.000,00
03502220	CONVENZIONATI			cassa		0,00		
	Resp. proc.: 87030 - S.O. STAZIONE UNICA APPALTANTE							
	Totale CATEGORIA 2 - Rimborsi in entrata		0,00	comp. cassa	85.000,00	15.000,00	15.000,00	15.000,00
						0,00		
CATEGORIA 99:	Altre entrate correnti n.a.c.							
3 500 99	RECUPERO SPESE RISCOSSIONE, NOTIFICA E PROCEDURE	E.3.05.99.99.000	1.266.183,15	comp.	1.200.000,00	1.200.000,00	1.200.000,00	1.200.000,00
03502110	ESECUTIVE			cassa		835.586,71		
	Resp. proc.: 87020 - S.O. TRIBUTI ED ENTRATE							
3 500 99	RECUPERO SPESE RELATIVE AL CICLO RIFIUTI URBANI (RIL.	E.3.05.99.99.000	190.532,88	comp.	175.000,00	175.000,00	175.000,00	175.000,00
03502111	IVA)			cassa		0,00		
	Resp. proc.: 87020 - S.O. TRIBUTI ED ENTRATE							
	Totale CATEGORIA 99 - Altre entrate correnti n.a.c.		1.456.716,03	comp. cassa	1.375.000,00	1.375.000,00	1.375.000,00	1.375.000,00
						835.586,71		
	Totale TIPOLOGIA 500 - Rimborsi e altre entrate correnti		1.456.716,03	comp. cassa	1.460.000,00	1.390.000,00	1.390.000,00	1.390.000,00
						835.586,71		
	Totale TITOLO 3 - Entrate extratributarie		7.316.141,73	comp. cassa	14.347.059,63	11.106.000,00	10.812.000,00	10.772.000,00
						10.282.755,73		
TITOLO 5:	Entrate da riduzione di attività finanziarie							
TIPOLOGIA 100:	Alienazione di attività finanziarie							
CATEGORIA 1:	Alienazione di azioni e partecipazioni e conferimenti di capitale							

RESPONSABILE DI SERVIZIO: 87000 - SETTORE ENTRATE, TRIBUTI, STAZIONE UNICA APPALTANTE E PARTECIPAZIONI (segue)

TITOLO TIPOLOGIA CATEGORIA	DENOMINAZIONE	PIANO FINANZIARIO (IV Liv.)	RESIDUI PRESUNTI AL TERMINE DELL'ESERCIZIO PRECEDENTE QUELLO CUI SI RIFERISCE IL BILANCIO		PREVISIONI DEFINITIVE DELL'ANNO PRECEDENTE QUELLO CUI SI RIFERISCE IL BILANCIO	PREVISIONI DEL BILANCIO PLURIENNALE		
						Previsioni dell'anno cui si riferisce il bilancio	Previsioni dell'anno 2026	Previsioni dell'anno 2027
CAPITOLO								
5 100 1 05101101	RESTITUZIONE CAPITALE SOCIALE E DISTRIBUZIONE RISERVE DI CAPITALE DA SOCIETA' PARTECIPATE Resp. proc.: 87010 - S.O. GESTIONE PARTECIPAZIONI	E.5.01.01.03.000	2.000.000,00	comp. cassa	4.780.000,00	0,00 365.528,00	0,00	0,00
Totale CATEGORIA 1 - Alienazione di azioni e partecipazioni e conferimenti di capitale			2.000.000,00	comp. cassa	4.780.000,00	0,00 365.528,00	0,00	0,00
Totale TIPOLOGIA 100 - Alienazione di attività finanziarie			2.000.000,00	comp. cassa	4.780.000,00	0,00 365.528,00	0,00	0,00
Totale TITOLO 5 - Entrate da riduzione di attività finanziarie			2.000.000,00	comp. cassa	4.780.000,00	0,00 365.528,00	0,00	0,00
TITOLO 9:		Entrate per conto di terzi e partite di giro						
TIPOLOGIA 100:		Entrate per partite di giro						
CATEGORIA 99:		Altre entrate per partite di giro						
9 100 99 09901955	TRIBUTI ED ENTRATE: SOMME VERSATE ERRONEAMENTE Resp. proc.: 87020 - S.O. TRIBUTI ED ENTRATE	E.9.01.99.99.000	298.390,70	comp. cassa	300.000,00	300.000,00 300.000,00	300.000,00	300.000,00
Totale CATEGORIA 99 - Altre entrate per partite di giro			298.390,70	comp. cassa	300.000,00	300.000,00 300.000,00	300.000,00	300.000,00
Totale TIPOLOGIA 100 - Entrate per partite di giro			298.390,70	comp. cassa	300.000,00	300.000,00 300.000,00	300.000,00	300.000,00
TIPOLOGIA 200:		Entrate per conto terzi						
CATEGORIA 1:		Rimborsi per acquisto di beni e servizi per conto terzi						
9 200 1 09901630	SOMME ANTICIPATE DAL COMUNE PER CONTO DI ALTRI ENTI, IMPIEGATI, ECC. - DIVERSI Resp. proc.: 87000 - SETTORE ENTRATE, TRIBUTI, STAZIONE UNICA APPALTANTE E PARTECIPAZIONI	E.9.02.01.02.000	87.438,72	comp. cassa	450.000,00	450.000,00 450.000,00	450.000,00	450.000,00
Totale CATEGORIA 1 - Rimborsi per acquisto di beni e servizi per conto terzi			87.438,72	comp. cassa	450.000,00	450.000,00 450.000,00	450.000,00	450.000,00
CATEGORIA 4:		Depositi di/presso terzi						
9 200 4 09901800	COSTITUZIONE DEPOSITI CAUZIONALI DI TERZI (stazione unica appaltante) Resp. proc.: 87030 - S.O. STAZIONE UNICA APPALTANTE	E.9.02.04.01.000	0,00	comp. cassa	40.000,00	40.000,00 40.000,00	40.000,00	40.000,00
Totale CATEGORIA 4 - Depositi di/presso terzi			0,00	comp. cassa	40.000,00	40.000,00 40.000,00	40.000,00	40.000,00
CATEGORIA 5:		Riscossione imposte e tributi per conto terzi						
9 200 5 09901700	TARI- TASSA DEL SERVIZIO DI RACCOLTA E SMALTIMENTO RIFIUTI- PROVINCIALE Resp. proc.: 87020 - S.O. TRIBUTI ED ENTRATE	E.9.02.05.01.000	624.124,76	comp. cassa	100.000,00	100.000,00 100.000,00	100.000,00	100.000,00

RESPONSABILE DI SERVIZIO: 87000 - SETTORE ENTRATE, TRIBUTI, STAZIONE UNICA APPALTANTE E PARTECIPAZIONI (segue)

TITOLO TIPOLOGIA CATEGORIA	DENOMINAZIONE	PIANO FINANZIARIO (IV Liv.)	RESIDUI PRESUNTI AL TERMINE DELL'ESERCIZIO PRECEDENTE QUELLO CUI SI RIFERISCE IL BILANCIO	PREVISIONI DEFINITIVE DELL'ANNO PRECEDENTE QUELLO CUI SI RIFERISCE IL BILANCIO	PREVISIONI DEL BILANCIO PLURIENNALE			
					Previsioni dell'anno cui si riferisce il bilancio	Previsioni dell'anno 2026	Previsioni dell'anno 2027	
CAPITOLO								
	<i>Totale CATEGORIA 5 - Riscossione imposte e tributi per conto terzi</i>		624.124,76	comp. cassa	100.000,00	100.000,00 100.000,00	100.000,00	100.000,00
	<i>Totale TIPOLOGIA 200 - Entrate per conto terzi</i>		711.563,48	comp. cassa	590.000,00	590.000,00 590.000,00	590.000,00	590.000,00
	<i>Totale TITOLO 9 - Entrate per conto di terzi e partite di giro</i>		1.009.954,18	comp. cassa	890.000,00	890.000,00 890.000,00	890.000,00	890.000,00
	<i>Totale RESPONSABILE DI SERVIZIO: 87000 - SETTORE ENTRATE, TRIBUTI, STAZIONE UNICA APPALTANTE E PARTECIPAZIONI</i>		71.758.309,13	comp. cassa	88.478.406,63	80.926.000,00 85.320.106,04	80.632.000,00	80.592.000,00

RESPONSABILE DI SERVIZIO: 88000 - SETTORE CITTADINANZA ATTIVA E SERVIZI AL CITTADINO

TITOLO TIPOLOGIA CATEGORIA	DENOMINAZIONE	PIANO FINANZIARIO (IV Liv.)	RESIDUI PRESUNTI AL TERMINE DELL'ESERCIZIO PRECEDENTE QUELLO CUI SI RIFERISCE IL BILANCIO		PREVISIONI DEFINITIVE DELL'ANNO PRECEDENTE QUELLO CUI SI RIFERISCE IL BILANCIO	PREVISIONI DEL BILANCIO PLURIENNALE			
						Previsioni dell'anno cui si riferisce il bilancio	Previsioni dell'anno 2026	Previsioni dell'anno 2027	
CAPITOLO									
TITOLO 2: Trasferimenti correnti									
TIPOLOGIA 101: Trasferimenti correnti da Amministrazioni pubbliche									
CATEGORIA 1: Trasferimenti correnti da Amministrazioni CENTRALI									
2 101 1	PROGETTO C.I.E.:FINANZIAMENTO MIN. INTERNO	E.2.01.01.01.000	0,00	comp.	35.691,60	21.000,00	21.000,00	21.000,00	
02101105	Resp. proc.: 88020 - S.O. SERVIZI DEMOGRAFICI ED URP			cassa		4.110,40			
2 101 1	PNC - PROGRAMMA A.1.1 "SERVIZI DIGITALI E ESPERIENZA	E.2.01.01.01.000	0,00	comp.	12.346,40	0,00	0,00	0,00	
02101110	DEI CITTADINI" (VEDI CAP 10107151)			cassa		0,00			
	Resp. proc.: 88020 - S.O. SERVIZI DEMOGRAFICI ED URP								
2 101 1	CONTRIBUTO STATO PER MEDAGLIA D'ORO AL VALOR	E.2.01.01.01.000	3.244,78	comp.	5.452,92	5.452,92	5.452,92	5.452,92	
02101140	MILITARE CONFERITA ALLA CITTA' DI PARMA			cassa		5.385,43			
	Resp. proc.: 88000 - SETTORE CITTADINANZA ATTIVA E SERVIZI AL CITTADINO								
Totale CATEGORIA 1 - Trasferimenti correnti da Amministrazioni CENTRALI			3.244,78	comp. cassa	53.490,92	26.452,92	26.452,92	26.452,92	26.452,92
						9.495,83			
CATEGORIA 2: Trasferimenti correnti da Amministrazioni LOCALI									
2 101 2	CONTRIBUTI REGIONALI PER PROGETTI SU INTERCULTURA,	E.2.01.01.02.000	20.021,35	comp.	16.625,00	20.000,00	20.000,00	20.000,00	
02101255	PACE E SOLIDARIETA' (VEDI CAP. S 11208085 - 11208215 - 11208216)			cassa		0,00			
	Resp. proc.: 88040 - S.O. CITTADINANZA ATTIVA, PARTECIPAZIONE E INTERCULTURA								
2 101 2	PARTECIPAZIONE E TERZO SETTORE: TRASFERIMENTI DA	E.2.01.01.02.000	15.000,00	comp.	15.000,00	15.000,00	15.000,00	15.000,00	
02101574	ENTI PUBBLICI (VEDI CAP 11208067)			cassa		4.999,80			
	Resp. proc.: 88040 - S.O. CITTADINANZA ATTIVA, PARTECIPAZIONE E INTERCULTURA								
Totale CATEGORIA 2 - Trasferimenti correnti da Amministrazioni LOCALI			35.021,35	comp. cassa	31.625,00	35.000,00	35.000,00	35.000,00	35.000,00
						4.999,80			
Totale TIPOLOGIA 101 - Trasferimenti correnti da Amministrazioni pubbliche			38.266,13	comp. cassa	85.115,92	61.452,92	61.452,92	61.452,92	61.452,92
						14.495,63			
Totale TITOLO 2 - Trasferimenti correnti			38.266,13	comp. cassa	85.115,92	61.452,92	61.452,92	61.452,92	61.452,92
						14.495,63			
TITOLO 3: Entrate extratributarie									
TIPOLOGIA 100: Vendita di beni e servizi e proventi derivanti dalla gestione dei beni									
CATEGORIA 1: Vendita di beni									
3 100 1	PROVENTI VENDITA CARTELLI PASSI CARRAI	E.3.01.01.01.000	0,00	comp.	5.000,00	5.000,00	5.000,00	5.000,00	
03101030	Resp. proc.: 88020 - S.O. SERVIZI DEMOGRAFICI ED URP			cassa		3.370,00			
Totale CATEGORIA 1 - Vendita di beni			0,00	comp. cassa	5.000,00	5.000,00	5.000,00	5.000,00	5.000,00
						3.370,00			

RESPONSABILE DI SERVIZIO: 88000 - SETTORE CITTADINANZA ATTIVA E SERVIZI AL CITTADINO (segue)

TITOLO TIPOLOGIA CATEGORIA	DENOMINAZIONE	PIANO FINANZIARIO (IV Liv.)	RESIDUI PRESUNTI AL TERMINE DELL'ESERCIZIO PRECEDENTE QUELLO CUI SI RIFERISCE IL BILANCIO		PREVISIONI DEFINITIVE DELL'ANNO PRECEDENTE QUELLO CUI SI RIFERISCE IL BILANCIO	PREVISIONI DEL BILANCIO PLURIENNALE			
						Previsioni dell'anno cui si riferisce il bilancio	Previsioni dell'anno 2026	Previsioni dell'anno 2027	
CAPITOLO									
CATEGORIA 2: Entrate dalla vendita e dall'erogazione di servizi									
3 100 2	DIRITTI SUGLI INDIRIZZI ANAGRAFICI	E.3.01.02.01.000	0,00	comp.	500,00	500,00	500,00	500,00	500,00
03102081	Resp. proc.: 88020 - S.O. SERVIZI DEMOGRAFICI ED URP			cassa		406,67			
3 100 2	DIRITTI DI SEGRETERIA PER ANAGRAFE	E.3.01.02.01.000	0,00	comp.	5.000,00	5.000,00	5.000,00	5.000,00	5.000,00
03102104	Resp. proc.: 88020 - S.O. SERVIZI DEMOGRAFICI ED URP			cassa		4.129,26			
3 100 2	CANONE CONCESSIONE IMPIANTO CREMATORIO (RIL. IVA)	E.3.01.02.01.000	438.714,44	comp.	438.715,00	383.050,00	390.385,00	390.385,00	390.385,00
03102106	Resp. proc.: 88020 - S.O. SERVIZI DEMOGRAFICI ED URP			cassa		383.050,00			
3 100 2	DIRITTI DI PRENOTAZIONE E RIMBORSO STAMPATI SERVIZI DEMOGRAFICI	E.3.01.02.01.000	0,00	comp.	630.000,00	700.700,00	700.700,00	700.700,00	700.700,00
03102110	Resp. proc.: 88020 - S.O. SERVIZI DEMOGRAFICI ED URP			cassa		598.563,58			
3 100 2	CELEBRAZIONE MATRIMONI CIVILI E DICHIARAZIONE DI COSTITUZIONE DELLE UNIONI CIVILI	E.3.01.02.01.999	0,00	comp.	33.150,00	45.000,00	45.000,00	45.000,00	45.000,00
03102200	Resp. proc.: 88020 - S.O. SERVIZI DEMOGRAFICI ED URP			cassa		35.683,33			
Totale CATEGORIA 2 - Entrate dalla vendita e dall'erogazione di servizi			438.714,44	comp. cassa	1.107.365,00	1.134.250,00	1.141.585,00	1.141.585,00	1.141.585,00
Totale TIPOLOGIA 100 - Vendita di beni e servizi e proventi derivanti dalla gestione dei beni			438.714,44	comp. cassa	1.112.365,00	1.139.250,00	1.146.585,00	1.146.585,00	1.146.585,00
Totale TITOLO 3 - Entrate extratributarie			438.714,44	comp. cassa	1.112.365,00	1.139.250,00	1.146.585,00	1.146.585,00	1.146.585,00
TITOLO 9: Entrate per conto di terzi e partite di giro									
TIPOLOGIA 200: Entrate per conto terzi									
CATEGORIA 5: Riscossione imposte e tributi per conto terzi									
9 200 5	VERSAMENTI ALLO STATO DI INCASSI PER BOLLINI E ALTRE	E.9.02.05.01.000	10.120,00	comp.	120.000,00	100.000,00	100.000,00	100.000,00	100.000,00
09901705	IMPOSTE SERVIZI DEMOGRAFICI			cassa		100.000,00			
Resp. proc.: 88020 - S.O. SERVIZI DEMOGRAFICI ED URP									
Totale CATEGORIA 5 - Riscossione imposte e tributi per conto terzi			10.120,00	comp. cassa	120.000,00	100.000,00	100.000,00	100.000,00	100.000,00
Totale TIPOLOGIA 200 - Entrate per conto terzi			10.120,00	comp. cassa	120.000,00	100.000,00	100.000,00	100.000,00	100.000,00
Totale TITOLO 9 - Entrate per conto di terzi e partite di giro			10.120,00	comp. cassa	120.000,00	100.000,00	100.000,00	100.000,00	100.000,00
Totale RESPONSABILE DI SERVIZIO: 88000 - SETTORE CITTADINANZA ATTIVA E SERVIZI AL CITTADINO			487.100,57	comp. cassa	1.317.480,92	1.300.702,92	1.308.037,92	1.308.037,92	1.308.037,92

RESPONSABILE DI SERVIZIO: 89000 - SETTORE ATTIVITA' PRODUTTIVE E EDILIZIA

TITOLO TIPOLOGIA CATEGORIA	DENOMINAZIONE	PIANO FINANZIARIO (IV Liv.)	RESIDUI PRESUNTI AL TERMINE DELL'ESERCIZIO PRECEDENTE QUELLO CUI SI RIFERISCE IL BILANCIO		PREVISIONI DEFINITIVE DELL'ANNO PRECEDENTE QUELLO CUI SI RIFERISCE IL BILANCIO	PREVISIONI DEL BILANCIO PLURIENNALE		
						Previsioni dell'anno cui si riferisce il bilancio	Previsioni dell'anno 2026	Previsioni dell'anno 2027
CAPITOLO								
TITOLO 3: Entrate extratributarie								
TIPOLOGIA 100: Vendita di beni e servizi e proventi derivanti dalla gestione dei beni								
CATEGORIA 2: Entrate dalla vendita e dall'erogazione di servizi								
3 100 2	DIRITTI DI SEGRETERIA PER SERVIZI ALL'IMPRESA, COMMERCIO, ATTIVITA' PRODUTTIVE ED EDILIZIA Resp. proc.: 89000 - SETTORE ATTIVITA' PRODUTTIVE E EDILIZIA	E.3.01.02.01.000	0,00	comp. cassa	1.100.000,00	1.100.000,00 1.013.505,29	1.100.000,00	1.100.000,00
Totale CATEGORIA 2 - Entrate dalla vendita e dall'erogazione di servizi			0,00	comp. cassa	1.100.000,00	1.100.000,00 1.013.505,29	1.100.000,00	1.100.000,00
Totale TIPOLOGIA 100 - Vendita di beni e servizi e proventi derivanti dalla gestione dei beni			0,00	comp. cassa	1.100.000,00	1.100.000,00 1.013.505,29	1.100.000,00	1.100.000,00
TIPOLOGIA 200: Proventi derivanti dall'attività di controllo e repressione delle								
CATEGORIA 2: Entrate da famiglie derivanti dall'attività di controllo e repressione delle								
3 200 2	SANZIONI AMMINISTRATIVE DA FAMIGLIE- EDILIZIA (L.47/85 ART.10-13) Resp. proc.: 89000 - SETTORE ATTIVITA' PRODUTTIVE E EDILIZIA	E.3.02.02.01.000	0,00	comp. cassa	350.000,00	350.000,00 321.737,99	350.000,00	350.000,00
3 200 2	SANZIONI AMMINISTRATIVE PECUNIARIE DA FAMIGLIE PER DIFFORMITA' PAESAGGISTICHE (VEDI CAP. 10902120) Resp. proc.: 89000 - SETTORE ATTIVITA' PRODUTTIVE E EDILIZIA	E.3.02.02.01.000	0,00	comp. cassa	10.000,00	10.000,00 7.194,32	10.000,00	10.000,00
3 200 2	SANZIONI PECUNIARIE DA PRIVATI PER MANCATA ESECUZIONE DI OPERE DI MESSA IN SICUREZZA ED ALTRI ILLECITI (VEDI CAP S 10902281) Resp. proc.: 89000 - SETTORE ATTIVITA' PRODUTTIVE E EDILIZIA	E.3.02.02.01.000	0,00	comp. cassa	75.000,00	75.000,00 53.957,42	75.000,00	75.000,00
Totale CATEGORIA 2 - Entrate da famiglie derivanti dall'attività di controllo e repressione delle irregolarità e degli illeciti			0,00	comp. cassa	435.000,00	435.000,00 382.889,73	435.000,00	435.000,00
CATEGORIA 3: Entrate da Imprese derivanti dall'attività di controllo e repressione delle								
3 200 3	SANZIONI AMMINISTRATIVE DA IMPRESE- EDILIZIA (L.47/85 ART.10-13) Resp. proc.: 89000 - SETTORE ATTIVITA' PRODUTTIVE E EDILIZIA	E.3.02.03.01.000	0,00	comp. cassa	130.000,00	130.000,00 81.277,81	130.000,00	130.000,00
3 200 3	SANZIONI AMMINISTRATIVE PECUNIARIE DA IMPRESE PER DIFFORMITA' PAESAGGISTICHE (VEDI CAP. 10902120) Resp. proc.: 89000 - SETTORE ATTIVITA' PRODUTTIVE E EDILIZIA	E.3.02.03.01.000	0,00	comp. cassa	8.000,00	8.000,00 6.666,67	8.000,00	8.000,00

RESPONSABILE DI SERVIZIO: 89000 - SETTORE ATTIVITA' PRODUTTIVE E EDILIZIA (segue)

TITOLO TIPOLOGIA CATEGORIA	DENOMINAZIONE	PIANO FINANZIARIO (IV Liv.)	RESIDUI PRESUNTI AL TERMINE DELL'ESERCIZIO PRECEDENTE QUELLO CUI SI RIFERISCE IL BILANCIO		PREVISIONI DEFINITIVE DELL'ANNO PRECEDENTE QUELLO CUI SI RIFERISCE IL BILANCIO	PREVISIONI DEL BILANCIO PLURIENNALE		
						Previsioni dell'anno cui si riferisce il bilancio	Previsioni dell'anno 2026	Previsioni dell'anno 2027
CAPITOLO								
3 200 3 03203090	OBLAZIONI PER CONTRAVVENZIONI A REG.TI COM.LI-SANZIONI PECUNIARIE DA IMPRESE PER VIOLAZIONI DA ILLECITI AMMINISTRATIVI IN MATERIA DI COMMERCIO, ARTIGIANATO, PUBBLICI ESERCIZI - CANONE UNICO PATRIM. LE Resp. proc.: 89000 - SETTORE ATTIVITA' PRODUTTIVE E EDILIZIA	E.3.02.03.01.000	0,00	comp. cassa	50.000,00	50.000,00 35.971,61	50.000,00	50.000,00
Totale CATEGORIA 3 - Entrate da Imprese derivanti dall'attività di controllo e repressione delle irregolarità e degli illeciti			0,00	comp. cassa	188.000,00	188.000,00 123.916,09	188.000,00	188.000,00
Totale TIPOLOGIA 200 - Proventi derivanti dall'attività di controllo e repressione delle irregolarità e degli illeciti			0,00	comp. cassa	623.000,00	623.000,00 506.805,82	623.000,00	623.000,00
Totale TITOLO 3 - Entrate extratributarie			0,00	comp. cassa	1.723.000,00	1.723.000,00 1.520.311,11	1.723.000,00	1.723.000,00
TITOLO 4:	Entrate in conto capitale							
TIPOLOGIA 500:	Altre entrate in conto capitale							
CATEGORIA 1:	Permessi da costruire							
4 500 1 04501900	CONTRIBUTO DI COSTRUZIONE - LEGGE REGIONALE 31/2002 (EX LEGGE 10/77) Resp. proc.: 89000 - SETTORE ATTIVITA' PRODUTTIVE E EDILIZIA	E.4.05.01.01.000	2.461.539,60	comp. cassa	7.745.000,00	6.000.000,00 5.195.342,28	6.000.000,00	6.000.000,00
Totale CATEGORIA 1 - Permessi da costruire			2.461.539,60	comp. cassa	7.745.000,00	6.000.000,00 5.195.342,28	6.000.000,00	6.000.000,00
CATEGORIA 4:	Altre Entrate in conto capitale n.a.c.							
4 500 4 04501700	SANATORIE EDILIZIE EX ART 17 Resp. proc.: 89000 - SETTORE ATTIVITA' PRODUTTIVE E EDILIZIA	E.4.05.04.99.000	0,00	comp. cassa	1.100.000,00	1.100.000,00 937.486,25	1.100.000,00	1.100.000,00
4 500 4 04504100	MONETIZZAZIONE PARCHEGGI LEGGE REGIONALE 31/2002 (EX LEGGE 10/77) Resp. proc.: 89000 - SETTORE ATTIVITA' PRODUTTIVE E EDILIZIA	E.4.05.04.99.000	6.545,76	comp. cassa	1.117.980,80	1.100.000,00 837.367,68	1.100.000,00	1.100.000,00
4 500 4 04504160	MONETIZZAZIONE PER ABBATTIMENTO ALBERI PRIVATI EX REGOLAMENTO DEL VERDE Resp. proc.: 89000 - SETTORE ATTIVITA' PRODUTTIVE E EDILIZIA	E.4.05.04.99.000	0,00	comp. cassa	100.000,00	100.000,00 100.000,00	100.000,00	100.000,00
4 500 4 04504330	CASSA ESPANSIONE CANALE NAVIGLIO 2: CONTRIBUTI DA PRIVATI CONNESSI A TITOLI EDILIZI Resp. proc.: 89000 - SETTORE ATTIVITA' PRODUTTIVE E EDILIZIA	E.4.05.04.99.000	0,00	comp. cassa	45.000,00	45.000,00 30.837,58	45.000,00	0,00

RESPONSABILE DI SERVIZIO: 89000 - SETTORE ATTIVITA' PRODUTTIVE E EDILIZIA (segue)

TITOLO TIPOLOGIA CATEGORIA	DENOMINAZIONE	PIANO FINANZIARIO (IV Liv.)	RESIDUI PRESUNTI AL TERMINE DELL'ESERCIZIO PRECEDENTE QUELLO CUI SI RIFERISCE IL BILANCIO	PREVISIONI DEFINITIVE DELL'ANNO PRECEDENTE QUELLO CUI SI RIFERISCE IL BILANCIO	PREVISIONI DEL BILANCIO PLURIENNALE				
					Previsioni dell'anno cui si riferisce il bilancio	Previsioni dell'anno 2026	Previsioni dell'anno 2027		
CAPITOLO									
EDILIZIA									
Totale CATEGORIA 4 - Altre Entrate in conto capitale n.a.c.				6.545,76	comp. cassa	2.362.980,80	2.345.000,00 1.905.691,51	2.345.000,00	2.300.000,00
Totale TIPOLOGIA 500 - Altre entrate in conto capitale				2.468.085,36	comp. cassa	10.107.980,80	8.345.000,00 7.101.033,79	8.345.000,00	8.300.000,00
Totale TITOLO 4 - Entrate in conto capitale				2.468.085,36	comp. cassa	10.107.980,80	8.345.000,00 7.101.033,79	8.345.000,00	8.300.000,00
TITOLO 9:	Entrate per conto di terzi e partite di giro								
TIPOLOGIA 200:	Entrate per conto terzi								
CATEGORIA 1:	Rimborsi per acquisto di beni e servizi per conto terzi								
9 200 1 09901660	SOMME DERIVANTI DALLA GESTIONE DEL SERVIZIO EDILIZIA PRIVATA DI COMPETENZA DI ENTI DIVERSI Resp. proc.: 89000 - SETTORE ATTIVITA' PRODUTTIVE E EDILIZIA	E.9.02.01.02.000	0,00	comp. cassa	3.000,00	3.000,00 3.000,00	3.000,00	3.000,00	
Totale CATEGORIA 1 - Rimborsi per acquisto di beni e servizi per conto terzi				0,00	comp. cassa	3.000,00	3.000,00 3.000,00	3.000,00	3.000,00
Totale TIPOLOGIA 200 - Entrate per conto terzi				0,00	comp. cassa	3.000,00	3.000,00 3.000,00	3.000,00	3.000,00
Totale TITOLO 9 - Entrate per conto di terzi e partite di giro				0,00	comp. cassa	3.000,00	3.000,00 3.000,00	3.000,00	3.000,00
Totale RESPONSABILE DI SERVIZIO: 89000 - SETTORE ATTIVITA' PRODUTTIVE E EDILIZIA				2.468.085,36	comp. cassa	11.833.980,80	10.071.000,00 8.624.344,90	10.071.000,00	10.026.000,00

Parte
Spesa

RESPONSABILE DI SERVIZIO: 10000 - SEGRETERIA GENERALE

MISSIONE PROGRAMMA TITOLO MACROAGGR.	DENOMINAZIONE	PIANO FINANZIARIO (IV Liv.)	RESIDUI PRESUNTI AL TERMINE DELL'ESERCIZIO PRECEDENTE QUELLO CUI SI RIFERISCE IL BILANCIO	PREVISIONI DEFINITIVE DELL'ANNO PRECEDENTE QUELLO CUI SI RIFERISCE IL BILANCIO	PREVISIONI DEL BILANCIO PLURIENNALE			
					Previsioni dell'anno cui si riferisce il bilancio	Previsioni dell'anno 2026	Previsioni dell'anno 2027	
CAPITOLO								
MISSIONE 1: Servizi istituzionali, generali e di gestione								
PROGRAMMA 1: Organi istituzionali								
TITOLO 1: Spese correnti								
MACROAGGREGATO 2: Imposte e tasse a carico dell'ente								
1 1 1 2	GETTONI DI PRESENZA AI CONSIGLIERI COMUNALI: IRAP	U.1.02.01.01.000	3.677,79	competenza	8.925,00	8.075,00	8.075,00	8.075,00
10101145	Resp. proc.: 10010 - S.O. SUPPORTO SEGRETERIA GENERALE			di cui già imp.		0,00	0,00	0,00
				di cui F.P.V.	0,00	0,00	0,00	0,00
				cassa		8.669,87		
Totale MACROAGGREGATO 2 - Imposte e tasse a carico dell'ente			3.677,79	competenza	8.925,00	8.075,00	8.075,00	8.075,00
				di cui già imp.		0,00	0,00	0,00
				di cui F.P.V.	0,00	0,00	0,00	0,00
				cassa		8.669,87		
MACROAGGREGATO 3: Acquisto di beni e servizi								
1 1 1 3	GETTONI DI PRESENZA AI CONSIGLIERI COMUNALI	U.1.03.02.01.000	26.156,32	competenza	95.000,00	85.000,00	85.000,00	85.000,00
10101140	Resp. proc.: 10010 - S.O. SUPPORTO SEGRETERIA GENERALE			di cui già imp.		0,00	0,00	0,00
				di cui F.P.V.	0,00	0,00	0,00	0,00
				cassa		99.211,56		
1 1 1 3	ORGANI ISTITUZIONALI: RIMBORSO SPESE FORZOSE E	U.1.03.02.02.000	9.099,41	competenza	10.000,00	10.000,00	10.000,00	10.000,00
10101181	INDENNITA' DI MISSIONE AI CONSIGLIERI COM.LI			di cui già imp.		0,00	0,00	0,00
	Resp. proc.: 10010 - S.O. SUPPORTO SEGRETERIA			di cui F.P.V.	0,00	0,00	0,00	0,00
	GENERALE			cassa		1.751,81		
1 1 1 3	ORGANI ISTITUZIONALI :SPESE DI FUNZIONAMENTO E PER	U.1.03.02.13.000	1.708,00	competenza	10.000,00	10.000,00	10.000,00	10.000,00
10101260	RELAZIONI ESTERNE E PUBBLICHE DEL CONSIGLIO			di cui già imp.		0,00	0,00	0,00
	COMUNALE			di cui F.P.V.	0,00	0,00	0,00	0,00
	Resp. proc.: 10010 - S.O. SUPPORTO SEGRETERIA			cassa		8.795,41		
	GENERALE							
1 1 1 3	ORGANI ISTITUZIONALI: QUOTE ASSOCIATIVE	U.1.03.02.99.000	0,00	competenza	40.000,00	40.000,00	40.000,00	40.000,00
10101310	Resp. proc.: 10010 - S.O. SUPPORTO SEGRETERIA			di cui già imp.		0,00	0,00	0,00
	GENERALE			di cui F.P.V.	0,00	0,00	0,00	0,00
				cassa		40.000,00		
Totale MACROAGGREGATO 3 - Acquisto di beni e servizi			36.963,73	competenza	155.000,00	145.000,00	145.000,00	145.000,00
				di cui già imp.		0,00	0,00	0,00
				di cui F.P.V.	0,00	0,00	0,00	0,00
				cassa		149.758,78		
MACROAGGREGATO 9: Rimborsi e poste correttive delle entrate								
1 1 1 9	ORGANI ISTITUZIONALI: RIMBORSO SPESE LEGALI	U.1.09.99.04.000	0,00	competenza	10.000,00	10.000,00	10.000,00	10.000,00
10101555	AMMINISTRATORI			di cui già imp.		0,00	0,00	0,00
	Resp. proc.: 10010 - S.O. SUPPORTO SEGRETERIA			di cui F.P.V.	0,00	0,00	0,00	0,00
	GENERALE			cassa		3.256,76		

RESPONSABILE DI SERVIZIO: 10000 - SEGRETERIA GENERALE (segue)

MISSIONE PROGRAMMA TITOLO MACROAGGR.	DENOMINAZIONE	PIANO FINANZIARIO (IV Liv.)	RESIDUI PRESUNTI AL TERMINE DELL'ESERCIZIO PRECEDENTE QUELLO CUI SI RIFERISCE IL BILANCIO	PREVISIONI DEFINITIVE DELL'ANNO PRECEDENTE QUELLO CUI SI RIFERISCE IL BILANCIO	PREVISIONI DEL BILANCIO PLURIENNALE			
					Previsioni dell'anno cui si riferisce il bilancio	Previsioni dell'anno 2026	Previsioni dell'anno 2027	
CAPITOLO								
	Totale MACROAGGREGATO 9 - Rimborsi e poste correttive delle entrate		0,00	competenza di cui già imp. di cui F.P.V. cassa	10.000,00 0,00 0,00 3.256,76	10.000,00 0,00 0,00 3.256,76	10.000,00 0,00 0,00 3.256,76	10.000,00 0,00 0,00 3.256,76
	Totale TITOLO 1 - Spese correnti		40.641,52	competenza di cui già imp. di cui F.P.V. cassa	173.925,00 0,00 0,00 161.685,41	163.075,00 0,00 0,00 161.685,41	163.075,00 0,00 0,00 161.685,41	163.075,00 0,00 0,00 161.685,41
	Totale PROGRAMMA 1 - Organi istituzionali		40.641,52	competenza di cui già imp. di cui F.P.V. cassa	173.925,00 0,00 0,00 161.685,41	163.075,00 0,00 0,00 161.685,41	163.075,00 0,00 0,00 161.685,41	163.075,00 0,00 0,00 161.685,41
	PROGRAMMA 2: Segreteria generale							
	TITOLO 1: Spese correnti							
	MACROAGGREGATO 10: Altre spese correnti							
1 2 1 10	SPESE PER SANZIONI	U.1.10.05.01.000	0,00	competenza	3.781,80	3.781,80	3.781,80	3.781,80
10102445	Resp. proc.: 10010 - S.O. SUPPORTO SEGRETERIA GENERALE			di cui già imp. di cui F.P.V. cassa	 0,00 0,00 3.781,80	 0,00 0,00 3.781,80	 0,00 0,00 3.781,80	 0,00 0,00 3.781,80
	Totale MACROAGGREGATO 10 - Altre spese correnti		0,00	competenza di cui già imp. di cui F.P.V. cassa	3.781,80 0,00 0,00 3.781,80	3.781,80 0,00 0,00 3.781,80	3.781,80 0,00 0,00 3.781,80	3.781,80 0,00 0,00 3.781,80
	Totale TITOLO 1 - Spese correnti		0,00	competenza di cui già imp. di cui F.P.V. cassa	3.781,80 0,00 0,00 3.781,80	3.781,80 0,00 0,00 3.781,80	3.781,80 0,00 0,00 3.781,80	3.781,80 0,00 0,00 3.781,80
	Totale PROGRAMMA 2 - Segreteria generale		0,00	competenza di cui già imp. di cui F.P.V. cassa	3.781,80 0,00 0,00 3.781,80	3.781,80 0,00 0,00 3.781,80	3.781,80 0,00 0,00 3.781,80	3.781,80 0,00 0,00 3.781,80
	Totale MISSIONE 1 - Servizi istituzionali, generali e di gestione		40.641,52	competenza di cui già imp. di cui F.P.V. cassa	177.706,80 0,00 0,00 165.467,21	166.856,80 0,00 0,00 165.467,21	166.856,80 0,00 0,00 165.467,21	166.856,80 0,00 0,00 165.467,21
	Totale RESPONSABILE DI SERVIZIO: 10000 - SEGRETERIA GENERALE		40.641,52	competenza di cui già imp. di cui F.P.V. cassa	177.706,80 0,00 0,00 165.467,21	166.856,80 0,00 0,00 165.467,21	166.856,80 0,00 0,00 165.467,21	166.856,80 0,00 0,00 165.467,21

RESPONSABILE DI SERVIZIO: 12000 - SETTORE AVVOCATURA CIVICA

MISSIONE PROGRAMMA TITOLO MACROAGGR.	DENOMINAZIONE	PIANO FINANZIARIO (IV Liv.)	RESIDUI PRESUNTI AL TERMINE DELL'ESERCIZIO PRECEDENTE QUELLO CUI SI RIFERISCE IL BILANCIO		PREVISIONI DEFINITIVE DELL'ANNO PRECEDENTE QUELLO CUI SI RIFERISCE IL BILANCIO	PREVISIONI DEL BILANCIO PLURIENNALE		
						Previsioni dell'anno cui si riferisce il bilancio	Previsioni dell'anno 2026	Previsioni dell'anno 2027
CAPITOLO								
MISSIONE 1:	 SERVIZI istituzionali, generali e di gestione							
PROGRAMMA 11:	 Altri servizi generali							
TITOLO 1:	 Spese correnti							
MACROAGGREGATO 2:	 Imposte e tasse a carico dell'ente							
1 11 1 2	AVVOCATURA MUNICIPALE: IRAP OCCASIONALI	U.1.02.01.01.000	255,00	competenza	1.000,00	0,00	0,00	0,00
10111185	Resp. proc.: 12010 - S.O. CONTENZIOSO E LEGALE			di cui già imp.		0,00	0,00	0,00
				di cui F.P.V.	0,00	0,00	0,00	0,00
				cassa		0,00		
1 11 1 2	AVVOCATURA MUNICIPALE: IMPOSTA DI REGISTRO	U.1.02.01.02.000	25.422,92	competenza	131.024,50	45.000,00	45.000,00	45.000,00
10111190	Resp. proc.: 12010 - S.O. CONTENZIOSO E LEGALE			di cui già imp.		0,00	0,00	0,00
				di cui F.P.V.	0,00	0,00	0,00	0,00
				cassa		64.519,09		
	Totale MACROAGGREGATO 2 - Imposte e tasse a carico dell'ente		25.677,92	competenza	132.024,50	45.000,00	45.000,00	45.000,00
				di cui già imp.		0,00	0,00	0,00
				di cui F.P.V.	0,00	0,00	0,00	0,00
				cassa		64.519,09		
MACROAGGREGATO 3:	 Acquisto di beni e servizi							
1 11 1 3	SPESE PER LITI ED ATTI A DIFESA DELLE RAGIONI DEL	U.1.03.02.11.000	698.015,52	competenza	799.715,52	150.000,00	150.000,00	150.000,00
10111300	COMUNE			di cui già imp.		0,00	0,00	0,00
	Resp. proc.: 12010 - S.O. CONTENZIOSO E LEGALE			di cui F.P.V.	0,00	0,00	0,00	0,00
				cassa		127.643,10		
1 11 1 3	SPESE PER LITI ED ATTI A DIFESA DELLE RAGIONI DEL	U.1.03.02.11.000	0,00	competenza	50.000,00	0,00	0,00	0,00
10111301	COMUNE (FINANZIATO DA AVANZO LIBERO)			di cui già imp.		0,00	0,00	0,00
	Resp. proc.: 12010 - S.O. CONTENZIOSO E LEGALE			di cui F.P.V.	0,00	0,00	0,00	0,00
				cassa		0,00		
1 11 1 3	SPESE PER LITI ED ATTI A DIFESA DELLE RAGIONI DEL	U.1.03.02.11.000	98.633,53	competenza	173.684,79	100.000,00	100.000,00	100.000,00
10111310	COMUNE PER AVVOCATI ESTERNI (VEDI CAP.03502365)			di cui già imp.		0,00	0,00	0,00
	Resp. proc.: 12010 - S.O. CONTENZIOSO E LEGALE			di cui F.P.V.	0,00	0,00	0,00	0,00
				cassa		29.857,80		
1 11 1 3	AVVOCATURA MUNICIPALE: SPESE PER LA GESTIONE DEL	U.1.03.02.99.000	32.689,10	competenza	74.553,09	45.000,00	45.000,00	45.000,00
10111390	CONTENZIOSO			di cui già imp.		0,00	0,00	0,00
	Resp. proc.: 12010 - S.O. CONTENZIOSO E LEGALE			di cui F.P.V.	0,00	0,00	0,00	0,00
				cassa		43.658,54		
	Totale MACROAGGREGATO 3 - Acquisto di beni e servizi		829.338,15	competenza	1.097.953,40	295.000,00	295.000,00	295.000,00
				di cui già imp.		0,00	0,00	0,00
				di cui F.P.V.	0,00	0,00	0,00	0,00
				cassa		201.159,44		
MACROAGGREGATO 10:	 Altre spese correnti							

RESPONSABILE DI SERVIZIO: 12000 - SETTORE AVVOCATURA CIVICA (segue)

MISSIONE PROGRAMMA TITOLO MACROAGGR.	DENOMINAZIONE	PIANO FINANZIARIO (IV Liv.)	RESIDUI PRESUNTI AL TERMINE DELL'ESERCIZIO PRECEDENTE QUELLO CUI SI RIFERISCE IL BILANCIO		PREVISIONI DEFINITIVE DELL'ANNO PRECEDENTE QUELLO CUI SI RIFERISCE IL BILANCIO	PREVISIONI DEL BILANCIO PLURIENNALE		
						Previsioni dell'anno cui si riferisce il bilancio	Previsioni dell'anno 2026	Previsioni dell'anno 2027
CAPITOLO								
1 11 1 10 10111440	AVVOCATURA MUNICIPALE: RIFUSIONE SPESE LEGALI PER CONTENZIOSI E ONERI STRAORDINARI DELLA GESTIONE Resp. proc.: 12010 - S.O. CONTENZIOSO E LEGALE	U.1.10.05.04.000	2.104,70	competenza di cui già imp. di cui F.P.V. cassa	80.816,75 0,00	60.000,00 0,00 0,00 62.104,70	60.000,00 0,00 0,00	60.000,00 0,00 0,00
	Totale MACROAGGREGATO 10 - Altre spese correnti		2.104,70	competenza di cui già imp. di cui F.P.V. cassa	80.816,75 0,00	60.000,00 0,00 0,00 62.104,70	60.000,00 0,00 0,00	60.000,00 0,00 0,00
	Totale TITOLO 1 - Spese correnti		857.120,77	competenza di cui già imp. di cui F.P.V. cassa	1.310.794,65 0,00	400.000,00 0,00 0,00 327.783,23	400.000,00 0,00 0,00	400.000,00 0,00 0,00
	Totale PROGRAMMA 11 - Altri servizi generali		857.120,77	competenza di cui già imp. di cui F.P.V. cassa	1.310.794,65 0,00	400.000,00 0,00 0,00 327.783,23	400.000,00 0,00 0,00	400.000,00 0,00 0,00
	Totale MISSIONE 1 - Servizi istituzionali, generali e di gestione		857.120,77	competenza di cui già imp. di cui F.P.V. cassa	1.310.794,65 0,00	400.000,00 0,00 0,00 327.783,23	400.000,00 0,00 0,00	400.000,00 0,00 0,00
Totale RESPONSABILE DI SERVIZIO: 12000 - SETTORE AVVOCATURA CIVICA			857.120,77	competenza di cui già imp. di cui F.P.V. cassa	1.310.794,65 0,00	400.000,00 0,00 0,00 327.783,23	400.000,00 0,00 0,00	400.000,00 0,00 0,00

RESPONSABILE DI SERVIZIO: 14000 - CORPO DI POLIZIA LOCALE

MISSIONE PROGRAMMA TITOLO MACROAGGR.	DENOMINAZIONE	PIANO FINANZIARIO (IV Liv.)	RESIDUI PRESUNTI AL TERMINE DELL'ESERCIZIO PRECEDENTE QUELLO CUI SI RIFERISCE IL BILANCIO		PREVISIONI DEFINITIVE DELL'ANNO PRECEDENTE QUELLO CUI SI RIFERISCE IL BILANCIO	PREVISIONI DEL BILANCIO PLURIENNALE		
						Previsioni dell'anno cui si riferisce il bilancio	Previsioni dell'anno 2026	Previsioni dell'anno 2027
CAPITOLO								
MISSIONE 1:	Servizi istituzionali, generali e di gestione							
PROGRAMMA 3:	Gestione economica, finanziaria, programmazione e provveditorato							
TITOLO 1:	Spese correnti							
MACROAGGREGATO 3:	Acquisto di beni e servizi							
1 3 1 3	CORPO DI POLIZIA MUNICIPALE: COMMISSIONI, SPESE E	U.1.03.02.17.000	103,00	competenza	3.000,00	3.000,00	3.000,00	3.000,00
10103465	ONERI PER SERVIZI FINANZIARI			di cui già imp.		0,00	0,00	0,00
	Resp. proc.: 14000 - CORPO DI POLIZIA LOCALE			di cui F.P.V.	0,00	0,00	0,00	0,00
				cassa		444,81		
	Totale MACROAGGREGATO 3 - Acquisto di beni e servizi		103,00	competenza	3.000,00	3.000,00	3.000,00	3.000,00
				di cui già imp.		0,00	0,00	0,00
				di cui F.P.V.	0,00	0,00	0,00	0,00
				cassa		444,81		
	Totale TITOLO 1 - Spese correnti		103,00	competenza	3.000,00	3.000,00	3.000,00	3.000,00
				di cui già imp.		0,00	0,00	0,00
				di cui F.P.V.	0,00	0,00	0,00	0,00
				cassa		444,81		
	Totale PROGRAMMA 3 - Gestione economica, finanziaria, programmazione e provveditorato		103,00	competenza	3.000,00	3.000,00	3.000,00	3.000,00
				di cui già imp.		0,00	0,00	0,00
				di cui F.P.V.	0,00	0,00	0,00	0,00
				cassa		444,81		
	Totale MISSIONE 1 - Servizi istituzionali, generali e di gestione		103,00	competenza	3.000,00	3.000,00	3.000,00	3.000,00
				di cui già imp.		0,00	0,00	0,00
				di cui F.P.V.	0,00	0,00	0,00	0,00
				cassa		444,81		
MISSIONE 3:	Ordine pubblico e sicurezza							
PROGRAMMA 1:	Polizia locale e amministrativa							
TITOLO 1:	Spese correnti							
MACROAGGREGATO 3:	Acquisto di beni e servizi							
3 1 1 3	CORPO POLIZIA LOCALE: SPESE PER STAMPATI E	U.1.03.01.02.000	4.849,50	competenza	4.849,50	5.000,00	5.000,00	5.000,00
10301170	ACQUISTO BENI			di cui già imp.		0,00	0,00	0,00
	Resp. proc.: 14000 - CORPO DI POLIZIA LOCALE			di cui F.P.V.	0,00	0,00	0,00	0,00
				cassa		9.849,50		
3 1 1 3	CORPO DI POLIZIA MUNICIPALE - ANTICIPAZIONE SPESE DI	U.1.03.02.13.000	0,00	competenza	38.530,66	20.000,00	20.000,00	20.000,00
10301182	CUSTODIA DI CUI ALL'ART. 213 DEL CDS			di cui già imp.		0,00	0,00	0,00
	Resp. proc.: 14000 - CORPO DI POLIZIA LOCALE			di cui F.P.V.	0,00	0,00	0,00	0,00
				cassa		20.000,00		
3 1 1 3	CORPO POLIZIA MUNICIPALE: ADDESTRAMENTO ALL'USO	U.1.03.02.04.000	10.663,72	competenza	29.425,99	30.000,00	30.000,00	30.000,00
10301190	DELLE ARMI			di cui già imp.		0,00	0,00	0,00
	Resp. proc.: 14000 - CORPO DI POLIZIA LOCALE			di cui F.P.V.	0,00	0,00	0,00	0,00
				cassa		17.414,61		

RESPONSABILE DI SERVIZIO: 14000 - CORPO DI POLIZIA LOCALE (segue)

MISSIONE PROGRAMMA TITOLO MACROAGGR.	CAPITOLO	DENOMINAZIONE	PIANO FINANZIARIO (IV Liv.)	RESIDUI PRESUNTI AL TERMINE DELL'ESERCIZIO PRECEDENTE QUELLO CUI SI RIFERISCE IL BILANCIO		PREVISIONI DEFINITIVE DELL'ANNO PRECEDENTE QUELLO CUI SI RIFERISCE IL BILANCIO	PREVISIONI DEL BILANCIO PLURIENNALE		
							Previsioni dell'anno cui si riferisce il bilancio	Previsioni dell'anno 2026	Previsioni dell'anno 2027
3 1 1 3	10301195	CORPO DI POLIZIA MUNICIPALE: SPESE PER UTENZE E CANONI Resp. proc.: 14000 - CORPO DI POLIZIA LOCALE	U.1.03.02.05.000	0,00	competenza di cui già imp. di cui F.P.V. cassa	17.752,59 0,00 0,00 20.000,00	20.000,00 17.752,59 0,00 20.000,00	20.000,00 0,00 0,00 0,00	20.000,00 0,00 0,00 0,00
3 1 1 3	10301221	CORPO DI POLIZIA LOCALE: UTILIZZO DI BENI DI TERZI Resp. proc.: 14000 - CORPO DI POLIZIA LOCALE	U.1.03.02.07.000	21.747,72	competenza di cui già imp. di cui F.P.V. cassa	24.900,00 0,00 0,00 31.866,40	50.000,00 21.747,72 0,00 0,00	50.000,00 0,00 0,00 0,00	50.000,00 0,00 0,00 0,00
3 1 1 3	10301240	CORPO POLIZIA MUNICIPALE:MANUTENZIONE MACCHINE PER UFFICIO E ALTRI BENI Resp. proc.: 14000 - CORPO DI POLIZIA LOCALE	U.1.03.02.09.000	3.436,00	competenza di cui già imp. di cui F.P.V. cassa	27.545,64 0,00 0,00 12.797,79	13.000,00 1.848,30 0,00 0,00	13.000,00 0,00 0,00 0,00	13.000,00 0,00 0,00 0,00
3 1 1 3	10301270	CORPO POLIZIA MUNICIPALE: SPESE RIMOZIONE E ROTTAMAZIONE VEICOLI, DI FUNZIONAMENTO E GENERALI Resp. proc.: 14000 - CORPO DI POLIZIA LOCALE	U.1.03.02.13.000	25.123,42	competenza di cui già imp. di cui F.P.V. cassa	9.516,46 0,00 0,00 2.000,00	10.000,00 0,00 0,00 0,00	10.000,00 0,00 0,00 0,00	10.000,00 0,00 0,00 0,00
3 1 1 3	10301320	CORPO POLIZIA MUNICIPALE : SPESE CONDOMINIALI Resp. proc.: 14000 - CORPO DI POLIZIA LOCALE	U.1.03.02.05.000	2.911,07	competenza di cui già imp. di cui F.P.V. cassa	5.064,25 0,00 0,00 3.120,14	7.000,00 0,00 0,00 0,00	7.000,00 0,00 0,00 0,00	7.000,00 0,00 0,00 0,00
Totale MACROAGGREGATO 3 - Acquisto di beni e servizi				68.731,43	competenza di cui già imp. di cui F.P.V. cassa	157.585,09 0,00 0,00 117.048,44	155.000,00 41.348,61 0,00 0,00	155.000,00 0,00 0,00 0,00	155.000,00 0,00 0,00 0,00
MACROAGGREGATO 4: Trasferimenti correnti									
3 1 1 4	10301335	POLIZIA LOCALE: RIVERSAMENTO DI SOMME DERIVANTI DA INDEBITI INCASSI AD AMMINISTRAZIONI CENTRALI Resp. proc.: 14000 - CORPO DI POLIZIA LOCALE	U.1.04.01.01.000	0,00	competenza di cui già imp. di cui F.P.V. cassa	5.000,00 0,00 0,00 0,00	0,00 0,00 0,00 0,00	0,00 0,00 0,00 0,00	0,00 0,00 0,00 0,00
3 1 1 4	10302075	PROVINCIA DI PARMA-TRASFERIMENTO PROVENTI DERIVANTI DA VIOLAZIONI DA CDS RIFERITE ALL'ART. 142, COMMA 12-BIS (APPLICAZIONE DI AVANZO) Resp. proc.: 14000 - CORPO DI POLIZIA LOCALE	U.1.04.01.02.000	0,00	competenza di cui già imp. di cui F.P.V. cassa	70.653,95 0,00 0,00 0,00	0,00 0,00 0,00 0,00	0,00 0,00 0,00 0,00	0,00 0,00 0,00 0,00
Totale MACROAGGREGATO 4 - Trasferimenti correnti				0,00	competenza di cui già imp. di cui F.P.V. cassa	75.653,95 0,00 0,00 0,00	0,00 0,00 0,00 0,00	0,00 0,00 0,00 0,00	0,00 0,00 0,00 0,00
MACROAGGREGATO 9: Rimborsi e poste correttive delle entrate									

RESPONSABILE DI SERVIZIO: 14000 - CORPO DI POLIZIA LOCALE (segue)

MISSIONE PROGRAMMA TITOLO MACROAGGR.	CAPITOLO	DENOMINAZIONE	PIANO FINANZIARIO (IV Liv.)	RESIDUI PRESUNTI AL TERMINE DELL'ESERCIZIO PRECEDENTE QUELLO CUI SI RIFERISCE IL BILANCIO		PREVISIONI DEFINITIVE DELL'ANNO PRECEDENTE QUELLO CUI SI RIFERISCE IL BILANCIO	PREVISIONI DEL BILANCIO PLURIENNALE		
							Previsioni dell'anno cui si riferisce il bilancio	Previsioni dell'anno 2026	Previsioni dell'anno 2027
3 1 1 9	10301900	POLIZIA LOCALE: RESTITUZIONE A IMPRESE DI SOMME NON DOVUTE O INCASSATE IN ECCESSO Resp. proc.: 14000 - CORPO DI POLIZIA LOCALE	U.1.09.99.05.000	2.419,20	competenza di cui già imp. di cui F.P.V. cassa	12.500,00 0,00 0,00 8.917,10	20.000,00 0,00 0,00 8.917,10	20.000,00 0,00 0,00 8.917,10	20.000,00 0,00 0,00 8.917,10
3 1 1 9	10301910	POLIZIA LOCALE: RESTITUZIONE A FAMIGLIE DI SOMME NON DOVUTE O INCASSATE IN ECCESSO Resp. proc.: 14000 - CORPO DI POLIZIA LOCALE	U.1.09.99.04.000	10.643,91	competenza di cui già imp. di cui F.P.V. cassa	23.392,41 0,00 0,00 16.044,64	20.000,00 0,00 0,00 16.044,64	20.000,00 0,00 0,00 16.044,64	20.000,00 0,00 0,00 16.044,64
3 1 1 9	10301915	CORPO DI POLIZIA LOCALE: RESTITUZIONE A FAMIGLIE DI SOMME INDEBITAMENTE VERSATE O VERSATE IN ECCESSO (VEDI CAP. E 03599760) Resp. proc.: 14000 - CORPO DI POLIZIA LOCALE	U.1.09.99.04.000	3.744,40	competenza di cui già imp. di cui F.P.V. cassa	80.000,00 0,00 0,00 3.744,40	80.000,00 0,00 0,00 3.744,40	80.000,00 0,00 0,00 3.744,40	80.000,00 0,00 0,00 3.744,40
3 1 1 9	10301920	CORPO DI POLIZIA LOCALE: RESTITUZIONE A IMPRESE DI SOMME INDEBITAMENTE VERSATE O VERSATE IN ECCESSO (VEDI CAP. E 03599760) Resp. proc.: 14000 - CORPO DI POLIZIA LOCALE	U.1.09.99.05.000	819,29	competenza di cui già imp. di cui F.P.V. cassa	40.000,00 0,00 0,00 819,29	40.000,00 0,00 0,00 819,29	40.000,00 0,00 0,00 819,29	40.000,00 0,00 0,00 819,29
Totale MACROAGGREGATO 9 - Rimborsi e poste correttive delle entrate				17.626,80	competenza di cui già imp. di cui F.P.V. cassa	155.892,41 0,00 0,00 29.525,43	160.000,00 0,00 0,00 29.525,43	160.000,00 0,00 0,00 29.525,43	160.000,00 0,00 0,00 29.525,43
Totale TITOLO 1 - Spese correnti				86.358,23	competenza di cui già imp. di cui F.P.V. cassa	389.131,45 0,00 0,00 146.573,87	315.000,00 41.348,61 0,00 146.573,87	315.000,00 0,00 0,00 146.573,87	315.000,00 0,00 0,00 146.573,87
TITOLO 2:		Spese in conto capitale							
MACROAGGREGATO 2:		Investimenti fissi lordi							
3 1 2 2	20301020	ACQUISTO STRUMENTAZIONI ED ATTREZZ. SPECIFICHE PER CORPO POLIZIA MUNICIPALE Resp. proc.: 14000 - CORPO DI POLIZIA LOCALE	U.2.02.01.05.000	0,00	competenza di cui già imp. di cui F.P.V. cassa	100.000,00 0,00 0,00 0,00	0,00 0,00 0,00 0,00	0,00 0,00 0,00 0,00	0,00 0,00 0,00 0,00
3 1 2 2	20301121	INVESTIMENTI SU INFRASTRUTTURE VIARIE FINALIZZATI ALLA SICUREZZA STRADALE Resp. proc.: 14000 - CORPO DI POLIZIA LOCALE	U.2.02.01.09.012	125.000,00	competenza di cui già imp. di cui F.P.V. cassa	255.000,00 0,00 0,00 0,00	0,00 0,00 0,00 0,00	0,00 0,00 0,00 0,00	0,00 0,00 0,00 0,00
Totale MACROAGGREGATO 2 - Investimenti fissi lordi				125.000,00	competenza di cui già imp. di cui F.P.V. cassa	355.000,00 0,00 0,00 0,00	0,00 0,00 0,00 0,00	0,00 0,00 0,00 0,00	0,00 0,00 0,00 0,00

RESPONSABILE DI SERVIZIO: 14000 - CORPO DI POLIZIA LOCALE (segue)

MISSIONE PROGRAMMA TITOLO MACROAGGR.	CAPITOLO	DENOMINAZIONE	PIANO FINANZIARIO (IV Liv.)	RESIDUI PRESUNTI AL TERMINE DELL'ESERCIZIO PRECEDENTE QUELLO CUI SI RIFERISCE IL BILANCIO	PREVISIONI DEFINITIVE DELL'ANNO PRECEDENTE QUELLO CUI SI RIFERISCE IL BILANCIO	PREVISIONI DEL BILANCIO PLURIENNALE					
						Previsioni dell'anno cui si riferisce il bilancio	Previsioni dell'anno 2026	Previsioni dell'anno 2027			
Totale TITOLO 2 - Spese in conto capitale				125.000,00	competenza di cui già imp. di cui F.P.V. cassa	355.000,00 0,00 0,00 0,00	0,00 0,00 0,00 0,00	0,00 0,00 0,00 0,00	0,00 0,00 0,00 0,00		
Totale PROGRAMMA 1 - Polizia locale e amministrativa				211.358,23	competenza di cui già imp. di cui F.P.V. cassa	744.131,45 315.000,00 41.348,61 0,00 146.573,87	315.000,00 315.000,00 0,00 0,00	315.000,00 0,00 0,00	315.000,00 0,00 0,00		
PROGRAMMA 2:		Sistema integrato di sicurezza urbana									
TITOLO 1:		Spese correnti									
MACROAGGREGATO 3:		Acquisto di beni e servizi									
3	2	1	3	CORPO DI POLIZIA MUNICIPALE: ATTIVITA' DI SOSTEGNO PER AZIONI DI SICUREZZA URBANA Resp. proc.: 14000 - CORPO DI POLIZIA LOCALE	U.1.03.02.99.000	0,00	competenza di cui già imp. di cui F.P.V. cassa	4.555,00 0,00 0,00 4.406,00	6.000,00 0,00 0,00	6.000,00 0,00 0,00	6.000,00 0,00 0,00
3	2	1	3	CORPO POLIZIA MUNICIPALE: SPESE PER COLLEGAMENTO A SISTEMI INFORMATIVI E PER PROCEDURA RISCOSSIONE CONTRAVVENZIONI Resp. proc.: 14000 - CORPO DI POLIZIA LOCALE	U.1.03.02.05.000	58.619,83	competenza di cui già imp. di cui F.P.V. cassa	114.000,00 100.000,00 93.500,00 0,00 40.000,00	100.000,00 100.000,00 0,00 0,00	100.000,00 0,00 0,00	100.000,00 0,00 0,00
3	2	1	3	PRESTAZIONI PER LA DIFFUSIONE DELLA CULTURA DELLA LEGALITA' Resp. proc.: 14000 - CORPO DI POLIZIA LOCALE	U.1.03.02.99.000	26.553,30	competenza di cui già imp. di cui F.P.V. cassa	27.000,00 0,00 0,00 0,00	0,00 0,00 0,00	0,00 0,00 0,00	0,00 0,00 0,00
3	2	1	3	SICUREZZA E LEGALITA': PROGETTI DELLA POLIZIA LOCALE PRESTAZIONE DI SERVIZI Resp. proc.: 14000 - CORPO DI POLIZIA LOCALE	U.1.03.02.11.000	0,00	competenza di cui già imp. di cui F.P.V. cassa	20.000,00 0,00 0,00 0,00	0,00 0,00 0,00	0,00 0,00 0,00	0,00 0,00 0,00
3	2	1	3	CORPO DI POLIZIA LOCALE. PRESIDII FISSI. SPESE RACCOLTA E SMALTIMENTO RIFIUTI Resp. proc.: 14000 - CORPO DI POLIZIA LOCALE	U.1.03.02.13.000	1.097,75	competenza di cui già imp. di cui F.P.V. cassa	3.000,00 3.000,00 0,00 0,00 1.097,75	3.000,00 3.000,00 0,00 0,00	3.000,00 0,00 0,00	3.000,00 0,00 0,00
3	2	1	3	CORPO DI POLIZIA LOCALE: AFFIDAMENTO DI SERVIZI PER REALIZZAZIONE DEI PROGETTI DI CUI ALLA L.R. N. 18/2016 (VEDI CAP E 02101425 E COFINANZIAMENTO) Resp. proc.: 14000 - CORPO DI POLIZIA LOCALE	U.1.03.02.99.000	0,00	competenza di cui già imp. di cui F.P.V. cassa	12.687,50 0,00 0,00 0,00	0,00 0,00 0,00	0,00 0,00 0,00	0,00 0,00 0,00
Totale MACROAGGREGATO 3 - Acquisto di beni e servizi				86.270,88	competenza di cui già imp. di cui F.P.V. cassa	181.242,50 109.000,00 93.500,00 0,00 45.503,75	109.000,00 109.000,00 0,00 0,00	109.000,00 0,00 0,00	109.000,00 0,00 0,00		
MACROAGGREGATO 4:		Trasferimenti correnti									

RESPONSABILE DI SERVIZIO: 14000 - CORPO DI POLIZIA LOCALE (segue)

MISSIONE PROGRAMMA TITOLO MACROAGGR.	CAPITOLO	DENOMINAZIONE	PIANO FINANZIARIO (IV Liv.)	RESIDUI PRESUNTI AL TERMINE DELL'ESERCIZIO PRECEDENTE QUELLO CUI SI RIFERISCE IL BILANCIO	PREVISIONI DEFINITIVE DELL'ANNO PRECEDENTE QUELLO CUI SI RIFERISCE IL BILANCIO	PREVISIONI DEL BILANCIO PLURIENNALE			
						Previsioni dell'anno cui si riferisce il bilancio	Previsioni dell'anno 2026	Previsioni dell'anno 2027	
3 2 1 4	10302100	CORPO DI POLIZIA LOCALE: TRASFERIMENTI AD ASSOCIAZIONI/E.T.S. PER LA SICUREZA URBANA Resp. proc.: 14000 - CORPO DI POLIZIA LOCALE	U.1.04.04.01.000	5.000,00	competenza di cui già imp. di cui F.P.V. cassa	30.000,00 5.000,00 0,00 5.000,00	30.000,00 5.000,00 0,00	30.000,00 5.000,00 0,00	30.000,00 0,00 0,00
3 2 1 4	10302110	CORPO DI POLIZIA LOCALE: CONTRIBUTI O VANTAGGI ECONOMICI A ASSOCIAZIONI IN AMBITO DI LEGALITA' E SICUREZZA URBANA Resp. proc.: 14000 - CORPO DI POLIZIA LOCALE	U.1.04.04.01.000	100,00	competenza di cui già imp. di cui F.P.V. cassa	100,00 0,00 0,00 0,00	0,00 0,00 0,00	0,00 0,00 0,00	0,00 0,00 0,00
3 2 1 4	10302120	CORPO DI POLIZIA LOCALE: TRASFERIMENTI A ENTI O FONDAZIONI PUBBLICHE Resp. proc.: 14000 - CORPO DI POLIZIA LOCALE	U.1.04.01.02.000	0,00	competenza di cui già imp. di cui F.P.V. cassa	10.000,00 0,00 0,00 0,00	0,00 0,00 0,00	0,00 0,00 0,00	0,00 0,00 0,00
3 2 1 4	10302125	CORPO DI POLIZIA LOCALE: CONTRIBUTI O VANTAGGI ECONOMICI A ASSOCIAZIONI IN AMBITO DI LEGALITA' E SICUREZZA URBANA Resp. proc.: 14000 - CORPO DI POLIZIA LOCALE	U.1.04.04.01.000	0,00	competenza di cui già imp. di cui F.P.V. cassa	5.000,00 0,00 0,00 0,00	0,00 0,00 0,00	0,00 0,00 0,00	0,00 0,00 0,00
Totale MACROAGGREGATO 4 - Trasferimenti correnti				5.100,00	competenza di cui già imp. di cui F.P.V. cassa	45.100,00 5.000,00 0,00 5.000,00	30.000,00 5.000,00 0,00 0,00	30.000,00 5.000,00 0,00 0,00	30.000,00 0,00 0,00 0,00
Totale TITOLO 1 - Spese correnti				91.370,88	competenza di cui già imp. di cui F.P.V. cassa	226.342,50 98.500,00 0,00 50.503,75	139.000,00 98.500,00 0,00 50.503,75	139.000,00 5.000,00 0,00 0,00	139.000,00 0,00 0,00 0,00
Totale PROGRAMMA 2 - Sistema integrato di sicurezza urbana				91.370,88	competenza di cui già imp. di cui F.P.V. cassa	226.342,50 98.500,00 0,00 50.503,75	139.000,00 98.500,00 0,00 50.503,75	139.000,00 5.000,00 0,00 0,00	139.000,00 0,00 0,00 0,00
Totale MISSIONE 3 - Ordine pubblico e sicurezza				302.729,11	competenza di cui già imp. di cui F.P.V. cassa	970.473,95 139.848,61 0,00 197.077,62	454.000,00 139.848,61 0,00 0,00	454.000,00 5.000,00 0,00 0,00	454.000,00 0,00 0,00 0,00
MISSIONE 4:	Istruzione e diritto allo studio								
PROGRAMMA 2:	Altri ordini di istruzione non universitaria								
TITOLO 1:	Spese correnti								
MACROAGGREGATO 4:	Trasferimenti correnti								
4 2 1 4	10402169	CORPO DI POLIZIA LOCALE: CONVENZIONI CON E.T.S. PER LA SICUREZZA DAVANTI ALLE SCUOLE Resp. proc.: 14000 - CORPO DI POLIZIA LOCALE	U.1.04.04.01.000	20.426,12	competenza di cui già imp. di cui F.P.V. cassa	55.000,00 35.000,00 0,00 6.551,91	45.000,00 35.000,00 0,00	45.000,00 20.000,00 0,00	45.000,00 0,00 0,00

RESPONSABILE DI SERVIZIO: 14000 - CORPO DI POLIZIA LOCALE (segue)

MISSIONE PROGRAMMA TITOLO MACROAGGR.	DENOMINAZIONE	PIANO FINANZIARIO (IV Liv.)	RESIDUI PRESUNTI AL TERMINE DELL'ESERCIZIO PRECEDENTE QUELLO CUI SI RIFERISCE IL BILANCIO	PREVISIONI DEFINITIVE DELL'ANNO PRECEDENTE QUELLO CUI SI RIFERISCE IL BILANCIO	PREVISIONI DEL BILANCIO PLURIENNALE			
					Previsioni dell'anno cui si riferisce il bilancio	Previsioni dell'anno 2026	Previsioni dell'anno 2027	
CAPITOLO								
Totale MACROAGGREGATO 4 - Trasferimenti correnti			20.426,12	competenza di cui già imp. di cui F.P.V. cassa	55.000,00 0,00 6.551,91	45.000,00 35.000,00 0,00 6.551,91	45.000,00 20.000,00 0,00 0,00	45.000,00 0,00 0,00 0,00
Totale TITOLO 1 - Spese correnti			20.426,12	competenza di cui già imp. di cui F.P.V. cassa	55.000,00 0,00 6.551,91	45.000,00 35.000,00 0,00 6.551,91	45.000,00 20.000,00 0,00 0,00	45.000,00 0,00 0,00 0,00
Totale PROGRAMMA 2 - Altri ordini di istruzione non universitaria			20.426,12	competenza di cui già imp. di cui F.P.V. cassa	55.000,00 0,00 6.551,91	45.000,00 35.000,00 0,00 6.551,91	45.000,00 20.000,00 0,00 0,00	45.000,00 0,00 0,00 0,00
Totale MISSIONE 4 - Istruzione e diritto allo studio			20.426,12	competenza di cui già imp. di cui F.P.V. cassa	55.000,00 0,00 6.551,91	45.000,00 35.000,00 0,00 6.551,91	45.000,00 20.000,00 0,00 0,00	45.000,00 0,00 0,00 0,00
MISSIONE 11:	Soccorso civile							
PROGRAMMA 1:	Sistema di protezione civile							
TITOLO 1:	Spese correnti							
MACROAGGREGATO 3:	Acquisto di beni e servizi							
11 1 1 3	PROTEZIONE CIVILE: ACQUISTI BENI DI CONSUMO PER	U.1.03.01.02.000	8.954,13	competenza	101.397,01	122.500,00	122.500,00	122.500,00
11101061	GESTIONE COORDINATA CENTRO UNIFICATO DI			di cui già imp.		0,00	0,00	0,00
	PROTEZIONE CIVILE (VEDI CAP 02101512 E			di cui F.P.V.	0,00	0,00	0,00	0,00
	COFINANZIAMENTO)			cassa		62.200,00		
	Resp. proc.: 14060 - S.O. PROTEZIONE CIVILE							
11 1 1 3	PROTEZIONE CIVILE: ORGANIZZAZIONE ATTIVITA'	U.1.03.02.99.000	0,00	competenza	2.000,00	2.000,00	2.000,00	2.000,00
11101090	DIDATTICHE, SPESE VARIE DI GESTIONE E PER			di cui già imp.		0,00	0,00	0,00
	EMERGENZE			di cui F.P.V.	0,00	0,00	0,00	0,00
	Resp. proc.: 14060 - S.O. PROTEZIONE CIVILE			cassa		2.000,00		
11 1 1 3	PROTEZIONE CIVILE: MANUTENZIONE ORDINARIA (VEDI	U.1.03.02.09.000	21.102,99	competenza	21.102,99	0,00	0,00	0,00
11101095	CAP. 02101512)			di cui già imp.		0,00	0,00	0,00
	Resp. proc.: 14060 - S.O. PROTEZIONE CIVILE			di cui F.P.V.	0,00	0,00	0,00	0,00
				cassa		0,00		
11 1 1 3	PROTEZIONE CIVILE: PRESTAZIONI PROFESSIONALI	U.1.03.02.11.000	5.709,60	competenza	15.000,00	15.000,00	15.000,00	15.000,00
11101205	SPECIALISTICHE			di cui già imp.		0,00	0,00	0,00
	Resp. proc.: 14060 - S.O. PROTEZIONE CIVILE			di cui F.P.V.	0,00	0,00	0,00	0,00
				cassa		5.597,77		

RESPONSABILE DI SERVIZIO: 14000 - CORPO DI POLIZIA LOCALE (segue)

MISSIONE PROGRAMMA TITOLO MACROAGGR.	DENOMINAZIONE	PIANO FINANZIARIO (IV Liv.)	RESIDUI PRESUNTI AL TERMINE DELL'ESERCIZIO PRECEDENTE QUELLO CUI SI RIFERISCE IL BILANCIO	PREVISIONI DEFINITIVE DELL'ANNO PRECEDENTE QUELLO CUI SI RIFERISCE IL BILANCIO	PREVISIONI DEL BILANCIO PLURIENNALE			
					Previsioni dell'anno cui si riferisce il bilancio	Previsioni dell'anno 2026	Previsioni dell'anno 2027	
CAPITOLO								
Totale MACROAGGREGATO 3 - Acquisto di beni e servizi			35.766,72	competenza di cui già imp. di cui F.P.V. cassa	139.500,00 0,00 0,00 69.797,77	139.500,00 0,00 0,00 69.797,77	139.500,00 0,00 0,00 69.797,77	139.500,00 0,00 0,00 69.797,77
MACROAGGREGATO 4: Trasferimenti correnti								
11 1 1 4	PROTEZIONE CIVILE: CONTRIBUTI AD ASSOCIAZIONI E ENTI Resp. proc.: 14060 - S.O. PROTEZIONE CIVILE	U.1.04.04.01.000	25.000,00	competenza di cui già imp. di cui F.P.V. cassa	25.000,00 25.000,00 0,00 23.333,33	25.000,00 25.000,00 0,00 23.333,33	25.000,00 25.000,00 0,00 23.333,33	25.000,00 0,00 0,00 0,00
Totale MACROAGGREGATO 4 - Trasferimenti correnti			25.000,00	competenza di cui già imp. di cui F.P.V. cassa	25.000,00 25.000,00 0,00 23.333,33	25.000,00 25.000,00 0,00 23.333,33	25.000,00 25.000,00 0,00 23.333,33	25.000,00 0,00 0,00 0,00
MACROAGGREGATO 10: Altre spese correnti								
11 1 1 10	PROTEZIONE CIVILE: SPESA PER EMERGENZE Resp. proc.: 14060 - S.O. PROTEZIONE CIVILE	U.1.10.99.99.000	12.017,73	competenza di cui già imp. di cui F.P.V. cassa	15.000,00 0,00 0,00 27.017,73	15.000,00 0,00 0,00 27.017,73	15.000,00 0,00 0,00 27.017,73	15.000,00 0,00 0,00 0,00
Totale MACROAGGREGATO 10 - Altre spese correnti			12.017,73	competenza di cui già imp. di cui F.P.V. cassa	15.000,00 0,00 0,00 27.017,73	15.000,00 0,00 0,00 27.017,73	15.000,00 0,00 0,00 27.017,73	15.000,00 0,00 0,00 0,00
Totale TITOLO 1 - Spese correnti			72.784,45	competenza di cui già imp. di cui F.P.V. cassa	179.500,00 25.000,00 0,00 120.148,83	179.500,00 25.000,00 0,00 120.148,83	179.500,00 25.000,00 0,00 120.148,83	179.500,00 0,00 0,00 0,00
Totale PROGRAMMA 1 - Sistema di protezione civile			72.784,45	competenza di cui già imp. di cui F.P.V. cassa	179.500,00 25.000,00 0,00 120.148,83	179.500,00 25.000,00 0,00 120.148,83	179.500,00 25.000,00 0,00 120.148,83	179.500,00 0,00 0,00 0,00
PROGRAMMA 2: Interventi a seguito di calamità naturali								
TITOLO 2: Spese in conto capitale								
MACROAGGREGATO 3: Contributi agli investimenti								
11 2 2 3	CONTRIBUTI A NUCLEI FAMILIARI PER DANNI SUBITI IN CONSEGUENZA A EVENTI CALAMITOSI Resp. proc.: 14060 - S.O. PROTEZIONE CIVILE	U.2.03.02.01.000	20.725,93	competenza di cui già imp. di cui F.P.V. cassa	49.694,45 0,00 0,00 0,00	0,00 0,00 0,00 0,00	0,00 0,00 0,00 0,00	0,00 0,00 0,00 0,00

RESPONSABILE DI SERVIZIO: 14000 - CORPO DI POLIZIA LOCALE (segue)

MISSIONE PROGRAMMA TITOLO MACROAGGR.	DENOMINAZIONE	PIANO FINANZIARIO (IV Liv.)	RESIDUI PRESUNTI AL TERMINE DELL'ESERCIZIO PRECEDENTE QUELLO CUI SI RIFERISCE IL BILANCIO	PREVISIONI DEFINITIVE DELL'ANNO PRECEDENTE QUELLO CUI SI RIFERISCE IL BILANCIO	PREVISIONI DEL BILANCIO PLURIENNALE			
					Previsioni dell'anno cui si riferisce il bilancio	Previsioni dell'anno 2026	Previsioni dell'anno 2027	
CAPITOLO								
	Totale MACROAGGREGATO 3 - Contributi agli investimenti		20.725,93	competenza di cui già imp. di cui F.P.V. cassa	49.694,45 0,00 0,00	0,00 0,00 0,00 0,00	0,00 0,00 0,00 0,00	0,00 0,00 0,00 0,00
	Totale TITOLO 2 - Spese in conto capitale		20.725,93	competenza di cui già imp. di cui F.P.V. cassa	49.694,45 0,00 0,00	0,00 0,00 0,00 0,00	0,00 0,00 0,00 0,00	0,00 0,00 0,00 0,00
	Totale PROGRAMMA 2 - Interventi a seguito di calamità naturali		20.725,93	competenza di cui già imp. di cui F.P.V. cassa	49.694,45 0,00 0,00	0,00 0,00 0,00 0,00	0,00 0,00 0,00 0,00	0,00 0,00 0,00 0,00
	Totale MISSIONE 11 - Soccorso civile		93.510,38	competenza di cui già imp. di cui F.P.V. cassa	229.194,45 0,00 0,00	179.500,00 25.000,00 0,00 120.148,83	179.500,00 25.000,00 0,00 0,00	179.500,00 0,00 0,00 0,00
	MISSIONE 20: Fondi e accantonamenti							
	PROGRAMMA 3: Altri fondi							
	TITOLO 1: Spese correnti							
	MACROAGGREGATO 10: Altre spese correnti							
20 3 1 10	ACCANTONAMENTO SOMME DESTINATE ALLA PROVINCIA	U.1.10.01.99.000	0,00	competenza	49.000,00	75.000,00	75.000,00	75.000,00
12003080	PER LE SANZIONI DA VIOLAZIONI AI LIMITI MASSIMI DI VELOCITA' - ART. 142 C. 12 BIS DEL DLGS 285/1992			di cui già imp.		0,00	0,00	0,00
	Resp. proc.: 14000 - CORPO DI POLIZIA LOCALE			di cui F.P.V.	0,00	0,00	0,00	0,00
				cassa		0,00		
	Totale MACROAGGREGATO 10 - Altre spese correnti		0,00	competenza di cui già imp. di cui F.P.V. cassa	49.000,00 0,00 0,00	75.000,00 0,00 0,00 0,00	75.000,00 0,00 0,00 0,00	75.000,00 0,00 0,00 0,00
	Totale TITOLO 1 - Spese correnti		0,00	competenza di cui già imp. di cui F.P.V. cassa	49.000,00 0,00 0,00	75.000,00 0,00 0,00 0,00	75.000,00 0,00 0,00 0,00	75.000,00 0,00 0,00 0,00
	Totale PROGRAMMA 3 - Altri fondi		0,00	competenza di cui già imp. di cui F.P.V. cassa	49.000,00 0,00 0,00	75.000,00 0,00 0,00 0,00	75.000,00 0,00 0,00 0,00	75.000,00 0,00 0,00 0,00
	Totale MISSIONE 20 - Fondi e accantonamenti		0,00	competenza di cui già imp. di cui F.P.V. cassa	49.000,00 0,00 0,00	75.000,00 0,00 0,00 0,00	75.000,00 0,00 0,00 0,00	75.000,00 0,00 0,00 0,00

RESPONSABILE DI SERVIZIO: 14000 - CORPO DI POLIZIA LOCALE (segue)

<i>Totale RESPONSABILE DI SERVIZIO: 14000 - CORPO DI POLIZIA LOCALE</i>	416.768,61	competenza	1.306.668,40	756.500,00	756.500,00	756.500,00
		di cui già imp.		199.848,61	50.000,00	0,00
		di cui F.P.V.	0,00	0,00	0,00	0,00
		cassa		324.223,17		

RESPONSABILE DI SERVIZIO: 15000 - SETTORE RISORSE UMANE

MISSIONE PROGRAMMA TITOLO MACROAGGR.	DENOMINAZIONE	PIANO FINANZIARIO (IV Liv.)	RESIDUI PRESUNTI AL TERMINE DELL'ESERCIZIO PRECEDENTE QUELLO CUI SI RIFERISCE IL BILANCIO	PREVISIONI DEFINITIVE DELL'ANNO PRECEDENTE QUELLO CUI SI RIFERISCE IL BILANCIO	PREVISIONI DEL BILANCIO PLURIENNALE			
					Previsioni dell'anno cui si riferisce il bilancio	Previsioni dell'anno 2026	Previsioni dell'anno 2027	
CAPITOLO								
MISSIONE 1: Servizi istituzionali, generali e di gestione								
PROGRAMMA 1: Organi istituzionali								
TITOLO 1: Spese correnti								
MACROAGGREGATO 1: Redditi da lavoro dipendente								
1 1 1 1	COMUNICAZIONE E RELAZIONI ESTERNE: RETRIBUZIONI PERSONALE	U.1.01.01.01.000	0,00	competenza di cui già imp. di cui F.P.V. cassa	428.372,42 0,00	0,00 0,00	0,00 0,00	0,00 0,00
10101010	Resp. proc.: 15040 - S.O. GESTIONE DEL RAPPORTO DI LAVORO				0,00	0,00	0,00	0,00
1 1 1 1	COMUNICAZIONE E RELAZIONI ESTERNE: RETRIBUZIONI PERSONALE - STRAORDINARIO	U.1.01.01.01.000	0,00	competenza di cui già imp. di cui F.P.V. cassa	5.000,00 0,00	0,00 0,00	0,00 0,00	0,00 0,00
10101015	Resp. proc.: 15040 - S.O. GESTIONE DEL RAPPORTO DI LAVORO				0,00	0,00	0,00	0,00
1 1 1 1	ORGANI ISTITUZIONALI: RETRIBUZIONI PERSONALE	U.1.01.01.01.000	0,00	competenza di cui già imp. di cui F.P.V. cassa	342.882,09 0,00	1.023.020,31 0,00	1.023.020,31 0,00	1.023.020,31 0,00
10101020	Resp. proc.: 15040 - S.O. GESTIONE DEL RAPPORTO DI LAVORO				0,00	0,00	0,00	0,00
1 1 1 1	ORGANI ISITUZIONALI : RETRIBUZIONI PERSONALE - STRAORDINARIO	U.1.01.01.01.000	555,58	competenza di cui già imp. di cui F.P.V. cassa	3.000,00 0,00	0,00 0,00	0,00 0,00	0,00 0,00
10101025	Resp. proc.: 15040 - S.O. GESTIONE DEL RAPPORTO DI LAVORO				0,00	0,00	0,00	0,00
1 1 1 1	COMUNICAZIONE E RELAZIONI ESTERNE: CONTRIBUTI PREVIDENZIALI	U.1.01.02.01.000	0,00	competenza di cui già imp. di cui F.P.V. cassa	128.419,43 0,00	0,00 0,00	0,00 0,00	0,00 0,00
10101040	Resp. proc.: 15040 - S.O. GESTIONE DEL RAPPORTO DI LAVORO				0,00	0,00	0,00	0,00
1 1 1 1	ORGANI ISTITUZIONALI: CONTRIBUTI PREVIDENZIALI	U.1.01.02.01.000	0,00	competenza di cui già imp. di cui F.P.V. cassa	103.633,40 0,00	289.910,09 0,00	289.910,09 0,00	289.910,09 0,00
10101050	Resp. proc.: 15040 - S.O. GESTIONE DEL RAPPORTO DI LAVORO				0,00	0,00	0,00	0,00
Totale MACROAGGREGATO 1 - Redditi da lavoro dipendente			555,58	competenza di cui già imp. di cui F.P.V. cassa	1.011.307,34 0,00	1.312.930,40 0,00	1.312.930,40 0,00	1.312.930,40 0,00
						1.313.485,98		
MACROAGGREGATO 2: Imposte e tasse a carico dell'ente								
1 1 1 2	COMUNICAZIONE E RELAZIONI ESTERNE: IRAP	U.1.02.01.01.000	0,00	competenza di cui già imp. di cui F.P.V. cassa	38.033,81 0,00	0,00 0,00	0,00 0,00	0,00 0,00
10101080	Resp. proc.: 15040 - S.O. GESTIONE DEL RAPPORTO DI LAVORO				0,00	0,00	0,00	0,00

RESPONSABILE DI SERVIZIO: 15000 - SETTORE RISORSE UMANE (segue)

MISSIONE PROGRAMMA TITOLO MACROAGGR.	CAPITOLO	DENOMINAZIONE	PIANO FINANZIARIO (IV Liv.)	RESIDUI PRESUNTI AL TERMINE DELL'ESERCIZIO PRECEDENTE QUELLO CUI SI RIFERISCE IL BILANCIO	PREVISIONI DEFINITIVE DELL'ANNO PRECEDENTE QUELLO CUI SI RIFERISCE IL BILANCIO	PREVISIONI DEL BILANCIO PLURIENNALE			
						Previsioni dell'anno cui si riferisce il bilancio	Previsioni dell'anno 2026	Previsioni dell'anno 2027	
1 1 1 2	10101090	ORGANI ISTITUZIONALI : IRAP Resp. proc.: 15040 - S.O. GESTIONE DEL RAPPORTO DI LAVORO	U.1.02.01.01.000	0,00	competenza di cui già imp. di cui F.P.V. cassa	31.618,74 0,00 0,00 87.800,72	87.800,72 0,00 0,00 87.800,72	87.800,72 0,00 0,00 87.800,72	87.800,72 0,00 0,00 87.800,72
1 1 1 2	10101095	ORGANI ISTITUZIONALI: IRAP AMMINISTRATORI Resp. proc.: 15040 - S.O. GESTIONE DEL RAPPORTO DI LAVORO	U.1.02.01.01.000	21.166,93	competenza di cui già imp. di cui F.P.V. cassa	90.000,00 0,00 0,00 111.166,93	90.000,00 0,00 0,00 111.166,93	90.000,00 0,00 0,00 111.166,93	90.000,00 0,00 0,00 111.166,93
Totale MACROAGGREGATO 2 - Imposte e tasse a carico dell'ente				21.166,93	competenza di cui già imp. di cui F.P.V. cassa	159.652,55 0,00 0,00 198.967,65	177.800,72 0,00 0,00 177.800,72	177.800,72 0,00 0,00 177.800,72	177.800,72 0,00 0,00 177.800,72
MACROAGGREGATO 3: Acquisto di beni e servizi									
1 1 1 3	10101150	ORGANI ISTITUZIONALI: INDENNITA' DI CARICA, ONERI E CONTRIBUTI PER GLI AMMINISTRATORI Resp. proc.: 15040 - S.O. GESTIONE DEL RAPPORTO DI LAVORO	U.1.03.02.01.000	166.863,90	competenza di cui già imp. di cui F.P.V. cassa	1.037.488,00 0,00 0,00 1.204.311,90	1.037.448,00 0,00 0,00 1.204.311,90	1.037.448,00 0,00 0,00 1.204.311,90	1.037.448,00 0,00 0,00 1.204.311,90
1 1 1 3	10101180	ORGANI ISTITUZIONALI : RIMBORSO SPESE FORZOSE E INDENNITA' DI MISSIONE A SINDACO E ASSESSORI Resp. proc.: 15040 - S.O. GESTIONE DEL RAPPORTO DI LAVORO	U.1.03.02.02.000	16.456,30	competenza di cui già imp. di cui F.P.V. cassa	26.000,00 0,00 0,00 42.456,30	26.000,00 0,00 0,00 42.456,30	26.000,00 0,00 0,00 42.456,30	26.000,00 0,00 0,00 42.456,30
Totale MACROAGGREGATO 3 - Acquisto di beni e servizi				183.320,20	competenza di cui già imp. di cui F.P.V. cassa	1.063.488,00 0,00 0,00 1.246.768,20	1.063.448,00 0,00 0,00 1.246.768,20	1.063.448,00 0,00 0,00 1.246.768,20	1.063.448,00 0,00 0,00 1.246.768,20
MACROAGGREGATO 9: Rimborsi e poste correttive delle entrate									
1 1 1 9	10101560	RIMBORSO ALLO STATO FONDO INDENNITA' AMMINISTRATORI - ART. 1, LEGGE N. 234/2021 Resp. proc.: 15040 - S.O. GESTIONE DEL RAPPORTO DI LAVORO	U.1.09.99.01.000	0,00	competenza di cui già imp. di cui F.P.V. cassa	12.000,00 0,00 0,00 0,00	0,00 0,00 0,00 0,00	0,00 0,00 0,00 0,00	0,00 0,00 0,00 0,00
Totale MACROAGGREGATO 9 - Rimborsi e poste correttive delle entrate				0,00	competenza di cui già imp. di cui F.P.V. cassa	12.000,00 0,00 0,00 0,00	0,00 0,00 0,00 0,00	0,00 0,00 0,00 0,00	0,00 0,00 0,00 0,00
Totale TITOLO 1 - Spese correnti				205.042,71	competenza di cui già imp. di cui F.P.V. cassa	2.246.447,89 0,00 0,00 2.759.221,83	2.554.179,12 0,00 0,00 2.554.179,12	2.554.179,12 0,00 0,00 2.554.179,12	2.554.179,12 0,00 0,00 2.554.179,12

RESPONSABILE DI SERVIZIO: 15000 - SETTORE RISORSE UMANE (segue)

MISSIONE PROGRAMMA TITOLO MACROAGGR.	DENOMINAZIONE	PIANO FINANZIARIO (IV Liv.)	RESIDUI PRESUNTI AL TERMINE DELL'ESERCIZIO PRECEDENTE QUELLO CUI SI RIFERISCE IL BILANCIO	PREVISIONI DEFINITIVE DELL'ANNO PRECEDENTE QUELLO CUI SI RIFERISCE IL BILANCIO	PREVISIONI DEL BILANCIO PLURIENNALE			
					Previsioni dell'anno cui si riferisce il bilancio	Previsioni dell'anno 2026	Previsioni dell'anno 2027	
CAPITOLO								
Totale PROGRAMMA 1 - Organi istituzionali			205.042,71	competenza di cui già imp. di cui F.P.V. cassa	2.246.447,89	2.554.179,12	2.554.179,12	2.554.179,12
						0,00	0,00	0,00
					0,00	0,00	0,00	0,00
						2.759.221,83		
PROGRAMMA 2: Segreteria generale								
TITOLO 1: Spese correnti								
MACROAGGREGATO 1: Redditi da lavoro dipendente								
1 2 1 1	AFFARI GENERALI : RETRIBUZIONI PERSONALE - STRAORDINARIO	U.1.01.01.01.000	0,00	competenza	6.600,00	0,00	0,00	0,00
10102005	Resp. proc.: 15040 - S.O. GESTIONE DEL RAPPORTO DI LAVORO			di cui già imp.		0,00	0,00	0,00
				di cui F.P.V.	0,00	0,00	0,00	0,00
				cassa		0,00		
1 2 1 1	DIREZIONE GENERALE: RETRIBUZIONI PERSONALE	U.1.01.01.01.000	0,00	competenza	527.847,99	0,00	0,00	0,00
10102010	Resp. proc.: 15040 - S.O. GESTIONE DEL RAPPORTO DI LAVORO			di cui già imp.		0,00	0,00	0,00
				di cui F.P.V.	0,00	0,00	0,00	0,00
				cassa		0,00		
1 2 1 1	AFFARI GENERALI: RETRIBUZIONI PERSONALE	U.1.01.01.01.000	0,00	competenza	529.252,76	0,00	0,00	0,00
10102011	Resp. proc.: 15040 - S.O. GESTIONE DEL RAPPORTO DI LAVORO			di cui già imp.		0,00	0,00	0,00
				di cui F.P.V.	0,00	0,00	0,00	0,00
				cassa		0,00		
1 2 1 1	DIREZIONE GENERALE : RETRIBUZIONI PERSONALE - STRAORDINARIO	U.1.01.01.01.000	0,00	competenza	11.500,00	0,00	0,00	0,00
10102015	Resp. proc.: 15040 - S.O. GESTIONE DEL RAPPORTO DI LAVORO			di cui già imp.		0,00	0,00	0,00
				di cui F.P.V.	0,00	0,00	0,00	0,00
				cassa		0,00		
1 2 1 1	ARCHIVI: RETRIBUZIONI PERSONALE	U.1.01.01.01.000	0,00	competenza	891.048,33	0,00	0,00	0,00
10102020	Resp. proc.: 15040 - S.O. GESTIONE DEL RAPPORTO DI LAVORO			di cui già imp.		0,00	0,00	0,00
				di cui F.P.V.	0,00	0,00	0,00	0,00
				cassa		0,00		
1 2 1 1	ARCHIVI : RETRIBUZIONI PERSONALE - STRAORDINARIO	U.1.01.01.01.000	4.067,06	competenza	10.000,00	0,00	0,00	0,00
10102025	Resp. proc.: 15040 - S.O. GESTIONE DEL RAPPORTO DI LAVORO			di cui già imp.		0,00	0,00	0,00
				di cui F.P.V.	0,00	0,00	0,00	0,00
				cassa		4.067,06		
1 2 1 1	SEGRETERIA GENERALE: RETRIBUZIONI PERSONALE	U.1.01.01.01.000	0,00	competenza	213.892,67	1.167.095,81	1.167.095,81	1.167.095,81
10102030	Resp. proc.: 15040 - S.O. GESTIONE DEL RAPPORTO DI LAVORO			di cui già imp.		0,00	0,00	0,00
				di cui F.P.V.	0,00	0,00	0,00	0,00
				cassa		1.167.095,81		
1 2 1 1	SEGRETERIA GENERALE RETRIBUZIONI PERSONALE - STRAORDINARIO	U.1.01.01.01.000	2.000,00	competenza	2.000,00	0,00	0,00	0,00
10102035	Resp. proc.: 15040 - S.O. GESTIONE DEL RAPPORTO DI LAVORO			di cui già imp.		0,00	0,00	0,00
				di cui F.P.V.	0,00	0,00	0,00	0,00
				cassa		2.000,00		

RESPONSABILE DI SERVIZIO: 15000 - SETTORE RISORSE UMANE (segue)

MISSIONE PROGRAMMA TITOLO MACROAGGR.	CAPITOLO	DENOMINAZIONE	PIANO FINANZIARIO (IV Liv.)	RESIDUI PRESUNTI AL TERMINE DELL'ESERCIZIO PRECEDENTE QUELLO CUI SI RIFERISCE IL BILANCIO	PREVISIONI DEFINITIVE DELL'ANNO PRECEDENTE QUELLO CUI SI RIFERISCE IL BILANCIO	PREVISIONI DEL BILANCIO PLURIENNALE			
						Previsioni dell'anno cui si riferisce il bilancio	Previsioni dell'anno 2026	Previsioni dell'anno 2027	
1 2 1 1	10102060	DIREZIONE GENERALE: CONTRIBUTI PREVIDENZIALI Resp. proc.: 15040 - S.O. GESTIONE DEL RAPPORTO DI LAVORO	U.1.01.02.01.000	0,00	competenza di cui già imp. di cui F.P.V. cassa	162.172,65 0,00 0,00 0,00	0,00 0,00 0,00 0,00	0,00 0,00 0,00 0,00	0,00 0,00 0,00 0,00
1 2 1 1	10102061	AFFARI GENERALI: CONTRIBUTI PREVIDENZIALI Resp. proc.: 15040 - S.O. GESTIONE DEL RAPPORTO DI LAVORO	U.1.01.02.01.000	0,00	competenza di cui già imp. di cui F.P.V. cassa	158.419,25 0,00 0,00 0,00	0,00 0,00 0,00 0,00	0,00 0,00 0,00 0,00	0,00 0,00 0,00 0,00
1 2 1 1	10102070	ARCHIVI: CONTRIBUTI PREVIDENZIALI Resp. proc.: 15040 - S.O. GESTIONE DEL RAPPORTO DI LAVORO	U.1.01.02.01.000	0,00	competenza di cui già imp. di cui F.P.V. cassa	267.413,19 0,00 0,00 0,00	0,00 0,00 0,00 0,00	0,00 0,00 0,00 0,00	0,00 0,00 0,00 0,00
1 2 1 1	10102080	SEGRETERIA GENERALE: CONTRIBUTI PREVIDENZIALI Resp. proc.: 15040 - S.O. GESTIONE DEL RAPPORTO DI LAVORO	U.1.01.02.01.000	0,00	competenza di cui già imp. di cui F.P.V. cassa	76.484,92 0,00 0,00 0,00	354.081,44 0,00 0,00 354.081,44	354.081,44 0,00 0,00 0,00	354.081,44 0,00 0,00 0,00
Totale MACROAGGREGATO 1 - Redditi da lavoro dipendente				6.067,06	competenza di cui già imp. di cui F.P.V. cassa	2.856.631,76 0,00 0,00 1.527.244,31	1.521.177,25 0,00 0,00 1.527.244,31	1.521.177,25 0,00 0,00 1.527.244,31	1.521.177,25 0,00 0,00 1.527.244,31
MACROAGGREGATO 2: Imposte e tasse a carico dell'ente									
1 2 1 2	10102120	DIREZIONE GENERALE: IRAP Resp. proc.: 15040 - S.O. GESTIONE DEL RAPPORTO DI LAVORO	U.1.02.01.01.000	0,00	competenza di cui già imp. di cui F.P.V. cassa	45.631,67 0,00 0,00 0,00	0,00 0,00 0,00 0,00	0,00 0,00 0,00 0,00	0,00 0,00 0,00 0,00
1 2 1 2	10102121	AFFARI GENERALI: IRAP Resp. proc.: 15040 - S.O. GESTIONE DEL RAPPORTO DI LAVORO	U.1.02.01.01.000	0,00	competenza di cui già imp. di cui F.P.V. cassa	44.322,67 0,00 0,00 0,00	0,00 0,00 0,00 0,00	0,00 0,00 0,00 0,00	0,00 0,00 0,00 0,00
1 2 1 2	10102140	ARCHIVI: IRAP Resp. proc.: 15040 - S.O. GESTIONE DEL RAPPORTO DI LAVORO	U.1.02.01.01.000	0,00	competenza di cui già imp. di cui F.P.V. cassa	74.386,68 0,00 0,00 0,00	0,00 0,00 0,00 0,00	0,00 0,00 0,00 0,00	0,00 0,00 0,00 0,00
1 2 1 2	10102150	SEGRETERIA GENERALE: IRAP Resp. proc.: 15040 - S.O. GESTIONE DEL RAPPORTO DI LAVORO	U.1.02.01.01.000	0,00	competenza di cui già imp. di cui F.P.V. cassa	22.682,75 0,00 0,00 0,00	106.351,22 0,00 0,00 106.351,22	106.351,22 0,00 0,00 0,00	106.351,22 0,00 0,00 0,00

RESPONSABILE DI SERVIZIO: 15000 - SETTORE RISORSE UMANE (segue)

MISSIONE PROGRAMMA TITOLO MACROAGGR.	DENOMINAZIONE	PIANO FINANZIARIO (IV Liv.)	RESIDUI PRESUNTI AL TERMINE DELL'ESERCIZIO PRECEDENTE QUELLO CUI SI RIFERISCE IL BILANCIO	PREVISIONI DEFINITIVE DELL'ANNO PRECEDENTE QUELLO CUI SI RIFERISCE IL BILANCIO	PREVISIONI DEL BILANCIO PLURIENNALE			
					Previsioni dell'anno cui si riferisce il bilancio	Previsioni dell'anno 2026	Previsioni dell'anno 2027	
CAPITOLO								
Totale MACROAGGREGATO 2 - Imposte e tasse a carico dell'ente			0,00	competenza di cui già imp. di cui F.P.V. cassa	187.023,77 0,00 0,00 106.351,22	106.351,22 0,00 0,00 106.351,22	106.351,22 0,00 0,00 106.351,22	106.351,22 0,00 0,00 106.351,22
Totale TITOLO 1 - Spese correnti			6.067,06	competenza di cui già imp. di cui F.P.V. cassa	3.043.655,53 0,00 0,00 1.633.595,53	1.627.528,47 0,00 0,00 1.633.595,53	1.627.528,47 0,00 0,00 1.627.528,47	1.627.528,47 0,00 0,00 1.627.528,47
Totale PROGRAMMA 2 - Segreteria generale			6.067,06	competenza di cui già imp. di cui F.P.V. cassa	3.043.655,53 0,00 0,00 1.633.595,53	1.627.528,47 0,00 0,00 1.633.595,53	1.627.528,47 0,00 0,00 1.627.528,47	1.627.528,47 0,00 0,00 1.627.528,47
PROGRAMMA 3: Gestione economica, finanziaria, programmazione e provveditorato								
TITOLO 1: Spese correnti								
MACROAGGREGATO 1: Redditi da lavoro dipendente								
1 3 1 1	ECONOMATO: RETRIBUZIONI PERSONALE	U.1.01.01.01.000	0,00	competenza	296.913,73	0,00	0,00	0,00
10103010	Resp. proc.: 15040 - S.O. GESTIONE DEL RAPPORTO DI LAVORO			di cui già imp.		0,00	0,00	0,00
				di cui F.P.V.	0,00	0,00	0,00	0,00
				cassa		0,00		
1 3 1 1	ECONOMATO . RETRIBUZIONI PERSONALE - STRAORDINARIO	U.1.01.01.01.000	60,11	competenza	3.500,00	0,00	0,00	0,00
10103015	Resp. proc.: 15040 - S.O. GESTIONE DEL RAPPORTO DI LAVORO			di cui già imp.		0,00	0,00	0,00
				di cui F.P.V.	0,00	0,00	0,00	0,00
				cassa		60,11		
1 3 1 1	SOCIETA' PARTECIPATE: RETRIBUZIONI PERSONALE	U.1.01.01.01.000	0,00	competenza	134.882,10	0,00	0,00	0,00
10103020	Resp. proc.: 15040 - S.O. GESTIONE DEL RAPPORTO DI LAVORO			di cui già imp.		0,00	0,00	0,00
				di cui F.P.V.	0,00	0,00	0,00	0,00
				cassa		0,00		
1 3 1 1	SOCIETA' PARTECIPATE : RETRIBUZIONI PERSONALE - STRAORDINARIO	U.1.01.01.01.000	2.648,97	competenza	2.900,00	0,00	0,00	0,00
10103025	Resp. proc.: 15040 - S.O. GESTIONE DEL RAPPORTO DI LAVORO			di cui già imp.		0,00	0,00	0,00
				di cui F.P.V.	0,00	0,00	0,00	0,00
				cassa		2.648,97		
1 3 1 1	SETTORE FINANZIARIO: RETRIBUZIONI PERSONALE	U.1.01.01.01.000	0,00	competenza	756.632,97	1.135.265,92	1.135.265,92	1.135.265,92
10103030	Resp. proc.: 15040 - S.O. GESTIONE DEL RAPPORTO DI LAVORO			di cui già imp.		0,00	0,00	0,00
				di cui F.P.V.	0,00	0,00	0,00	0,00
				cassa		1.135.265,92		
1 3 1 1	SETTORE FINANZIARIO : RETRIBUZIONI PERSONALE - STRAORDINARIO	U.1.01.01.01.000	872,70	competenza	15.000,00	0,00	0,00	0,00
10103035	Resp. proc.: 15040 - S.O. GESTIONE DEL RAPPORTO DI LAVORO			di cui già imp.		0,00	0,00	0,00
				di cui F.P.V.	0,00	0,00	0,00	0,00
				cassa		872,70		

RESPONSABILE DI SERVIZIO: 15000 - SETTORE RISORSE UMANE (segue)

MISSIONE PROGRAMMA TITOLO MACROAGGR.	CAPITOLO	DENOMINAZIONE	PIANO FINANZIARIO (IV Liv.)	RESIDUI PRESUNTI AL TERMINE DELL'ESERCIZIO PRECEDENTE QUELLO CUI SI RIFERISCE IL BILANCIO		PREVISIONI DEFINITIVE DELL'ANNO PRECEDENTE QUELLO CUI SI RIFERISCE IL BILANCIO	PREVISIONI DEL BILANCIO PLURIENNALE		
							Previsioni dell'anno cui si riferisce il bilancio	Previsioni dell'anno 2026	Previsioni dell'anno 2027
1 3 1 1	10103060	ECONOMATO: CONTRIBUTI PREVIDENZIALI Resp. proc.: 15040 - S.O. GESTIONE DEL RAPPORTO DI LAVORO	U.1.01.02.01.000	0,00	competenza di cui già imp. di cui F.P.V. cassa	87.519,82 0,00 0,00	0,00 0,00 0,00	0,00 0,00 0,00	0,00 0,00 0,00
1 3 1 1	10103070	SOCIETA' PARTECIPATE: CONTRIBUTI PREVIDENZIALI Resp. proc.: 15040 - S.O. GESTIONE DEL RAPPORTO DI LAVORO	U.1.01.02.01.000	0,00	competenza di cui già imp. di cui F.P.V. cassa	41.454,90 0,00 0,00	0,00 0,00 0,00	0,00 0,00 0,00	0,00 0,00 0,00
1 3 1 1	10103080	SETTORE FINANZIARIO: CONTRIBUTI PREVIDENZIALI Resp. proc.: 15040 - S.O. GESTIONE DEL RAPPORTO DI LAVORO	U.1.01.02.01.000	0,00	competenza di cui già imp. di cui F.P.V. cassa	224.721,51 0,00 0,00	325.876,45 0,00 0,00	325.876,45 0,00 0,00	325.876,45 0,00 0,00
Totale MACROAGGREGATO 1 - Redditi da lavoro dipendente				3.581,78	competenza di cui già imp. di cui F.P.V. cassa	1.563.525,03 0,00 0,00	1.461.142,37 0,00 0,00	1.461.142,37 0,00 0,00	1.461.142,37 0,00 0,00
MACROAGGREGATO 2: Imposte e tasse a carico dell'ente									
1 3 1 2	10103120	ECONOMATO: IRAP Resp. proc.: 15040 - S.O. GESTIONE DEL RAPPORTO DI LAVORO	U.1.02.01.01.000	0,00	competenza di cui già imp. di cui F.P.V. cassa	25.558,17 0,00 0,00	0,00 0,00 0,00	0,00 0,00 0,00	0,00 0,00 0,00
1 3 1 2	10103140	SOCIETA' PARTECIPATE: IRAP Resp. proc.: 15040 - S.O. GESTIONE DEL RAPPORTO DI LAVORO	U.1.02.01.01.000	0,00	competenza di cui già imp. di cui F.P.V. cassa	12.230,35 0,00 0,00	0,00 0,00 0,00	0,00 0,00 0,00	0,00 0,00 0,00
1 3 1 2	10103160	SETTORE FINANZIARIO: IRAP Resp. proc.: 15040 - S.O. GESTIONE DEL RAPPORTO DI LAVORO	U.1.02.01.01.000	0,00	competenza di cui già imp. di cui F.P.V. cassa	66.015,02 0,00 0,00	97.549,70 0,00 0,00	97.549,70 0,00 0,00	97.549,70 0,00 0,00
Totale MACROAGGREGATO 2 - Imposte e tasse a carico dell'ente				0,00	competenza di cui già imp. di cui F.P.V. cassa	103.803,54 0,00 0,00	97.549,70 0,00 0,00	97.549,70 0,00 0,00	97.549,70 0,00 0,00
Totale TITOLO 1 - Spese correnti				3.581,78	competenza di cui già imp. di cui F.P.V. cassa	1.667.328,57 0,00 0,00	1.558.692,07 0,00 0,00	1.558.692,07 0,00 0,00	1.558.692,07 0,00 0,00
							1.562.273,85		

RESPONSABILE DI SERVIZIO: 15000 - SETTORE RISORSE UMANE (segue)

MISSIONE PROGRAMMA TITOLO MACROAGGR.	DENOMINAZIONE	PIANO FINANZIARIO (IV Liv.)	RESIDUI PRESUNTI AL TERMINE DELL'ESERCIZIO PRECEDENTE QUELLO CUI SI RIFERISCE IL BILANCIO		PREVISIONI DEFINITIVE DELL'ANNO PRECEDENTE QUELLO CUI SI RIFERISCE IL BILANCIO	PREVISIONI DEL BILANCIO PLURIENNALE		
						Previsioni dell'anno cui si riferisce il bilancio	Previsioni dell'anno 2026	Previsioni dell'anno 2027
CAPITOLO								
Totale PROGRAMMA 3 - Gestione economica, finanziaria, programmazione e provveditorato			3.581,78	competenza di cui già imp. di cui F.P.V. cassa	1.667.328,57 0,00	1.558.692,07 0,00 0,00 1.562.273,85	1.558.692,07 0,00 0,00	1.558.692,07 0,00 0,00
PROGRAMMA 4: Gestione delle entrate tributarie e servizi fiscali								
TITOLO 1: Spese correnti								
MACROAGGREGATO 1: Redditi da lavoro dipendente								
1 4 1 1	TRIBUTI E ENTRATE: RETRIBUZIONI PERSONALE	U.1.01.01.01.000	0,00	competenza di cui già imp. di cui F.P.V. cassa	391.875,14 0,00	279.248,28 0,00 279.248,28	279.248,28 0,00	279.248,28 0,00
10104010	Resp. proc.: 15040 - S.O. GESTIONE DEL RAPPORTO DI LAVORO							
1 4 1 1	TRIBUTI E ENTRATE . RETRIBUZIONI PERSONALE - STRAORDINARIO	U.1.01.01.01.000	2.925,76	competenza di cui già imp. di cui F.P.V. cassa	3.000,00 0,00	0,00 0,00 2.925,76	0,00 0,00	0,00 0,00
10104015	Resp. proc.: 15040 - S.O. GESTIONE DEL RAPPORTO DI LAVORO							
1 4 1 1	COMPENSI RECUPERO EVASIONE IMU	U.1.01.02.01.000	0,00	competenza di cui già imp. di cui F.P.V. cassa	100.000,00 0,00	100.000,00 0,00 100.000,00	100.000,00 0,00	100.000,00 0,00
10104020	Resp. proc.: 15040 - S.O. GESTIONE DEL RAPPORTO DI LAVORO							
1 4 1 1	CONTRIBUTI SU COMPENSI RECUPERO EVASIONE IMU	U.1.01.02.01.000	0,00	competenza di cui già imp. di cui F.P.V. cassa	25.000,00 0,00	25.000,00 0,00 25.000,00	25.000,00 0,00	25.000,00 0,00
10104030	Resp. proc.: 15040 - S.O. GESTIONE DEL RAPPORTO DI LAVORO							
1 4 1 1	TRIBUTI E ENTRATE: CONTRIBUTI PREVIDENZIALI	U.1.01.02.01.000	0,00	competenza di cui già imp. di cui F.P.V. cassa	120.172,34 0,00	81.942,15 0,00 81.942,15	81.942,15 0,00	81.942,15 0,00
10104050	Resp. proc.: 15040 - S.O. GESTIONE DEL RAPPORTO DI LAVORO							
Totale MACROAGGREGATO 1 - Redditi da lavoro dipendente			2.925,76	competenza di cui già imp. di cui F.P.V. cassa	640.047,48 0,00	486.190,43 0,00 0,00 489.116,19	486.190,43 0,00 0,00	486.190,43 0,00 0,00
MACROAGGREGATO 2: Imposte e tasse a carico dell'ente								
1 4 1 2	TRIBUTI E ENTRATE: IRAP	U.1.02.01.01.000	0,00	competenza di cui già imp. di cui F.P.V. cassa	33.939,82 0,00	24.099,19 0,00 24.099,19	24.099,19 0,00	24.099,19 0,00
10104070	Resp. proc.: 15040 - S.O. GESTIONE DEL RAPPORTO DI LAVORO							

RESPONSABILE DI SERVIZIO: 15000 - SETTORE RISORSE UMANE (segue)

MISSIONE PROGRAMMA TITOLO MACROAGGR.	DENOMINAZIONE	PIANO FINANZIARIO (IV Liv.)	RESIDUI PRESUNTI AL TERMINE DELL'ESERCIZIO PRECEDENTE QUELLO CUI SI RIFERISCE IL BILANCIO	PREVISIONI DEFINITIVE DELL'ANNO PRECEDENTE QUELLO CUI SI RIFERISCE IL BILANCIO	PREVISIONI DEL BILANCIO PLURIENNALE			
					Previsioni dell'anno cui si riferisce il bilancio	Previsioni dell'anno 2026	Previsioni dell'anno 2027	
CAPITOLO								
1 4 1 2 10104075	IRAP SU COMPENSI RECUPERO EVASIONE IMU Resp. proc.: 15040 - S.O. GESTIONE DEL RAPPORTO DI LAVORO	U.1.02.01.01.000	0,00	competenza di cui già imp. di cui F.P.V. cassa	8.000,00 0,00 0,00 0,00	8.500,00 0,00 0,00 8.500,00	8.500,00 0,00 0,00 0,00	8.500,00 0,00 0,00 0,00
Totale MACROAGGREGATO 2 - Imposte e tasse a carico dell'ente			0,00	competenza di cui già imp. di cui F.P.V. cassa	41.939,82 0,00 0,00 32.599,19	32.599,19 0,00 0,00 32.599,19	32.599,19 0,00 0,00 32.599,19	32.599,19 0,00 0,00 32.599,19
Totale TITOLO 1 - Spese correnti			2.925,76	competenza di cui già imp. di cui F.P.V. cassa	681.987,30 0,00 0,00 521.715,38	518.789,62 0,00 0,00 518.789,62	518.789,62 0,00 0,00 518.789,62	518.789,62 0,00 0,00 518.789,62
Totale PROGRAMMA 4 - Gestione delle entrate tributarie e servizi fiscali			2.925,76	competenza di cui già imp. di cui F.P.V. cassa	681.987,30 0,00 0,00 521.715,38	518.789,62 0,00 0,00 518.789,62	518.789,62 0,00 0,00 518.789,62	518.789,62 0,00 0,00 518.789,62
PROGRAMMA 5: Gestione dei beni demaniali e patrimoniali								
TITOLO 1: Spese correnti								
MACROAGGREGATO 1: Redditi da lavoro dipendente								
1 5 1 1 10105011	PATRIMONIO : RETRIBUZIONI PERSONALE Resp. proc.: 15040 - S.O. GESTIONE DEL RAPPORTO DI LAVORO	U.1.01.01.01.000	0,00	competenza di cui già imp. di cui F.P.V. cassa	561.783,80 0,00 0,00 0,00	370.551,01 0,00 0,00 370.551,01	370.551,01 0,00 0,00 0,00	370.551,01 0,00 0,00 0,00
1 5 1 1 10105015	PATRIMONIO : RETRIBUZIONI PERSONALE - STRAORDINARIO Resp. proc.: 15040 - S.O. GESTIONE DEL RAPPORTO DI LAVORO	U.1.01.01.01.000	2.082,06	competenza di cui già imp. di cui F.P.V. cassa	7.000,00 0,00 0,00 0,00	0,00 0,00 0,00 2.082,06	0,00 0,00 0,00 0,00	0,00 0,00 0,00 0,00
1 5 1 1 10105031	PATRIMONIO: CONTRIBUTI PREVIDENZIALI Resp. proc.: 15040 - S.O. GESTIONE DEL RAPPORTO DI LAVORO	U.1.01.02.01.000	0,00	competenza di cui già imp. di cui F.P.V. cassa	173.669,23 0,00 0,00 0,00	109.817,30 0,00 0,00 109.817,30	109.817,30 0,00 0,00 0,00	109.817,30 0,00 0,00 0,00
Totale MACROAGGREGATO 1 - Redditi da lavoro dipendente			2.082,06	competenza di cui già imp. di cui F.P.V. cassa	742.453,03 0,00 0,00 482.450,37	480.368,31 0,00 0,00 482.450,37	480.368,31 0,00 0,00 480.368,31	480.368,31 0,00 0,00 480.368,31
MACROAGGREGATO 2: Imposte e tasse a carico dell'ente								
1 5 1 2 10105051	PATRIMONIO: IRAP Resp. proc.: 15040 - S.O. GESTIONE DEL RAPPORTO DI LAVORO	U.1.02.01.01.000	0,00	competenza di cui già imp. di cui F.P.V. cassa	49.378,67 0,00 0,00 0,00	31.984,96 0,00 0,00 31.984,96	31.984,96 0,00 0,00 0,00	31.984,96 0,00 0,00 0,00

RESPONSABILE DI SERVIZIO: 15000 - SETTORE RISORSE UMANE (segue)

MISSIONE PROGRAMMA TITOLO MACROAGGR.	DENOMINAZIONE	PIANO FINANZIARIO (IV Liv.)	RESIDUI PRESUNTI AL TERMINE DELL'ESERCIZIO PRECEDENTE QUELLO CUI SI RIFERISCE IL BILANCIO	PREVISIONI DEFINITIVE DELL'ANNO PRECEDENTE QUELLO CUI SI RIFERISCE IL BILANCIO	PREVISIONI DEL BILANCIO PLURIENNALE		
					Previsioni dell'anno cui si riferisce il bilancio	Previsioni dell'anno 2026	Previsioni dell'anno 2027
CAPITOLO							
Totale MACROAGGREGATO 2 - Imposte e tasse a carico dell'ente			0,00	competenza di cui già imp. di cui F.P.V. cassa	49.378,67 0,00 0,00 31.984,96	31.984,96 0,00 0,00 31.984,96	31.984,96 0,00 0,00 31.984,96
Totale TITOLO 1 - Spese correnti			2.082,06	competenza di cui già imp. di cui F.P.V. cassa	791.831,70 0,00 0,00 514.435,33	512.353,27 0,00 0,00 512.353,27	512.353,27 0,00 0,00 512.353,27
Totale PROGRAMMA 5 - Gestione dei beni demaniali e patrimoniali			2.082,06	competenza di cui già imp. di cui F.P.V. cassa	791.831,70 0,00 0,00 514.435,33	512.353,27 0,00 0,00 512.353,27	512.353,27 0,00 0,00 512.353,27
PROGRAMMA 6: Ufficio tecnico							
TITOLO 1: Spese correnti							
MACROAGGREGATO 1: Redditi da lavoro dipendente							
1 6 1 1	LAVORI PUBBLICI: RETRIBUZIONI PERSONALE	U.1.01.01.01.000	0,00	competenza	702.851,40	2.324.622,21	2.324.622,21
10106011	Resp. proc.: 15040 - S.O. GESTIONE DEL RAPPORTO DI LAVORO			di cui già imp.		0,00	0,00
				di cui F.P.V.	0,00	0,00	0,00
				cassa		2.324.622,21	2.324.622,21
1 6 1 1	LAVORI PUBBLICI : RETRIBUZIONI PERSONALE - STRAORDINARIO	U.1.01.01.01.000	5.238,47	competenza	15.000,00	0,00	0,00
10106015	Resp. proc.: 15040 - S.O. GESTIONE DEL RAPPORTO DI LAVORO			di cui già imp.		0,00	0,00
				di cui F.P.V.	0,00	0,00	0,00
				cassa		5.238,47	5.238,47
1 6 1 1	MANUTENZIONI: RETRIBUZIONI PERSONALE	U.1.01.01.01.000	0,00	competenza	626.865,84	0,00	0,00
10106020	Resp. proc.: 15040 - S.O. GESTIONE DEL RAPPORTO DI LAVORO			di cui già imp.		0,00	0,00
				di cui F.P.V.	0,00	0,00	0,00
				cassa		0,00	0,00
1 6 1 1	MANUTENZIONI : RETRIBUZIONI PERSONALE - STRAORDINARIO	U.1.01.01.01.000	3.935,08	competenza	18.000,00	0,00	0,00
10106025	Resp. proc.: 15040 - S.O. GESTIONE DEL RAPPORTO DI LAVORO			di cui già imp.		0,00	0,00
				di cui F.P.V.	0,00	0,00	0,00
				cassa		3.935,08	3.935,08
1 6 1 1	SERVIZIO EDILIZIA PRIVATA: RETRIBUZIONI AL PERSONALE	U.1.01.01.01.000	0,00	competenza	1.178.575,55	0,00	0,00
10106040	Resp. proc.: 15040 - S.O. GESTIONE DEL RAPPORTO DI LAVORO			di cui già imp.		0,00	0,00
				di cui F.P.V.	0,00	0,00	0,00
				cassa		0,00	0,00
1 6 1 1	SERVIZIO EDILIZIA PRIVATA : RETRIBUZIONI PERSONALE - STRAORDINARIO	U.1.01.01.01.000	0,00	competenza	7.000,00	0,00	0,00
10106045	Resp. proc.: 15040 - S.O. GESTIONE DEL RAPPORTO DI LAVORO			di cui già imp.		0,00	0,00
				di cui F.P.V.	0,00	0,00	0,00
				cassa		0,00	0,00

RESPONSABILE DI SERVIZIO: 15000 - SETTORE RISORSE UMANE (segue)

MISSIONE PROGRAMMA TITOLO MACROAGGR.	CAPITOLO	DENOMINAZIONE	PIANO FINANZIARIO (IV Liv.)	RESIDUI PRESUNTI AL TERMINE DELL'ESERCIZIO PRECEDENTE QUELLO CUI SI RIFERISCE IL BILANCIO		PREVISIONI DEFINITIVE DELL'ANNO PRECEDENTE QUELLO CUI SI RIFERISCE IL BILANCIO	PREVISIONI DEL BILANCIO PLURIENNALE		
							Previsioni dell'anno cui si riferisce il bilancio	Previsioni dell'anno 2026	Previsioni dell'anno 2027
1 6 1 1	10106050	FONDO INCENTIVI FUNZIONI TECNICHE (VEDI CAP. E 03599700) Resp. proc.: 15040 - S.O. GESTIONE DEL RAPPORTO DI LAVORO	U.1.01.01.01.000	0,00	competenza di cui già imp. di cui F.P.V. cassa	80.000,00 0,00 0,00 80.000,00	80.000,00 0,00 0,00 80.000,00	80.000,00 0,00 0,00 80.000,00	80.000,00 0,00 0,00 80.000,00
1 6 1 1	10106071	LAVORI PUBBLICI: CONTRIBUTI PREVIDENZIALI Resp. proc.: 15040 - S.O. GESTIONE DEL RAPPORTO DI LAVORO	U.1.01.02.01.000	0,00	competenza di cui già imp. di cui F.P.V. cassa	220.182,99 0,00 0,00 683.799,07	683.799,07 0,00 0,00 683.799,07	683.799,07 0,00 0,00 683.799,07	683.799,07 0,00 0,00 683.799,07
1 6 1 1	10106080	MANUTENZIONI: CONTRIBUTI PREVIDENZIALI Resp. proc.: 15040 - S.O. GESTIONE DEL RAPPORTO DI LAVORO	U.1.01.02.01.000	0,00	competenza di cui già imp. di cui F.P.V. cassa	183.986,12 0,00 0,00 0,00	0,00 0,00 0,00 0,00	0,00 0,00 0,00 0,00	0,00 0,00 0,00 0,00
1 6 1 1	10106100	SERVIZIO EDILIZIA PRIVATA: CONTRIBUTI PREVIDENZIALI Resp. proc.: 15040 - S.O. GESTIONE DEL RAPPORTO DI LAVORO	U.1.01.02.01.000	0,00	competenza di cui già imp. di cui F.P.V. cassa	356.019,54 0,00 0,00 0,00	0,00 0,00 0,00 0,00	0,00 0,00 0,00 0,00	0,00 0,00 0,00 0,00
1 6 1 1	10106530	CONTRIBUTI SU FONDO ROTAZIONE INTERNA EX ART. 18 L. 109/94 (MERLONI), CORRISPETTIVI E INCENTIVI PER LA PROGETTAZIONE- VEDI CAP. 03599700 Resp. proc.: 15040 - S.O. GESTIONE DEL RAPPORTO DI LAVORO	U.1.01.02.01.000	1.099,66	competenza di cui già imp. di cui F.P.V. cassa	19.040,00 0,00 0,00 20.139,66	19.040,00 0,00 0,00 20.139,66	19.040,00 0,00 0,00 20.139,66	19.040,00 0,00 0,00 20.139,66
Totale MACROAGGREGATO 1 - Redditi da lavoro dipendente				10.273,21	competenza di cui già imp. di cui F.P.V. cassa	3.407.521,44 0,00 0,00 3.117.734,49	3.107.461,28 0,00 0,00 3.117.734,49	3.107.461,28 0,00 0,00 3.117.734,49	3.107.461,28 0,00 0,00 3.117.734,49
MACROAGGREGATO 2: Imposte e tasse a carico dell'ente									
1 6 1 2	10106001	IRAP SU FONDO ROTAZIONE INTERNA EX ART.18 L.109/94 (MERLONI), CORRISPETTIVI E INCENTIVI PER LA PROGETTAZIONE - VEDI CAP.03599700 Resp. proc.: 15040 - S.O. GESTIONE DEL RAPPORTO DI LAVORO	U.1.02.01.01.000	377,65	competenza di cui già imp. di cui F.P.V. cassa	6.800,00 0,00 0,00 7.177,65	6.800,00 0,00 0,00 7.177,65	6.800,00 0,00 0,00 7.177,65	6.800,00 0,00 0,00 7.177,65
1 6 1 2	10106161	LAVORI PUBBLICI: IRAP Resp. proc.: 15040 - S.O. GESTIONE DEL RAPPORTO DI LAVORO	U.1.02.01.01.000	0,00	competenza di cui già imp. di cui F.P.V. cassa	65.207,69 0,00 0,00 200.537,07	200.537,07 0,00 0,00 200.537,07	200.537,07 0,00 0,00 200.537,07	200.537,07 0,00 0,00 200.537,07
1 6 1 2	10106170	MANUTENZIONI: IRAP Resp. proc.: 15040 - S.O. GESTIONE DEL RAPPORTO DI LAVORO	U.1.02.01.01.000	0,00	competenza di cui già imp. di cui F.P.V. cassa	52.044,75 0,00 0,00 0,00	0,00 0,00 0,00 0,00	0,00 0,00 0,00 0,00	0,00 0,00 0,00 0,00

RESPONSABILE DI SERVIZIO: 15000 - SETTORE RISORSE UMANE (segue)

MISSIONE PROGRAMMA TITOLO MACROAGGR.	CAPITOLO	DENOMINAZIONE	PIANO FINANZIARIO (IV Liv.)	RESIDUI PRESUNTI AL TERMINE DELL'ESERCIZIO PRECEDENTE QUELLO CUI SI RIFERISCE IL BILANCIO	PREVISIONI DEFINITIVE DELL'ANNO PRECEDENTE QUELLO CUI SI RIFERISCE IL BILANCIO	PREVISIONI DEL BILANCIO PLURIENNALE			
						Previsioni dell'anno cui si riferisce il bilancio	Previsioni dell'anno 2026	Previsioni dell'anno 2027	
1 6 1 2	10106210	SERVIZIO EDILIZIA PRIVATA: IRAP Resp. proc.: 15040 - S.O. GESTIONE DEL RAPPORTO DI LAVORO	U.1.02.01.01.000	79,00	competenza di cui già imp. di cui F.P.V. cassa	103.346,86 0,00 149,00	70,00 70,00 0,00 149,00	70,00 0,00 0,00	70,00 0,00 0,00
Totale MACROAGGREGATO 2 - Imposte e tasse a carico dell'ente				456,65	competenza di cui già imp. di cui F.P.V. cassa	227.399,30 70,00 0,00 207.863,72	207.407,07 70,00 0,00 207.407,07	207.407,07 0,00 0,00	207.407,07 0,00 0,00
Totale TITOLO 1 - Spese correnti				10.729,86	competenza di cui già imp. di cui F.P.V. cassa	3.634.920,74 70,00 0,00 3.325.598,21	3.314.868,35 70,00 0,00 3.325.598,21	3.314.868,35 0,00 0,00	3.314.868,35 0,00 0,00
Totale PROGRAMMA 6 - Ufficio tecnico				10.729,86	competenza di cui già imp. di cui F.P.V. cassa	3.634.920,74 70,00 0,00 3.325.598,21	3.314.868,35 70,00 0,00 3.325.598,21	3.314.868,35 0,00 0,00	3.314.868,35 0,00 0,00
PROGRAMMA 7:		Elezioni e consultazioni popolari - Anagrafe e stato civile							
TITOLO 1:		Spese correnti							
MACROAGGREGATO 1:		Redditi da lavoro dipendente							
1 7 1 1	10107005	DEMOGRAFICI- ELETTORALE : RETRIBUZIONI PERSONALE - STRAORDINARIO Resp. proc.: 15040 - S.O. GESTIONE DEL RAPPORTO DI LAVORO	U.1.01.01.01.000	0,00	competenza di cui già imp. di cui F.P.V. cassa	18.000,00 0,00 0,00 0,00	0,00 0,00 0,00 0,00	0,00 0,00 0,00	0,00 0,00 0,00
1 7 1 1	10107010	DEMOGRAFICI-ELETTORALE: RETRIBUZIONI PERSONALE Resp. proc.: 15040 - S.O. GESTIONE DEL RAPPORTO DI LAVORO	U.1.01.01.01.000	0,00	competenza di cui già imp. di cui F.P.V. cassa	981.815,04 0,00 0,00 1.231.194,73	1.231.194,73 0,00 0,00 1.231.194,73	1.231.194,73 0,00 0,00	1.231.194,73 0,00 0,00
1 7 1 1	10107016	CONSULTAZIONI ELETTORALI : STRAORDINARIO ELETTORALE Resp. proc.: 15040 - S.O. GESTIONE DEL RAPPORTO DI LAVORO	U.1.01.01.01.000	146.484,98	competenza di cui già imp. di cui F.P.V. cassa	350.000,00 0,00 0,00 146.484,98	0,00 0,00 0,00 146.484,98	0,00 0,00 0,00	0,00 0,00 0,00
1 7 1 1	10107050	DEMOGRAFICI-ELETTORALE: CONTRIBUTI PREVIDENZIALI Resp. proc.: 15040 - S.O. GESTIONE DEL RAPPORTO DI LAVORO	U.1.01.02.01.000	0,00	competenza di cui già imp. di cui F.P.V. cassa	305.759,27 0,00 0,00 359.989,64	359.989,64 0,00 0,00 359.989,64	359.989,64 0,00 0,00	359.989,64 0,00 0,00
1 7 1 1	10107055	DEMOGRAFICI-ELETTORALE: CONTRIBUTI PREVIDENZIALI PER STRAORDINARIO ELETTORALE Resp. proc.: 15040 - S.O. GESTIONE DEL RAPPORTO DI LAVORO	U.1.01.02.01.000	35.249,01	competenza di cui già imp. di cui F.P.V. cassa	90.000,00 0,00 0,00 35.249,01	0,00 0,00 0,00 35.249,01	0,00 0,00 0,00	0,00 0,00 0,00

RESPONSABILE DI SERVIZIO: 15000 - SETTORE RISORSE UMANE (segue)

MISSIONE PROGRAMMA TITOLO MACROAGGR.	DENOMINAZIONE	PIANO FINANZIARIO (IV Liv.)	RESIDUI PRESUNTI AL TERMINE DELL'ESERCIZIO PRECEDENTE QUELLO CUI SI RIFERISCE IL BILANCIO		PREVISIONI DEFINITIVE DELL'ANNO PRECEDENTE QUELLO CUI SI RIFERISCE IL BILANCIO	PREVISIONI DEL BILANCIO PLURIENNALE		
						Previsioni dell'anno cui si riferisce il bilancio	Previsioni dell'anno 2026	Previsioni dell'anno 2027
CAPITOLO								
Totale MACROAGGREGATO 1 - Redditi da lavoro dipendente			181.733,99	competenza	1.745.574,31	1.591.184,37	1.591.184,37	1.591.184,37
				di cui già imp.		0,00	0,00	0,00
				di cui F.P.V.	0,00	0,00	0,00	0,00
				cassa		1.772.918,36		
MACROAGGREGATO 2: Imposte e tasse a carico dell'ente								
1 7 1 2	DEMOGRAFICI-ELETTORALE: IRAP	U.1.02.01.01.000	0,00	competenza	84.023,13	106.231,26	106.231,26	106.231,26
10107090	Resp. proc.: 15040 - S.O. GESTIONE DEL RAPPORTO DI LAVORO			di cui già imp.		0,00	0,00	0,00
				di cui F.P.V.	0,00	0,00	0,00	0,00
				cassa		106.231,26		
1 7 1 2	DEMOGRAFICI-ELETTORALE: IRAP PER STRAORDINARIO	U.1.02.01.01.000	12.958,72	competenza	35.000,00	0,00	0,00	0,00
10107095	ELETTORALE			di cui già imp.		0,00	0,00	0,00
	Resp. proc.: 15040 - S.O. GESTIONE DEL RAPPORTO DI LAVORO			di cui F.P.V.	0,00	0,00	0,00	0,00
				cassa		12.958,72		
Totale MACROAGGREGATO 2 - Imposte e tasse a carico dell'ente			12.958,72	competenza	119.023,13	106.231,26	106.231,26	106.231,26
				di cui già imp.		0,00	0,00	0,00
				di cui F.P.V.	0,00	0,00	0,00	0,00
				cassa		119.189,98		
Totale TITOLO 1 - Spese correnti			194.692,71	competenza	1.864.597,44	1.697.415,63	1.697.415,63	1.697.415,63
				di cui già imp.		0,00	0,00	0,00
				di cui F.P.V.	0,00	0,00	0,00	0,00
				cassa		1.892.108,34		
Totale PROGRAMMA 7 - Elezioni e consultazioni popolari - Anagrafe e stato civile			194.692,71	competenza	1.864.597,44	1.697.415,63	1.697.415,63	1.697.415,63
				di cui già imp.		0,00	0,00	0,00
				di cui F.P.V.	0,00	0,00	0,00	0,00
				cassa		1.892.108,34		
PROGRAMMA 8: Statistica e sistemi informativi								
TITOLO 1: Spese correnti								
MACROAGGREGATO 1: Redditi da lavoro dipendente								
1 8 1 1	STATISTICA: RETRIBUZIONI PERSONALE	U.1.01.01.01.000	0,00	competenza	193.288,98	0,00	0,00	0,00
10108010	Resp. proc.: 15040 - S.O. GESTIONE DEL RAPPORTO DI LAVORO			di cui già imp.		0,00	0,00	0,00
				di cui F.P.V.	0,00	0,00	0,00	0,00
				cassa		0,00		
1 8 1 1	SISTEMI INFORMATIVI: RETRIBUZIONI PERSONALE	U.1.01.01.01.000	15.454,63	competenza	369.000,73	567.611,88	567.611,88	567.611,88
10108030	Resp. proc.: 15040 - S.O. GESTIONE DEL RAPPORTO DI LAVORO			di cui già imp.		0,00	0,00	0,00
				di cui F.P.V.	0,00	0,00	0,00	0,00
				cassa		583.066,51		
1 8 1 1	SISTEMI INFORMATIVI: RETRIBUZIONI PERSONALE- STRAORDINARIO	U.1.01.01.01.000	3.265,88	competenza	10.000,00	0,00	0,00	0,00
10108035	Resp. proc.: 15040 - S.O. GESTIONE DEL RAPPORTO DI LAVORO			di cui già imp.		0,00	0,00	0,00
				di cui F.P.V.	0,00	0,00	0,00	0,00
				cassa		3.265,88		

RESPONSABILE DI SERVIZIO: 15000 - SETTORE RISORSE UMANE (segue)

MISSIONE PROGRAMMA TITOLO MACROAGGR.	DENOMINAZIONE	PIANO FINANZIARIO (IV Liv.)	RESIDUI PRESUNTI AL TERMINE DELL'ESERCIZIO PRECEDENTE QUELLO CUI SI RIFERISCE IL BILANCIO		PREVISIONI DEFINITIVE DELL'ANNO PRECEDENTE QUELLO CUI SI RIFERISCE IL BILANCIO	PREVISIONI DEL BILANCIO PLURIENNALE			
						Previsioni dell'anno cui si riferisce il bilancio	Previsioni dell'anno 2026	Previsioni dell'anno 2027	
CAPITOLO									
1 8 1 1 10108050	STATISTICA: CONTRIBUTI PREVIDENZIALI Resp. proc.: 15040 - S.O. GESTIONE DEL RAPPORTO DI LAVORO	U.1.01.02.01.000	4.675,07	competenza di cui già imp. di cui F.P.V. cassa	74.982,03 0,00 4.675,07	0,00 0,00 0,00 4.675,07	0,00 0,00 0,00 0,00	0,00 0,00 0,00 0,00	
1 8 1 1 10108060	SISTEMI INFORMATIVI: CONTRIBUTI PREVIDENZIALI Resp. proc.: 15040 - S.O. GESTIONE DEL RAPPORTO DI LAVORO	U.1.01.02.01.000	0,00	competenza di cui già imp. di cui F.P.V. cassa	114.184,92 0,00 170.071,60	170.071,60 0,00 0,00 170.071,60	170.071,60 0,00 0,00 0,00	170.071,60 0,00 0,00 0,00	
1 8 1 1 10108087	PNRR M1C1 INV 1.4.1 SERVIZI E CITTADINANZA DIGITALE - ESPERIENZA DEL CITTADINO NEL SERVIZI PUBBLICI - RETRIBUZIONI (VEDI CAP E 02101156) CUP I91F22001130006 Resp. proc.: 15040 - S.O. GESTIONE DEL RAPPORTO DI LAVORO	U.1.01.01.01.000	12.918,81	competenza di cui già imp. di cui F.P.V. cassa	106.129,69 0,00 92.433,15	79.514,34 53.329,69 0,00 92.433,15	28.327,60 0,00 0,00 0,00	28.327,60 0,00 0,00 0,00	
1 8 1 1 10108088	PNRR M1C1 INV 1.4.1 SERVIZI E CITTADINANZA DIGITALE - ESPERIENZA DEL CITTADINO NEL SERVIZI PUBBLICI - CONTRIBUTI (VEDI CAP E 02101156) CUP I91F22001130006 Resp. proc.: 15040 - S.O. GESTIONE DEL RAPPORTO DI LAVORO	U.1.01.02.01.000	4.905,70	competenza di cui già imp. di cui F.P.V. cassa	27.752,22 0,00 26.367,10	21.461,40 16.095,69 0,00 26.367,10	7.569,96 0,00 0,00 0,00	7.569,96 0,00 0,00 0,00	
Totale MACROAGGREGATO 1 - Redditi da lavoro dipendente			41.220,09	competenza di cui già imp. di cui F.P.V. cassa	895.338,57 0,00 879.879,31	838.659,22 69.425,38 0,00 879.879,31	773.581,04 0,00 0,00 0,00	773.581,04 0,00 0,00 0,00	
MACROAGGREGATO 2: Imposte e tasse a carico dell'ente									
1 8 1 2 10108089	PNRR M1C1 INV 1.4.1 SERVIZI E CITTADINANZA DIGITALE - ESPERIENZA DEL CITTADINO NEL SERVIZI PUBBLICI - IRAP (VEDI CAP E 02101156) CUP I91F22001130006 Resp. proc.: 15040 - S.O. GESTIONE DEL RAPPORTO DI LAVORO	U.1.02.01.01.000	1.380,14	competenza di cui già imp. di cui F.P.V. cassa	9.021,02 0,00 8.138,86	6.758,72 4.533,02 0,00 8.138,86	2.366,53 0,00 0,00 0,00	2.366,53 0,00 0,00 0,00	
1 8 1 2 10108090	STATISTICA: IRAP Resp. proc.: 15040 - S.O. GESTIONE DEL RAPPORTO DI LAVORO	U.1.02.01.01.000	0,00	competenza di cui già imp. di cui F.P.V. cassa	17.483,94 0,00 0,00	0,00 0,00 0,00 0,00	0,00 0,00 0,00 0,00	0,00 0,00 0,00 0,00	
1 8 1 2 10108110	SISTEMI INFORMATIVI: IRAP Resp. proc.: 15040 - S.O. GESTIONE DEL RAPPORTO DI LAVORO	U.1.02.01.01.000	1.254,78	competenza di cui già imp. di cui F.P.V. cassa	37.470,56 0,00 50.258,10	49.003,32 0,00 0,00 50.258,10	49.003,32 0,00 0,00 0,00	49.003,32 0,00 0,00 0,00	
Totale MACROAGGREGATO 2 - Imposte e tasse a carico dell'ente			2.634,92	competenza di cui già imp. di cui F.P.V. cassa	63.975,52 0,00 58.396,96	55.762,04 4.533,02 0,00 58.396,96	51.369,85 0,00 0,00 0,00	51.369,85 0,00 0,00 0,00	

RESPONSABILE DI SERVIZIO: 15000 - SETTORE RISORSE UMANE (segue)

MISSIONE PROGRAMMA TITOLO MACROAGGR.	DENOMINAZIONE	PIANO FINANZIARIO (IV Liv.)	RESIDUI PRESUNTI AL TERMINE DELL'ESERCIZIO PRECEDENTE QUELLO CUI SI RIFERISCE IL BILANCIO	PREVISIONI DEFINITIVE DELL'ANNO PRECEDENTE QUELLO CUI SI RIFERISCE IL BILANCIO	PREVISIONI DEL BILANCIO PLURIENNALE			
					Previsioni dell'anno cui si riferisce il bilancio	Previsioni dell'anno 2026	Previsioni dell'anno 2027	
CAPITOLO								
Totale TITOLO 1 - Spese correnti			43.855,01	competenza di cui già imp. di cui F.P.V. cassa	959.314,09	894.421,26 73.958,40 0,00 938.276,27	824.950,89 0,00 0,00 824.950,89	824.950,89 0,00 0,00 824.950,89
Totale PROGRAMMA 8 - Statistica e sistemi informativi			43.855,01	competenza di cui già imp. di cui F.P.V. cassa	959.314,09	894.421,26 73.958,40 0,00 938.276,27	824.950,89 0,00 0,00 824.950,89	824.950,89 0,00 0,00 824.950,89
PROGRAMMA 10: Risorse umane								
TITOLO 1: Spese correnti								
MACROAGGREGATO 1: Redditi da lavoro dipendente								
1 10 1 1	PERSONALE E ORGANIZZAZIONE: ARRETRATI PER RINNOVO CONTRATTUALE (FINANZIATO DA AVANZO ACCANTONATO) Resp. proc.: 15040 - S.O. GESTIONE DEL RAPPORTO DI LAVORO	U.1.01.01.01.000	89.132,65	competenza di cui già imp. di cui F.P.V. cassa	520.000,00 0,00 0,00 0,00	0,00 0,00 0,00 89.132,65	0,00 0,00 0,00 0,00	0,00 0,00 0,00 0,00
1 10 1 1	DISTACCHI SINDACALI: RETRIBUZIONI PERSONALE Resp. proc.: 15040 - S.O. GESTIONE DEL RAPPORTO DI LAVORO	U.1.01.01.01.000	0,00	competenza di cui già imp. di cui F.P.V. cassa	46.930,63 0,00 0,00 0,00	0,00 0,00 0,00 0,00	0,00 0,00 0,00 0,00	0,00 0,00 0,00 0,00
1 10 1 1	NUOVE ASSUNZIONI Resp. proc.: 15040 - S.O. GESTIONE DEL RAPPORTO DI LAVORO	U.1.01.01.01.000	0,00	competenza di cui già imp. di cui F.P.V. cassa	75.000,00 0,00 0,00 0,00	500.000,00 0,00 0,00 500.000,00	500.000,00 0,00 0,00 500.000,00	500.000,00 0,00 0,00 500.000,00
1 10 1 1	PERSONALE E ORGANIZZAZIONE: RETRIBUZIONI PERSONALE Resp. proc.: 15040 - S.O. GESTIONE DEL RAPPORTO DI LAVORO	U.1.01.01.01.000	0,00	competenza di cui già imp. di cui F.P.V. cassa	1.291.264,14 0,00 0,00 0,00	1.543.713,48 0,00 0,00 1.543.713,48	1.543.713,48 0,00 0,00 1.543.713,48	1.543.713,48 0,00 0,00 1.543.713,48
1 10 1 1	PERSONALE E ORGANIZZAZIONE: RETRIBUZIONI PERSONALE- STRAORDINARIO Resp. proc.: 15040 - S.O. GESTIONE DEL RAPPORTO DI LAVORO	U.1.01.01.01.000	0,00	competenza di cui già imp. di cui F.P.V. cassa	12.000,00 0,00 0,00 0,00	396.000,00 0,00 0,00 396.000,00	396.000,00 0,00 0,00 396.000,00	396.000,00 0,00 0,00 396.000,00
1 10 1 1	SALARIO ACCESSORIO: RETRIBUZIONI PERSONALE Resp. proc.: 15040 - S.O. GESTIONE DEL RAPPORTO DI LAVORO	U.1.01.01.01.000	0,00	competenza di cui già imp. di cui F.P.V. cassa	0,00 0,00 0,00 0,00	1.506.770,30 0,00 0,00 1.506.770,30	1.506.770,30 0,00 0,00 1.506.770,30	1.506.770,30 0,00 0,00 1.506.770,30
1 10 1 1	DISTACCHI SINDACALI: CONTRIBUTI PREVIDENZIALI Resp. proc.: 15040 - S.O. GESTIONE DEL RAPPORTO DI LAVORO	U.1.01.02.01.000	0,00	competenza di cui già imp. di cui F.P.V. cassa	21.080,10 0,00 0,00 0,00	0,00 0,00 0,00 0,00	0,00 0,00 0,00 0,00	0,00 0,00 0,00 0,00

RESPONSABILE DI SERVIZIO: 15000 - SETTORE RISORSE UMANE (segue)

MISSIONE PROGRAMMA TITOLO MACROAGGR.	CAPITOLO	DENOMINAZIONE	PIANO FINANZIARIO (IV Liv.)	RESIDUI PRESUNTI AL TERMINE DELL'ESERCIZIO PRECEDENTE QUELLO CUI SI RIFERISCE IL BILANCIO	PREVISIONI DEFINITIVE DELL'ANNO PRECEDENTE QUELLO CUI SI RIFERISCE IL BILANCIO	PREVISIONI DEL BILANCIO PLURIENNALE			
						Previsioni dell'anno cui si riferisce il bilancio	Previsioni dell'anno 2026	Previsioni dell'anno 2027	
1 10 1 1	10110070	ONERI PREVIDENZIALI DOVUTI AD INPDAP PER ADEMPIMENTI CONTRATTUALI E CONGUAGLI CONTRIBUTIVI Resp. proc.: 15040 - S.O. GESTIONE DEL RAPPORTO DI LAVORO	U.1.01.02.01.000	0,00	competenza di cui già imp. di cui F.P.V. cassa	20.000,00 0,00 0,00 50.000,00	50.000,00 0,00 0,00 50.000,00	50.000,00 0,00 0,00 50.000,00	50.000,00 0,00 0,00 50.000,00
1 10 1 1	10110080	PERSONALE E ORGANIZZAZIONE: CONTRIBUTI PREVIDENZIALI Resp. proc.: 15040 - S.O. GESTIONE DEL RAPPORTO DI LAVORO	U.1.01.02.01.000	0,00	competenza di cui già imp. di cui F.P.V. cassa	377.683,45 0,00 0,00 541.300,41	541.300,41 0,00 0,00 541.300,41	541.300,41 0,00 0,00 541.300,41	541.300,41 0,00 0,00 541.300,41
1 10 1 1	10110082	SALARIO ACCESSORIO: CONTRIBUTI PREVIDENZIALI Resp. proc.: 15040 - S.O. GESTIONE DEL RAPPORTO DI LAVORO	U.1.01.02.01.000	0,00	competenza di cui già imp. di cui F.P.V. cassa	0,00 0,00 0,00 365.000,00	365.000,00 0,00 0,00 365.000,00	365.000,00 0,00 0,00 365.000,00	365.000,00 0,00 0,00 365.000,00
1 10 1 1	10110110	INDENNITA' AL PERSONALE COLLOCATO A RIPOSO (ART. 160 R.O.) Resp. proc.: 15040 - S.O. GESTIONE DEL RAPPORTO DI LAVORO	U.1.01.02.02.000	0,00	competenza di cui già imp. di cui F.P.V. cassa	5.000,00 0,00 0,00 5.000,00	5.000,00 0,00 0,00 5.000,00	5.000,00 0,00 0,00 5.000,00	5.000,00 0,00 0,00 5.000,00
1 10 1 1	10110120	PENSIONI E ASSEGNI AL PERSONALE AVENTE DIRITTO AL TRATTAMENTO DI QUIESCENZA A CARICO DEL COMUNE Resp. proc.: 15040 - S.O. GESTIONE DEL RAPPORTO DI LAVORO	U.1.01.02.02.000	0,00	competenza di cui già imp. di cui F.P.V. cassa	2.500,00 0,00 0,00 2.500,00	2.500,00 0,00 0,00 2.500,00	2.500,00 0,00 0,00 2.500,00	2.500,00 0,00 0,00 2.500,00
1 10 1 1	10110140	RENDITA VITALIZIA A DIPENDENTI PER MALATTIE CONTRATTE IN SERVIZIO Resp. proc.: 15040 - S.O. GESTIONE DEL RAPPORTO DI LAVORO	U.1.01.02.02.000	1.830,70	competenza di cui già imp. di cui F.P.V. cassa	11.000,00 0,00 0,00 7.902,82	6.072,12 0,00 0,00 7.902,82	6.072,12 0,00 0,00 7.902,82	6.072,12 0,00 0,00 7.902,82
Totale MACROAGGREGATO 1 - Redditi da lavoro dipendente				90.963,35	competenza di cui già imp. di cui F.P.V. cassa	2.382.458,32 0,00 0,00 5.007.319,66	4.916.356,31 0,00 0,00 5.007.319,66	4.916.356,31 0,00 0,00 5.007.319,66	4.916.356,31 0,00 0,00 5.007.319,66
MACROAGGREGATO 2: Imposte e tasse a carico dell'ente									
1 10 1 2	10110150	IRAP PER DISTACCHI SINDACALI E PERSONALE IN DISPONIBILITA' Resp. proc.: 15040 - S.O. GESTIONE DEL RAPPORTO DI LAVORO	U.1.02.01.01.000	0,00	competenza di cui già imp. di cui F.P.V. cassa	4.859,04 0,00 0,00 0,00	0,00 0,00 0,00 0,00	0,00 0,00 0,00 0,00	0,00 0,00 0,00 0,00
1 10 1 2	10110160	PERSONALE E ORGANIZZAZIONE: IRAP Resp. proc.: 15040 - S.O. GESTIONE DEL RAPPORTO DI LAVORO	U.1.02.01.01.000	1.401,29	competenza di cui già imp. di cui F.P.V. cassa	105.247,84 0,00 0,00 180.347,89	178.946,60 0,00 0,00 180.347,89	178.946,60 0,00 0,00 180.347,89	178.946,60 0,00 0,00 180.347,89

RESPONSABILE DI SERVIZIO: 15000 - SETTORE RISORSE UMANE (segue)

MISSIONE PROGRAMMA TITOLO MACROAGGR.	CAPITOLO	DENOMINAZIONE	PIANO FINANZIARIO (IV Liv.)	RESIDUI PRESUNTI AL TERMINE DELL'ESERCIZIO PRECEDENTE QUELLO CUI SI RIFERISCE IL BILANCIO		PREVISIONI DEFINITIVE DELL'ANNO PRECEDENTE QUELLO CUI SI RIFERISCE IL BILANCIO	PREVISIONI DEL BILANCIO PLURIENNALE		
							Previsioni dell'anno cui si riferisce il bilancio	Previsioni dell'anno 2026	Previsioni dell'anno 2027
1 10 1 2	10110165	SALARIO ACCESSORIO: IRAP Resp. proc.: 15040 - S.O. GESTIONE DEL RAPPORTO DI LAVORO	U.1.02.01.01.000	0,00	competenza di cui già imp. di cui F.P.V. cassa	0,00 0,00 0,00 125.000,00	125.000,00 0,00 0,00 125.000,00	125.000,00 0,00 0,00 125.000,00	125.000,00 0,00 0,00 125.000,00
1 10 1 2	10110245	PERSONALE, FORMAZIONE E SVILUPPO ORGANIZZATIVO: IRAP Resp. proc.: 15010 - S.O. SVILUPPO ORGANIZZATIVO E VALORIZZAZIONE DELLE RISORSE UMANE	U.1.02.01.01.000	404,27	competenza di cui già imp. di cui F.P.V. cassa	5.000,00 0,00 0,00 5.404,27	5.000,00 0,00 0,00 5.404,27	5.000,00 0,00 0,00 5.404,27	5.000,00 0,00 0,00 5.404,27
Totale MACROAGGREGATO 2 - Imposte e tasse a carico dell'ente				1.805,56	competenza di cui già imp. di cui F.P.V. cassa	115.106,88 0,00 0,00 310.752,16	308.946,60 0,00 0,00 310.752,16	308.946,60 0,00 0,00 310.752,16	308.946,60 0,00 0,00 310.752,16
MACROAGGREGATO 3: Acquisto di beni e servizi									
1 10 1 3	10110190	PERSONALE E ORGANIZZAZIONE: INCARICO DI CONSULENZA A NUCLEO VALUTAZIONE Resp. proc.: 15050 - S.O. PROGRAMMAZIONE E SELEZIONE DELLE RISORSE UMANE	U.1.03.02.01.000	13.110,40	competenza di cui già imp. di cui F.P.V. cassa	20.000,00 20.000,00 0,00 33.110,40	20.000,00 20.000,00 0,00 33.110,40	20.000,00 20.000,00 0,00 33.110,40	20.000,00 3.779,20 0,00 33.110,40
1 10 1 3	10110210	PERSONALE E ORGANIZZAZIONE: INDENNITA' DI MISSIONE E RIMBORSI SPESE VIAGGI Resp. proc.: 15040 - S.O. GESTIONE DEL RAPPORTO DI LAVORO	U.1.03.02.02.000	8.288,66	competenza di cui già imp. di cui F.P.V. cassa	54.000,00 0,00 0,00 52.288,66	44.000,00 0,00 0,00 52.288,66	44.000,00 0,00 0,00 52.288,66	44.000,00 0,00 0,00 52.288,66
1 10 1 3	10110230	PERSONALE E ORGANIZZAZIONE: FORMAZIONE DEL PERSONALE A DOMANDA INDIVIDUALE Resp. proc.: 15010 - S.O. SVILUPPO ORGANIZZATIVO E VALORIZZAZIONE DELLE RISORSE UMANE	U.1.03.02.04.000	11.771,20	competenza di cui già imp. di cui F.P.V. cassa	40.000,00 0,00 0,00 41.771,20	30.000,00 0,00 0,00 41.771,20	30.000,00 0,00 0,00 41.771,20	30.000,00 0,00 0,00 41.771,20
1 10 1 3	10110240	PERSONALE E ORGANIZZAZIONE: FORMAZIONE DEL PERSONALE Resp. proc.: 15010 - S.O. SVILUPPO ORGANIZZATIVO E VALORIZZAZIONE DELLE RISORSE UMANE	U.1.03.02.04.000	99.826,40	competenza di cui già imp. di cui F.P.V. cassa	163.078,00 45.000,00 0,00 189.826,40	90.000,00 45.000,00 0,00 189.826,40	90.000,00 0,00 0,00 189.826,40	90.000,00 0,00 0,00 189.826,40
1 10 1 3	10110241	PERSONALE E ORGANIZZAZIONE: FORMAZIONE DEL PERSONALE - APPLICAZIONE AVANZO LIBERO Resp. proc.: 15010 - S.O. SVILUPPO ORGANIZZATIVO E VALORIZZAZIONE DELLE RISORSE UMANE	U.1.03.02.04.000	84,00	competenza di cui già imp. di cui F.P.V. cassa	0,00 0,00 0,00 84,00	0,00 0,00 0,00 84,00	0,00 0,00 0,00 84,00	0,00 0,00 0,00 84,00
1 10 1 3	10110320	PERSONALE E ORGANIZZAZIONE: INCARICHI PER LAVORO INTERINALE, OCCASIONALE, PROFESSIONALI Resp. proc.: 15050 - S.O. PROGRAMMAZIONE E SELEZIONE DELLE RISORSE UMANE	U.1.03.02.12.000	64.296,81	competenza di cui già imp. di cui F.P.V. cassa	140.000,00 140.000,00 0,00 204.296,81	140.000,00 140.000,00 0,00 204.296,81	140.000,00 0,00 0,00 204.296,81	140.000,00 0,00 0,00 204.296,81

RESPONSABILE DI SERVIZIO: 15000 - SETTORE RISORSE UMANE (segue)

MISSIONE PROGRAMMA TITOLO MACROAGGR.	CAPITOLO	DENOMINAZIONE	PIANO FINANZIARIO (IV Liv.)	RESIDUI PRESUNTI AL TERMINE DELL'ESERCIZIO PRECEDENTE QUELLO CUI SI RIFERISCE IL BILANCIO		PREVISIONI DEFINITIVE DELL'ANNO PRECEDENTE QUELLO CUI SI RIFERISCE IL BILANCIO	PREVISIONI DEL BILANCIO PLURIENNALE		
							Previsioni dell'anno cui si riferisce il bilancio	Previsioni dell'anno 2026	Previsioni dell'anno 2027
1 10 1 3	10110325	GIOVANI: TIROCINI Resp. proc.: 15040 - S.O. GESTIONE DEL RAPPORTO DI LAVORO	U.1.03.02.12.000	100,00	competenza di cui già imp. di cui F.P.V. cassa	18.000,00 0,00 0,00 35.100,00	35.000,00 0,00 0,00 35.100,00	35.000,00 0,00 0,00 35.000,00	35.000,00 0,00 0,00 35.000,00
1 10 1 3	10110360	SPESE PER CORSI E CONCORSI Resp. proc.: 15050 - S.O. PROGRAMMAZIONE E SELEZIONE DELLE RISORSE UMANE	U.1.03.02.99.000	112.668,26	competenza di cui già imp. di cui F.P.V. cassa	150.000,00 0,00 0,00 192.668,26	80.000,00 0,00 0,00 192.668,26	80.000,00 0,00 0,00 80.000,00	80.000,00 0,00 0,00 80.000,00
1 10 1 3	10110365	SVILUPPO ORGANIZZATIVO : WELFARE AZIENDALE Resp. proc.: 15010 - S.O. SVILUPPO ORGANIZZATIVO E VALORIZZAZIONE DELLE RISORSE UMANE	U.1.03.02.99.000	11.908,26	competenza di cui già imp. di cui F.P.V. cassa	160.000,00 0,00 0,00 181.908,26	170.000,00 0,00 0,00 181.908,26	170.000,00 0,00 0,00 170.000,00	170.000,00 0,00 0,00 170.000,00
1 10 1 3	10110395	PERSONALE: PRESTAZIONI PROFESSIONALI E SPECIALISTICHE Resp. proc.: 15010 - S.O. SVILUPPO ORGANIZZATIVO E VALORIZZAZIONE DELLE RISORSE UMANE	U.1.03.02.11.000	1.232,98	competenza di cui già imp. di cui F.P.V. cassa	5.000,00 1.220,00 0,00 26.232,98	25.000,00 1.220,00 0,00 26.232,98	25.000,00 0,00 0,00 25.000,00	25.000,00 0,00 0,00 25.000,00
Totale MACROAGGREGATO 3 - Acquisto di beni e servizi				323.286,97	competenza di cui già imp. di cui F.P.V. cassa	750.078,00 206.220,00 0,00 957.286,97	634.000,00 206.220,00 0,00 957.286,97	634.000,00 20.000,00 0,00 634.000,00	634.000,00 3.779,20 0,00 634.000,00
MACROAGGREGATO 9: Rimborsi e poste correttive delle entrate									
1 10 1 9	10110085	RIMBORSO PERSONALE IN COMANDO PERSONALE E ORGANIZZAZIONE Resp. proc.: 15040 - S.O. GESTIONE DEL RAPPORTO DI LAVORO	U.1.09.01.01.000	27.105,31	competenza di cui già imp. di cui F.P.V. cassa	25.000,00 0,00 0,00 77.105,31	50.000,00 0,00 0,00 77.105,31	50.000,00 0,00 0,00 50.000,00	50.000,00 0,00 0,00 50.000,00
Totale MACROAGGREGATO 9 - Rimborsi e poste correttive delle entrate				27.105,31	competenza di cui già imp. di cui F.P.V. cassa	25.000,00 0,00 0,00 77.105,31	50.000,00 0,00 0,00 50.000,00	50.000,00 0,00 0,00 50.000,00	50.000,00 0,00 0,00 50.000,00
MACROAGGREGATO 10: Altre spese correnti									
1 10 1 10	10110380	PERSONALE E ORGANIZZAZIONE: ONERI DA CONTENZIOSO Resp. proc.: 15010 - S.O. SVILUPPO ORGANIZZATIVO E VALORIZZAZIONE DELLE RISORSE UMANE	U.1.10.05.04.000	0,00	competenza di cui già imp. di cui F.P.V. cassa	40.000,00 0,00 0,00 50.000,00	50.000,00 0,00 0,00 50.000,00	50.000,00 0,00 0,00 50.000,00	50.000,00 0,00 0,00 50.000,00
1 10 1 10	10110398	SVILUPPO ORGANIZZATIVO-TUTELA LEGALE DIPENDENTI- RIMBORSI Resp. proc.: 15010 - S.O. SVILUPPO ORGANIZZATIVO E VALORIZZAZIONE DELLE RISORSE UMANE	U.1.10.99.99.000	0,00	competenza di cui già imp. di cui F.P.V. cassa	20.000,00 0,00 0,00 20.000,00	20.000,00 0,00 0,00 20.000,00	20.000,00 0,00 0,00 20.000,00	20.000,00 0,00 0,00 20.000,00

RESPONSABILE DI SERVIZIO: 15000 - SETTORE RISORSE UMANE (segue)

MISSIONE PROGRAMMA TITOLO MACROAGGR.	CAPITOLO	DENOMINAZIONE	PIANO FINANZIARIO (IV Liv.)	RESIDUI PRESUNTI AL TERMINE DELL'ESERCIZIO PRECEDENTE QUELLO CUI SI RIFERISCE IL BILANCIO		PREVISIONI DEFINITIVE DELL'ANNO PRECEDENTE QUELLO CUI SI RIFERISCE IL BILANCIO	PREVISIONI DEL BILANCIO PLURIENNALE		
							Previsioni dell'anno cui si riferisce il bilancio	Previsioni dell'anno 2026	Previsioni dell'anno 2027
1 10 1 10	79902535	FPV - SALARIO ACCESSORIO: RETRIBUZIONI PERSONALE Resp. proc.: 15040 - S.O. GESTIONE DEL RAPPORTO DI LAVORO	U.1.10.02.01.000	0,00	competenza di cui già imp. di cui F.P.V. cassa	1.506.770,30 0,00 1.506.770,30 0,00	1.506.770,30 0,00 1.506.770,30 0,00	1.506.770,30 0,00 1.506.770,30 0,00	1.506.770,30 0,00 1.506.770,30 0,00
1 10 1 10	79902536	FPV - SALARIO ACCESSORIO: CONTRIBUTI PREVIDENZIALI Resp. proc.: 15040 - S.O. GESTIONE DEL RAPPORTO DI LAVORO	U.1.10.02.01.000	0,00	competenza di cui già imp. di cui F.P.V. cassa	365.000,00 0,00 365.000,00 0,00	365.000,00 0,00 365.000,00 0,00	365.000,00 0,00 365.000,00 0,00	365.000,00 0,00 365.000,00 0,00
1 10 1 10	79902537	FPV - SALARIO ACCESSORIO: IRAP Resp. proc.: 15040 - S.O. GESTIONE DEL RAPPORTO DI LAVORO	U.1.10.02.01.000	0,00	competenza di cui già imp. di cui F.P.V. cassa	125.000,00 0,00 125.000,00 0,00	125.000,00 0,00 125.000,00 0,00	125.000,00 0,00 125.000,00 0,00	125.000,00 0,00 125.000,00 0,00
Totale MACROAGGREGATO 10 - Altre spese correnti				0,00	competenza di cui già imp. di cui F.P.V. cassa	2.056.770,30 0,00 1.996.770,30 70.000,00	2.066.770,30 0,00 1.996.770,30 70.000,00	2.066.770,30 0,00 1.996.770,30 70.000,00	2.066.770,30 0,00 1.996.770,30 70.000,00
Totale TITOLO 1 - Spese correnti				443.161,19	competenza di cui già imp. di cui F.P.V. cassa	5.329.413,50 206.220,00 1.996.770,30 6.422.464,10	7.976.073,21 206.220,00 1.996.770,30 6.422.464,10	7.976.073,21 20.000,00 1.996.770,30 6.422.464,10	7.976.073,21 3.779,20 1.996.770,30 6.422.464,10
Totale PROGRAMMA 10 - Risorse umane				443.161,19	competenza di cui già imp. di cui F.P.V. cassa	5.329.413,50 206.220,00 1.996.770,30 6.422.464,10	7.976.073,21 206.220,00 1.996.770,30 6.422.464,10	7.976.073,21 20.000,00 1.996.770,30 6.422.464,10	7.976.073,21 3.779,20 1.996.770,30 6.422.464,10
PROGRAMMA 11:		Altri servizi generali							
TITOLO 1:		Spese correnti							
MACROAGGREGATO 1:		Redditi da lavoro dipendente							
1 11 1 1	10111005	AVVOCATURA MUNICIPALE: RETRIBUZIONI PERSONALE- STRAORDINARIO Resp. proc.: 15040 - S.O. GESTIONE DEL RAPPORTO DI LAVORO	U.1.01.01.01.000	1.469,00	competenza di cui già imp. di cui F.P.V. cassa	3.400,00 0,00 0,00 1.469,00	0,00 0,00 0,00 1.469,00	0,00 0,00 0,00 1.469,00	0,00 0,00 0,00 1.469,00
1 11 1 1	10111010	AVVOCATURA MUNICIPALE: RETRIBUZIONI PERSONALE Resp. proc.: 15040 - S.O. GESTIONE DEL RAPPORTO DI LAVORO	U.1.01.01.01.000	0,00	competenza di cui già imp. di cui F.P.V. cassa	467.646,74 0,00 0,00 434.751,23	434.751,23 0,00 0,00 434.751,23	434.751,23 0,00 0,00 434.751,23	434.751,23 0,00 0,00 434.751,23
1 11 1 1	10111015	AVVOCATURA MUNICIPALE: RETRIBUZIONI PERSONALE- INCENTIVI Resp. proc.: 15040 - S.O. GESTIONE DEL RAPPORTO DI LAVORO	U.1.01.01.01.000	0,00	competenza di cui già imp. di cui F.P.V. cassa	30.000,00 0,00 0,00 30.000,00	30.000,00 0,00 0,00 30.000,00	30.000,00 0,00 0,00 30.000,00	30.000,00 0,00 0,00 30.000,00

RESPONSABILE DI SERVIZIO: 15000 - SETTORE RISORSE UMANE (segue)

MISSIONE PROGRAMMA TITOLO MACROAGGR.	CAPITOLO	DENOMINAZIONE	PIANO FINANZIARIO (IV Liv.)	RESIDUI PRESUNTI AL TERMINE DELL'ESERCIZIO PRECEDENTE QUELLO CUI SI RIFERISCE IL BILANCIO		PREVISIONI DEFINITIVE DELL'ANNO PRECEDENTE QUELLO CUI SI RIFERISCE IL BILANCIO	PREVISIONI DEL BILANCIO PLURIENNALE		
							Previsioni dell'anno cui si riferisce il bilancio	Previsioni dell'anno 2026	Previsioni dell'anno 2027
1 11 1 1	10111020	CONTRATTI E GARE: RETRIBUZIONI PERSONALE Resp. proc.: 15040 - S.O. GESTIONE DEL RAPPORTO DI LAVORO	U.1.01.01.01.000	0,00	competenza di cui già imp. di cui F.P.V. cassa	331.338,63 0,00	0,00 0,00 0,00	0,00 0,00 0,00	0,00 0,00 0,00
1 11 1 1	10111025	CONTRATTI E GARE: RETRIBUZIONI PERSONALE- STRAORDINARIO Resp. proc.: 15040 - S.O. GESTIONE DEL RAPPORTO DI LAVORO	U.1.01.01.01.000	1.206,06	competenza di cui già imp. di cui F.P.V. cassa	4.000,00 0,00	0,00 0,00 0,00	0,00 0,00 0,00	0,00 0,00 0,00
1 11 1 1	10111030	INCARICHI INTERNI PER CONTENZIOSO-SPESE PER ONORARI E DIRITTI (VEDI CAP. 03502370) Resp. proc.: 15040 - S.O. GESTIONE DEL RAPPORTO DI LAVORO	U.1.01.01.01.000	113.720,79	competenza di cui già imp. di cui F.P.V. cassa	175.973,06 0,00	181.376,15 0,00 0,00	181.376,15 0,00 0,00	181.376,15 0,00 0,00
1 11 1 1	10111031	AVVOCATURA MUNICIPALE: CONTRIBUTI PREVIDENZIALI PER INCARICHI INTERNI PER CONTENZIOSO (VEDI CAP. 03502370) Resp. proc.: 15040 - S.O. GESTIONE DEL RAPPORTO DI LAVORO	U.1.01.02.01.000	26.522,04	competenza di cui già imp. di cui F.P.V. cassa	43.481,18 0,00	44.816,23 0,00 0,00	44.816,23 0,00 0,00	44.816,23 0,00 0,00
1 11 1 1	10111035	SERVIZI GENERALI: RETRIBUZIONI PERSONALE- STRAORDINARIO Resp. proc.: 15040 - S.O. GESTIONE DEL RAPPORTO DI LAVORO	U.1.01.01.01.000	4.891,15	competenza di cui già imp. di cui F.P.V. cassa	41.000,00 0,00	0,00 0,00 0,00	0,00 0,00 0,00	0,00 0,00 0,00
1 11 1 1	10111040	SERVIZI GENERALI: RETRIBUZIONE PERSONALE Resp. proc.: 15040 - S.O. GESTIONE DEL RAPPORTO DI LAVORO	U.1.01.01.01.000	0,00	competenza di cui già imp. di cui F.P.V. cassa	336.334,01 0,00	1.260.758,59 0,00 0,00	1.260.758,59 0,00 0,00	1.260.758,59 0,00 0,00
1 11 1 1	10111060	AVVOCATURA MUNICIPALE: CONTRIBUTI PREVIDENZIALI Resp. proc.: 15040 - S.O. GESTIONE DEL RAPPORTO DI LAVORO	U.1.01.02.01.000	0,00	competenza di cui già imp. di cui F.P.V. cassa	139.447,33 0,00	125.340,12 0,00 0,00	125.340,12 0,00 0,00	125.340,12 0,00 0,00
1 11 1 1	10111070	CONTRATTI E GARE: CONTRIBUTI PREVIDENZIALI Resp. proc.: 15040 - S.O. GESTIONE DEL RAPPORTO DI LAVORO	U.1.01.02.01.000	0,00	competenza di cui già imp. di cui F.P.V. cassa	101.603,52 0,00	0,00 0,00 0,00	0,00 0,00 0,00	0,00 0,00 0,00
1 11 1 1	10111080	SERVIZI GENERALI: CONTRIBUTI PREVIDENZIALI Resp. proc.: 15040 - S.O. GESTIONE DEL RAPPORTO DI LAVORO	U.1.01.02.01.000	0,00	competenza di cui già imp. di cui F.P.V. cassa	93.832,96 0,00	388.230,38 0,00 0,00	388.230,38 0,00 0,00	388.230,38 0,00 0,00

RESPONSABILE DI SERVIZIO: 15000 - SETTORE RISORSE UMANE (segue)

MISSIONE PROGRAMMA TITOLO MACROAGGR.	CAPITOLO	DENOMINAZIONE	PIANO FINANZIARIO (IV Liv.)	RESIDUI PRESUNTI AL TERMINE DELL'ESERCIZIO PRECEDENTE QUELLO CUI SI RIFERISCE IL BILANCIO		PREVISIONI DEFINITIVE DELL'ANNO PRECEDENTE QUELLO CUI SI RIFERISCE IL BILANCIO	PREVISIONI DEL BILANCIO PLURIENNALE		
							Previsioni dell'anno cui si riferisce il bilancio	Previsioni dell'anno 2026	Previsioni dell'anno 2027
1 11 1 1	10111115	RETRIBUZIONI LAVORO STRAORDINARIO A SEGUITO DI CALAMITA' NATURALI (VEDI CAP 02101260 E AVV) Resp. proc.: 15040 - S.O. GESTIONE DEL RAPPORTO DI LAVORO	U.1.01.01.01.000	0,00	competenza di cui già imp. di cui F.P.V. cassa	3.396,26 0,00 0,00 0,00	0,00 0,00 0,00 0,00	0,00 0,00 0,00 0,00	0,00 0,00 0,00 0,00
1 11 1 1	10111116	CONTRIBUTI LAVORO STRAORDINARIO A SEGUITO DI CALAMITA' NATURALI (VEDI CAP ENTRATA 02101260 E AVV) Resp. proc.: 15040 - S.O. GESTIONE DEL RAPPORTO DI LAVORO	U.1.01.02.01.000	808,31	competenza di cui già imp. di cui F.P.V. cassa	808,31 0,00 0,00 808,31	0,00 0,00 0,00 0,00	0,00 0,00 0,00 0,00	0,00 0,00 0,00 0,00
1 11 1 1	10111460	SPESE PER ONORARI DIPENDENTI DA INCARICHI PER CONTENZIOSO (E AVV) Resp. proc.: 15040 - S.O. GESTIONE DEL RAPPORTO DI LAVORO	U.1.01.01.01.000	65.770,59	competenza di cui già imp. di cui F.P.V. cassa	26.700,98 0,00 0,00 65.770,59	0,00 0,00 0,00 0,00	0,00 0,00 0,00 0,00	0,00 0,00 0,00 0,00
1 11 1 1	10111520	AVVOCATURA MUNICIPALE: CONTRIBUTI PREVIDENZIALI PER INCENTIVI (A APPLICAZIONE DI AVANZO) Resp. proc.: 15040 - S.O. GESTIONE DEL RAPPORTO DI LAVORO	U.1.01.02.01.000	17.829,25	competenza di cui già imp. di cui F.P.V. cassa	6.597,55 0,00 0,00 17.829,25	0,00 0,00 0,00 0,00	0,00 0,00 0,00 0,00	0,00 0,00 0,00 0,00
1 11 1 1	10111530	AVVOCATURA MUNICIPALE: CONTRIBUTI PREVIDENZIALI PER COMPENSI PROFESSIONALI Resp. proc.: 15040 - S.O. GESTIONE DEL RAPPORTO DI LAVORO	U.1.01.02.01.000	10,23	competenza di cui già imp. di cui F.P.V. cassa	7.412,70 0,00 0,00 74.123,70	0,00 0,00 0,00 74.123,70	0,00 0,00 0,00 74.123,70	0,00 0,00 0,00 74.123,70
Totale MACROAGGREGATO 1 - Redditi da lavoro dipendente				232.227,42	competenza di cui già imp. di cui F.P.V. cassa	1.812.973,23 0,00 0,00 2.771.623,82	2.539.396,40 0,00 0,00 2.539.396,40	2.539.396,40 0,00 0,00 2.539.396,40	2.539.396,40 0,00 0,00 2.539.396,40
MACROAGGREGATO 2: Imposte e tasse a carico dell'ente									
1 11 1 2	10111120	AVVOCATURA MUNICIPALE: IRAP Resp. proc.: 15040 - S.O. GESTIONE DEL RAPPORTO DI LAVORO	U.1.02.01.01.000	0,00	competenza di cui già imp. di cui F.P.V. cassa	40.298,20 0,00 0,00 37.339,38	37.339,38 0,00 0,00 37.339,38	37.339,38 0,00 0,00 37.339,38	37.339,38 0,00 0,00 37.339,38
1 11 1 2	10111140	AVVOCATURA MUNICIPALE: IRAP SU INCENTIVI (E APPLICAZIONE DI AVANZO) Resp. proc.: 15040 - S.O. GESTIONE DEL RAPPORTO DI LAVORO	U.1.02.01.01.000	15.314,47	competenza di cui già imp. di cui F.P.V. cassa	19.777,36 0,00 0,00 33.281,47	17.967,00 0,00 0,00 33.281,47	17.967,00 0,00 0,00 33.281,47	17.967,00 0,00 0,00 33.281,47
1 11 1 2	10111150	CONTRATTI E GARE: IRAP Resp. proc.: 15040 - S.O. GESTIONE DEL RAPPORTO DI LAVORO	U.1.02.01.01.000	0,00	competenza di cui già imp. di cui F.P.V. cassa	27.186,29 0,00 0,00 0,00	0,00 0,00 0,00 0,00	0,00 0,00 0,00 0,00	0,00 0,00 0,00 0,00

RESPONSABILE DI SERVIZIO: 15000 - SETTORE RISORSE UMANE (segue)

MISSIONE PROGRAMMA TITOLO MACROAGGR.	CAPITOLO	DENOMINAZIONE	PIANO FINANZIARIO (IV Liv.)	RESIDUI PRESUNTI AL TERMINE DELL'ESERCIZIO PRECEDENTE QUELLO CUI SI RIFERISCE IL BILANCIO	PREVISIONI DEFINITIVE DELL'ANNO PRECEDENTE QUELLO CUI SI RIFERISCE IL BILANCIO	PREVISIONI DEL BILANCIO PLURIENNALE		
						Previsioni dell'anno cui si riferisce il bilancio	Previsioni dell'anno 2026	Previsioni dell'anno 2027
1 11 1 2	10111165	IRAP LAVORO STRAORDINARIO A SEGUITO DI CALAMITA' NATURALI (VEDI CAP ENTRATA 02101260 E AVV) Resp. proc.: 15040 - S.O. GESTIONE DEL RAPPORTO DI LAVORO	U.1.02.01.01.000	288,68	288,68	0,00	0,00	0,00
				competenza di cui già imp. di cui F.P.V. cassa	288,68 0,00 0,00 288,68	0,00 0,00 0,00 288,68	0,00 0,00 0,00 288,68	0,00 0,00 0,00 288,68
1 11 1 2	10111170	SERVIZI GENERALI: IRAP Resp. proc.: 15040 - S.O. GESTIONE DEL RAPPORTO DI LAVORO	U.1.02.01.01.000	0,00	27.916,76	108.777,95	108.777,95	108.777,95
				competenza di cui già imp. di cui F.P.V. cassa	27.916,76 0,00 0,00 108.777,95	108.777,95 0,00 0,00 108.777,95	108.777,95 0,00 0,00 108.777,95	108.777,95 0,00 0,00 108.777,95
Totale MACROAGGREGATO 2 - Imposte e tasse a carico dell'ente				15.603,15	competenza di cui già imp. di cui F.P.V. cassa	115.467,29 0,00 0,00 179.687,48	164.084,33 0,00 0,00 164.084,33	164.084,33 0,00 0,00 164.084,33
MACROAGGREGATO 3: Acquisto di beni e servizi								
1 11 1 3	10111395	TASSA DI ISCRIZIONE ALBO AVVOCATI Resp. proc.: 15040 - S.O. GESTIONE DEL RAPPORTO DI LAVORO	U.1.03.02.99.000	451,01	2.500,00	2.500,00	2.500,00	2.500,00
				competenza di cui già imp. di cui F.P.V. cassa	2.500,00 0,00 0,00 2.951,01	2.500,00 0,00 0,00 2.951,01	2.500,00 0,00 0,00 2.951,01	2.500,00 0,00 0,00 2.951,01
Totale MACROAGGREGATO 3 - Acquisto di beni e servizi				451,01	competenza di cui già imp. di cui F.P.V. cassa	2.500,00 0,00 0,00 2.951,01	2.500,00 0,00 0,00 2.951,01	2.500,00 0,00 0,00 2.951,01
Totale TITOLO 1 - Spese correnti				248.281,58	competenza di cui già imp. di cui F.P.V. cassa	1.930.940,52 0,00 0,00 2.954.262,31	2.705.980,73 0,00 0,00 2.705.980,73	2.705.980,73 0,00 0,00 2.705.980,73
Totale PROGRAMMA 11 - Altri servizi generali				248.281,58	competenza di cui già imp. di cui F.P.V. cassa	1.930.940,52 0,00 0,00 2.954.262,31	2.705.980,73 0,00 0,00 2.705.980,73	2.705.980,73 0,00 0,00 2.705.980,73
Totale MISSIONE 1 - Servizi istituzionali, generali e di gestione				1.160.419,72	competenza di cui già imp. di cui F.P.V. cassa	22.150.437,28 280.248,40 1.996.770,30 22.523.951,15	23.360.301,73 20.000,00 1.996.770,30 23.290.831,36	23.290.831,36 3.779,20 1.996.770,30 23.290.831,36
MISSIONE 3:		Ordine pubblico e sicurezza						
PROGRAMMA 1:		Polizia locale e amministrativa						
TITOLO 1:		Spese correnti						
MACROAGGREGATO 1:		Redditi da lavoro dipendente						

RESPONSABILE DI SERVIZIO: 15000 - SETTORE RISORSE UMANE (segue)

MISSIONE PROGRAMMA TITOLO MACROAGGR.	CAPITOLO	DENOMINAZIONE	PIANO FINANZIARIO (IV Liv.)	RESIDUI PRESUNTI AL TERMINE DELL'ESERCIZIO PRECEDENTE QUELLO CUI SI RIFERISCE IL BILANCIO		PREVISIONI DEFINITIVE DELL'ANNO PRECEDENTE QUELLO CUI SI RIFERISCE IL BILANCIO	PREVISIONI DEL BILANCIO PLURIENNALE		
							Previsioni dell'anno cui si riferisce il bilancio	Previsioni dell'anno 2026	Previsioni dell'anno 2027
3 1 1 1	10301020	CORPO POLIZIA MUNICIPALE: RETRIBUZIONI PERSONALE Resp. proc.: 15040 - S.O. GESTIONE DEL RAPPORTO DI LAVORO	U.1.01.01.01.000	0,00	competenza di cui già imp. di cui F.P.V. cassa	6.436.665,46 0,00 0,00 6.437.009,89	6.437.009,89 0,00 0,00 6.437.009,89	6.437.009,89 0,00 0,00 6.437.009,89	6.437.009,89 0,00 0,00 6.437.009,89
3 1 1 1	10301025	CORPO DI POLIZIA MUNICIPALE: RETRIBUZIONI PERSONALE- STRAORDINARIO Resp. proc.: 15040 - S.O. GESTIONE DEL RAPPORTO DI LAVORO	U.1.01.01.01.000	24.673,55	competenza di cui già imp. di cui F.P.V. cassa	70.000,00 0,00 0,00 24.673,55	0,00 0,00 0,00 24.673,55	0,00 0,00 0,00 24.673,55	0,00 0,00 0,00 24.673,55
3 1 1 1	10301060	CORPO POLIZIA MUNICIPALE: CONTRIBUTI PREVIDENZIALI Resp. proc.: 15040 - S.O. GESTIONE DEL RAPPORTO DI LAVORO	U.1.01.02.01.000	0,00	competenza di cui già imp. di cui F.P.V. cassa	1.952.438,30 0,00 0,00 1.878.617,87	1.878.617,87 0,00 0,00 1.878.617,87	1.878.617,87 0,00 0,00 1.878.617,87	1.878.617,87 0,00 0,00 1.878.617,87
3 1 1 1	10301065	CORPO POLIZIA MUNICIPALE: CONTRIBUTI PREVIDENZA COMPLEMENTARE Resp. proc.: 15040 - S.O. GESTIONE DEL RAPPORTO DI LAVORO	U.1.01.02.01.000	0,00	competenza di cui già imp. di cui F.P.V. cassa	545.214,61 0,00 0,00 338.610,82	338.610,82 0,00 0,00 338.610,82	338.610,82 0,00 0,00 338.610,82	338.610,82 0,00 0,00 338.610,82
Totale MACROAGGREGATO 1 - Redditi da lavoro dipendente				24.673,55	competenza di cui già imp. di cui F.P.V. cassa	9.004.318,37 0,00 0,00 8.678.912,13	8.654.238,58 0,00 0,00 8.678.912,13	8.654.238,58 0,00 0,00 8.678.912,13	8.654.238,58 0,00 0,00 8.678.912,13
MACROAGGREGATO 2: Imposte e tasse a carico dell'ente									
3 1 1 2	10301110	CORPO POLIZIA MUNICIPALE: IRAP Resp. proc.: 15040 - S.O. GESTIONE DEL RAPPORTO DI LAVORO	U.1.02.01.01.000	16.907,45	competenza di cui già imp. di cui F.P.V. cassa	562.373,79 0,00 0,00 571.327,43	554.419,98 0,00 0,00 571.327,43	554.419,98 0,00 0,00 571.327,43	554.419,98 0,00 0,00 571.327,43
Totale MACROAGGREGATO 2 - Imposte e tasse a carico dell'ente				16.907,45	competenza di cui già imp. di cui F.P.V. cassa	562.373,79 0,00 0,00 571.327,43	554.419,98 0,00 0,00 571.327,43	554.419,98 0,00 0,00 571.327,43	554.419,98 0,00 0,00 571.327,43
MACROAGGREGATO 3: Acquisto di beni e servizi									
3 1 1 3	10301275	PROGETTI DELLA POLIZIA LOCALE. FORMAZIONE TECNICO OPERATIVA DEL PERSONALE (VEDI CAP. 02101510) Resp. proc.: 15010 - S.O. SVILUPPO ORGANIZZATIVO E VALORIZZAZIONE DELLE RISORSE UMANE	U.1.03.02.04.000	0,00	competenza di cui già imp. di cui F.P.V. cassa	3.500,00 0,00 0,00 0,00	0,00 0,00 0,00 0,00	0,00 0,00 0,00 0,00	0,00 0,00 0,00 0,00
Totale MACROAGGREGATO 3 - Acquisto di beni e servizi				0,00	competenza di cui già imp. di cui F.P.V. cassa	3.500,00 0,00 0,00 0,00	0,00 0,00 0,00 0,00	0,00 0,00 0,00 0,00	0,00 0,00 0,00 0,00

RESPONSABILE DI SERVIZIO: 15000 - SETTORE RISORSE UMANE (segue)

MISSIONE PROGRAMMA TITOLO MACROAGGR.	DENOMINAZIONE	PIANO FINANZIARIO (IV Liv.)	RESIDUI PRESUNTI AL TERMINE DELL'ESERCIZIO PRECEDENTE QUELLO CUI SI RIFERISCE IL BILANCIO		PREVISIONI DEFINITIVE DELL'ANNO PRECEDENTE QUELLO CUI SI RIFERISCE IL BILANCIO	PREVISIONI DEL BILANCIO PLURIENNALE					
						Previsioni dell'anno cui si riferisce il bilancio	Previsioni dell'anno 2026	Previsioni dell'anno 2027			
CAPITOLO											
Totale TITOLO 1 - Spese correnti			41.581,00	competenza	9.570.192,16	9.208.658,56	9.208.658,56	9.208.658,56			
				di cui già imp.		0,00	0,00	0,00			
				di cui F.P.V.	0,00	0,00	0,00	0,00			
				cassa		9.250.239,56					
Totale PROGRAMMA 1 - Polizia locale e amministrativa			41.581,00	competenza	9.570.192,16	9.208.658,56	9.208.658,56	9.208.658,56			
				di cui già imp.		0,00	0,00	0,00			
				di cui F.P.V.	0,00	0,00	0,00	0,00			
				cassa		9.250.239,56					
PROGRAMMA 2: Sistema integrato di sicurezza urbana											
TITOLO 1: Spese correnti											
MACROAGGREGATO 3: Acquisto di beni e servizi											
3	2	1	3	FORMAZIONE SPECIALISTICA PER IL CORPO DI POLIZIA	U.1.03.02.04.000	0,00	competenza	0,00	5.000,00	0,00	0,00
				LOCALE (VEDI CAP. 02101717)			di cui già imp.	0,00	0,00	0,00	0,00
				10302045 Resp. proc.: 15010 - S.O. SVILUPPO ORGANIZZATIVO E			di cui F.P.V.	0,00	0,00	0,00	0,00
				VALORIZZAZIONE DELLE RISORSE UMANE			cassa		5.000,00		
Totale MACROAGGREGATO 3 - Acquisto di beni e servizi			0,00	competenza	0,00	5.000,00	di cui già imp.	0,00	0,00	0,00	0,00
				di cui F.P.V.	0,00	0,00	di cui F.P.V.	0,00	0,00	0,00	0,00
				cassa		5.000,00	cassa		5.000,00		
Totale TITOLO 1 - Spese correnti			0,00	competenza	0,00	5.000,00	di cui già imp.	0,00	0,00	0,00	0,00
				di cui F.P.V.	0,00	0,00	di cui F.P.V.	0,00	0,00	0,00	0,00
				cassa		5.000,00	cassa		5.000,00		
Totale PROGRAMMA 2 - Sistema integrato di sicurezza urbana			0,00	competenza	0,00	5.000,00	di cui già imp.	0,00	0,00	0,00	0,00
				di cui F.P.V.	0,00	0,00	di cui F.P.V.	0,00	0,00	0,00	0,00
				cassa		5.000,00	cassa		5.000,00		
Totale MISSIONE 3 - Ordine pubblico e sicurezza			41.581,00	competenza	9.570.192,16	9.213.658,56	di cui già imp.	0,00	9.208.658,56	9.208.658,56	9.208.658,56
				di cui F.P.V.	0,00	0,00	di cui F.P.V.	0,00	0,00	0,00	0,00
				cassa		9.255.239,56	cassa		9.255.239,56		
MISSIONE 4: Istruzione e diritto allo studio											
PROGRAMMA 1: Istruzione prescolastica											
TITOLO 1: Spese correnti											
MACROAGGREGATO 1: Redditi da lavoro dipendente											
4	1	1	1	SCUOLE INFANZIA: RETRIBUZIONI PERSONALE	U.1.01.01.01.000	405.976,78	competenza	5.094.186,96	5.057.231,97	5.057.231,97	5.057.231,97
				10401010 Resp. proc.: 15040 - S.O. GESTIONE DEL RAPPORTO DI			di cui già imp.	0,00	0,00	0,00	0,00
				LAVORO			di cui F.P.V.	0,00	0,00	0,00	0,00
				cassa			cassa		5.463.208,75		

RESPONSABILE DI SERVIZIO: 15000 - SETTORE RISORSE UMANE (segue)

MISSIONE PROGRAMMA TITOLO MACROAGGR.	CAPITOLO	DENOMINAZIONE	PIANO FINANZIARIO (IV Liv.)	RESIDUI PRESUNTI AL TERMINE DELL'ESERCIZIO PRECEDENTE QUELLO CUI SI RIFERISCE IL BILANCIO		PREVISIONI DEFINITIVE DELL'ANNO PRECEDENTE QUELLO CUI SI RIFERISCE IL BILANCIO	PREVISIONI DEL BILANCIO PLURIENNALE		
							Previsioni dell'anno cui si riferisce il bilancio	Previsioni dell'anno 2026	Previsioni dell'anno 2027
4 1 1 1	10401030	SCUOLE INFANZIA: CONTRIBUTI PREVIDENZIALI Resp. proc.: 15040 - S.O. GESTIONE DEL RAPPORTO DI LAVORO	U.1.01.02.01.000	0,00	competenza di cui già imp. di cui F.P.V. cassa	1.012.735,88 0,00 0,00 976.628,62	976.628,62 0,00 0,00 976.628,62	976.628,62 0,00 0,00 976.628,62	976.628,62 0,00 0,00 976.628,62
4 1 1 1	10401040	SCUOLE INFANZIA: CONTRIBUTI PREVIDENZIALI SUPPLEMENTI Resp. proc.: 15040 - S.O. GESTIONE DEL RAPPORTO DI LAVORO	U.1.01.02.01.000	153.487,35	competenza di cui già imp. di cui F.P.V. cassa	535.114,80 0,00 0,00 674.487,35	521.000,00 0,00 0,00 674.487,35	521.000,00 0,00 0,00 674.487,35	521.000,00 0,00 0,00 674.487,35
Totale MACROAGGREGATO 1 - Redditi da lavoro dipendente				559.464,13	competenza di cui già imp. di cui F.P.V. cassa	6.642.037,64 0,00 0,00 7.114.324,72	6.554.860,59 0,00 0,00 7.114.324,72	6.554.860,59 0,00 0,00 7.114.324,72	6.554.860,59 0,00 0,00 7.114.324,72
MACROAGGREGATO 2: Imposte e tasse a carico dell'ente									
4 1 1 2	10401060	SCUOLE INFANZIA: IRAP Resp. proc.: 15040 - S.O. GESTIONE DEL RAPPORTO DI LAVORO	U.1.02.01.01.000	0,00	competenza di cui già imp. di cui F.P.V. cassa	37.537,71 0,00 0,00 26.526,12	26.526,12 0,00 0,00 26.526,12	26.526,12 0,00 0,00 26.526,12	26.526,12 0,00 0,00 26.526,12
Totale MACROAGGREGATO 2 - Imposte e tasse a carico dell'ente				0,00	competenza di cui già imp. di cui F.P.V. cassa	37.537,71 0,00 0,00 26.526,12	26.526,12 0,00 0,00 26.526,12	26.526,12 0,00 0,00 26.526,12	26.526,12 0,00 0,00 26.526,12
Totale TITOLO 1 - Spese correnti				559.464,13	competenza di cui già imp. di cui F.P.V. cassa	6.679.575,35 0,00 0,00 7.140.850,84	6.581.386,71 0,00 0,00 7.140.850,84	6.581.386,71 0,00 0,00 7.140.850,84	6.581.386,71 0,00 0,00 7.140.850,84
Totale PROGRAMMA 1 - Istruzione prescolastica				559.464,13	competenza di cui già imp. di cui F.P.V. cassa	6.679.575,35 0,00 0,00 7.140.850,84	6.581.386,71 0,00 0,00 7.140.850,84	6.581.386,71 0,00 0,00 7.140.850,84	6.581.386,71 0,00 0,00 7.140.850,84
PROGRAMMA 2: Altri ordini di istruzione non universitaria									
TITOLO 1: Spese correnti									
MACROAGGREGATO 1: Redditi da lavoro dipendente									
4 2 1 1	10402010	SCUOLA DELL'OBBLIGO: RETRIBUZIONI PERSONALE Resp. proc.: 15040 - S.O. GESTIONE DEL RAPPORTO DI LAVORO	U.1.01.01.01.000	0,00	competenza di cui già imp. di cui F.P.V. cassa	512.220,80 0,00 0,00 547.245,35	547.245,35 0,00 0,00 547.245,35	547.245,35 0,00 0,00 547.245,35	547.245,35 0,00 0,00 547.245,35
4 2 1 1	10402015	SCUOLA DELL'OBBLIGO: RETRIBUZIONI PERSONALE- STRAORDINARIO Resp. proc.: 15040 - S.O. GESTIONE DEL RAPPORTO DI LAVORO	U.1.01.01.01.000	598,50	competenza di cui già imp. di cui F.P.V. cassa	2.400,00 0,00 0,00 598,50	0,00 0,00 0,00 598,50	0,00 0,00 0,00 598,50	0,00 0,00 0,00 598,50

RESPONSABILE DI SERVIZIO: 15000 - SETTORE RISORSE UMANE (segue)

MISSIONE PROGRAMMA TITOLO MACROAGGR.	CAPITOLO	DENOMINAZIONE	PIANO FINANZIARIO (IV Liv.)	RESIDUI PRESUNTI AL TERMINE DELL'ESERCIZIO PRECEDENTE QUELLO CUI SI RIFERISCE IL BILANCIO	PREVISIONI DEFINITIVE DELL'ANNO PRECEDENTE QUELLO CUI SI RIFERISCE IL BILANCIO	PREVISIONI DEL BILANCIO PLURIENNALE			
						Previsioni dell'anno cui si riferisce il bilancio	Previsioni dell'anno 2026	Previsioni dell'anno 2027	
4 2 1 1	10402020	SCUOLA DELL'OBBLIGO: CONTRIBUTI PREVIDENZIALI Resp. proc.: 15040 - S.O. GESTIONE DEL RAPPORTO DI LAVORO	U.1.01.02.01.000	0,00	competenza di cui già imp. di cui F.P.V. cassa	154.416,08 0,00 0,00 157.380,27	157.380,27 0,00 0,00 157.380,27	157.380,27 0,00 0,00 157.380,27	157.380,27 0,00 0,00 157.380,27
Totale MACROAGGREGATO 1 - Redditi da lavoro dipendente				598,50	competenza di cui già imp. di cui F.P.V. cassa	669.036,88 0,00 0,00 705.224,12	704.625,62 0,00 0,00 705.224,12	704.625,62 0,00 0,00 705.224,12	704.625,62 0,00 0,00 705.224,12
MACROAGGREGATO 2: Imposte e tasse a carico dell'ente									
4 2 1 2	10402040	SCUOLA OBBLIGO: IRAP Resp. proc.: 15040 - S.O. GESTIONE DEL RAPPORTO DI LAVORO	U.1.02.01.01.000	0,00	competenza di cui già imp. di cui F.P.V. cassa	42.415,15 0,00 0,00 47.055,67	47.055,67 0,00 0,00 47.055,67	47.055,67 0,00 0,00 47.055,67	47.055,67 0,00 0,00 47.055,67
Totale MACROAGGREGATO 2 - Imposte e tasse a carico dell'ente				0,00	competenza di cui già imp. di cui F.P.V. cassa	42.415,15 0,00 0,00 47.055,67	47.055,67 0,00 0,00 47.055,67	47.055,67 0,00 0,00 47.055,67	47.055,67 0,00 0,00 47.055,67
Totale TITOLO 1 - Spese correnti				598,50	competenza di cui già imp. di cui F.P.V. cassa	711.452,03 0,00 0,00 752.279,79	751.681,29 0,00 0,00 752.279,79	751.681,29 0,00 0,00 752.279,79	751.681,29 0,00 0,00 752.279,79
Totale PROGRAMMA 2 - Altri ordini di istruzione non universitaria				598,50	competenza di cui già imp. di cui F.P.V. cassa	711.452,03 0,00 0,00 752.279,79	751.681,29 0,00 0,00 752.279,79	751.681,29 0,00 0,00 752.279,79	751.681,29 0,00 0,00 752.279,79
PROGRAMMA 6: Servizi ausiliari all'istruzione									
TITOLO 1: Spese correnti									
MACROAGGREGATO 1: Redditi da lavoro dipendente									
4 6 1 1	10406020	EDUCATIVO: RETRIBUZIONI PERSONALE Resp. proc.: 15040 - S.O. GESTIONE DEL RAPPORTO DI LAVORO	U.1.01.01.01.000	0,00	competenza di cui già imp. di cui F.P.V. cassa	774.771,37 0,00 0,00 647.220,47	647.220,47 0,00 0,00 647.220,47	647.220,47 0,00 0,00 647.220,47	647.220,47 0,00 0,00 647.220,47
4 6 1 1	10406025	EDUCATIVO: RETRIBUZIONI PERSONALE- STRAORDINARIO Resp. proc.: 15040 - S.O. GESTIONE DEL RAPPORTO DI LAVORO	U.1.01.01.01.000	0,00	competenza di cui già imp. di cui F.P.V. cassa	2.000,00 0,00 0,00 0,00	0,00 0,00 0,00 0,00	0,00 0,00 0,00 0,00	0,00 0,00 0,00 0,00
4 6 1 1	10406050	EDUCATIVO: CONTRIBUTI PREVIDENZIALI Resp. proc.: 15040 - S.O. GESTIONE DEL RAPPORTO DI LAVORO	U.1.01.02.01.000	0,00	competenza di cui già imp. di cui F.P.V. cassa	225.902,36 0,00 0,00 185.682,78	185.682,78 0,00 0,00 185.682,78	185.682,78 0,00 0,00 185.682,78	185.682,78 0,00 0,00 185.682,78

RESPONSABILE DI SERVIZIO: 15000 - SETTORE RISORSE UMANE (segue)

MISSIONE PROGRAMMA TITOLO MACROAGGR.	DENOMINAZIONE	PIANO FINANZIARIO (IV Liv.)	RESIDUI PRESUNTI AL TERMINE DELL'ESERCIZIO PRECEDENTE QUELLO CUI SI RIFERISCE IL BILANCIO	PREVISIONI DEFINITIVE DELL'ANNO PRECEDENTE QUELLO CUI SI RIFERISCE IL BILANCIO	PREVISIONI DEL BILANCIO PLURIENNALE			
					Previsioni dell'anno cui si riferisce il bilancio	Previsioni dell'anno 2026	Previsioni dell'anno 2027	
CAPITOLO								
Totale MACROAGGREGATO 1 - Redditi da lavoro dipendente			0,00	competenza di cui già imp. di cui F.P.V. cassa	1.002.673,73	832.903,25	832.903,25	832.903,25
						0,00	0,00	0,00
					0,00	0,00	0,00	0,00
						832.903,25	0,00	0,00
MACROAGGREGATO 2: Imposte e tasse a carico dell'ente								
4 6 1 2	EDUCATIVO: IRAP	U.1.02.01.01.000	0,00	competenza	62.753,54	55.595,74	55.595,74	55.595,74
10406080	Resp. proc.: 15040 - S.O. GESTIONE DEL RAPPORTO DI LAVORO			di cui già imp.		0,00	0,00	0,00
				di cui F.P.V.	0,00	0,00	0,00	0,00
				cassa		55.595,74		
Totale MACROAGGREGATO 2 - Imposte e tasse a carico dell'ente			0,00	competenza di cui già imp. di cui F.P.V. cassa	62.753,54	55.595,74	55.595,74	55.595,74
						0,00	0,00	0,00
					0,00	0,00	0,00	0,00
						55.595,74		
Totale TITOLO 1 - Spese correnti			0,00	competenza di cui già imp. di cui F.P.V. cassa	1.065.427,27	888.498,99	888.498,99	888.498,99
						0,00	0,00	0,00
					0,00	0,00	0,00	0,00
						888.498,99		
Totale PROGRAMMA 6 - Servizi ausiliari all'istruzione			0,00	competenza di cui già imp. di cui F.P.V. cassa	1.065.427,27	888.498,99	888.498,99	888.498,99
						0,00	0,00	0,00
					0,00	0,00	0,00	0,00
						888.498,99		
Totale MISSIONE 4 - Istruzione e diritto allo studio			560.062,63	competenza di cui già imp. di cui F.P.V. cassa	8.456.454,65	8.221.566,99	8.221.566,99	8.221.566,99
						0,00	0,00	0,00
					0,00	0,00	0,00	0,00
						8.781.629,62		
MISSIONE 5: Tutela e valorizzazione dei beni e attività culturali								
PROGRAMMA 1: Valorizzazione dei beni di interesse storico								
TITOLO 1: Spese correnti								
MACROAGGREGATO 1: Redditi da lavoro dipendente								
5 1 1 1	BIBLIOTECHE: RETRIBUZIONI PERSONALE	U.1.01.01.01.000	0,00	competenza	745.606,38	776.492,00	776.492,00	776.492,00
10501010	Resp. proc.: 15040 - S.O. GESTIONE DEL RAPPORTO DI LAVORO			di cui già imp.		0,00	0,00	0,00
				di cui F.P.V.	0,00	0,00	0,00	0,00
				cassa		776.492,00		
5 1 1 1	BIBLIOTECHE: RETRIBUZIONI PERSONALE- STRAORDINARIO	U.1.01.01.01.000	7.110,05	competenza	8.000,00	0,00	0,00	0,00
10501015	Resp. proc.: 15040 - S.O. GESTIONE DEL RAPPORTO DI LAVORO			di cui già imp.		0,00	0,00	0,00
				di cui F.P.V.	0,00	0,00	0,00	0,00
				cassa		7.110,05		

RESPONSABILE DI SERVIZIO: 15000 - SETTORE RISORSE UMANE (segue)

MISSIONE PROGRAMMA TITOLO MACROAGGR.	CAPITOLO	DENOMINAZIONE	PIANO FINANZIARIO (IV Liv.)	RESIDUI PRESUNTI AL TERMINE DELL'ESERCIZIO PRECEDENTE QUELLO CUI SI RIFERISCE IL BILANCIO	PREVISIONI DEFINITIVE DELL'ANNO PRECEDENTE QUELLO CUI SI RIFERISCE IL BILANCIO	PREVISIONI DEL BILANCIO PLURIENNALE			
						Previsioni dell'anno cui si riferisce il bilancio	Previsioni dell'anno 2026	Previsioni dell'anno 2027	
5 1 1 1	10501020	CASA DELLA MUSICA: RETRIBUZIONI PERSONALE Resp. proc.: 15040 - S.O. GESTIONE DEL RAPPORTO DI LAVORO	U.1.01.01.01.000	0,00	competenza di cui già imp. di cui F.P.V. cassa	234.210,12 0,00 0,00 0,00	0,00 0,00 0,00 0,00	0,00 0,00 0,00 0,00	0,00 0,00 0,00 0,00
5 1 1 1	10501025	CASA DELLA MUSICA: RETRIBUZIONI PERSONALE- STRAORDINARIO Resp. proc.: 15040 - S.O. GESTIONE DEL RAPPORTO DI LAVORO	U.1.01.01.01.000	0,00	competenza di cui già imp. di cui F.P.V. cassa	4.200,00 0,00 0,00 0,00	0,00 0,00 0,00 0,00	0,00 0,00 0,00 0,00	0,00 0,00 0,00 0,00
5 1 1 1	10501030	MUSEI: RETRIBUZIONI PERSONALE Resp. proc.: 15040 - S.O. GESTIONE DEL RAPPORTO DI LAVORO	U.1.01.01.01.000	0,00	competenza di cui già imp. di cui F.P.V. cassa	329.572,02 0,00 0,00 0,00	316.650,62 0,00 0,00 316.650,62	316.650,62 0,00 0,00 0,00	316.650,62 0,00 0,00 0,00
5 1 1 1	10501035	MUSEI: RETRIBUZIONI PERSONALE - STRAORDINARIO Resp. proc.: 15040 - S.O. GESTIONE DEL RAPPORTO DI LAVORO	U.1.01.01.01.000	5.000,00	competenza di cui già imp. di cui F.P.V. cassa	5.000,00 0,00 0,00 5.000,00	0,00 0,00 0,00 0,00	0,00 0,00 0,00 0,00	0,00 0,00 0,00 0,00
5 1 1 1	10501050	BIBLIOTECHE: CONTRIBUTI PREVIDENZIALI Resp. proc.: 15040 - S.O. GESTIONE DEL RAPPORTO DI LAVORO	U.1.01.02.01.000	0,00	competenza di cui già imp. di cui F.P.V. cassa	216.662,72 0,00 0,00 218.723,91	218.723,91 0,00 0,00 218.723,91	218.723,91 0,00 0,00 0,00	218.723,91 0,00 0,00 0,00
5 1 1 1	10501060	CASA DELLA MUSICA: CONTRIBUTI PREVIDENZIALI Resp. proc.: 15040 - S.O. GESTIONE DEL RAPPORTO DI LAVORO	U.1.01.02.01.000	0,00	competenza di cui già imp. di cui F.P.V. cassa	71.266,69 0,00 0,00 0,00	0,00 0,00 0,00 0,00	0,00 0,00 0,00 0,00	0,00 0,00 0,00 0,00
5 1 1 1	10501070	MUSEI: CONTRIBUTI PREVIDENZIALI Resp. proc.: 15040 - S.O. GESTIONE DEL RAPPORTO DI LAVORO	U.1.01.02.01.000	0,00	competenza di cui già imp. di cui F.P.V. cassa	98.918,61 0,00 0,00 93.373,82	93.373,82 0,00 0,00 93.373,82	93.373,82 0,00 0,00 0,00	93.373,82 0,00 0,00 0,00
Totale MACROAGGREGATO 1 - Redditi da lavoro dipendente				12.110,05	competenza di cui già imp. di cui F.P.V. cassa	1.713.436,54 0,00 0,00 1.417.350,40	1.405.240,35 0,00 0,00 1.417.350,40	1.405.240,35 0,00 0,00 1.405.240,35	1.405.240,35 0,00 0,00 1.405.240,35
MACROAGGREGATO 2: Imposte e tasse a carico dell'ente									
5 1 1 2	10501110	BIBLIOTECHE : IRAP Resp. proc.: 15040 - S.O. GESTIONE DEL RAPPORTO DI LAVORO	U.1.02.01.01.000	0,00	competenza di cui già imp. di cui F.P.V. cassa	63.010,25 0,00 0,00 66.508,69	66.508,69 0,00 0,00 66.508,69	66.508,69 0,00 0,00 66.508,69	66.508,69 0,00 0,00 66.508,69

RESPONSABILE DI SERVIZIO: 15000 - SETTORE RISORSE UMANE (segue)

MISSIONE PROGRAMMA TITOLO MACROAGGR.	CAPITOLO	DENOMINAZIONE	PIANO FINANZIARIO (IV Liv.)	RESIDUI PRESUNTI AL TERMINE DELL'ESERCIZIO PRECEDENTE QUELLO CUI SI RIFERISCE IL BILANCIO		PREVISIONI DEFINITIVE DELL'ANNO PRECEDENTE QUELLO CUI SI RIFERISCE IL BILANCIO	PREVISIONI DEL BILANCIO PLURIENNALE		
							Previsioni dell'anno cui si riferisce il bilancio	Previsioni dell'anno 2026	Previsioni dell'anno 2027
5 1 1 2	10501130	CASA DELLA MUSICA: IRAP Resp. proc.: 15040 - S.O. GESTIONE DEL RAPPORTO DI LAVORO	U.1.02.01.01.000	0,00	competenza di cui già imp. di cui F.P.V. cassa	20.917,65 0,00 0,00 0,00	0,00 0,00 0,00 0,00	0,00 0,00 0,00 0,00	0,00 0,00 0,00 0,00
5 1 1 2	10501150	MUSEI: IRAP Resp. proc.: 15040 - S.O. GESTIONE DEL RAPPORTO DI LAVORO	U.1.02.01.01.000	0,00	competenza di cui già imp. di cui F.P.V. cassa	28.188,72 0,00 0,00 27.180,64	27.180,64 0,00 0,00 27.180,64	27.180,64 0,00 0,00 27.180,64	27.180,64 0,00 0,00 27.180,64
Totale MACROAGGREGATO 2 - Imposte e tasse a carico dell'ente				0,00	competenza di cui già imp. di cui F.P.V. cassa	112.116,62 0,00 0,00 93.689,33	93.689,33 0,00 0,00 93.689,33	93.689,33 0,00 0,00 93.689,33	93.689,33 0,00 0,00 93.689,33
Totale TITOLO 1 - Spese correnti				12.110,05	competenza di cui già imp. di cui F.P.V. cassa	1.825.553,16 0,00 0,00 1.511.039,73	1.498.929,68 0,00 0,00 1.511.039,73	1.498.929,68 0,00 0,00 1.498.929,68	1.498.929,68 0,00 0,00 1.498.929,68
Totale PROGRAMMA 1 - Valorizzazione dei beni di interesse storico				12.110,05	competenza di cui già imp. di cui F.P.V. cassa	1.825.553,16 0,00 0,00 1.511.039,73	1.498.929,68 0,00 0,00 1.511.039,73	1.498.929,68 0,00 0,00 1.498.929,68	1.498.929,68 0,00 0,00 1.498.929,68
PROGRAMMA 2:		Attività culturali e interventi diversi nel settore culturale							
TITOLO 1:		Spese correnti							
MACROAGGREGATO 1:		Redditi da lavoro dipendente							
5 2 1 1	10502010	CULTURA: RETRIBUZIONI PERSONALE Resp. proc.: 15040 - S.O. GESTIONE DEL RAPPORTO DI LAVORO	U.1.01.01.01.000	0,00	competenza di cui già imp. di cui F.P.V. cassa	528.643,55 0,00 0,00 709.382,90	709.382,90 0,00 0,00 709.382,90	709.382,90 0,00 0,00 709.382,90	709.382,90 0,00 0,00 709.382,90
5 2 1 1	10502015	CULTURA- RETRIBUZIONI PERSONALE- STRAORDINARIO Resp. proc.: 15040 - S.O. GESTIONE DEL RAPPORTO DI LAVORO	U.1.01.01.01.000	7.187,93	competenza di cui già imp. di cui F.P.V. cassa	15.000,00 0,00 0,00 7.187,93	0,00 0,00 0,00 7.187,93	0,00 0,00 0,00 7.187,93	0,00 0,00 0,00 7.187,93
5 2 1 1	10502030	CULTURA: CONTRIBUTI PREVIDENZIALI Resp. proc.: 15040 - S.O. GESTIONE DEL RAPPORTO DI LAVORO	U.1.01.02.01.000	0,00	competenza di cui già imp. di cui F.P.V. cassa	164.238,90 0,00 0,00 210.399,07	210.399,07 0,00 0,00 210.399,07	210.399,07 0,00 0,00 210.399,07	210.399,07 0,00 0,00 210.399,07
Totale MACROAGGREGATO 1 - Redditi da lavoro dipendente				7.187,93	competenza di cui già imp. di cui F.P.V. cassa	707.882,45 0,00 0,00 926.969,90	919.781,97 0,00 0,00 926.969,90	919.781,97 0,00 0,00 919.781,97	919.781,97 0,00 0,00 919.781,97
MACROAGGREGATO 2:		Imposte e tasse a carico dell'ente							

RESPONSABILE DI SERVIZIO: 15000 - SETTORE RISORSE UMANE (segue)

MISSIONE PROGRAMMA TITOLO MACROAGGR.	CAPITOLO	DENOMINAZIONE	PIANO FINANZIARIO (IV Liv.)	RESIDUI PRESUNTI AL TERMINE DELL'ESERCIZIO PRECEDENTE QUELLO CUI SI RIFERISCE IL BILANCIO	PREVISIONI DEFINITIVE DELL'ANNO PRECEDENTE QUELLO CUI SI RIFERISCE IL BILANCIO	PREVISIONI DEL BILANCIO PLURIENNALE			
						Previsioni dell'anno cui si riferisce il bilancio	Previsioni dell'anno 2026	Previsioni dell'anno 2027	
5 2 1 2	10502050	CULTURA: IRAP Resp. proc.: 15040 - S.O. GESTIONE DEL RAPPORTO DI LAVORO	U.1.02.01.01.000	0,00	competenza di cui già imp. di cui F.P.V. cassa	48.303,69 0,00 0,00 61.212,88	61.212,88 0,00 0,00 61.212,88	61.212,88 0,00 0,00 61.212,88	61.212,88 0,00 0,00 61.212,88
Totale MACROAGGREGATO 2 - Imposte e tasse a carico dell'ente				0,00	competenza di cui già imp. di cui F.P.V. cassa	48.303,69 0,00 0,00 61.212,88	61.212,88 0,00 0,00 61.212,88	61.212,88 0,00 0,00 61.212,88	61.212,88 0,00 0,00 61.212,88
Totale TITOLO 1 - Spese correnti				7.187,93	competenza di cui già imp. di cui F.P.V. cassa	756.186,14 0,00 0,00 988.182,78	980.994,85 0,00 0,00 988.182,78	980.994,85 0,00 0,00 988.182,78	980.994,85 0,00 0,00 988.182,78
Totale PROGRAMMA 2 - Attività culturali e interventi diversi nel settore culturale				7.187,93	competenza di cui già imp. di cui F.P.V. cassa	756.186,14 0,00 0,00 988.182,78	980.994,85 0,00 0,00 988.182,78	980.994,85 0,00 0,00 988.182,78	980.994,85 0,00 0,00 988.182,78
Totale MISSIONE 5 - Tutela e valorizzazione dei beni e attività culturali				19.297,98	competenza di cui già imp. di cui F.P.V. cassa	2.581.739,30 0,00 0,00 2.499.222,51	2.479.924,53 0,00 0,00 2.479.924,53	2.479.924,53 0,00 0,00 2.479.924,53	2.479.924,53 0,00 0,00 2.479.924,53
MISSIONE 6:		Politiche giovanili, sport e tempo libero							
PROGRAMMA 1:		Sport e tempo libero							
TITOLO 1:		Spese correnti							
MACROAGGREGATO 1:		Redditi da lavoro dipendente							
6 1 1 1	10601010	SPORT: RETRIBUZIONI PERSONALE Resp. proc.: 15040 - S.O. GESTIONE DEL RAPPORTO DI LAVORO	U.1.01.01.01.000	0,00	competenza di cui già imp. di cui F.P.V. cassa	492.498,57 0,00 0,00 396.359,28	396.359,28 0,00 0,00 396.359,28	396.359,28 0,00 0,00 396.359,28	396.359,28 0,00 0,00 396.359,28
6 1 1 1	10601015	SPORT- RETRIBUZIONI PERSONALE- STRAORDINARIO Resp. proc.: 15040 - S.O. GESTIONE DEL RAPPORTO DI LAVORO	U.1.01.01.01.000	0,00	competenza di cui già imp. di cui F.P.V. cassa	5.000,00 0,00 0,00 0,00	0,00 0,00 0,00 0,00	0,00 0,00 0,00 0,00	0,00 0,00 0,00 0,00
6 1 1 1	10601030	SPORT: CONTRIBUTI PREVIDENZIALI Resp. proc.: 15040 - S.O. GESTIONE DEL RAPPORTO DI LAVORO	U.1.01.02.01.000	0,00	competenza di cui già imp. di cui F.P.V. cassa	151.109,66 0,00 0,00 117.987,73	117.987,73 0,00 0,00 117.987,73	117.987,73 0,00 0,00 117.987,73	117.987,73 0,00 0,00 117.987,73
Totale MACROAGGREGATO 1 - Redditi da lavoro dipendente				0,00	competenza di cui già imp. di cui F.P.V. cassa	648.608,23 0,00 0,00 514.347,01	514.347,01 0,00 0,00 514.347,01	514.347,01 0,00 0,00 514.347,01	514.347,01 0,00 0,00 514.347,01

RESPONSABILE DI SERVIZIO: 15000 - SETTORE RISORSE UMANE (segue)

MISSIONE PROGRAMMA TITOLO MACROAGGR.	CAPITOLO	DENOMINAZIONE	PIANO FINANZIARIO (IV Liv.)	RESIDUI PRESUNTI AL TERMINE DELL'ESERCIZIO PRECEDENTE QUELLO CUI SI RIFERISCE IL BILANCIO		PREVISIONI DEFINITIVE DELL'ANNO PRECEDENTE QUELLO CUI SI RIFERISCE IL BILANCIO	PREVISIONI DEL BILANCIO PLURIENNALE				
							Previsioni dell'anno cui si riferisce il bilancio	Previsioni dell'anno 2026	Previsioni dell'anno 2027		
MACROAGGREGATO 2:		Imposte e tasse a carico dell'ente									
6	1	1	2	SPORT: IRAP	U.1.02.01.01.000	0,00	competenza	42.515,33	34.114,08	34.114,08	34.114,08
	1060	1060		Resp. proc.: 15040 - S.O. GESTIONE DEL RAPPORTO DI LAVORO			di cui già imp.		0,00	0,00	0,00
							di cui F.P.V.	0,00	0,00	0,00	0,00
							cassa		34.114,08		
Totale MACROAGGREGATO 2 - Imposte e tasse a carico dell'ente						0,00	competenza	42.515,33	34.114,08	34.114,08	34.114,08
							di cui già imp.		0,00	0,00	0,00
							di cui F.P.V.	0,00	0,00	0,00	0,00
							cassa		34.114,08		
Totale TITOLO 1 - Spese correnti						0,00	competenza	691.123,56	548.461,09	548.461,09	548.461,09
							di cui già imp.		0,00	0,00	0,00
							di cui F.P.V.	0,00	0,00	0,00	0,00
							cassa		548.461,09		
Totale PROGRAMMA 1 - Sport e tempo libero						0,00	competenza	691.123,56	548.461,09	548.461,09	548.461,09
							di cui già imp.		0,00	0,00	0,00
							di cui F.P.V.	0,00	0,00	0,00	0,00
							cassa		548.461,09		
PROGRAMMA 2:		Giovani									
TITOLO 1:		Spese correnti									
MACROAGGREGATO 1:		Redditi da lavoro dipendente									
6	2	1	1	GIOVANI E INFORMAGIOVANI: RETRIBUZIONI PERSONALE	U.1.01.01.01.000	0,00	competenza	118.389,59	141.129,66	141.129,66	141.129,66
	1060	2010		Resp. proc.: 15040 - S.O. GESTIONE DEL RAPPORTO DI LAVORO			di cui già imp.		0,00	0,00	0,00
							di cui F.P.V.	0,00	0,00	0,00	0,00
							cassa		141.129,66		
6	2	1	1	GIOVANI E INFORMAGIOVANI: CONTRIBUTI	U.1.01.02.01.000	0,00	competenza	42.071,01	41.596,85	41.596,85	41.596,85
	1060	2015		Resp. proc.: 15040 - S.O. GESTIONE DEL RAPPORTO DI LAVORO			di cui già imp.		0,00	0,00	0,00
							di cui F.P.V.	0,00	0,00	0,00	0,00
							cassa		41.596,85		
Totale MACROAGGREGATO 1 - Redditi da lavoro dipendente						0,00	competenza	160.460,60	182.726,51	182.726,51	182.726,51
							di cui già imp.		0,00	0,00	0,00
							di cui F.P.V.	0,00	0,00	0,00	0,00
							cassa		182.726,51		
MACROAGGREGATO 2:		Imposte e tasse a carico dell'ente									
6	2	1	2	GIOVANI: IRAP	U.1.02.01.01.000	0,00	competenza	11.940,03	12.136,16	12.136,16	12.136,16
	1060	2030		Resp. proc.: 15040 - S.O. GESTIONE DEL RAPPORTO DI LAVORO			di cui già imp.		0,00	0,00	0,00
							di cui F.P.V.	0,00	0,00	0,00	0,00
							cassa		12.136,16		

RESPONSABILE DI SERVIZIO: 15000 - SETTORE RISORSE UMANE (segue)

MISSIONE PROGRAMMA TITOLO MACROAGGR.	DENOMINAZIONE	PIANO FINANZIARIO (IV Liv.)	RESIDUI PRESUNTI AL TERMINE DELL'ESERCIZIO PRECEDENTE QUELLO CUI SI RIFERISCE IL BILANCIO	PREVISIONI DEFINITIVE DELL'ANNO PRECEDENTE QUELLO CUI SI RIFERISCE IL BILANCIO	PREVISIONI DEL BILANCIO PLURIENNALE						
					Previsioni dell'anno cui si riferisce il bilancio	Previsioni dell'anno 2026	Previsioni dell'anno 2027				
CAPITOLO											
Totale MACROAGGREGATO 2 - Imposte e tasse a carico dell'ente			0,00	competenza di cui già imp. di cui F.P.V. cassa	11.940,03 0,00 0,00 12.136,16	12.136,16 0,00 0,00 12.136,16	12.136,16 0,00 0,00 12.136,16	12.136,16 0,00 0,00 12.136,16			
Totale TITOLO 1 - Spese correnti			0,00	competenza di cui già imp. di cui F.P.V. cassa	172.400,63 0,00 0,00 194.862,67	194.862,67 0,00 0,00 194.862,67	194.862,67 0,00 0,00 194.862,67	194.862,67 0,00 0,00 194.862,67			
Totale PROGRAMMA 2 - Giovani			0,00	competenza di cui già imp. di cui F.P.V. cassa	172.400,63 0,00 0,00 194.862,67	194.862,67 0,00 0,00 194.862,67	194.862,67 0,00 0,00 194.862,67	194.862,67 0,00 0,00 194.862,67			
Totale MISSIONE 6 - Politiche giovanili, sport e tempo libero			0,00	competenza di cui già imp. di cui F.P.V. cassa	863.524,19 0,00 0,00 743.323,76	743.323,76 0,00 0,00 743.323,76	743.323,76 0,00 0,00 743.323,76	743.323,76 0,00 0,00 743.323,76			
MISSIONE 7: Turismo											
PROGRAMMA 1: Sviluppo e valorizzazione del turismo											
TITOLO 1: Spese correnti											
MACROAGGREGATO 1: Redditi da lavoro dipendente											
7	1	1	1	TURISMO: RETRIBUZIONI PERSONALE	U.1.01.01.01.000	0,00	competenza di cui già imp. di cui F.P.V. cassa	238.679,79 0,00 0,00 278.546,08	278.546,08 0,00 0,00 278.546,08	278.546,08 0,00 0,00 278.546,08	278.546,08 0,00 0,00 278.546,08
10701000				Resp. proc.: 15040 - S.O. GESTIONE DEL RAPPORTO DI LAVORO							
7	1	1	1	TURISMO- RETRIBUZIONI PERSONALE- STRAORDINARIO	U.1.01.01.01.000	0,00	competenza di cui già imp. di cui F.P.V. cassa	3.000,00 0,00 0,00 0,00	0,00 0,00 0,00 0,00	0,00 0,00 0,00 0,00	0,00 0,00 0,00 0,00
10701005				Resp. proc.: 15040 - S.O. GESTIONE DEL RAPPORTO DI LAVORO							
7	1	1	1	TURISMO: CONTRIBUTI PREVIDENZIALI	U.1.01.02.01.000	0,00	competenza di cui già imp. di cui F.P.V. cassa	75.364,43 0,00 0,00 84.229,54	84.229,54 0,00 0,00 84.229,54	84.229,54 0,00 0,00 84.229,54	84.229,54 0,00 0,00 84.229,54
10701020				Resp. proc.: 15040 - S.O. GESTIONE DEL RAPPORTO DI LAVORO							
Totale MACROAGGREGATO 1 - Redditi da lavoro dipendente			0,00	competenza di cui già imp. di cui F.P.V. cassa	317.044,22 0,00 0,00 362.775,62	362.775,62 0,00 0,00 362.775,62	362.775,62 0,00 0,00 362.775,62	362.775,62 0,00 0,00 362.775,62	362.775,62 0,00 0,00 362.775,62		
MACROAGGREGATO 2: Imposte e tasse a carico dell'ente											

RESPONSABILE DI SERVIZIO: 15000 - SETTORE RISORSE UMANE (segue)

MISSIONE PROGRAMMA TITOLO MACROAGGR.	CAPITOLO	DENOMINAZIONE	PIANO FINANZIARIO (IV Liv.)	RESIDUI PRESUNTI AL TERMINE DELL'ESERCIZIO PRECEDENTE QUELLO CUI SI RIFERISCE IL BILANCIO	PREVISIONI DEFINITIVE DELL'ANNO PRECEDENTE QUELLO CUI SI RIFERISCE IL BILANCIO	PREVISIONI DEL BILANCIO PLURIENNALE			
						Previsioni dell'anno cui si riferisce il bilancio	Previsioni dell'anno 2026	Previsioni dell'anno 2027	
7	1 1 2	TURISMO: IRAP	U.1.02.01.01.000	595,00	competenza di cui già imp. di cui F.P.V. cassa	21.751,18 0,00 0,00 24.740,41	24.145,41 0,00 0,00 24.145,41	24.145,41 0,00 0,00 24.145,41	24.145,41 0,00 0,00 24.145,41
Totale MACROAGGREGATO 2 - Imposte e tasse a carico dell'ente				595,00	competenza di cui già imp. di cui F.P.V. cassa	21.751,18 0,00 0,00 24.740,41	24.145,41 0,00 0,00 24.145,41	24.145,41 0,00 0,00 24.145,41	24.145,41 0,00 0,00 24.145,41
Totale TITOLO 1 - Spese correnti				595,00	competenza di cui già imp. di cui F.P.V. cassa	338.795,40 0,00 0,00 387.516,03	386.921,03 0,00 0,00 387.516,03	386.921,03 0,00 0,00 386.921,03	386.921,03 0,00 0,00 386.921,03
Totale PROGRAMMA 1 - Sviluppo e valorizzazione del turismo				595,00	competenza di cui già imp. di cui F.P.V. cassa	338.795,40 0,00 0,00 387.516,03	386.921,03 0,00 0,00 387.516,03	386.921,03 0,00 0,00 386.921,03	386.921,03 0,00 0,00 386.921,03
Totale MISSIONE 7 - Turismo				595,00	competenza di cui già imp. di cui F.P.V. cassa	338.795,40 0,00 0,00 387.516,03	386.921,03 0,00 0,00 387.516,03	386.921,03 0,00 0,00 386.921,03	386.921,03 0,00 0,00 386.921,03
MISSIONE 8:		Assetto del territorio ed edilizia abitativa							
PROGRAMMA 1:		Urbanistica e assetto del territorio							
TITOLO 1:		Spese correnti							
MACROAGGREGATO 1:		Redditi da lavoro dipendente							
8	1 1 1	URBANISTICA: RETRIBUZIONI PERSONALE	U.1.01.01.01.000	16.385,58	competenza di cui già imp. di cui F.P.V. cassa	635.936,00 0,00 0,00 670.098,64	653.713,06 85.610,00 0,00 670.098,64	653.713,06 85.610,00 0,00 670.098,64	653.713,06 54.773,00 0,00 670.098,64
8	1 1 1	URBANISTICA: RETRIBUZIONI PERSONALE- STRAORDINARIO	U.1.01.01.01.000	1.314,62	competenza di cui già imp. di cui F.P.V. cassa	6.000,00 0,00 0,00 1.314,62	0,00 0,00 0,00 1.314,62	0,00 0,00 0,00 1.314,62	0,00 0,00 0,00 1.314,62
8	1 1 1	URBANISTICA: CONTRIBUTI PREVIDENZIALI	U.1.01.02.01.000	6.821,69	competenza di cui già imp. di cui F.P.V. cassa	203.536,38 0,00 0,00 202.229,81	195.408,12 25.932,00 0,00 202.229,81	195.408,12 25.932,00 0,00 202.229,81	195.408,12 16.591,00 0,00 202.229,81
Totale MACROAGGREGATO 1 - Redditi da lavoro dipendente				24.521,89	competenza di cui già imp. di cui F.P.V. cassa	845.472,38 0,00 0,00 873.643,07	849.121,18 111.542,00 0,00 873.643,07	849.121,18 111.542,00 0,00 873.643,07	849.121,18 71.364,00 0,00 873.643,07

RESPONSABILE DI SERVIZIO: 15000 - SETTORE RISORSE UMANE (segue)

MISSIONE PROGRAMMA TITOLO MACROAGGR.	CAPITOLO	DENOMINAZIONE	PIANO FINANZIARIO (IV Liv.)	RESIDUI PRESUNTI AL TERMINE DELL'ESERCIZIO PRECEDENTE QUELLO CUI SI RIFERISCE IL BILANCIO	PREVISIONI DEFINITIVE DELL'ANNO PRECEDENTE QUELLO CUI SI RIFERISCE IL BILANCIO	PREVISIONI DEL BILANCIO PLURIENNALE					
						Previsioni dell'anno cui si riferisce il bilancio	Previsioni dell'anno 2026	Previsioni dell'anno 2027			
MACROAGGREGATO 2: Imposte e tasse a carico dell'ente											
8	1	1	2	URBANISTICA: IRAP	U.1.02.01.01.000	1.840,81	competenza di cui già imp.	59.749,39	56.518,77	56.518,77	56.518,77
10801160				Resp. proc.: 15040 - S.O. GESTIONE DEL RAPPORTO DI LAVORO			di cui F.P.V. cassa	0,00	7.277,00	7.277,00	4.656,00
									0,00	0,00	0,00
				Totale MACROAGGREGATO 2 - Imposte e tasse a carico dell'ente		1.840,81	competenza di cui già imp. di cui F.P.V. cassa	59.749,39	56.518,77	56.518,77	56.518,77
									7.277,00	7.277,00	4.656,00
									0,00	0,00	0,00
									58.359,58	58.359,58	0,00
				Totale TITOLO 1 - Spese correnti		26.362,70	competenza di cui già imp. di cui F.P.V. cassa	905.221,77	905.639,95	905.639,95	905.639,95
									118.819,00	118.819,00	76.020,00
									0,00	0,00	0,00
									932.002,65	932.002,65	0,00
				Totale PROGRAMMA 1 - Urbanistica e assetto del territorio		26.362,70	competenza di cui già imp. di cui F.P.V. cassa	905.221,77	905.639,95	905.639,95	905.639,95
									118.819,00	118.819,00	76.020,00
									0,00	0,00	0,00
									932.002,65	932.002,65	0,00
PROGRAMMA 2: Edilizia residenziale pubblica e locale e piani di edilizia economico-											
TITOLO 1: Spese correnti											
MACROAGGREGATO 1: Redditi da lavoro dipendente											
8	2	1	1	POLITICHE ABITATIVE: RETRIBUZIONI	U.1.01.01.01.000	0,00	competenza di cui già imp.	364.678,16	367.009,86	367.009,86	367.009,86
10802050				Resp. proc.: 15040 - S.O. GESTIONE DEL RAPPORTO DI LAVORO			di cui F.P.V. cassa	0,00	0,00	0,00	0,00
									0,00	0,00	0,00
									367.009,86	367.009,86	0,00
8	2	1	1	POLITICHE ABITATIVE: CONTRIBUTI	U.1.01.02.01.000	0,00	competenza di cui già imp.	113.224,06	114.531,66	114.531,66	114.531,66
10802055				Resp. proc.: 15040 - S.O. GESTIONE DEL RAPPORTO DI LAVORO			di cui F.P.V. cassa	0,00	0,00	0,00	0,00
									0,00	0,00	0,00
									114.531,66	114.531,66	0,00
				Totale MACROAGGREGATO 1 - Redditi da lavoro dipendente		0,00	competenza di cui già imp. di cui F.P.V. cassa	477.902,22	481.541,52	481.541,52	481.541,52
									0,00	0,00	0,00
									0,00	0,00	0,00
									481.541,52	481.541,52	0,00
MACROAGGREGATO 2: Imposte e tasse a carico dell'ente											
8	2	1	2	POLITICHE ABITATIVE: IRAP	U.1.02.01.01.000	0,00	competenza di cui già imp.	31.621,67	31.676,13	31.676,13	31.676,13
10802065				Resp. proc.: 15040 - S.O. GESTIONE DEL RAPPORTO DI LAVORO			di cui F.P.V. cassa	0,00	0,00	0,00	0,00
									0,00	0,00	0,00
									31.676,13	31.676,13	0,00

RESPONSABILE DI SERVIZIO: 15000 - SETTORE RISORSE UMANE (segue)

MISSIONE PROGRAMMA TITOLO MACROAGGR.	DENOMINAZIONE	PIANO FINANZIARIO (IV Liv.)	RESIDUI PRESUNTI AL TERMINE DELL'ESERCIZIO PRECEDENTE QUELLO CUI SI RIFERISCE IL BILANCIO	PREVISIONI DEFINITIVE DELL'ANNO PRECEDENTE QUELLO CUI SI RIFERISCE IL BILANCIO	PREVISIONI DEL BILANCIO PLURIENNALE			
					Previsioni dell'anno cui si riferisce il bilancio	Previsioni dell'anno 2026	Previsioni dell'anno 2027	
CAPITOLO								
Totale MACROAGGREGATO 2 - Imposte e tasse a carico dell'ente			0,00	competenza di cui già imp. di cui F.P.V. cassa	31.621,67 0,00 0,00 31.676,13	31.676,13 0,00 0,00 31.676,13	31.676,13 0,00 0,00 31.676,13	31.676,13 0,00 0,00 31.676,13
Totale TITOLO 1 - Spese correnti			0,00	competenza di cui già imp. di cui F.P.V. cassa	509.523,89 0,00 0,00 513.217,65	513.217,65 0,00 0,00 513.217,65	513.217,65 0,00 0,00 513.217,65	513.217,65 0,00 0,00 513.217,65
Totale PROGRAMMA 2 - Edilizia residenziale pubblica e locale e piani di edilizia economico-popolare			0,00	competenza di cui già imp. di cui F.P.V. cassa	509.523,89 0,00 0,00 513.217,65	513.217,65 0,00 0,00 513.217,65	513.217,65 0,00 0,00 513.217,65	513.217,65 0,00 0,00 513.217,65
Totale MISSIONE 8 - Assetto del territorio ed edilizia abitativa			26.362,70	competenza di cui già imp. di cui F.P.V. cassa	1.414.745,66 0,00 0,00 1.445.220,30	1.418.857,60 118.819,00 0,00 1.445.220,30	1.418.857,60 118.819,00 0,00 1.418.857,60	1.418.857,60 76.020,00 0,00 1.418.857,60
MISSIONE 9: Sviluppo sostenibile e tutela del territorio e dell'ambiente								
PROGRAMMA 2: Tutela, valorizzazione e recupero ambientale								
TITOLO 1: Spese correnti								
MACROAGGREGATO 1: Redditi da lavoro dipendente								
9 2 1 1	AMBIENTE: RETRIBUZIONI PERSONALE	U.1.01.01.01.000	15.715,67	competenza	584.227,18	0,00	0,00	0,00
10902010	Resp. proc.: 15040 - S.O. GESTIONE DEL RAPPORTO DI LAVORO			di cui già imp.		0,00	0,00	0,00
				di cui F.P.V.	0,00	0,00	0,00	0,00
				cassa		15.715,67		
9 2 1 1	AMBIENTE: RETRIBUZIONI PERSONALE- STRAORDINARIO	U.1.01.01.01.000	0,00	competenza	4.000,00	0,00	0,00	0,00
10902015	Resp. proc.: 15040 - S.O. GESTIONE DEL RAPPORTO DI LAVORO			di cui già imp.		0,00	0,00	0,00
				di cui F.P.V.	0,00	0,00	0,00	0,00
				cassa		0,00		
9 2 1 1	AMBIENTE: CONTRIBUTI PREVIDENZIALI	U.1.01.02.01.000	6.779,72	competenza	186.239,62	0,00	0,00	0,00
10902030	Resp. proc.: 15040 - S.O. GESTIONE DEL RAPPORTO DI LAVORO			di cui già imp.		0,00	0,00	0,00
				di cui F.P.V.	0,00	0,00	0,00	0,00
				cassa		6.779,72		
9 2 1 1	AMBIENTE: RETRIBUZIONI	U.1.01.01.01.000	0,00	competenza	159.085,93	660.604,25	660.604,25	660.604,25
10902550	Resp. proc.: 15040 - S.O. GESTIONE DEL RAPPORTO DI LAVORO			di cui già imp.		0,00	0,00	0,00
				di cui F.P.V.	0,00	0,00	0,00	0,00
				cassa		660.604,25		

RESPONSABILE DI SERVIZIO: 15000 - SETTORE RISORSE UMANE (segue)

MISSIONE PROGRAMMA TITOLO MACROAGGR.	DENOMINAZIONE	PIANO FINANZIARIO (IV Liv.)	RESIDUI PRESUNTI AL TERMINE DELL'ESERCIZIO PRECEDENTE QUELLO CUI SI RIFERISCE IL BILANCIO		PREVISIONI DEFINITIVE DELL'ANNO PRECEDENTE QUELLO CUI SI RIFERISCE IL BILANCIO	PREVISIONI DEL BILANCIO PLURIENNALE			
						Previsioni dell'anno cui si riferisce il bilancio	Previsioni dell'anno 2026	Previsioni dell'anno 2027	
CAPITOLO									
9 2 1 1 10902555	AMBIENTE: CONTRIBUTI Resp. proc.: 15040 - S.O. GESTIONE DEL RAPPORTO DI LAVORO	U.1.01.02.01.000	0,00	competenza di cui già imp. di cui F.P.V. cassa	54.822,63 0,00	197.578,95 0,00 0,00 197.578,95	197.578,95 0,00 0,00	197.578,95 0,00 0,00	
Totale MACROAGGREGATO 1 - Redditi da lavoro dipendente			22.495,39	competenza di cui già imp. di cui F.P.V. cassa	988.375,36 0,00 0,00	858.183,20 0,00 0,00 880.678,59	858.183,20 0,00 0,00	858.183,20 0,00 0,00	
MACROAGGREGATO 2: Imposte e tasse a carico dell'ente									
9 2 1 2 10902050	AMBIENTE: IRAP Resp. proc.: 15040 - S.O. GESTIONE DEL RAPPORTO DI LAVORO	U.1.02.01.01.000	1.767,94	competenza di cui già imp. di cui F.P.V. cassa	57.660,67 0,00	0,00 0,00 0,00 1.767,94	0,00 0,00 0,00	0,00 0,00 0,00	
9 2 1 2 10902565	AMBIENTE: IRAP Resp. proc.: 15040 - S.O. GESTIONE DEL RAPPORTO DI LAVORO	U.1.02.01.01.000	0,00	competenza di cui già imp. di cui F.P.V. cassa	17.770,26 0,00	57.008,35 0,00 0,00 57.008,35	57.008,35 0,00 0,00	57.008,35 0,00 0,00	
Totale MACROAGGREGATO 2 - Imposte e tasse a carico dell'ente			1.767,94	competenza di cui già imp. di cui F.P.V. cassa	75.430,93 0,00	57.008,35 0,00 0,00 58.776,29	57.008,35 0,00 0,00	57.008,35 0,00 0,00	
Totale TITOLO 1 - Spese correnti			24.263,33	competenza di cui già imp. di cui F.P.V. cassa	1.063.806,29 0,00	915.191,55 0,00 0,00 939.454,88	915.191,55 0,00 0,00	915.191,55 0,00 0,00	
Totale PROGRAMMA 2 - Tutela, valorizzazione e recupero ambientale			24.263,33	competenza di cui già imp. di cui F.P.V. cassa	1.063.806,29 0,00	915.191,55 0,00 0,00 939.454,88	915.191,55 0,00 0,00	915.191,55 0,00 0,00	
PROGRAMMA 8: Qualità dell'aria e riduzione dell'inquinamento									
TITOLO 1: Spese correnti									
MACROAGGREGATO 1: Redditi da lavoro dipendente									
9 8 1 1 10908010	PROGETTO EUROPEO URBREATH I.E. - CONTRIBUTI PREVIDENZIALI TD (VEDI CAP. 02105605) Resp. proc.: 15040 - S.O. GESTIONE DEL RAPPORTO DI LAVORO	U.1.01.02.01.000	0,00	competenza di cui già imp. di cui F.P.V. cassa	6.981,54 0,00	8.374,18 0,00 0,00 8.374,18	8.374,18 0,00 0,00	0,00 0,00 0,00	
9 8 1 1 10908015	PROGETTO EUROPEO URBREATH I.E. - RETRIBUZIONI PERSONALE TD (VEDI CAP. 02105605) Resp. proc.: 15040 - S.O. GESTIONE DEL RAPPORTO DI LAVORO	U.1.01.01.01.000	0,00	competenza di cui già imp. di cui F.P.V. cassa	23.124,64 0,00	27.737,46 0,00 0,00 27.737,46	27.737,46 0,00 0,00	0,00 0,00 0,00	

RESPONSABILE DI SERVIZIO: 15000 - SETTORE RISORSE UMANE (segue)

MISSIONE PROGRAMMA TITOLO MACROAGGR.	DENOMINAZIONE	PIANO FINANZIARIO (IV Liv.)	RESIDUI PRESUNTI AL TERMINE DELL'ESERCIZIO PRECEDENTE QUELLO CUI SI RIFERISCE IL BILANCIO		PREVISIONI DEFINITIVE DELL'ANNO PRECEDENTE QUELLO CUI SI RIFERISCE IL BILANCIO	PREVISIONI DEL BILANCIO PLURIENNALE		
						Previsioni dell'anno cui si riferisce il bilancio	Previsioni dell'anno 2026	Previsioni dell'anno 2027
CAPITOLO								
Totale MACROAGGREGATO 1 - Redditi da lavoro dipendente			0,00	competenza di cui già imp. di cui F.P.V. cassa	30.106,18	36.111,64 0,00 0,00 36.111,64	36.111,64 0,00 0,00 0,00	0,00 0,00 0,00 0,00
MACROAGGREGATO 2: Imposte e tasse a carico dell'ente								
9 8 1 2 10908196	PROGETTO EUROPEO URBREATH I.E. - IRAP TD (VEDI CAP 02105605) Resp. proc.: 15040 - S.O. GESTIONE DEL RAPPORTO DI LAVORO	U.1.02.01.01.000	0,00	competenza di cui già imp. di cui F.P.V. cassa	1.965,59 0,00 2.357,68	2.357,68 0,00 2.357,68	2.357,68 0,00 0,00	0,00 0,00 0,00
Totale MACROAGGREGATO 2 - Imposte e tasse a carico dell'ente			0,00	competenza di cui già imp. di cui F.P.V. cassa	1.965,59	2.357,68 0,00 0,00 2.357,68	2.357,68 0,00 0,00 0,00	0,00 0,00 0,00 0,00
Totale TITOLO 1 - Spese correnti			0,00	competenza di cui già imp. di cui F.P.V. cassa	32.071,77	38.469,32 0,00 0,00 38.469,32	38.469,32 0,00 0,00 0,00	0,00 0,00 0,00 0,00
Totale PROGRAMMA 8 - Qualità dell'aria e riduzione dell'inquinamento			0,00	competenza di cui già imp. di cui F.P.V. cassa	32.071,77	38.469,32 0,00 0,00 38.469,32	38.469,32 0,00 0,00 0,00	0,00 0,00 0,00 0,00
Totale MISSIONE 9 - Sviluppo sostenibile e tutela del territorio e dell'ambiente			24.263,33	competenza di cui già imp. di cui F.P.V. cassa	1.095.878,06	953.660,87 0,00 0,00 977.924,20	953.660,87 0,00 0,00 0,00	915.191,55 0,00 0,00 0,00
MISSIONE 10: Trasporti e diritto alla mobilità								
PROGRAMMA 4: Altre modalità di trasporto								
TITOLO 1: Spese correnti								
MACROAGGREGATO 1: Redditi da lavoro dipendente								
10 4 1 1 11004103	PROGETTO EUROPEO ZERO CARBON INFRASTRUCTURE ZCI - RETRIBUZIONI (VEDI CAP 2105150 - 2101060) Resp. proc.: 15040 - S.O. GESTIONE DEL RAPPORTO DI LAVORO	U.1.01.01.01.000	0,00	competenza di cui già imp. di cui F.P.V. cassa	35.291,74 0,00 26.472,45	26.472,45 0,00 26.472,45	0,00 0,00 0,00	0,00 0,00 0,00
10 4 1 1 11004104	PROGETTO EUROPEO ZERO CARBON INFRASTRUCTURE ZCI - CONTRIBUTI (VEDI CAP 2105150 - 2101060) Resp. proc.: 15040 - S.O. GESTIONE DEL RAPPORTO DI LAVORO	U.1.01.02.01.000	0,00	competenza di cui già imp. di cui F.P.V. cassa	10.652,72 0,00 7.991,01	7.991,01 0,00 7.991,01	0,00 0,00 0,00	0,00 0,00 0,00

RESPONSABILE DI SERVIZIO: 15000 - SETTORE RISORSE UMANE (segue)

MISSIONE PROGRAMMA TITOLO MACROAGGR.	DENOMINAZIONE	PIANO FINANZIARIO (IV Liv.)	RESIDUI PRESUNTI AL TERMINE DELL'ESERCIZIO PRECEDENTE QUELLO CUI SI RIFERISCE IL BILANCIO	PREVISIONI DEFINITIVE DELL'ANNO PRECEDENTE QUELLO CUI SI RIFERISCE IL BILANCIO	PREVISIONI DEL BILANCIO PLURIENNALE			
					Previsioni dell'anno cui si riferisce il bilancio	Previsioni dell'anno 2026	Previsioni dell'anno 2027	
CAPITOLO								
Totale MACROAGGREGATO 1 - Redditi da lavoro dipendente			0,00	competenza di cui già imp. di cui F.P.V. cassa	45.944,46	34.463,46	0,00	0,00
						0,00	0,00	0,00
					0,00	0,00	0,00	0,00
						34.463,46		
MACROAGGREGATO 2: Imposte e tasse a carico dell'ente								
10 4 1 2	PROGETTO EUROPEO ZERO CARBON INFRASTRUCTURE	U.1.02.01.01.000	0,00	competenza	2.999,80	2.250,16	0,00	0,00
11004105	ZCI - IRAP (VEDI CAP 2105150 - 2101060)			di cui già imp.		0,00	0,00	0,00
	Resp. proc.: 15040 - S.O. GESTIONE DEL RAPPORTO DI LAVORO			di cui F.P.V.	0,00	0,00	0,00	0,00
				cassa		2.250,16		
Totale MACROAGGREGATO 2 - Imposte e tasse a carico dell'ente			0,00	competenza di cui già imp. di cui F.P.V. cassa	2.999,80	2.250,16	0,00	0,00
						0,00	0,00	0,00
					0,00	0,00	0,00	0,00
						2.250,16		
Totale TITOLO 1 - Spese correnti			0,00	competenza di cui già imp. di cui F.P.V. cassa	48.944,26	36.713,62	0,00	0,00
						0,00	0,00	0,00
					0,00	0,00	0,00	0,00
						36.713,62		
Totale PROGRAMMA 4 - Altre modalità di trasporto			0,00	competenza di cui già imp. di cui F.P.V. cassa	48.944,26	36.713,62	0,00	0,00
						0,00	0,00	0,00
					0,00	0,00	0,00	0,00
						36.713,62		
PROGRAMMA 5: Viabilità e infrastrutture stradali								
TITOLO 1: Spese correnti								
MACROAGGREGATO 1: Redditi da lavoro dipendente								
10 5 1 1	MOBILITA': RETRIBUZIONI PERSONALE	U.1.01.01.01.000	0,00	competenza	447.052,67	469.383,27	469.383,27	469.383,27
11005010	Resp. proc.: 15040 - S.O. GESTIONE DEL RAPPORTO DI LAVORO			di cui già imp.		0,00	0,00	0,00
				di cui F.P.V.	0,00	0,00	0,00	0,00
				cassa		469.383,27		
10 5 1 1	MOBILITA': RETRIBUZIONI PERSONALE- STRAORDINARIO	U.1.01.01.01.000	2.482,74	competenza	3.000,00	0,00	0,00	0,00
11005015	Resp. proc.: 15040 - S.O. GESTIONE DEL RAPPORTO DI LAVORO			di cui già imp.		0,00	0,00	0,00
				di cui F.P.V.	0,00	0,00	0,00	0,00
				cassa		2.482,74		
10 5 1 1	MOBILITA': CONTRIBUTI PREVIDENZIALI	U.1.01.02.01.000	0,00	competenza	137.678,10	138.971,82	138.971,82	138.971,82
11005030	Resp. proc.: 15040 - S.O. GESTIONE DEL RAPPORTO DI LAVORO			di cui già imp.		0,00	0,00	0,00
				di cui F.P.V.	0,00	0,00	0,00	0,00
				cassa		138.971,82		
Totale MACROAGGREGATO 1 - Redditi da lavoro dipendente			2.482,74	competenza di cui già imp. di cui F.P.V. cassa	587.730,77	608.355,09	608.355,09	608.355,09
						0,00	0,00	0,00
					0,00	0,00	0,00	0,00
						610.837,83		

RESPONSABILE DI SERVIZIO: 15000 - SETTORE RISORSE UMANE (segue)

MISSIONE PROGRAMMA TITOLO MACROAGGR.	DENOMINAZIONE	PIANO FINANZIARIO (IV Liv.)	RESIDUI PRESUNTI AL TERMINE DELL'ESERCIZIO PRECEDENTE QUELLO CUI SI RIFERISCE IL BILANCIO		PREVISIONI DEFINITIVE DELL'ANNO PRECEDENTE QUELLO CUI SI RIFERISCE IL BILANCIO	PREVISIONI DEL BILANCIO PLURIENNALE		
						Previsioni dell'anno cui si riferisce il bilancio	Previsioni dell'anno 2026	Previsioni dell'anno 2027
CAPITOLO								
MACROAGGREGATO 2: Imposte e tasse a carico dell'ente								
10 5 1 2	MOBILITA' : IRAP	U.1.02.01.01.000	0,00	competenza	40.729,81	40.547,02	40.547,02	40.547,02
11005050	Resp. proc.: 15040 - S.O. GESTIONE DEL RAPPORTO DI LAVORO			di cui già imp.		0,00	0,00	0,00
				di cui F.P.V.	0,00	0,00	0,00	0,00
				cassa		40.547,02		
Totale MACROAGGREGATO 2 - Imposte e tasse a carico dell'ente			0,00	competenza	40.729,81	40.547,02	40.547,02	40.547,02
				di cui già imp.		0,00	0,00	0,00
				di cui F.P.V.	0,00	0,00	0,00	0,00
				cassa		40.547,02		
Totale TITOLO 1 - Spese correnti			2.482,74	competenza	628.460,58	648.902,11	648.902,11	648.902,11
				di cui già imp.		0,00	0,00	0,00
				di cui F.P.V.	0,00	0,00	0,00	0,00
				cassa		651.384,85		
Totale PROGRAMMA 5 - Viabilità e infrastrutture stradali			2.482,74	competenza	628.460,58	648.902,11	648.902,11	648.902,11
				di cui già imp.		0,00	0,00	0,00
				di cui F.P.V.	0,00	0,00	0,00	0,00
				cassa		651.384,85		
Totale MISSIONE 10 - Trasporti e diritto alla mobilità			2.482,74	competenza	677.404,84	685.615,73	648.902,11	648.902,11
				di cui già imp.		0,00	0,00	0,00
				di cui F.P.V.	0,00	0,00	0,00	0,00
				cassa		688.098,47		
MISSIONE 11: Soccorso civile								
PROGRAMMA 1: Sistema di protezione civile								
TITOLO 1: Spese correnti								
MACROAGGREGATO 1: Redditi da lavoro dipendente								
11 1 1 1	PROTEZIONE CIVILE: RETRIBUZIONI PERSONALE	U.1.01.01.01.000	0,00	competenza	189.725,23	180.422,59	180.422,59	180.422,59
11101010	Resp. proc.: 15040 - S.O. GESTIONE DEL RAPPORTO DI LAVORO			di cui già imp.		0,00	0,00	0,00
				di cui F.P.V.	0,00	0,00	0,00	0,00
				cassa		180.422,59		
11 1 1 1	PROTEZIONE CIVILE: RETRIBUZIONI PERSONALE - STRAORDINARIO	U.1.01.01.01.000	3.867,25	competenza	3.000,00	0,00	0,00	0,00
11101015	Resp. proc.: 15040 - S.O. GESTIONE DEL RAPPORTO DI LAVORO			di cui già imp.		0,00	0,00	0,00
				di cui F.P.V.	0,00	0,00	0,00	0,00
				cassa		3.867,25		
11 1 1 1	PROTEZIONE CIVILE: CONTRIBUTI PREVIDENZIALI	U.1.01.02.01.000	0,00	competenza	59.045,37	53.910,90	53.910,90	53.910,90
11101020	Resp. proc.: 15040 - S.O. GESTIONE DEL RAPPORTO DI LAVORO			di cui già imp.		0,00	0,00	0,00
				di cui F.P.V.	0,00	0,00	0,00	0,00
				cassa		53.910,90		

RESPONSABILE DI SERVIZIO: 15000 - SETTORE RISORSE UMANE (segue)

MISSIONE PROGRAMMA TITOLO MACROAGGR.	DENOMINAZIONE	PIANO FINANZIARIO (IV Liv.)	RESIDUI PRESUNTI AL TERMINE DELL'ESERCIZIO PRECEDENTE QUELLO CUI SI RIFERISCE IL BILANCIO	PREVISIONI DEFINITIVE DELL'ANNO PRECEDENTE QUELLO CUI SI RIFERISCE IL BILANCIO	PREVISIONI DEL BILANCIO PLURIENNALE			
					Previsioni dell'anno cui si riferisce il bilancio	Previsioni dell'anno 2026	Previsioni dell'anno 2027	
CAPITOLO								
Totale MACROAGGREGATO 1 - Redditi da lavoro dipendente			3.867,25	competenza di cui già imp. di cui F.P.V. cassa	251.770,60 0,00 0,00 238.200,74	234.333,49 0,00 0,00 238.200,74	234.333,49 0,00 0,00 234.333,49	234.333,49 0,00 0,00 234.333,49
MACROAGGREGATO 2: Imposte e tasse a carico dell'ente								
11 1 1 2	PROTEZIONE CIVILE: IRAP	U.1.02.01.01.000	0,00	competenza	17.245,29	15.510,89	15.510,89	15.510,89
11101040	Resp. proc.: 15040 - S.O. GESTIONE DEL RAPPORTO DI LAVORO			di cui già imp. di cui F.P.V. cassa	 0,00 0,00	 0,00 0,00	 0,00 0,00	 0,00 0,00
Totale MACROAGGREGATO 2 - Imposte e tasse a carico dell'ente			0,00	competenza di cui già imp. di cui F.P.V. cassa	17.245,29 0,00 0,00 15.510,89	15.510,89 0,00 0,00 15.510,89	15.510,89 0,00 0,00 15.510,89	15.510,89 0,00 0,00 15.510,89
Totale TITOLO 1 - Spese correnti			3.867,25	competenza di cui già imp. di cui F.P.V. cassa	269.015,89 0,00 0,00 253.711,63	249.844,38 0,00 0,00 253.711,63	249.844,38 0,00 0,00 249.844,38	249.844,38 0,00 0,00 249.844,38
Totale PROGRAMMA 1 - Sistema di protezione civile			3.867,25	competenza di cui già imp. di cui F.P.V. cassa	269.015,89 0,00 0,00 253.711,63	249.844,38 0,00 0,00 253.711,63	249.844,38 0,00 0,00 249.844,38	249.844,38 0,00 0,00 249.844,38
Totale MISSIONE 11 - Soccorso civile			3.867,25	competenza di cui già imp. di cui F.P.V. cassa	269.015,89 0,00 0,00 253.711,63	249.844,38 0,00 0,00 253.711,63	249.844,38 0,00 0,00 249.844,38	249.844,38 0,00 0,00 249.844,38
MISSIONE 12: Diritti sociali, politiche sociali e famiglia								
PROGRAMMA 1: Interventi per l'infanzia e i minori e per asili nido								
TITOLO 1: Spese correnti								
MACROAGGREGATO 1: Redditi da lavoro dipendente								
12 1 1 1	NIDI D'INFANZIA: RETRIBUZIONI PERSONALE	U.1.01.01.01.000	296.333,51	competenza	3.684.215,58	3.713.987,09	3.713.987,09	3.713.987,09
11201010	Resp. proc.: 15040 - S.O. GESTIONE DEL RAPPORTO DI LAVORO			di cui già imp. di cui F.P.V. cassa	 0,00 0,00	 0,00 0,00	 0,00 0,00	 0,00 0,00
						4.010.320,60		
12 1 1 1	SOSTEGNO ALLA FAMIGLIA PER MINORI: RETRIBUZIONI PERSONALE	U.1.01.01.01.000	0,00	competenza	901.595,01	0,00	0,00	0,00
11201020	Resp. proc.: 15040 - S.O. GESTIONE DEL RAPPORTO DI LAVORO			di cui già imp. di cui F.P.V. cassa	 0,00 0,00	 0,00 0,00	 0,00 0,00	 0,00 0,00

RESPONSABILE DI SERVIZIO: 15000 - SETTORE RISORSE UMANE (segue)

MISSIONE PROGRAMMA TITOLO MACROAGGR.	CAPITOLO	DENOMINAZIONE	PIANO FINANZIARIO (IV Liv.)	RESIDUI PRESUNTI AL TERMINE DELL'ESERCIZIO PRECEDENTE QUELLO CUI SI RIFERISCE IL BILANCIO	PREVISIONI DEFINITIVE DELL'ANNO PRECEDENTE QUELLO CUI SI RIFERISCE IL BILANCIO	PREVISIONI DEL BILANCIO PLURIENNALE			
						Previsioni dell'anno cui si riferisce il bilancio	Previsioni dell'anno 2026	Previsioni dell'anno 2027	
12 1 1 1	11201025	SOSTEGNO ALLA FAMIGLIA PER MINORI- STRAORDINARIO Resp. proc.: 15040 - S.O. GESTIONE DEL RAPPORTO DI LAVORO	U.1.01.01.01.000	1.499,48	competenza di cui già imp. di cui F.P.V. cassa	10.000,00 0,00 0,00 1.499,48	0,00 0,00 0,00 0,00	0,00 0,00 0,00 0,00	0,00 0,00 0,00 0,00
12 1 1 1	11201030	NIDI D'INFANZIA: CONTRIBUTI PREVIDENZIALI Resp. proc.: 15040 - S.O. GESTIONE DEL RAPPORTO DI LAVORO	U.1.01.02.01.000	0,00	competenza di cui già imp. di cui F.P.V. cassa	868.218,32 0,00 0,00 813.103,89	813.103,89 0,00 0,00 813.103,89	813.103,89 0,00 0,00 813.103,89	813.103,89 0,00 0,00 813.103,89
12 1 1 1	11201040	NIDI D'INFANZIA: CONTRIBUTI PREVIDENZIALI SUPPLEMENTI Resp. proc.: 15040 - S.O. GESTIONE DEL RAPPORTO DI LAVORO	U.1.01.02.01.000	117.994,45	competenza di cui già imp. di cui F.P.V. cassa	280.760,00 0,00 0,00 417.994,45	300.000,00 0,00 0,00 300.000,00	300.000,00 0,00 0,00 300.000,00	300.000,00 0,00 0,00 300.000,00
12 1 1 1	11201050	SOSTEGNO ALLA FAMIGLIA PER MINORI: CONTRIBUTI PREVIDENZIALI Resp. proc.: 15040 - S.O. GESTIONE DEL RAPPORTO DI LAVORO	U.1.01.02.01.000	0,00	competenza di cui già imp. di cui F.P.V. cassa	280.354,80 0,00 0,00 0,00	0,00 0,00 0,00 0,00	0,00 0,00 0,00 0,00	0,00 0,00 0,00 0,00
Totale MACROAGGREGATO 1 - Redditi da lavoro dipendente				415.827,44	competenza di cui già imp. di cui F.P.V. cassa	6.025.143,71 0,00 0,00 5.242.918,42	4.827.090,98 0,00 0,00 4.827.090,98	4.827.090,98 0,00 0,00 4.827.090,98	4.827.090,98 0,00 0,00 4.827.090,98
MACROAGGREGATO 2: Imposte e tasse a carico dell'ente									
12 1 1 2	11201100	SOSTEGNO ALLA FAMIGLIA PER MINORI: IRAP Resp. proc.: 15040 - S.O. GESTIONE DEL RAPPORTO DI LAVORO	U.1.02.01.01.000	0,00	competenza di cui già imp. di cui F.P.V. cassa	79.278,88 0,00 0,00 0,00	0,00 0,00 0,00 0,00	0,00 0,00 0,00 0,00	0,00 0,00 0,00 0,00
Totale MACROAGGREGATO 2 - Imposte e tasse a carico dell'ente				0,00	competenza di cui già imp. di cui F.P.V. cassa	79.278,88 0,00 0,00 0,00	0,00 0,00 0,00 0,00	0,00 0,00 0,00 0,00	0,00 0,00 0,00 0,00
Totale TITOLO 1 - Spese correnti				415.827,44	competenza di cui già imp. di cui F.P.V. cassa	6.104.422,59 0,00 0,00 5.242.918,42	4.827.090,98 0,00 0,00 4.827.090,98	4.827.090,98 0,00 0,00 4.827.090,98	4.827.090,98 0,00 0,00 4.827.090,98
Totale PROGRAMMA 1 - Interventi per l'infanzia e i minori e per asili nido				415.827,44	competenza di cui già imp. di cui F.P.V. cassa	6.104.422,59 0,00 0,00 5.242.918,42	4.827.090,98 0,00 0,00 4.827.090,98	4.827.090,98 0,00 0,00 4.827.090,98	4.827.090,98 0,00 0,00 4.827.090,98
PROGRAMMA 2:		Interventi per la disabilità							
TITOLO 1:		Spese correnti							
MACROAGGREGATO 1:		Redditi da lavoro dipendente							

RESPONSABILE DI SERVIZIO: 15000 - SETTORE RISORSE UMANE (segue)

MISSIONE PROGRAMMA TITOLO MACROAGGR.	DENOMINAZIONE	PIANO FINANZIARIO (IV Liv.)	RESIDUI PRESUNTI AL TERMINE DELL'ESERCIZIO PRECEDENTE QUELLO CUI SI RIFERISCE IL BILANCIO		PREVISIONI DEFINITIVE DELL'ANNO PRECEDENTE QUELLO CUI SI RIFERISCE IL BILANCIO	PREVISIONI DEL BILANCIO PLURIENNALE			
						Previsioni dell'anno cui si riferisce il bilancio	Previsioni dell'anno 2026	Previsioni dell'anno 2027	
CAPITOLO									
12 2 1 1 11202005	DISABILI: RETRIBUZIONI PERSONALE- STRAORDINARIO Resp. proc.: 15040 - S.O. GESTIONE DEL RAPPORTO DI LAVORO	U.1.01.01.01.000	8.656,45	competenza di cui già imp. di cui F.P.V. cassa	10.000,00 0,00	0,00 0,00 0,00 8.656,45	0,00 0,00 0,00	0,00 0,00 0,00	0,00 0,00 0,00
12 2 1 1 11202010	DISABILI: RETRIBUZIONI PERSONALE Resp. proc.: 15040 - S.O. GESTIONE DEL RAPPORTO DI LAVORO	U.1.01.01.01.000	0,00	competenza di cui già imp. di cui F.P.V. cassa	438.397,90 0,00	0,00 0,00 0,00 0,00	0,00 0,00 0,00	0,00 0,00 0,00	0,00 0,00 0,00
12 2 1 1 11202014	M5C2 SUBINV 1.2 AUTONOMIA PERSONE CON DISABILITA' COMPONENTE GESTIONALE - RAFFORZAMENTO EQUIPE +2 ASS SOC - RETRIBUZIONI PERSONALE - CUP I34H22000200006 Resp. proc.: 15040 - S.O. GESTIONE DEL RAPPORTO DI LAVORO	U.1.01.01.01.000	518,57	competenza di cui già imp. di cui F.P.V. cassa	22.770,00 0,00	0,00 0,00 0,00 0,00	0,00 0,00 0,00	0,00 0,00 0,00	0,00 0,00 0,00
12 2 1 1 11202017	M5C2 SUBINV 1.2 AUTONOMIA PERSONE CON DISABILITA' COMPONENTE GESTIONALE - RAFFORZAMENTO EQUIPE +2 ASS SOC - CONTRIBUTI PREVIDENZIALI - CUP I34H22000200006 Resp. proc.: 15040 - S.O. GESTIONE DEL RAPPORTO DI LAVORO	U.1.01.02.01.000	26,51	competenza di cui già imp. di cui F.P.V. cassa	6.860,00 0,00	0,00 0,00 0,00 0,00	0,00 0,00 0,00	0,00 0,00 0,00	0,00 0,00 0,00
12 2 1 1 11202030	DISABILI: CONTRIBUTI PREVIDENZIALI Resp. proc.: 15040 - S.O. GESTIONE DEL RAPPORTO DI LAVORO	U.1.01.02.01.000	0,00	competenza di cui già imp. di cui F.P.V. cassa	129.082,17 0,00	0,00 0,00 0,00 0,00	0,00 0,00 0,00	0,00 0,00 0,00	0,00 0,00 0,00
Totale MACROAGGREGATO 1 - Redditi da lavoro dipendente			9.201,53	competenza di cui già imp. di cui F.P.V. cassa	607.110,07 0,00	0,00 0,00 0,00 8.656,45	0,00 0,00 0,00	0,00 0,00 0,00	0,00 0,00 0,00
MACROAGGREGATO 2: Imposte e tasse a carico dell'ente									
12 2 1 2 11202050	DISABILI: IRAP Resp. proc.: 15040 - S.O. GESTIONE DEL RAPPORTO DI LAVORO	U.1.02.01.01.000	0,00	competenza di cui già imp. di cui F.P.V. cassa	37.859,76 0,00	0,00 0,00 0,00 0,00	0,00 0,00 0,00	0,00 0,00 0,00	0,00 0,00 0,00
12 2 1 2 11202061	M5C2 SUBINV 1.2 AUTONOMIA PERSONE CON DISABILITA' COMPONENTE GESTIONALE - RAFFORZAMENTO EQUIPE +2 ASS SOCIALI - IRAP - CUP I34H22000200006 Resp. proc.: 15040 - S.O. GESTIONE DEL RAPPORTO DI LAVORO	U.1.02.01.01.000	7,43	competenza di cui già imp. di cui F.P.V. cassa	1.936,00 0,00	0,00 0,00 0,00 0,00	0,00 0,00 0,00	0,00 0,00 0,00	0,00 0,00 0,00

RESPONSABILE DI SERVIZIO: 15000 - SETTORE RISORSE UMANE (segue)

MISSIONE PROGRAMMA TITOLO MACROAGGR.	CAPITOLO	DENOMINAZIONE	PIANO FINANZIARIO (IV Liv.)	RESIDUI PRESUNTI AL TERMINE DELL'ESERCIZIO PRECEDENTE QUELLO CUI SI RIFERISCE IL BILANCIO	PREVISIONI DEFINITIVE DELL'ANNO PRECEDENTE QUELLO CUI SI RIFERISCE IL BILANCIO	PREVISIONI DEL BILANCIO PLURIENNALE					
						Previsioni dell'anno cui si riferisce il bilancio	Previsioni dell'anno 2026	Previsioni dell'anno 2027			
Totale MACROAGGREGATO 2 - Imposte e tasse a carico dell'ente				7,43	competenza di cui già imp. di cui F.P.V. cassa	39.795,76 0,00 0,00 0,00	0,00 0,00 0,00 0,00	0,00 0,00 0,00 0,00	0,00 0,00 0,00 0,00		
Totale TITOLO 1 - Spese correnti				9.208,96	competenza di cui già imp. di cui F.P.V. cassa	646.905,83 0,00 0,00 8.656,45	0,00 0,00 0,00 0,00	0,00 0,00 0,00 0,00	0,00 0,00 0,00 0,00		
Totale PROGRAMMA 2 - Interventi per la disabilità				9.208,96	competenza di cui già imp. di cui F.P.V. cassa	646.905,83 0,00 0,00 8.656,45	0,00 0,00 0,00 0,00	0,00 0,00 0,00 0,00	0,00 0,00 0,00 0,00		
PROGRAMMA 3:		Interventi per gli anziani									
TITOLO 1:		Spese correnti									
MACROAGGREGATO 1:		Redditi da lavoro dipendente									
12	3	1	1	ANZIANI: RETRIBUZIONI PERSONALE	U.1.01.01.01.000	0,00	competenza	564.100,16	0,00	0,00	0,00
	11203010			Resp. proc.: 15040 - S.O. GESTIONE DEL RAPPORTO DI LAVORO			di cui già imp.		0,00	0,00	0,00
							di cui F.P.V.	0,00	0,00	0,00	0,00
							cassa		0,00		0,00
12	3	1	1	ANZIANI: RETRIBUZIONI PERSONALE - STRAORDINARIO	U.1.01.01.01.000	4.576,68	competenza	10.000,00	0,00	0,00	0,00
	11203015			Resp. proc.: 15040 - S.O. GESTIONE DEL RAPPORTO DI LAVORO			di cui già imp.		0,00	0,00	0,00
							di cui F.P.V.	0,00	0,00	0,00	0,00
							cassa		4.576,68		0,00
12	3	1	1	ANZIANI: CONTRIBUTI PREVIDENZIALI	U.1.01.02.01.000	0,00	competenza	166.716,27	0,00	0,00	0,00
	11203020			Resp. proc.: 15040 - S.O. GESTIONE DEL RAPPORTO DI LAVORO			di cui già imp.		0,00	0,00	0,00
							di cui F.P.V.	0,00	0,00	0,00	0,00
							cassa		0,00		0,00
Totale MACROAGGREGATO 1 - Redditi da lavoro dipendente				4.576,68	competenza di cui già imp. di cui F.P.V. cassa	740.816,43 0,00 0,00 4.576,68	0,00 0,00 0,00 0,00	0,00 0,00 0,00 0,00	0,00 0,00 0,00 0,00		
MACROAGGREGATO 2:		Imposte e tasse a carico dell'ente									
12	3	1	2	ANZIANI: IRAP	U.1.02.01.01.000	0,00	competenza	54.250,85	0,00	0,00	0,00
	11203040			Resp. proc.: 15040 - S.O. GESTIONE DEL RAPPORTO DI LAVORO			di cui già imp.		0,00	0,00	0,00
							di cui F.P.V.	0,00	0,00	0,00	0,00
							cassa		0,00		0,00
Totale MACROAGGREGATO 2 - Imposte e tasse a carico dell'ente				0,00	competenza di cui già imp. di cui F.P.V. cassa	54.250,85 0,00 0,00 0,00	0,00 0,00 0,00 0,00	0,00 0,00 0,00 0,00	0,00 0,00 0,00 0,00		

RESPONSABILE DI SERVIZIO: 15000 - SETTORE RISORSE UMANE (segue)

MISSIONE PROGRAMMA TITOLO MACROAGGR.	DENOMINAZIONE	PIANO FINANZIARIO (IV Liv.)	RESIDUI PRESUNTI AL TERMINE DELL'ESERCIZIO PRECEDENTE QUELLO CUI SI RIFERISCE IL BILANCIO		PREVISIONI DEFINITIVE DELL'ANNO PRECEDENTE QUELLO CUI SI RIFERISCE IL BILANCIO	PREVISIONI DEL BILANCIO PLURIENNALE		
						Previsioni dell'anno cui si riferisce il bilancio	Previsioni dell'anno 2026	Previsioni dell'anno 2027
CAPITOLO								
Totale TITOLO 1 - Spese correnti			4.576,68	competenza	795.067,28	0,00	0,00	0,00
				di cui già imp.		0,00	0,00	0,00
				di cui F.P.V.	0,00	0,00	0,00	0,00
				cassa		4.576,68		
Totale PROGRAMMA 3 - Interventi per gli anziani			4.576,68	competenza	795.067,28	0,00	0,00	0,00
				di cui già imp.		0,00	0,00	0,00
				di cui F.P.V.	0,00	0,00	0,00	0,00
				cassa		4.576,68		
PROGRAMMA 4: Interventi per soggetti a rischio di esclusione sociale								
TITOLO 1: Spese correnti								
MACROAGGREGATO 1: Redditi da lavoro dipendente								
12 4 1 1	INTERV.DISAGIO ADULTO: RETRIBUZIONI PERSONALE	U.1.01.01.01.000	0,00	competenza	245.239,96	0,00	0,00	0,00
11204010	Resp. proc.: 15040 - S.O. GESTIONE DEL RAPPORTO DI LAVORO			di cui già imp.		0,00	0,00	0,00
				di cui F.P.V.	0,00	0,00	0,00	0,00
				cassa		0,00		
12 4 1 1	INTERV. DISAGIO ADULTO: RETRIBUZIONI PERSONALE - STRAORDINARIO	U.1.01.01.01.000	8.292,89	competenza	10.000,00	0,00	0,00	0,00
11204015	Resp. proc.: 15040 - S.O. GESTIONE DEL RAPPORTO DI LAVORO			di cui già imp.		0,00	0,00	0,00
				di cui F.P.V.	0,00	0,00	0,00	0,00
				cassa		8.292,89		
12 4 1 1	INTERV.DISAGIO ADULTO: CONTRIBUTI PREVIDENZIALI	U.1.01.02.01.000	0,00	competenza	73.519,33	0,00	0,00	0,00
11204030	Resp. proc.: 15040 - S.O. GESTIONE DEL RAPPORTO DI LAVORO			di cui già imp.		0,00	0,00	0,00
				di cui F.P.V.	0,00	0,00	0,00	0,00
				cassa		0,00		
Totale MACROAGGREGATO 1 - Redditi da lavoro dipendente			8.292,89	competenza	328.759,29	0,00	0,00	0,00
				di cui già imp.		0,00	0,00	0,00
				di cui F.P.V.	0,00	0,00	0,00	0,00
				cassa		8.292,89		
MACROAGGREGATO 2: Imposte e tasse a carico dell'ente								
12 4 1 2	INTERV.DISAGIO ADULTO: IRAP	U.1.02.01.01.000	0,00	competenza	20.641,28	0,00	0,00	0,00
11204070	Resp. proc.: 15040 - S.O. GESTIONE DEL RAPPORTO DI LAVORO			di cui già imp.		0,00	0,00	0,00
				di cui F.P.V.	0,00	0,00	0,00	0,00
				cassa		0,00		
Totale MACROAGGREGATO 2 - Imposte e tasse a carico dell'ente			0,00	competenza	20.641,28	0,00	0,00	0,00
				di cui già imp.		0,00	0,00	0,00
				di cui F.P.V.	0,00	0,00	0,00	0,00
				cassa		0,00		
MACROAGGREGATO 3: Acquisto di beni e servizi								

RESPONSABILE DI SERVIZIO: 15000 - SETTORE RISORSE UMANE (segue)

MISSIONE PROGRAMMA TITOLO MACROAGGR.	DENOMINAZIONE	PIANO FINANZIARIO (IV Liv.)	RESIDUI PRESUNTI AL TERMINE DELL'ESERCIZIO PRECEDENTE QUELLO CUI SI RIFERISCE IL BILANCIO		PREVISIONI DEFINITIVE DELL'ANNO PRECEDENTE QUELLO CUI SI RIFERISCE IL BILANCIO	PREVISIONI DEL BILANCIO PLURIENNALE		
						Previsioni dell'anno cui si riferisce il bilancio	Previsioni dell'anno 2026	Previsioni dell'anno 2027
CAPITOLO								
12 4 1 3 11204360	INTERVENTI DISAGIO ADULTO: TIROCINI FORMATIVI E LAVORATORI SOCIALMENTE UTILI Resp. proc.: 15040 - S.O. GESTIONE DEL RAPPORTO DI LAVORO	U.1.03.02.12.000	0,00	competenza di cui già imp. di cui F.P.V. cassa	5.000,00 0,00 0,00 0,00	20.000,00 0,00 0,00 20.000,00	20.000,00 0,00 0,00 0,00	20.000,00 0,00 0,00 0,00
Totale MACROAGGREGATO 3 - Acquisto di beni e servizi			0,00	competenza di cui già imp. di cui F.P.V. cassa	5.000,00 0,00 0,00 0,00	20.000,00 0,00 0,00 20.000,00	20.000,00 0,00 0,00 0,00	20.000,00 0,00 0,00 0,00
Totale TITOLO 1 - Spese correnti			8.292,89	competenza di cui già imp. di cui F.P.V. cassa	354.400,57 0,00 0,00 0,00	20.000,00 0,00 0,00 28.292,89	20.000,00 0,00 0,00 0,00	20.000,00 0,00 0,00 0,00
Totale PROGRAMMA 4 - Interventi per soggetti a rischio di esclusione sociale			8.292,89	competenza di cui già imp. di cui F.P.V. cassa	354.400,57 0,00 0,00 0,00	20.000,00 0,00 0,00 28.292,89	20.000,00 0,00 0,00 0,00	20.000,00 0,00 0,00 0,00
PROGRAMMA 5:		Interventi per le famiglie						
TITOLO 1:		Spese correnti						
MACROAGGREGATO 1:		Redditi da lavoro dipendente						
12 5 1 1 11205010	INTERVENTI A FAVORE DELLA FAMIGLIA: RETRIBUZIONI PERSONALE Resp. proc.: 15040 - S.O. GESTIONE DEL RAPPORTO DI LAVORO	U.1.01.01.01.000	0,00	competenza di cui già imp. di cui F.P.V. cassa	287.736,25 0,00 0,00 0,00	0,00 0,00 0,00 0,00	0,00 0,00 0,00 0,00	0,00 0,00 0,00 0,00
12 5 1 1 11205015	INTERVENTI A FAVORE DELLA FAMIGLIA: RETRIBUZIONI PERSONALE - STRAORDINARIO Resp. proc.: 15040 - S.O. GESTIONE DEL RAPPORTO DI LAVORO	U.1.01.01.01.000	7.372,17	competenza di cui già imp. di cui F.P.V. cassa	10.000,00 0,00 0,00 0,00	0,00 0,00 0,00 7.372,17	0,00 0,00 0,00 0,00	0,00 0,00 0,00 0,00
12 5 1 1 11205020	INTERVENTI A FAVORE DELLA FAMIGLIA: CONTRIBUTI PREVIDENZIALI Resp. proc.: 15040 - S.O. GESTIONE DEL RAPPORTO DI LAVORO	U.1.01.02.01.000	0,00	competenza di cui già imp. di cui F.P.V. cassa	87.953,08 0,00 0,00 0,00	0,00 0,00 0,00 0,00	0,00 0,00 0,00 0,00	0,00 0,00 0,00 0,00
Totale MACROAGGREGATO 1 - Redditi da lavoro dipendente			7.372,17	competenza di cui già imp. di cui F.P.V. cassa	385.689,33 0,00 0,00 0,00	0,00 0,00 0,00 7.372,17	0,00 0,00 0,00 0,00	0,00 0,00 0,00 0,00
MACROAGGREGATO 2:		Imposte e tasse a carico dell'ente						
12 5 1 2 11205040	INTERVENTI A FAVORE DELLA FAMIGLIA: IRAP Resp. proc.: 15040 - S.O. GESTIONE DEL RAPPORTO DI LAVORO	U.1.02.01.01.000	0,00	competenza di cui già imp. di cui F.P.V. cassa	24.965,55 0,00 0,00 0,00	0,00 0,00 0,00 0,00	0,00 0,00 0,00 0,00	0,00 0,00 0,00 0,00

RESPONSABILE DI SERVIZIO: 15000 - SETTORE RISORSE UMANE (segue)

MISSIONE PROGRAMMA TITOLO MACROAGGR.	DENOMINAZIONE	PIANO FINANZIARIO (IV Liv.)	RESIDUI PRESUNTI AL TERMINE DELL'ESERCIZIO PRECEDENTE QUELLO CUI SI RIFERISCE IL BILANCIO	PREVISIONI DEFINITIVE DELL'ANNO PRECEDENTE QUELLO CUI SI RIFERISCE IL BILANCIO	PREVISIONI DEL BILANCIO PLURIENNALE			
					Previsioni dell'anno cui si riferisce il bilancio	Previsioni dell'anno 2026	Previsioni dell'anno 2027	
CAPITOLO								
Totale MACROAGGREGATO 2 - Imposte e tasse a carico dell'ente			0,00	competenza di cui già imp. di cui F.P.V. cassa	24.965,55	0,00	0,00	0,00
Totale TITOLO 1 - Spese correnti			7.372,17	competenza di cui già imp. di cui F.P.V. cassa	410.654,88	0,00	0,00	0,00
Totale PROGRAMMA 5 - Interventi per le famiglie			7.372,17	competenza di cui già imp. di cui F.P.V. cassa	410.654,88	0,00	0,00	0,00
PROGRAMMA 7: Programmazione e governo della rete dei servizi socio-sanitari e								
TITOLO 1: Spese correnti								
MACROAGGREGATO 1: Redditi da lavoro dipendente								
12 7 1 1	SOCIALE: RETRIBUZIONI PERSONALE	U.1.01.01.01.000	22.251,38	competenza	2.159.019,45	4.702.944,32	4.702.944,32	4.702.944,32
11207010	Resp. proc.: 15040 - S.O. GESTIONE DEL RAPPORTO DI LAVORO			di cui già imp.		37.760,00	0,00	0,00
				di cui F.P.V.	0,00	0,00	0,00	0,00
				cassa		4.725.195,70		
12 7 1 1	SOCIALE : RETRIBUZIONI (VEDI CAP 02101204 E AVANZO VINCOLATO)	U.1.01.01.01.000	67.719,94	competenza	140.362,00	96.238,18	0,00	0,00
11207011	Resp. proc.: 15040 - S.O. GESTIONE DEL RAPPORTO DI LAVORO			di cui già imp.		96.238,18	0,00	0,00
				di cui F.P.V.	0,00	0,00	0,00	0,00
				cassa		163.958,12		
12 7 1 1	SOCIALE: RETRIBUZIONI PERSONALE- STRAORDINARIO	U.1.01.01.01.000	0,00	competenza	10.000,00	0,00	0,00	0,00
11207015	Resp. proc.: 15040 - S.O. GESTIONE DEL RAPPORTO DI LAVORO			di cui già imp.		0,00	0,00	0,00
				di cui F.P.V.	0,00	0,00	0,00	0,00
				cassa		0,00		
12 7 1 1	FONDO NAZIONALE NON AUTOSUFFICIENZA QUOTA PERSONALE PUA: RETRIBUZIONI (VEDI CAP. E 02101390)	U.1.01.01.01.000	12.118,31	competenza	64.561,14	64.561,14	64.561,14	64.561,14
11207020	Resp. proc.: 15040 - S.O. GESTIONE DEL RAPPORTO DI LAVORO			di cui già imp.		57.474,99	57.474,99	0,00
				di cui F.P.V.	0,00	0,00	0,00	0,00
				cassa		76.679,45		
12 7 1 1	SOCIALE: CONTRIBUTI PREVIDENZIALI	U.1.01.02.01.000	14.645,91	competenza	661.503,06	1.372.515,42	1.372.515,42	1.372.515,42
11207060	Resp. proc.: 15040 - S.O. GESTIONE DEL RAPPORTO DI LAVORO			di cui già imp.		11.377,00	0,00	0,00
				di cui F.P.V.	0,00	0,00	0,00	0,00
				cassa		1.387.161,33		
12 7 1 1	SOCIALE: CONTRIBUTI (VEDI CAP 02101204 E AVV)	U.1.01.02.01.000	21.771,09	competenza	42.139,75	28.892,73	0,00	0,00
11207061	Resp. proc.: 15040 - S.O. GESTIONE DEL RAPPORTO DI LAVORO			di cui già imp.		28.892,73	0,00	0,00
				di cui F.P.V.	0,00	0,00	0,00	0,00
				cassa		50.663,82		

RESPONSABILE DI SERVIZIO: 15000 - SETTORE RISORSE UMANE (segue)

MISSIONE PROGRAMMA TITOLO MACROAGGR.	DENOMINAZIONE	PIANO FINANZIARIO (IV Liv.)	RESIDUI PRESUNTI AL TERMINE DELL'ESERCIZIO PRECEDENTE QUELLO CUI SI RIFERISCE IL BILANCIO		PREVISIONI DEFINITIVE DELL'ANNO PRECEDENTE QUELLO CUI SI RIFERISCE IL BILANCIO	PREVISIONI DEL BILANCIO PLURIENNALE			
						Previsioni dell'anno cui si riferisce il bilancio	Previsioni dell'anno 2026	Previsioni dell'anno 2027	
CAPITOLO									
12 7 1 1 11207080	FONDO NAZIONALE NON AUTOSUFFICIENZA QUOTA PERSONALE PUA: CONTRIBUTI (VEDI CAP. E 02101390) Resp. proc.: 15040 - S.O. GESTIONE DEL RAPPORTO DI LAVORO	U.1.01.02.01.000	4.562,07	competenza di cui già imp. di cui F.P.V. cassa	18.410,75 0,00	18.410,75 16.380,04 0,00 22.972,82	18.410,75 16.380,04 0,00	18.410,75 0,00	
Totale MACROAGGREGATO 1 - Redditi da lavoro dipendente			143.068,70	competenza di cui già imp. di cui F.P.V. cassa	3.095.996,15 248.122,94 0,00	6.283.562,54 248.122,94 0,00 6.426.631,24	6.158.431,63 73.855,03 0,00	6.158.431,63 0,00 0,00	
MACROAGGREGATO 2: Imposte e tasse a carico dell'ente									
12 7 1 2 11207120	SOCIALE: IRAP Resp. proc.: 15040 - S.O. GESTIONE DEL RAPPORTO DI LAVORO	U.1.02.01.01.000	6.491,43	competenza di cui già imp. di cui F.P.V. cassa	189.966,45 0,00	408.015,05 3.444,00 0,00 414.506,48	408.015,05 0,00 0,00	408.015,05 0,00 0,00	
12 7 1 2 11207121	SOCIALE: IRAP (VEDI CAP 02101204 E AVV) Resp. proc.: 15040 - S.O. GESTIONE DEL RAPPORTO DI LAVORO	U.1.02.01.01.000	6.162,37	competenza di cui già imp. di cui F.P.V. cassa	11.930,75 0,00	8.180,24 8.180,24 0,00 14.342,61	0,00 0,00 0,00	0,00 0,00 0,00	
12 7 1 2 11207130	FONDO NAZIONALE NON AUTOSUFFICIENZA QUOTA PERSONALE PUA: IRAP (VEDI CAP. E 02101390) Resp. proc.: 15040 - S.O. GESTIONE DEL RAPPORTO DI LAVORO	U.1.02.01.01.000	1.362,72	competenza di cui già imp. di cui F.P.V. cassa	5.489,11 0,00	5.489,11 4.885,37 0,00 6.851,83	5.489,11 4.885,37 0,00	5.489,11 0,00 0,00	
Totale MACROAGGREGATO 2 - Imposte e tasse a carico dell'ente			14.016,52	competenza di cui già imp. di cui F.P.V. cassa	207.386,31 16.509,61 0,00	421.684,40 16.509,61 0,00 435.700,92	413.504,16 4.885,37 0,00	413.504,16 0,00 0,00	
MACROAGGREGATO 10: Altre spese correnti									
12 7 1 10 79902102	FPV - SOCIALE: IRAP (VEDI CAP 02101204) Resp. proc.: 15040 - S.O. GESTIONE DEL RAPPORTO DI LAVORO	U.1.10.02.01.000	0,00	competenza di cui già imp. di cui F.P.V. cassa	8.180,24 8.180,24	0,00 0,00 0,00 0,00	0,00 0,00 0,00	0,00 0,00 0,00	
12 7 1 10 79902188	FPV - SOCIALE: CONTRIBUTI (VEDI CAP 02101204) Resp. proc.: 15040 - S.O. GESTIONE DEL RAPPORTO DI LAVORO	U.1.10.02.01.000	0,00	competenza di cui già imp. di cui F.P.V. cassa	28.892,73 28.892,73	0,00 0,00 0,00 0,00	0,00 0,00 0,00	0,00 0,00 0,00	
12 7 1 10 79902222	FPV - SOCIALE : RETRIBUZIONI (VEDI CAP 02101204) Resp. proc.: 15040 - S.O. GESTIONE DEL RAPPORTO DI LAVORO	U.1.10.02.01.000	0,00	competenza di cui già imp. di cui F.P.V. cassa	96.238,18 96.238,18	0,00 0,00 0,00 0,00	0,00 0,00 0,00	0,00 0,00 0,00	

RESPONSABILE DI SERVIZIO: 15000 - SETTORE RISORSE UMANE (segue)

MISSIONE PROGRAMMA TITOLO MACROAGGR.	DENOMINAZIONE	PIANO FINANZIARIO (IV Liv.)	RESIDUI PRESUNTI AL TERMINE DELL'ESERCIZIO PRECEDENTE QUELLO CUI SI RIFERISCE IL BILANCIO		PREVISIONI DEFINITIVE DELL'ANNO PRECEDENTE QUELLO CUI SI RIFERISCE IL BILANCIO	PREVISIONI DEL BILANCIO PLURIENNALE					
						Previsioni dell'anno cui si riferisce il bilancio	Previsioni dell'anno 2026	Previsioni dell'anno 2027			
CAPITOLO											
Totale MACROAGGREGATO 10 - Altre spese correnti			0,00	competenza	133.311,15	0,00	0,00	0,00			
				di cui già imp.		0,00	0,00	0,00			
				di cui F.P.V.	133.311,15	0,00	0,00	0,00			
				cassa		0,00					
Totale TITOLO 1 - Spese correnti			157.085,22	competenza	3.436.693,61	6.705.246,94	6.571.935,79	6.571.935,79			
				di cui già imp.		264.632,55	78.740,40	0,00			
				di cui F.P.V.	133.311,15	0,00	0,00	0,00			
				cassa		6.862.332,16					
Totale PROGRAMMA 7 - Programmazione e governo della rete dei servizi sociosanitari e sociali			157.085,22	competenza	3.436.693,61	6.705.246,94	6.571.935,79	6.571.935,79			
				di cui già imp.		264.632,55	78.740,40	0,00			
				di cui F.P.V.	133.311,15	0,00	0,00	0,00			
				cassa		6.862.332,16					
PROGRAMMA 8: Cooperazione e associazionismo											
TITOLO 1: Spese correnti											
MACROAGGREGATO 1: Redditi da lavoro dipendente											
12	8	1	1	ASSOCIAZIONISMO E COOPERAZIONE: RETRIBUZIONI PERSONALE	U.1.01.01.01.000	0,00	competenza	182.452,06	29.174,78	29.174,78	29.174,78
	11208010			Resp. proc.: 15040 - S.O. GESTIONE DEL RAPPORTO DI LAVORO			di cui già imp.		0,00	0,00	0,00
							di cui F.P.V.	0,00	0,00	0,00	0,00
							cassa	29.174,78			
12	8	1	1	ASSOCIAZIONISMO E COOPERAZIONE: CONTRIBUTI PREVIDENZIALI	U.1.01.02.01.000	0,00	competenza	56.355,13	9.994,02	9.994,02	9.994,02
	11208020			Resp. proc.: 15040 - S.O. GESTIONE DEL RAPPORTO DI LAVORO			di cui già imp.		0,00	0,00	0,00
							di cui F.P.V.	0,00	0,00	0,00	0,00
							cassa	9.994,02			
Totale MACROAGGREGATO 1 - Redditi da lavoro dipendente			0,00	competenza	238.807,19	39.168,80	di cui già imp.	0,00	39.168,80	39.168,80	39.168,80
				di cui F.P.V.	0,00	0,00		0,00	0,00	0,00	
				cassa		39.168,80					
MACROAGGREGATO 2: Imposte e tasse a carico dell'ente											
12	8	1	2	ASSOCIAZIONISMO, PARTECIPAZIONE E PARI OPPORTUNITA': IRAP	U.1.02.01.01.000	0,00	competenza	16.750,94	2.529,03	2.529,03	2.529,03
	11208040			Resp. proc.: 15040 - S.O. GESTIONE DEL RAPPORTO DI LAVORO			di cui già imp.		0,00	0,00	0,00
							di cui F.P.V.	0,00	0,00	0,00	0,00
							cassa	2.529,03			
Totale MACROAGGREGATO 2 - Imposte e tasse a carico dell'ente			0,00	competenza	16.750,94	2.529,03	di cui già imp.	0,00	2.529,03	2.529,03	2.529,03
				di cui F.P.V.	0,00	0,00		0,00	0,00	0,00	
				cassa		2.529,03					

RESPONSABILE DI SERVIZIO: 15000 - SETTORE RISORSE UMANE (segue)

MISSIONE PROGRAMMA TITOLO MACROAGGR.	DENOMINAZIONE	PIANO FINANZIARIO (IV Liv.)	RESIDUI PRESUNTI AL TERMINE DELL'ESERCIZIO PRECEDENTE QUELLO CUI SI RIFERISCE IL BILANCIO	PREVISIONI DEFINITIVE DELL'ANNO PRECEDENTE QUELLO CUI SI RIFERISCE IL BILANCIO	PREVISIONI DEL BILANCIO PLURIENNALE			
					Previsioni dell'anno cui si riferisce il bilancio	Previsioni dell'anno 2026	Previsioni dell'anno 2027	
CAPITOLO								
Totale TITOLO 1 - Spese correnti			0,00	competenza di cui già imp. di cui F.P.V. cassa	255.558,13 0,00 0,00 41.697,83	41.697,83 0,00 0,00 41.697,83	41.697,83 0,00 0,00 41.697,83	41.697,83 0,00 0,00 41.697,83
Totale PROGRAMMA 8 - Cooperazione e associazionismo			0,00	competenza di cui già imp. di cui F.P.V. cassa	255.558,13 0,00 0,00 41.697,83	41.697,83 0,00 0,00 41.697,83	41.697,83 0,00 0,00 41.697,83	41.697,83 0,00 0,00 41.697,83
Totale MISSIONE 12 - Diritti sociali, politiche sociali e famiglia			602.363,36	competenza di cui già imp. di cui F.P.V. cassa	12.003.702,89 264.632,55 133.311,15 12.195.846,60	11.594.035,75 264.632,55 0,00 12.195.846,60	11.460.724,60 78.740,40 0,00 11.460.724,60	11.460.724,60 0,00 0,00 11.460.724,60
MISSIONE 13:	Tutela della salute							
PROGRAMMA 7:	Ulteriori spese in materia sanitaria							
TITOLO 1:	Spese correnti							
MACROAGGREGATO 1:	Redditi da lavoro dipendente							
13 7 1 1	BENESSERE ANIMALE: RETRIBUZIONI	U.1.01.01.01.000	0,00	competenza di cui già imp. di cui F.P.V. cassa	0,00 0,00 0,00 160.504,31	160.504,31 0,00 0,00 160.504,31	160.504,31 0,00 0,00 160.504,31	160.504,31 0,00 0,00 160.504,31
11307200	Resp. proc.: 15040 - S.O. GESTIONE DEL RAPPORTO DI LAVORO							
13 7 1 1	BENESSERE ANIMALE: CONTRIBUTI	U.1.01.02.01.000	0,00	competenza di cui già imp. di cui F.P.V. cassa	0,00 0,00 0,00 46.616,67	0,00 0,00 0,00 46.616,67	46.616,67 0,00 0,00 46.616,67	46.616,67 0,00 0,00 46.616,67
11307205	Resp. proc.: 15040 - S.O. GESTIONE DEL RAPPORTO DI LAVORO							
Totale MACROAGGREGATO 1 - Redditi da lavoro dipendente			0,00	competenza di cui già imp. di cui F.P.V. cassa	0,00 0,00 0,00 207.120,98	207.120,98 0,00 0,00 207.120,98	207.120,98 0,00 0,00 207.120,98	207.120,98 0,00 0,00 207.120,98
MACROAGGREGATO 2:	Imposte e tasse a carico dell'ente							
13 7 1 2	BENESSERE ANIMALE: IRAP	U.1.02.01.01.000	0,00	competenza di cui già imp. di cui F.P.V. cassa	0,00 0,00 0,00 13.770,01	0,00 0,00 0,00 13.770,01	13.770,01 0,00 0,00 13.770,01	13.770,01 0,00 0,00 13.770,01
11307215	Resp. proc.: 15040 - S.O. GESTIONE DEL RAPPORTO DI LAVORO							
Totale MACROAGGREGATO 2 - Imposte e tasse a carico dell'ente			0,00	competenza di cui già imp. di cui F.P.V. cassa	0,00 0,00 0,00 13.770,01	13.770,01 0,00 0,00 13.770,01	13.770,01 0,00 0,00 13.770,01	13.770,01 0,00 0,00 13.770,01

RESPONSABILE DI SERVIZIO: 15000 - SETTORE RISORSE UMANE (segue)

MISSIONE PROGRAMMA TITOLO MACROAGGR.	DENOMINAZIONE	PIANO FINANZIARIO (IV Liv.)	RESIDUI PRESUNTI AL TERMINE DELL'ESERCIZIO PRECEDENTE QUELLO CUI SI RIFERISCE IL BILANCIO	PREVISIONI DEFINITIVE DELL'ANNO PRECEDENTE QUELLO CUI SI RIFERISCE IL BILANCIO	PREVISIONI DEL BILANCIO PLURIENNALE		
					Previsioni dell'anno cui si riferisce il bilancio	Previsioni dell'anno 2026	Previsioni dell'anno 2027
CAPITOLO							
	Totale TITOLO 1 - Spese correnti		0,00	competenza di cui già imp. di cui F.P.V. cassa	0,00 0,00 0,00 220.890,99	220.890,99 0,00 0,00 220.890,99	220.890,99 0,00 0,00 220.890,99
	Totale PROGRAMMA 7 - Ulteriori spese in materia sanitaria		0,00	competenza di cui già imp. di cui F.P.V. cassa	0,00 0,00 0,00 220.890,99	220.890,99 0,00 0,00 220.890,99	220.890,99 0,00 0,00 220.890,99
	Totale MISSIONE 13 - Tutela della salute		0,00	competenza di cui già imp. di cui F.P.V. cassa	0,00 0,00 0,00 220.890,99	220.890,99 0,00 0,00 220.890,99	220.890,99 0,00 0,00 220.890,99
MISSIONE 14:	Sviluppo economico e competitività						
PROGRAMMA 1:	Industria PMI e Artigianato						
TITOLO 1:	Spese correnti						
MACROAGGREGATO 1:	Redditi da lavoro dipendente						
14 1 1 1	ACQUE ATTIVITA' ESTRATTIVE:RETRIBUZIONI	U.1.01.01.01.000	0,00	competenza	145.746,88	0,00	0,00
11401350	Resp. proc.: 15040 - S.O. GESTIONE DEL RAPPORTO DI LAVORO			di cui già imp. di cui F.P.V. cassa	 0,00 0,00	 0,00 0,00	 0,00 0,00
14 1 1 1	ACQUE ATTIVITA' ESTRATTIVE: CONTRIBUTI	U.1.01.02.01.000	0,00	competenza	50.122,26	0,00	0,00
11401355	Resp. proc.: 15040 - S.O. GESTIONE DEL RAPPORTO DI LAVORO			di cui già imp. di cui F.P.V. cassa	 0,00 0,00	 0,00 0,00	 0,00 0,00
	Totale MACROAGGREGATO 1 - Redditi da lavoro dipendente		0,00	competenza di cui già imp. di cui F.P.V. cassa	195.869,14 0,00 0,00 0,00	0,00 0,00 0,00 0,00	0,00 0,00 0,00 0,00
MACROAGGREGATO 2:	Imposte e tasse a carico dell'ente						
14 1 1 2	ACQUE ATTIVITA'ESTRATTIVE: IRAP	U.1.02.01.01.000	0,00	competenza	14.695,91	0,00	0,00
11401365	Resp. proc.: 15040 - S.O. GESTIONE DEL RAPPORTO DI LAVORO			di cui già imp. di cui F.P.V. cassa	 0,00 0,00	 0,00 0,00	 0,00 0,00
	Totale MACROAGGREGATO 2 - Imposte e tasse a carico dell'ente		0,00	competenza di cui già imp. di cui F.P.V. cassa	14.695,91 0,00 0,00 0,00	0,00 0,00 0,00 0,00	0,00 0,00 0,00 0,00

RESPONSABILE DI SERVIZIO: 15000 - SETTORE RISORSE UMANE (segue)

MISSIONE PROGRAMMA TITOLO MACROAGGR.	DENOMINAZIONE	PIANO FINANZIARIO (IV Liv.)	RESIDUI PRESUNTI AL TERMINE DELL'ESERCIZIO PRECEDENTE QUELLO CUI SI RIFERISCE IL BILANCIO		PREVISIONI DEFINITIVE DELL'ANNO PRECEDENTE QUELLO CUI SI RIFERISCE IL BILANCIO	PREVISIONI DEL BILANCIO PLURIENNALE		
						Previsioni dell'anno cui si riferisce il bilancio	Previsioni dell'anno 2026	Previsioni dell'anno 2027
CAPITOLO								
Totale TITOLO 1 - Spese correnti			0,00	competenza	210.565,05	0,00	0,00	0,00
				di cui già imp.		0,00	0,00	0,00
				di cui F.P.V.	0,00	0,00	0,00	0,00
				cassa		0,00		
Totale PROGRAMMA 1 - Industria PMI e Artigianato			0,00	competenza	210.565,05	0,00	0,00	0,00
				di cui già imp.		0,00	0,00	0,00
				di cui F.P.V.	0,00	0,00	0,00	0,00
				cassa		0,00		
PROGRAMMA 2: Commercio - reti distributive - tutela dei consumatori								
TITOLO 1: Spese correnti								
MACROAGGREGATO 1: Redditi da lavoro dipendente								
14 2 1 1	ATTIVITA' ECONOMICHE: RETRIBUZIONI PERSONALE	U.1.01.01.01.000	6.375,45	competenza	259.144,81	734.023,45	734.023,45	734.023,45
11402100	Resp. proc.: 15040 - S.O. GESTIONE DEL RAPPORTO DI LAVORO			di cui già imp.		0,00	0,00	0,00
				di cui F.P.V.	0,00	0,00	0,00	0,00
				cassa		740.398,90		
14 2 1 1	ATTIVITA' ECONOMICHE: CONTRIBUTI PREVIDENZIALI	U.1.01.02.01.000	2.142,00	competenza	77.253,55	209.268,15	209.268,15	209.268,15
11402120	Resp. proc.: 15040 - S.O. GESTIONE DEL RAPPORTO DI LAVORO			di cui già imp.		0,00	0,00	0,00
				di cui F.P.V.	0,00	0,00	0,00	0,00
				cassa		211.410,15		
Totale MACROAGGREGATO 1 - Redditi da lavoro dipendente			8.517,45	competenza	336.398,36	943.291,60	943.291,60	943.291,60
				di cui già imp.		0,00	0,00	0,00
				di cui F.P.V.	0,00	0,00	0,00	0,00
				cassa		951.809,05		
MACROAGGREGATO 2: Imposte e tasse a carico dell'ente								
14 2 1 2	ATTIVITA' ECONOMICHE: IRAP	U.1.02.01.01.000	0,00	competenza	22.928,47	63.174,01	63.174,01	63.174,01
11402130	Resp. proc.: 15040 - S.O. GESTIONE DEL RAPPORTO DI LAVORO			di cui già imp.		0,00	0,00	0,00
				di cui F.P.V.	0,00	0,00	0,00	0,00
				cassa		63.174,01		
Totale MACROAGGREGATO 2 - Imposte e tasse a carico dell'ente			0,00	competenza	22.928,47	63.174,01	63.174,01	63.174,01
				di cui già imp.		0,00	0,00	0,00
				di cui F.P.V.	0,00	0,00	0,00	0,00
				cassa		63.174,01		
Totale TITOLO 1 - Spese correnti			8.517,45	competenza	359.326,83	1.006.465,61	1.006.465,61	1.006.465,61
				di cui già imp.		0,00	0,00	0,00
				di cui F.P.V.	0,00	0,00	0,00	0,00
				cassa		1.014.983,06		
Totale PROGRAMMA 2 - Commercio - reti distributive - tutela dei consumatori			8.517,45	competenza	359.326,83	1.006.465,61	1.006.465,61	1.006.465,61
				di cui già imp.		0,00	0,00	0,00
				di cui F.P.V.	0,00	0,00	0,00	0,00
				cassa		1.014.983,06		

RESPONSABILE DI SERVIZIO: 15000 - SETTORE RISORSE UMANE (segue)

MISSIONE PROGRAMMA TITOLO MACROAGGR.	CAPITOLO	DENOMINAZIONE	PIANO FINANZIARIO (IV Liv.)	RESIDUI PRESUNTI AL TERMINE DELL'ESERCIZIO PRECEDENTE QUELLO CUI SI RIFERISCE IL BILANCIO	PREVISIONI DEFINITIVE DELL'ANNO PRECEDENTE QUELLO CUI SI RIFERISCE IL BILANCIO	PREVISIONI DEL BILANCIO PLURIENNALE					
						Previsioni dell'anno cui si riferisce il bilancio	Previsioni dell'anno 2026	Previsioni dell'anno 2027			
PROGRAMMA 4:		Reti e altri servizi di pubblica utilità									
TITOLO 1:		Spese correnti									
MACROAGGREGATO 1:		Redditi da lavoro dipendente									
14	4	1	1	SERVIZI A IMPRESE E ATTIVITA' ECONOMICHE: RETRIBUZIONI PERSONALE Resp. proc.: 15040 - S.O. GESTIONE DEL RAPPORTO DI LAVORO	U.1.01.01.01.000	10.086,72	competenza di cui già imp. di cui F.P.V. cassa	455.436,28	275.900,39 0,00 0,00 285.987,11	275.900,39 0,00 0,00 0,00	275.900,39 0,00 0,00 0,00
14	4	1	1	SERVIZI A IMPRESE E ATTIVITA' ECONOMICHE: RETRIBUZIONI PERSONALE - STRAORDINARIO Resp. proc.: 15040 - S.O. GESTIONE DEL RAPPORTO DI LAVORO	U.1.01.01.01.000	688,28	competenza di cui già imp. di cui F.P.V. cassa	7.500,00	0,00 0,00 0,00 688,28	0,00 0,00 0,00 0,00	0,00 0,00 0,00 0,00
14	4	1	1	SERVIZI A IMPRESE E ATTIVITA' ECONOMICHE: CONTRIBUTI PREVIDENZIALI Resp. proc.: 15040 - S.O. GESTIONE DEL RAPPORTO DI LAVORO	U.1.01.02.01.000	1.583,66	competenza di cui già imp. di cui F.P.V. cassa	135.715,59	80.693,33 0,00 0,00 82.276,99	80.693,33 0,00 0,00 0,00	80.693,33 0,00 0,00 0,00
				Totale MACROAGGREGATO 1 - Redditi da lavoro dipendente		12.358,66	competenza di cui già imp. di cui F.P.V. cassa	598.651,87	356.593,72 0,00 0,00 368.952,38	356.593,72 0,00 0,00 0,00	356.593,72 0,00 0,00 0,00
MACROAGGREGATO 2:		Imposte e tasse a carico dell'ente									
14	4	1	2	SERVIZI A IMPRESE E ATTIVITA' ECONOMICHE:IRAP Resp. proc.: 15040 - S.O. GESTIONE DEL RAPPORTO DI LAVORO	U.1.02.01.01.000	700,00	competenza di cui già imp. di cui F.P.V. cassa	39.812,39	23.711,05 0,00 0,00 24.411,05	23.711,05 0,00 0,00 0,00	23.711,05 0,00 0,00 0,00
				Totale MACROAGGREGATO 2 - Imposte e tasse a carico dell'ente		700,00	competenza di cui già imp. di cui F.P.V. cassa	39.812,39	23.711,05 0,00 0,00 24.411,05	23.711,05 0,00 0,00 0,00	23.711,05 0,00 0,00 0,00
				Totale TITOLO 1 - Spese correnti		13.058,66	competenza di cui già imp. di cui F.P.V. cassa	638.464,26	380.304,77 0,00 0,00 393.363,43	380.304,77 0,00 0,00 0,00	380.304,77 0,00 0,00 0,00
				Totale PROGRAMMA 4 - Reti e altri servizi di pubblica utilità		13.058,66	competenza di cui già imp. di cui F.P.V. cassa	638.464,26	380.304,77 0,00 0,00 393.363,43	380.304,77 0,00 0,00 0,00	380.304,77 0,00 0,00 0,00
				Totale MISSIONE 14 - Sviluppo economico e competitività		21.576,11	competenza di cui già imp. di cui F.P.V. cassa	1.208.356,14	1.386.770,38 0,00 0,00 1.408.346,49	1.386.770,38 0,00 0,00 0,00	1.386.770,38 0,00 0,00 0,00

RESPONSABILE DI SERVIZIO: 15000 - SETTORE RISORSE UMANE (segue)

MISSIONE PROGRAMMA TITOLO MACROAGGR.	DENOMINAZIONE	PIANO FINANZIARIO (IV Liv.)	RESIDUI PRESUNTI AL TERMINE DELL'ESERCIZIO PRECEDENTE QUELLO CUI SI RIFERISCE IL BILANCIO		PREVISIONI DEFINITIVE DELL'ANNO PRECEDENTE QUELLO CUI SI RIFERISCE IL BILANCIO	PREVISIONI DEL BILANCIO PLURIENNALE			
						Previsioni dell'anno cui si riferisce il bilancio	Previsioni dell'anno 2026	Previsioni dell'anno 2027	
CAPITOLO									
MISSIONE 15: Politiche per il lavoro e la formazione professionale									
PROGRAMMA 1: Servizi per lo sviluppo del mercato del lavoro									
TITOLO 1: Spese correnti									
MACROAGGREGATO 3: Acquisto di beni e servizi									
15 1 1 3	SOCIALE: TIROCINI FORMATIVI E LAVORATORI	U.1.03.02.12.000	8.613,00	competenza	25.000,00	50.000,00	50.000,00	50.000,00	50.000,00
11501010	SOCIALMENTE UTILI			di cui già imp.		2.750,00	0,00	0,00	0,00
	Resp. proc.: 15040 - S.O. GESTIONE DEL RAPPORTO DI LAVORO			di cui F.P.V.	0,00	0,00	0,00	0,00	0,00
				cassa		58.613,00			
Totale MACROAGGREGATO 3 - Acquisto di beni e servizi			8.613,00	competenza	25.000,00	50.000,00	50.000,00	50.000,00	50.000,00
				di cui già imp.		2.750,00	0,00	0,00	0,00
				di cui F.P.V.	0,00	0,00	0,00	0,00	0,00
				cassa		58.613,00			
Totale TITOLO 1 - Spese correnti			8.613,00	competenza	25.000,00	50.000,00	50.000,00	50.000,00	50.000,00
				di cui già imp.		2.750,00	0,00	0,00	0,00
				di cui F.P.V.	0,00	0,00	0,00	0,00	0,00
				cassa		58.613,00			
Totale PROGRAMMA 1 - Servizi per lo sviluppo del mercato del lavoro			8.613,00	competenza	25.000,00	50.000,00	50.000,00	50.000,00	50.000,00
				di cui già imp.		2.750,00	0,00	0,00	0,00
				di cui F.P.V.	0,00	0,00	0,00	0,00	0,00
				cassa		58.613,00			
PROGRAMMA 2: Formazione professionale									
TITOLO 1: Spese correnti									
MACROAGGREGATO 1: Redditi da lavoro dipendente									
15 2 1 1	CENTRI FORMAZIONE PROFESSIONALE: RETRIBUZIONI PERSONALE (VEDI CAP. 02101555)	U.1.01.01.01.000	0,00	competenza	22.708,14	0,00	0,00	0,00	0,00
11502010	Resp. proc.: 15040 - S.O. GESTIONE DEL RAPPORTO DI LAVORO			di cui già imp.		0,00	0,00	0,00	0,00
				di cui F.P.V.	0,00	0,00	0,00	0,00	0,00
				cassa		0,00			
15 2 1 1	CENTRI FORMAZIONE PROFESSIONALE: CONTRIBUTI PREVIDENZIALI (VEDI CAP. 02101555)	U.1.01.02.01.000	0,00	competenza	6.333,85	0,00	0,00	0,00	0,00
11502020	Resp. proc.: 15040 - S.O. GESTIONE DEL RAPPORTO DI LAVORO			di cui già imp.		0,00	0,00	0,00	0,00
				di cui F.P.V.	0,00	0,00	0,00	0,00	0,00
				cassa		0,00			
Totale MACROAGGREGATO 1 - Redditi da lavoro dipendente			0,00	competenza	29.041,99	0,00	0,00	0,00	0,00
				di cui già imp.		0,00	0,00	0,00	0,00
				di cui F.P.V.	0,00	0,00	0,00	0,00	0,00
				cassa		0,00			
MACROAGGREGATO 2: Imposte e tasse a carico dell'ente									
15 2 1 2	CENTRI FORMAZIONE PROFESSIONALE: IRAP (VEDI CAP. 02101555)	U.1.02.01.01.000	0,00	competenza	1.930,21	0,00	0,00	0,00	0,00
11502030	Resp. proc.: 15040 - S.O. GESTIONE DEL RAPPORTO DI LAVORO			di cui già imp.		0,00	0,00	0,00	0,00
				di cui F.P.V.	0,00	0,00	0,00	0,00	0,00
				cassa		0,00			

RESPONSABILE DI SERVIZIO: 15000 - SETTORE RISORSE UMANE (segue)

MISSIONE PROGRAMMA TITOLO MACROAGGR.	DENOMINAZIONE	PIANO FINANZIARIO (IV Liv.)	RESIDUI PRESUNTI AL TERMINE DELL'ESERCIZIO PRECEDENTE QUELLO CUI SI RIFERISCE IL BILANCIO	PREVISIONI DEFINITIVE DELL'ANNO PRECEDENTE QUELLO CUI SI RIFERISCE IL BILANCIO	PREVISIONI DEL BILANCIO PLURIENNALE			
					Previsioni dell'anno cui si riferisce il bilancio	Previsioni dell'anno 2026	Previsioni dell'anno 2027	
CAPITOLO								
Totale MACROAGGREGATO 2 - Imposte e tasse a carico dell'ente			0,00	competenza di cui già imp. di cui F.P.V. cassa	1.930,21 0,00 0,00 0,00	0,00 0,00 0,00 0,00	0,00 0,00 0,00 0,00	0,00 0,00 0,00 0,00
MACROAGGREGATO 3: Acquisto di beni e servizi								
15 2 1 3	CENTRI FORMAZIONE PROFESSIONALE: MISSIONI E TRASFERTE (VEDI CAP 02101555)	U.1.03.02.02.000	0,00	competenza di cui già imp. di cui F.P.V. cassa	1.500,00 0,00 0,00 0,00	0,00 0,00 0,00 0,00	0,00 0,00 0,00 0,00	0,00 0,00 0,00 0,00
11502025	Resp. proc.: 15040 - S.O. GESTIONE DEL RAPPORTO DI LAVORO							
Totale MACROAGGREGATO 3 - Acquisto di beni e servizi			0,00	competenza di cui già imp. di cui F.P.V. cassa	1.500,00 0,00 0,00 0,00	0,00 0,00 0,00 0,00	0,00 0,00 0,00 0,00	0,00 0,00 0,00 0,00
Totale TITOLO 1 - Spese correnti			0,00	competenza di cui già imp. di cui F.P.V. cassa	32.472,20 0,00 0,00 0,00	0,00 0,00 0,00 0,00	0,00 0,00 0,00 0,00	0,00 0,00 0,00 0,00
Totale PROGRAMMA 2 - Formazione professionale			0,00	competenza di cui già imp. di cui F.P.V. cassa	32.472,20 0,00 0,00 0,00	0,00 0,00 0,00 0,00	0,00 0,00 0,00 0,00	0,00 0,00 0,00 0,00
Totale MISSIONE 15 - Politiche per il lavoro e la formazione professionale			8.613,00	competenza di cui già imp. di cui F.P.V. cassa	57.472,20 2.750,00 0,00 58.613,00	50.000,00 2.750,00 0,00 58.613,00	50.000,00 0,00 0,00 50.000,00	50.000,00 0,00 0,00 50.000,00
MISSIONE 17: Energia e diversificazione delle fonti energetiche								
PROGRAMMA 1: Fonti energetiche								
TITOLO 1: Spese correnti								
MACROAGGREGATO 1: Redditi da lavoro dipendente								
17 1 1 1	PROGETTO EUROPEO LIFE PLAN4CET: RETRIBUZIONI PERSONALE TD (VEDI CAP 02105600 E COFINANZIAMENTO)	U.1.01.01.01.000	0,00	competenza di cui già imp. di cui F.P.V. cassa	1.571,80 0,00 0,00 0,00	26.973,00 0,00 0,00 26.973,00	3.876,00 0,00 0,00 3.876,00	0,00 0,00 0,00 0,00
11701061	Resp. proc.: 15040 - S.O. GESTIONE DEL RAPPORTO DI LAVORO							
17 1 1 1	PROGETTO EUROPEO LIFE PLAN4CET: CONTRIBUTI PREVIDENZIALI TD (VEDI CAP 02105600 E COFINANZIAMENTO)	U.1.01.02.01.000	0,00	competenza di cui già imp. di cui F.P.V. cassa	6.779,00 0,00 0,00 0,00	8.124,00 0,00 0,00 8.124,00	1.168,00 0,00 0,00 1.168,00	0,00 0,00 0,00 0,00
11701063	Resp. proc.: 15040 - S.O. GESTIONE DEL RAPPORTO DI LAVORO							

RESPONSABILE DI SERVIZIO: 15000 - SETTORE RISORSE UMANE (segue)

MISSIONE PROGRAMMA TITOLO MACROAGGR.	CAPITOLO	DENOMINAZIONE	PIANO FINANZIARIO (IV Liv.)	RESIDUI PRESUNTI AL TERMINE DELL'ESERCIZIO PRECEDENTE QUELLO CUI SI RIFERISCE IL BILANCIO		PREVISIONI DEFINITIVE DELL'ANNO PRECEDENTE QUELLO CUI SI RIFERISCE IL BILANCIO	PREVISIONI DEL BILANCIO PLURIENNALE		
							Previsioni dell'anno cui si riferisce il bilancio	Previsioni dell'anno 2026	Previsioni dell'anno 2027
17 1 1 1	11701230	PROGETTO EUROPEO COOLTORISE: RETRIBUZIONI PERSONALE TD - VEDI CAP 02105515 Resp. proc.: 15040 - S.O. GESTIONE DEL RAPPORTO DI LAVORO	U.1.01.01.01.000	190,16	competenza di cui già imp. di cui F.P.V. cassa	18.579,28 0,00 0,00 190,16	0,00 0,00 0,00 190,16	0,00 0,00 0,00 190,16	0,00 0,00 0,00 190,16
17 1 1 1	11701231	PROGETTO EUROPEO COOLTORISE: CONTRIBUTI PREVIDENZIALI TD - VEDI CAP. 02105515 Resp. proc.: 15040 - S.O. GESTIONE DEL RAPPORTO DI LAVORO	U.1.01.02.01.000	74,42	competenza di cui già imp. di cui F.P.V. cassa	6.009,54 0,00 0,00 74,42	0,00 0,00 0,00 74,42	0,00 0,00 0,00 74,42	0,00 0,00 0,00 74,42
17 1 1 1	11701250	ENERGIA E CLIMA: RETRIBUZIONI Resp. proc.: 15040 - S.O. GESTIONE DEL RAPPORTO DI LAVORO	U.1.01.01.01.000	0,00	competenza di cui già imp. di cui F.P.V. cassa	118.772,66 0,00 0,00 116.645,04	116.645,04 0,00 0,00 116.645,04	116.645,04 0,00 0,00 116.645,04	116.645,04 0,00 0,00 116.645,04
17 1 1 1	11701255	ENERGIA E CLIMA:CONTRIBUTI Resp. proc.: 15040 - S.O. GESTIONE DEL RAPPORTO DI LAVORO	U.1.01.02.01.000	0,00	competenza di cui già imp. di cui F.P.V. cassa	37.440,06 0,00 0,00 34.462,14	34.462,14 0,00 0,00 34.462,14	34.462,14 0,00 0,00 34.462,14	34.462,14 0,00 0,00 34.462,14
Totale MACROAGGREGATO 1 - Redditi da lavoro dipendente				264,58	competenza di cui già imp. di cui F.P.V. cassa	189.152,34 0,00 0,00 186.468,76	186.204,18 0,00 0,00 186.468,76	156.151,18 0,00 0,00 156.151,18	151.107,18 0,00 0,00 151.107,18
MACROAGGREGATO 2: Imposte e tasse a carico dell'ente									
17 1 1 2	11701065	PROGETTO EUROPEO LIFE PLAN4CET: IRAP TD (VEDI CAP 02105600 E COFINANZIAMENTO) Resp. proc.: 15040 - S.O. GESTIONE DEL RAPPORTO DI LAVORO	U.1.02.01.01.000	0,00	competenza di cui già imp. di cui F.P.V. cassa	370,81 0,00 0,00 2.293,00	2.293,00 0,00 0,00 2.293,00	329,00 0,00 0,00 329,00	0,00 0,00 0,00 0,00
17 1 1 2	11701232	PROGETTO EUROPEO COOLTORISE: IRAP TD - VEDI CAP 02105515 Resp. proc.: 15040 - S.O. GESTIONE DEL RAPPORTO DI LAVORO	U.1.02.01.01.000	3,72	competenza di cui già imp. di cui F.P.V. cassa	1.610,34 0,00 0,00 3,72	0,00 0,00 0,00 3,72	0,00 0,00 0,00 3,72	0,00 0,00 0,00 3,72
17 1 1 2	11701265	ENERGIA E CLIMA:IRAP Resp. proc.: 15040 - S.O. GESTIONE DEL RAPPORTO DI LAVORO	U.1.02.01.01.000	0,00	competenza di cui già imp. di cui F.P.V. cassa	11.440,86 0,00 0,00 10.047,97	10.047,97 0,00 0,00 10.047,97	10.047,97 0,00 0,00 10.047,97	10.047,97 0,00 0,00 10.047,97
Totale MACROAGGREGATO 2 - Imposte e tasse a carico dell'ente				3,72	competenza di cui già imp. di cui F.P.V. cassa	13.422,01 0,00 0,00 12.344,69	12.340,97 0,00 0,00 12.344,69	10.376,97 0,00 0,00 10.376,97	10.047,97 0,00 0,00 10.047,97

RESPONSABILE DI SERVIZIO: 15000 - SETTORE RISORSE UMANE (segue)

MISSIONE PROGRAMMA TITOLO MACROAGGR.	DENOMINAZIONE	PIANO FINANZIARIO (IV Liv.)	RESIDUI PRESUNTI AL TERMINE DELL'ESERCIZIO PRECEDENTE QUELLO CUI SI RIFERISCE IL BILANCIO	PREVISIONI DEFINITIVE DELL'ANNO PRECEDENTE QUELLO CUI SI RIFERISCE IL BILANCIO	PREVISIONI DEL BILANCIO PLURIENNALE			
					Previsioni dell'anno cui si riferisce il bilancio	Previsioni dell'anno 2026	Previsioni dell'anno 2027	
CAPITOLO								
Totale TITOLO 1 - Spese correnti			268,30	competenza di cui già imp. di cui F.P.V. cassa	202.574,35 0,00 0,00 198.813,45	198.545,15 0,00 0,00 198.813,45	166.528,15 0,00 0,00 166.528,15	161.155,15 0,00 0,00 161.155,15
Totale PROGRAMMA 1 - Fonti energetiche			268,30	competenza di cui già imp. di cui F.P.V. cassa	202.574,35 0,00 0,00 198.813,45	198.545,15 0,00 0,00 198.813,45	166.528,15 0,00 0,00 166.528,15	161.155,15 0,00 0,00 161.155,15
Totale MISSIONE 17 - Energia e diversificazione delle fonti energetiche			268,30	competenza di cui già imp. di cui F.P.V. cassa	202.574,35 0,00 0,00 198.813,45	198.545,15 0,00 0,00 198.813,45	166.528,15 0,00 0,00 166.528,15	161.155,15 0,00 0,00 161.155,15
MISSIONE 99:	Servizi per conto terzi							
PROGRAMMA 1:	Servizi per conto terzi e Partite di giro							
TITOLO 7:	Spese per conto terzi e partite di giro							
MACROAGGREGATO 1:	Uscite per partite di giro							
99 1 7 1	TRIBUTI ERARIALI A CARICO DEL PERSONALE - IMPOSTA IRPEF	U.7.01.02.01.000	0,00	competenza di cui già imp. di cui F.P.V. cassa	10.200.000,00 0,00 0,00 10.200.000,00	10.200.000,00 0,00 0,00 10.200.000,00	10.200.000,00 0,00 0,00 10.200.000,00	10.200.000,00 0,00 0,00 10.200.000,00
99 1 7 1	VERSAMENTO CONTRIBUTI PREVIDENZIALI E ASSISTENZIALI A CARICO DEL PERSONALE - C.P.D.E.L.	U.7.01.02.02.000	0,00	competenza di cui già imp. di cui F.P.V. cassa	5.000.000,00 0,00 0,00 5.000.000,00	5.000.000,00 0,00 0,00 5.000.000,00	5.000.000,00 0,00 0,00 5.000.000,00	5.000.000,00 0,00 0,00 5.000.000,00
99 1 7 1	EROGAZIONE RITENUTE SU RETRIBUZIONI PER CONTO TERZI - QUOTE CESSIONI STIPENDI	U.7.01.02.99.000	27.641,29	competenza di cui già imp. di cui F.P.V. cassa	800.000,00 0,00 0,00 800.000,00	800.000,00 0,00 0,00 800.000,00	800.000,00 0,00 0,00 800.000,00	800.000,00 0,00 0,00 800.000,00
99 1 7 1	EROGAZIONE RITENUTE SU RETRIBUZIONI PER CONTO TERZI - FONDO PREVIDENZA COMUNALE	U.7.01.02.99.000	0,00	competenza di cui già imp. di cui F.P.V. cassa	20.000,00 0,00 0,00 20.000,00	20.000,00 0,00 0,00 20.000,00	20.000,00 0,00 0,00 20.000,00	20.000,00 0,00 0,00 20.000,00
99 1 7 1	EROGAZIONE RITENUTE SU RETRIBUZIONI PER CONTO TERZI - QUOTE ASSEgni ALIMENTARI	U.7.01.02.99.000	0,00	competenza di cui già imp. di cui F.P.V. cassa	20.000,00 0,00 0,00 20.000,00	20.000,00 0,00 0,00 20.000,00	20.000,00 0,00 0,00 20.000,00	20.000,00 0,00 0,00 20.000,00
99 1 7 1	EROGAZIONE RITENUTE SU RETRIBUZIONI PER CONTO TERZI - QUOTE TRATTENUTE A PENSIONATI INPS	U.7.01.02.99.000	0,00	competenza di cui già imp. di cui F.P.V. cassa	15.000,00 0,00 0,00 15.000,00	15.000,00 0,00 0,00 15.000,00	15.000,00 0,00 0,00 15.000,00	15.000,00 0,00 0,00 15.000,00

RESPONSABILE DI SERVIZIO: 15000 - SETTORE RISORSE UMANE (segue)

MISSIONE PROGRAMMA TITOLO MACROAGGR.	CAPITOLO	DENOMINAZIONE	PIANO FINANZIARIO (IV Liv.)	RESIDUI PRESUNTI AL TERMINE DELL'ESERCIZIO PRECEDENTE QUELLO CUI SI RIFERISCE IL BILANCIO	PREVISIONI DEFINITIVE DELL'ANNO PRECEDENTE QUELLO CUI SI RIFERISCE IL BILANCIO	PREVISIONI DEL BILANCIO PLURIENNALE			
						Previsioni dell'anno cui si riferisce il bilancio	Previsioni dell'anno 2026	Previsioni dell'anno 2027	
99 1 7 1	79901340	EROGAZIONE RITENUTE SU RETRIBUZIONI PER CONTO TERZI - TITOLI VARI Resp. proc.: 15040 - S.O. GESTIONE DEL RAPPORTO DI LAVORO	U.7.01.02.99.000	35.808,80	competenza di cui già imp. di cui F.P.V. cassa	510.000,00 0,00 0,00 510.000,00	510.000,00 0,00 0,00 510.000,00	510.000,00 0,00 0,00 510.000,00	510.000,00 0,00 0,00 510.000,00
99 1 7 1	79901350	EROGAZIONE RITENUTE SU RETRIBUZIONI PER CONTO TERZI - RISCATTI PREVIDENZIALI Resp. proc.: 15040 - S.O. GESTIONE DEL RAPPORTO DI LAVORO	U.7.01.02.99.000	0,00	competenza di cui già imp. di cui F.P.V. cassa	80.000,00 0,00 0,00 80.000,00	80.000,00 0,00 0,00 80.000,00	80.000,00 0,00 0,00 80.000,00	80.000,00 0,00 0,00 80.000,00
99 1 7 1	79901360	EROGAZIONE RITENUTE SU RETRIBUZIONI PER CONTO TERZI - RISCATTI PREVIDENZIALI ESERCIZI PRECEDENTI Resp. proc.: 15040 - S.O. GESTIONE DEL RAPPORTO DI LAVORO	U.7.01.02.99.000	0,00	competenza di cui già imp. di cui F.P.V. cassa	50.000,00 0,00 0,00 50.000,00	50.000,00 0,00 0,00 50.000,00	50.000,00 0,00 0,00 50.000,00	50.000,00 0,00 0,00 50.000,00
99 1 7 1	79901400	VERSAMENTO RITENUTE PREVIDENZIALI INPS A CARICO COLLABORATORI ESTERNI Resp. proc.: 15040 - S.O. GESTIONE DEL RAPPORTO DI LAVORO	U.7.01.03.02.000	0,00	competenza di cui già imp. di cui F.P.V. cassa	100.000,00 0,00 0,00 100.000,00	100.000,00 0,00 0,00 100.000,00	100.000,00 0,00 0,00 100.000,00	100.000,00 0,00 0,00 100.000,00
99 1 7 1	79901450	VERSAMENTO RITENUTE INAIL PER COLLABORATORI ESTERNI Resp. proc.: 15040 - S.O. GESTIONE DEL RAPPORTO DI LAVORO	U.7.01.03.02.000	0,00	competenza di cui già imp. di cui F.P.V. cassa	40.000,00 0,00 0,00 40.000,00	40.000,00 0,00 0,00 40.000,00	40.000,00 0,00 0,00 40.000,00	40.000,00 0,00 0,00 40.000,00
Totale MACROAGGREGATO 1 - Uscite per partite di giro				63.450,09	competenza di cui già imp. di cui F.P.V. cassa	16.835.000,00 0,00 0,00 16.835.000,00	16.835.000,00 0,00 0,00 16.835.000,00	16.835.000,00 0,00 0,00 16.835.000,00	16.835.000,00 0,00 0,00 16.835.000,00
Totale TITOLO 7 - Spese per conto terzi e partite di giro				63.450,09	competenza di cui già imp. di cui F.P.V. cassa	16.835.000,00 0,00 0,00 16.835.000,00	16.835.000,00 0,00 0,00 16.835.000,00	16.835.000,00 0,00 0,00 16.835.000,00	16.835.000,00 0,00 0,00 16.835.000,00
Totale PROGRAMMA 1 - Servizi per conto terzi e Partite di giro				63.450,09	competenza di cui già imp. di cui F.P.V. cassa	16.835.000,00 0,00 0,00 16.835.000,00	16.835.000,00 0,00 0,00 16.835.000,00	16.835.000,00 0,00 0,00 16.835.000,00	16.835.000,00 0,00 0,00 16.835.000,00
Totale MISSIONE 99 - Servizi per conto terzi				63.450,09	competenza di cui già imp. di cui F.P.V. cassa	16.835.000,00 0,00 0,00 16.835.000,00	16.835.000,00 0,00 0,00 16.835.000,00	16.835.000,00 0,00 0,00 16.835.000,00	16.835.000,00 0,00 0,00 16.835.000,00
Totale RESPONSABILE DI SERVIZIO: 15000 - SETTORE RISORSE UMANE				2.535.203,21	competenza di cui già imp. di cui F.P.V. cassa	77.725.293,01 666.449,95 2.130.081,45 78.473.347,76	77.998.917,45 217.559,40 1.996.770,30 78.473.347,76	77.722.405,31 217.559,40 1.996.770,30 78.473.347,76	77.678.562,99 79.799,20 1.996.770,30 78.473.347,76

RESPONSABILE DI SERVIZIO: 21000 - SETTORE STAFF DELLA DIREZIONE GENERALE

MISSIONE PROGRAMMA TITOLO MACROAGGR.	CAPITOLO	DENOMINAZIONE	PIANO FINANZIARIO (IV Liv.)	RESIDUI PRESUNTI AL TERMINE DELL'ESERCIZIO PRECEDENTE QUELLO CUI SI RIFERISCE IL BILANCIO	PREVISIONI DEFINITIVE DELL'ANNO PRECEDENTE QUELLO CUI SI RIFERISCE IL BILANCIO	PREVISIONI DEL BILANCIO PLURIENNALE					
						Previsioni dell'anno cui si riferisce il bilancio	Previsioni dell'anno 2026	Previsioni dell'anno 2027			
MISSIONE 1:		Servizi istituzionali, generali e di gestione									
PROGRAMMA 2:		Segreteria generale									
TITOLO 1:		Spese correnti									
MACROAGGREGATO 3:		Acquisto di beni e servizi									
1	2	1	3	DIREZIONE GENERALE: SPESE PER ATTIVITA' DELLA DIREZIONE GENERALE Resp. proc.: 21020 - S.O. PROGRAMMAZIONE E CONTROLLO	U.1.03.02.99.000	57.430,00	competenza di cui già imp. di cui F.P.V. cassa	90.000,00 0,00 21.322,31	40.000,00 39.059,00 0,00 21.322,31	40.000,00 0,00 0,00 0,00	40.000,00 0,00 0,00 0,00
1	2	1	3	DIREZIONE GENERALE: QUOTE ASSOCIATIVE Resp. proc.: 21020 - S.O. PROGRAMMAZIONE E CONTROLLO	U.1.03.02.99.000	0,00	competenza di cui già imp. di cui F.P.V. cassa	27.500,00 0,00 7.317,57	7.500,00 3.379,83 0,00 7.317,57	7.500,00 3.379,83 0,00 0,00	7.500,00 0,00 0,00 0,00
1	2	1	3	DIREZIONE GENERALE: SPESE PER INCARICHI DI CONSULENZA Resp. proc.: 21000 - SETTORE STAFF DELLA DIREZIONE GENERALE	U.1.03.02.10.000	4.884,88	competenza di cui già imp. di cui F.P.V. cassa	0,00 0,00 4.884,88	0,00 0,00 0,00 4.884,88	0,00 0,00 0,00 0,00	0,00 0,00 0,00 0,00
				Totale MACROAGGREGATO 3 - Acquisto di beni e servizi		62.314,88	competenza di cui già imp. di cui F.P.V. cassa	117.500,00 0,00 33.524,76	47.500,00 42.438,83 0,00 33.524,76	47.500,00 3.379,83 0,00 0,00	47.500,00 0,00 0,00 0,00
MACROAGGREGATO 4:		Trasferimenti correnti									
1	2	1	4	STAFF DIREZIONE GENERALE - VANTAGGI ECONOMICI PER EVENTI ED INIZIATIVE CON PATROCINIO DELL'ENTE Resp. proc.: 21000 - SETTORE STAFF DELLA DIREZIONE GENERALE	U.1.04.04.01.000	28.824,75	competenza di cui già imp. di cui F.P.V. cassa	50.000,00 0,00 0,00	5.000,00 4.000,00 0,00 0,00	5.000,00 4.000,00 0,00 0,00	5.000,00 0,00 0,00 0,00
1	2	1	4	DIREZIONE GENERALE: CONTRIBUTI DIVERSI AD ENTI ED ASSOCIAZIONI Resp. proc.: 21000 - SETTORE STAFF DELLA DIREZIONE GENERALE	U.1.04.04.01.000	11.500,00	competenza di cui già imp. di cui F.P.V. cassa	25.500,00 0,00 500,00	1.500,00 0,00 0,00 500,00	1.500,00 0,00 0,00 0,00	1.500,00 0,00 0,00 0,00
				Totale MACROAGGREGATO 4 - Trasferimenti correnti		40.324,75	competenza di cui già imp. di cui F.P.V. cassa	75.500,00 0,00 500,00	6.500,00 4.000,00 0,00 500,00	6.500,00 4.000,00 0,00 0,00	6.500,00 0,00 0,00 0,00
				Totale TITOLO 1 - Spese correnti		102.639,63	competenza di cui già imp. di cui F.P.V. cassa	193.000,00 0,00 34.024,76	54.000,00 46.438,83 0,00 34.024,76	54.000,00 7.379,83 0,00 0,00	54.000,00 0,00 0,00 0,00

RESPONSABILE DI SERVIZIO: 21000 - SETTORE STAFF DELLA DIREZIONE GENERALE (segue)

MISSIONE PROGRAMMA TITOLO MACROAGGR.	DENOMINAZIONE	PIANO FINANZIARIO (IV Liv.)	RESIDUI PRESUNTI AL TERMINE DELL'ESERCIZIO PRECEDENTE QUELLO CUI SI RIFERISCE IL BILANCIO	PREVISIONI DEFINITIVE DELL'ANNO PRECEDENTE QUELLO CUI SI RIFERISCE IL BILANCIO	PREVISIONI DEL BILANCIO PLURIENNALE			
					Previsioni dell'anno cui si riferisce il bilancio	Previsioni dell'anno 2026	Previsioni dell'anno 2027	
CAPITOLO								
Totale PROGRAMMA 2 - Segreteria generale			102.639,63	competenza di cui già imp. di cui F.P.V. cassa	193.000,00	54.000,00 46.438,83 0,00 34.024,76	54.000,00 7.379,83 0,00	54.000,00 0,00 0,00
PROGRAMMA 8: Statistica e sistemi informativi								
TITOLO 1: Spese correnti								
MACROAGGREGATO 1: Redditi da lavoro dipendente								
1 8 1 1	STATISTICA: RILEVAZIONI ISTAT- INCENTIVI (VEDI CAP. 02101235)	U.1.01.01.01.000	9.693,76	competenza di cui già imp. di cui F.P.V. cassa	16.031,12	12.689,34 0,00 0,00 11.529,09	12.689,34 0,00 0,00	12.689,34 0,00 0,00
10108020	Resp. proc.: 21006 - UFFICIO STATISTICA				0,00	0,00	0,00	0,00
1 8 1 1	STATISTICA: CONTRIBUTI PREVIDENZIALI (VEDI CAP. 02101235)	U.1.01.02.01.000	2.307,12	competenza di cui già imp. di cui F.P.V. cassa	3.815,40	3.020,06 0,00 0,00 2.743,92	3.020,06 0,00 0,00	3.020,06 0,00 0,00
10108025	Resp. proc.: 21006 - UFFICIO STATISTICA				0,00	0,00	0,00	0,00
Totale MACROAGGREGATO 1 - Redditi da lavoro dipendente			12.000,88	competenza di cui già imp. di cui F.P.V. cassa	19.846,52	15.709,40 0,00 0,00 14.273,01	15.709,40 0,00 0,00	15.709,40 0,00 0,00
MACROAGGREGATO 2: Imposte e tasse a carico dell'ente								
1 8 1 2	STATISTICA: IRAP (VEDI CAP. 02101235)	U.1.02.01.01.000	5.159,40	competenza di cui già imp. di cui F.P.V. cassa	5.652,56	5.368,51 0,00 0,00 2.861,33	5.368,51 0,00 0,00	5.368,51 0,00 0,00
10108130	Resp. proc.: 21006 - UFFICIO STATISTICA				0,00	0,00	0,00	0,00
Totale MACROAGGREGATO 2 - Imposte e tasse a carico dell'ente			5.159,40	competenza di cui già imp. di cui F.P.V. cassa	5.652,56	5.368,51 0,00 0,00 2.861,33	5.368,51 0,00 0,00	5.368,51 0,00 0,00
MACROAGGREGATO 3: Acquisto di beni e servizi								
1 8 1 3	COMPENSI ISTAT PER RILEVATORI ESTERNI ALL'ENTE (VEDI CAP. E 02101235)	U.1.03.02.99.000	49.138,51	competenza di cui già imp. di cui F.P.V. cassa	58.487,60	58.487,60 0,00 0,00 21.851,87	58.487,60 0,00 0,00	58.487,60 0,00 0,00
10108280	Resp. proc.: 21006 - UFFICIO STATISTICA				0,00	0,00	0,00	0,00
1 8 1 3	STATISTICA: SPESE PER RILEVAZIONE TERRITORIALE DEI PREZZI AL CONSUMO (VEDI CAP. E 02101235)	U.1.03.02.99.000	0,00	competenza di cui già imp. di cui F.P.V. cassa	15.165,37	15.165,37 0,00 0,00 540,83	15.165,37 0,00 0,00	15.165,37 0,00 0,00
10108285	Resp. proc.: 21006 - UFFICIO STATISTICA				0,00	0,00	0,00	0,00

RESPONSABILE DI SERVIZIO: 21000 - SETTORE STAFF DELLA DIREZIONE GENERALE (segue)

MISSIONE PROGRAMMA TITOLO MACROAGGR.	DENOMINAZIONE	PIANO FINANZIARIO (IV Liv.)	RESIDUI PRESUNTI AL TERMINE DELL'ESERCIZIO PRECEDENTE QUELLO CUI SI RIFERISCE IL BILANCIO	PREVISIONI DEFINITIVE DELL'ANNO PRECEDENTE QUELLO CUI SI RIFERISCE IL BILANCIO	PREVISIONI DEL BILANCIO PLURIENNALE			
					Previsioni dell'anno cui si riferisce il bilancio	Previsioni dell'anno 2026	Previsioni dell'anno 2027	
CAPITOLO								
Totale MACROAGGREGATO 3 - Acquisto di beni e servizi			49.138,51	competenza di cui già imp. di cui F.P.V. cassa	73.652,97 0,00 0,00 22.392,70	73.652,97 0,00 0,00 0,00	73.652,97 0,00 0,00 0,00	73.652,97 0,00 0,00 0,00
Totale TITOLO 1 - Spese correnti			66.298,79	competenza di cui già imp. di cui F.P.V. cassa	99.152,05 0,00 0,00 39.527,04	94.730,88 0,00 0,00 0,00	94.730,88 0,00 0,00 0,00	94.730,88 0,00 0,00 0,00
Totale PROGRAMMA 8 - Statistica e sistemi informativi			66.298,79	competenza di cui già imp. di cui F.P.V. cassa	99.152,05 0,00 0,00 39.527,04	94.730,88 0,00 0,00 0,00	94.730,88 0,00 0,00 0,00	94.730,88 0,00 0,00 0,00
Totale MISSIONE 1 - Servizi istituzionali, generali e di gestione			168.938,42	competenza di cui già imp. di cui F.P.V. cassa	292.152,05 46.438,83 0,00 73.551,80	148.730,88 7.379,83 0,00 0,00	148.730,88 7.379,83 0,00 0,00	148.730,88 0,00 0,00 0,00
MISSIONE 9:	Sviluppo sostenibile e tutela del territorio e dell'ambiente							
PROGRAMMA 8:	Qualità dell'aria e riduzione dell'inquinamento							
TITOLO 1:	Spese correnti							
MACROAGGREGATO 3:	Acquisto di beni e servizi							
9 8 1 3	CONTRIBUTI PROGETTO EUROPEO HORIZON MISSION NZC	U.1.03.02.99.000	0,00	competenza	49.500,00	20.625,00	0,00	0,00
10908181	- H2020 - PROGETTO LET'SGOV - SPESE DI PERSONALE INDISTINTE (VEDI CAP. 02101270)			di cui già imp.		0,00	0,00	0,00
	Resp. proc.: 21050 - S.O. FINANZIAMENTI COMUNITARI E STRATEGICI			di cui F.P.V.	0,00	0,00	0,00	0,00
				cassa		20.625,00		
9 8 1 3	CONTRIBUTI PROGETTO EUROPEO HORIZON MISSION NZC	U.1.03.02.02.000	0,00	competenza	3.600,00	1.800,00	0,00	0,00
10908182	- H2020 - PROGETTO LET'SGOV - TRASFERTE (VEDI CAP. 02101270)			di cui già imp.		0,00	0,00	0,00
	Resp. proc.: 21050 - S.O. FINANZIAMENTI COMUNITARI E STRATEGICI			di cui F.P.V.	0,00	0,00	0,00	0,00
				cassa		1.800,00		
9 8 1 3	CONTRIBUTI PROGETTO EUROPEO HORIZON MISSION NZC	U.1.03.02.99.000	0,00	competenza	17.025,00	8.843,75	0,00	0,00
10908183	- H2020 - PROGETTO LET'SGOV - SPESE PER SERVIZI (VEDI CAP. 02101270)			di cui già imp.		0,00	0,00	0,00
	Resp. proc.: 21050 - S.O. FINANZIAMENTI COMUNITARI E STRATEGICI			di cui F.P.V.	0,00	0,00	0,00	0,00
				cassa		8.843,00		
Totale MACROAGGREGATO 3 - Acquisto di beni e servizi			0,00	competenza di cui già imp. di cui F.P.V. cassa	70.125,00 0,00 0,00 31.268,00	31.268,75 0,00 0,00 31.268,00	0,00 0,00 0,00 0,00	0,00 0,00 0,00 0,00

RESPONSABILE DI SERVIZIO: 21000 - SETTORE STAFF DELLA DIREZIONE GENERALE (segue)

MISSIONE PROGRAMMA TITOLO MACROAGGR.	DENOMINAZIONE	PIANO FINANZIARIO (IV Liv.)	RESIDUI PRESUNTI AL TERMINE DELL'ESERCIZIO PRECEDENTE QUELLO CUI SI RIFERISCE IL BILANCIO	PREVISIONI DEFINITIVE DELL'ANNO PRECEDENTE QUELLO CUI SI RIFERISCE IL BILANCIO	PREVISIONI DEL BILANCIO PLURIENNALE			
					Previsioni dell'anno cui si riferisce il bilancio	Previsioni dell'anno 2026	Previsioni dell'anno 2027	
CAPITOLO								
Totale TITOLO 1 - Spese correnti			0,00	competenza di cui già imp. di cui F.P.V. cassa	70.125,00 0,00 0,00 31.268,00	31.268,75 0,00 0,00 31.268,00	0,00 0,00 0,00 0,00	0,00 0,00 0,00 0,00
Totale PROGRAMMA 8 - Qualità dell'aria e riduzione dell'inquinamento			0,00	competenza di cui già imp. di cui F.P.V. cassa	70.125,00 0,00 0,00 31.268,00	31.268,75 0,00 0,00 31.268,00	0,00 0,00 0,00 0,00	0,00 0,00 0,00 0,00
Totale MISSIONE 9 - Sviluppo sostenibile e tutela del territorio e dell'ambiente			0,00	competenza di cui già imp. di cui F.P.V. cassa	70.125,00 0,00 0,00 31.268,00	31.268,75 0,00 0,00 31.268,00	0,00 0,00 0,00 0,00	0,00 0,00 0,00 0,00
MISSIONE 14:	Sviluppo economico e competitività							
PROGRAMMA 1:	Industria PMI e Artigianato							
TITOLO 1:	Spese correnti							
MACROAGGREGATO 3:	Acquisto di beni e servizi							
14 1 1 3	UFFICIO FOOD POLICY E UNESCO CREATIVE CITY: CITY OF GASTRONOMY - PRESTAZIONI DI SERVIZI	U.1.03.02.99.000	0,00	competenza di cui già imp. di cui F.P.V. cassa	5.000,00 0,00 0,00 0,00	5.000,00 0,00 0,00 0,00	5.000,00 0,00 0,00 0,00	5.000,00 0,00 0,00 0,00
14 1 1 3	LABORATORIO APERTO - PROGETTI E INIZIATIVE: ORGANIZZAZIONE EVENTI (VEDI CAP. 02103025) - RIL. IVA	U.1.03.02.99.000	0,00	competenza di cui già imp. di cui F.P.V. cassa	10.000,00 0,00 0,00 0,00	10.000,00 0,00 0,00 0,00	0,00 0,00 0,00 0,00	0,00 0,00 0,00 0,00
14 1 1 3	ATUSS - LABORATORIO APERTO - POR FESR 2021-2027 - AZIONE 1.2.4. (PROGETTO COFINANZIATO) VEDI CAP.E 02105575	U.1.03.02.99.000	0,00	competenza di cui già imp. di cui F.P.V. cassa	125.000,00 0,00 0,00 0,00	125.000,00 0,00 0,00 10.854,93	137.500,00 0,00 0,00 0,00	0,00 0,00 0,00 0,00
14 1 1 3	LABORATORIO APERTO - PRESTAZIONI DI SERVIZIO E SPESE PER SOGGETTO GESTORE	U.1.03.02.99.000	55.740,95	competenza di cui già imp. di cui F.P.V. cassa	215.000,00 0,00 0,00 0,00	100.000,00 0,00 0,00 67.873,65	100.000,00 0,00 0,00 0,00	100.000,00 0,00 0,00 0,00
Totale MACROAGGREGATO 3 - Acquisto di beni e servizi			55.740,95	competenza di cui già imp. di cui F.P.V. cassa	355.000,00 0,00 0,00 78.728,58	240.000,00 0,00 0,00 78.728,58	242.500,00 0,00 0,00 0,00	105.000,00 0,00 0,00 0,00
MACROAGGREGATO 4:	Trasferimenti correnti							

RESPONSABILE DI SERVIZIO: 21000 - SETTORE STAFF DELLA DIREZIONE GENERALE (segue)

MISSIONE PROGRAMMA TITOLO MACROAGGR.	CAPITOLO	DENOMINAZIONE	PIANO FINANZIARIO (IV Liv.)	RESIDUI PRESUNTI AL TERMINE DELL'ESERCIZIO PRECEDENTE QUELLO CUI SI RIFERISCE IL BILANCIO	PREVISIONI DEFINITIVE DELL'ANNO PRECEDENTE QUELLO CUI SI RIFERISCE IL BILANCIO	PREVISIONI DEL BILANCIO PLURIENNALE			
						Previsioni dell'anno cui si riferisce il bilancio	Previsioni dell'anno 2026	Previsioni dell'anno 2027	
14 1 1 4	11401315	UNESCO - TRASFERIMENTI AD IMPRESE Resp. proc.: 21004 - UFFICIO FOOD POLICY E UNESCO CREATIVE CITY	U.1.04.03.99.000	0,00	competenza di cui già imp. di cui F.P.V. cassa	10.250,00 0,00 0,00 0,00	0,00 0,00 0,00 0,00	0,00 0,00 0,00 0,00	0,00 0,00 0,00 0,00
14 1 1 4	11401320	CONTRIBUTI IN CAMPO GASTRONOMICO Resp. proc.: 21004 - UFFICIO FOOD POLICY E UNESCO CREATIVE CITY	U.1.04.03.99.000	180.000,00	competenza di cui già imp. di cui F.P.V. cassa	180.000,00 0,00 0,00 0,00	160.000,00 0,00 0,00 160.000,00	160.000,00 0,00 0,00 0,00	160.000,00 0,00 0,00 0,00
Totale MACROAGGREGATO 4 - Trasferimenti correnti				180.000,00	competenza di cui già imp. di cui F.P.V. cassa	190.250,00 0,00 0,00 160.000,00	160.000,00 0,00 0,00 0,00	160.000,00 0,00 0,00 0,00	160.000,00 0,00 0,00 0,00
Totale TITOLO 1 - Spese correnti				235.740,95	competenza di cui già imp. di cui F.P.V. cassa	545.250,00 0,00 0,00 238.728,58	400.000,00 0,00 0,00 0,00	402.500,00 0,00 0,00 0,00	265.000,00 0,00 0,00 0,00
Totale PROGRAMMA 1 - Industria PMI e Artigianato				235.740,95	competenza di cui già imp. di cui F.P.V. cassa	545.250,00 0,00 0,00 238.728,58	400.000,00 0,00 0,00 0,00	402.500,00 0,00 0,00 0,00	265.000,00 0,00 0,00 0,00
Totale MISSIONE 14 - Sviluppo economico e competitività				235.740,95	competenza di cui già imp. di cui F.P.V. cassa	545.250,00 0,00 0,00 238.728,58	400.000,00 0,00 0,00 0,00	402.500,00 0,00 0,00 0,00	265.000,00 0,00 0,00 0,00
MISSIONE 19:		Relazioni internazionali							
PROGRAMMA 1:		Relazioni internazionali e Cooperazione allo sviluppo							
TITOLO 1:		Spese correnti							
MACROAGGREGATO 3:		Acquisto di beni e servizi							
19 1 1 3	11901110	PROGETTO INNOVAZIONE SOCIALE PER PARMA CLIMATE NEUTRAL (VEDI CAP E 02104055) Resp. proc.: 21050 - S.O. FINANZIAMENTI COMUNITARI E STRATEGICI	U.1.03.02.99.000	36.940,05	competenza di cui già imp. di cui F.P.V. cassa	84.500,00 0,00 0,00 50.440,05	13.500,00 13.500,00 0,00 0,00	25.000,00 0,00 0,00 0,00	0,00 0,00 0,00 0,00
19 1 1 3	11901120	FINANZIAMENTI E POLITICHE EUROPEE: PRESTAZIONI DI SERVIZIO Resp. proc.: 21050 - S.O. FINANZIAMENTI COMUNITARI E STRATEGICI	U.1.03.02.99.000	0,00	competenza di cui già imp. di cui F.P.V. cassa	20.000,00 0,00 0,00 3.234,50	20.000,00 0,00 0,00 0,00	320.000,00 0,00 0,00 0,00	20.000,00 0,00 0,00 0,00
19 1 1 3	11901131	FINANZIAMENTI E POLITICHE EUROPEE: MISSIONE 100 CITTA' CLIMATE NEUTRAL & SMART-PRESTAZIONI DI SERVIZI Resp. proc.: 21050 - S.O. FINANZIAMENTI COMUNITARI E	U.1.03.02.99.000	10.309,95	competenza di cui già imp. di cui F.P.V. cassa	30.000,00 0,00 0,00 0,00	20.000,00 0,00 0,00 0,00	130.000,00 0,00 0,00 0,00	30.000,00 0,00 0,00 0,00

RESPONSABILE DI SERVIZIO: 21000 - SETTORE STAFF DELLA DIREZIONE GENERALE (segue)

MISSIONE PROGRAMMA TITOLO MACROAGGR.	DENOMINAZIONE	PIANO FINANZIARIO (IV Liv.)	RESIDUI PRESUNTI AL TERMINE DELL'ESERCIZIO PRECEDENTE QUELLO CUI SI RIFERISCE IL BILANCIO	PREVISIONI DEFINITIVE DELL'ANNO PRECEDENTE QUELLO CUI SI RIFERISCE IL BILANCIO	PREVISIONI DEL BILANCIO PLURIENNALE			
					Previsioni dell'anno cui si riferisce il bilancio	Previsioni dell'anno 2026	Previsioni dell'anno 2027	
CAPITOLO								
STRATEGICI								
19 1 1 3 11901150	FINANZIAMENTI E POLITICHE COMUNITARIE: SERVIZI PER PROGETTO A PATHWAY TOWARDS EUROPE (VEDI CAP E 02105090-2101500) Resp. proc.: 21050 - S.O. FINANZIAMENTI COMUNITARI E STRATEGICI	U.1.03.02.99.000	0,00	competenza di cui già imp. di cui F.P.V. cassa	16.100,00 0,00 0,00	0,00 0,00 0,00 0,00	150.000,00 0,00 0,00 0,00	0,00 0,00 0,00 0,00
Totale MACROAGGREGATO 3 - Acquisto di beni e servizi			47.250,00	competenza di cui già imp. di cui F.P.V. cassa	150.600,00 13.500,00 0,00 83.984,50	53.500,00 13.500,00 0,00 83.984,50	625.000,00 0,00 0,00 0,00	50.000,00 0,00 0,00 0,00
Totale TITOLO 1 - Spese correnti			47.250,00	competenza di cui già imp. di cui F.P.V. cassa	150.600,00 13.500,00 0,00 83.984,50	53.500,00 13.500,00 0,00 83.984,50	625.000,00 0,00 0,00 0,00	50.000,00 0,00 0,00 0,00
Totale PROGRAMMA 1 - Relazioni internazionali e Cooperazione allo sviluppo			47.250,00	competenza di cui già imp. di cui F.P.V. cassa	150.600,00 13.500,00 0,00 83.984,50	53.500,00 13.500,00 0,00 83.984,50	625.000,00 0,00 0,00 0,00	50.000,00 0,00 0,00 0,00
Totale MISSIONE 19 - Relazioni internazionali			47.250,00	competenza di cui già imp. di cui F.P.V. cassa	150.600,00 13.500,00 0,00 83.984,50	53.500,00 13.500,00 0,00 83.984,50	625.000,00 0,00 0,00 0,00	50.000,00 0,00 0,00 0,00
MISSIONE 99: Servizi per conto terzi								
PROGRAMMA 1: Servizi per conto terzi e Partite di giro								
TITOLO 7: Spese per conto terzi e partite di giro								
MACROAGGREGATO 2: Uscite per conto terzi								
99 1 7 2 79901858	DEPOSITI CAUZIONALI CONSERVATI PRESSO LA TESORERIA COMUNALE - COMPETENZA (Staff Direzione Generale) Resp. proc.: 21000 - SETTORE STAFF DELLA DIREZIONE GENERALE	U.7.02.04.02.000	3.503,53	competenza di cui già imp. di cui F.P.V. cassa	15.000,00 0,00 15.000,00	15.000,00 0,00 0,00 15.000,00	15.000,00 0,00 0,00 0,00	15.000,00 0,00 0,00 0,00
Totale MACROAGGREGATO 2 - Uscite per conto terzi			3.503,53	competenza di cui già imp. di cui F.P.V. cassa	15.000,00 0,00 0,00 15.000,00	15.000,00 0,00 0,00 15.000,00	15.000,00 0,00 0,00 0,00	15.000,00 0,00 0,00 0,00

RESPONSABILE DI SERVIZIO: 21000 - SETTORE STAFF DELLA DIREZIONE GENERALE (segue)

MISSIONE PROGRAMMA TITOLO MACROAGGR.	DENOMINAZIONE	PIANO FINANZIARIO (IV Liv.)	RESIDUI PRESUNTI AL TERMINE DELL'ESERCIZIO PRECEDENTE QUELLO CUI SI RIFERISCE IL BILANCIO	PREVISIONI DEFINITIVE DELL'ANNO PRECEDENTE QUELLO CUI SI RIFERISCE IL BILANCIO	PREVISIONI DEL BILANCIO PLURIENNALE			
					Previsioni dell'anno cui si riferisce il bilancio	Previsioni dell'anno 2026	Previsioni dell'anno 2027	
CAPITOLO								
	Totale TITOLO 7 - Spese per conto terzi e partite di giro		3.503,53	competenza di cui già imp. di cui F.P.V. cassa	15.000,00 0,00 0,00 15.000,00	15.000,00 0,00 0,00 15.000,00	15.000,00 0,00 0,00 15.000,00	15.000,00 0,00 0,00 15.000,00
	Totale PROGRAMMA 1 - Servizi per conto terzi e Partite di giro		3.503,53	competenza di cui già imp. di cui F.P.V. cassa	15.000,00 0,00 0,00 15.000,00	15.000,00 0,00 0,00 15.000,00	15.000,00 0,00 0,00 15.000,00	15.000,00 0,00 0,00 15.000,00
	Totale MISSIONE 99 - Servizi per conto terzi		3.503,53	competenza di cui già imp. di cui F.P.V. cassa	15.000,00 0,00 0,00 15.000,00	15.000,00 0,00 0,00 15.000,00	15.000,00 0,00 0,00 15.000,00	15.000,00 0,00 0,00 15.000,00
	Totale RESPONSABILE DI SERVIZIO: 21000 - SETTORE STAFF DELLA DIREZIONE GENERALE		455.432,90	competenza di cui già imp. di cui F.P.V. cassa	1.073.127,05 0,00 0,00 442.532,88	648.499,63 59.938,83 0,00 442.532,88	1.191.230,88 7.379,83 0,00 1.191.230,88	478.730,88 0,00 0,00 478.730,88

RESPONSABILE DI SERVIZIO: 37000 - SETTORE FINANZIARIO

MISSIONE PROGRAMMA TITOLO MACROAGGR.	DENOMINAZIONE	PIANO FINANZIARIO (IV Liv.)	RESIDUI PRESUNTI AL TERMINE DELL'ESERCIZIO PRECEDENTE QUELLO CUI SI RIFERISCE IL BILANCIO		PREVISIONI DEFINITIVE DELL'ANNO PRECEDENTE QUELLO CUI SI RIFERISCE IL BILANCIO	PREVISIONI DEL BILANCIO PLURIENNALE			
						Previsioni dell'anno cui si riferisce il bilancio	Previsioni dell'anno 2026	Previsioni dell'anno 2027	
CAPITOLO									
MISSIONE 1: Servizi istituzionali, generali e di gestione									
PROGRAMMA 1: Organi istituzionali									
TITOLO 1: Spese correnti									
MACROAGGREGATO 7: Interessi passivi									
1 1 1 7	COMUNICAZIONE E RELAZIONI ESTERNE: INTERESSI PASSIVI AD ALTRI SOGGETTI SU PRESTITI OBBLIGAZIONARI	U.1.07.02.01.000	0,00	competenza di cui già imp.	214,66	39,93	0,00	0,00	0,00
10101320	OBBLIGAZIONARI			di cui F.P.V.	0,00	0,00	0,00	0,00	0,00
	Resp. proc.: 37010 - S.O. PROGRAMMAZIONE BILANCIO			cassa		39,93			
1 1 1 7	ORGANI ISTITUZIONALI:INTERESSI PASSIVI AD ALTRI SOGGETTI SU PRESTITI OBBLIGAZIONARI	U.1.07.02.01.000	0,00	competenza di cui già imp.	1.945,38	1.387,80	980,86	683,41	683,41
10101330	OBBLIGAZIONARI			di cui F.P.V.	0,00	0,00	0,00	0,00	0,00
	Resp. proc.: 37010 - S.O. PROGRAMMAZIONE BILANCIO			cassa		1.387,80			
Totale MACROAGGREGATO 7 - Interessi passivi			0,00	competenza di cui già imp.	2.160,04	1.427,73	980,86	683,41	683,41
				di cui F.P.V.	0,00	0,00	0,00	0,00	0,00
				cassa		1.427,73			
Totale TITOLO 1 - Spese correnti			0,00	competenza di cui già imp.	2.160,04	1.427,73	980,86	683,41	683,41
				di cui F.P.V.	0,00	0,00	0,00	0,00	0,00
				cassa		1.427,73			
Totale PROGRAMMA 1 - Organi istituzionali			0,00	competenza di cui già imp.	2.160,04	1.427,73	980,86	683,41	683,41
				di cui F.P.V.	0,00	0,00	0,00	0,00	0,00
				cassa		1.427,73			
PROGRAMMA 2: Segreteria generale									
TITOLO 1: Spese correnti									
MACROAGGREGATO 7: Interessi passivi									
1 2 1 7	ARCHIVI: INTERESSI PASSIVI AD ALTRI SOGGETTI SU PRESTITI OBBLIGAZIONARI	U.1.07.02.01.000	0,00	competenza di cui già imp.	40.913,50	29.774,18	19.656,00	12.339,17	12.339,17
10102400	OBBLIGAZIONARI			di cui F.P.V.	0,00	0,00	0,00	0,00	0,00
	Resp. proc.: 37010 - S.O. PROGRAMMAZIONE BILANCIO			cassa		29.774,18			
1 2 1 7	ARCHIVI: INTERESSI PASSIVI AD ALTRI SOGGETTI SU MUTUI CASSA DDPP IN AMMORTAMENTO	U.1.07.05.04.000	0,00	competenza di cui già imp.	62.356,49	60.109,26	57.783,72	55.377,13	55.377,13
10102415	MUTUI CASSA DDPP IN AMMORTAMENTO			di cui F.P.V.	0,00	0,00	0,00	0,00	0,00
	Resp. proc.: 37010 - S.O. PROGRAMMAZIONE BILANCIO			cassa		60.109,26			
Totale MACROAGGREGATO 7 - Interessi passivi			0,00	competenza di cui già imp.	103.269,99	89.883,44	77.439,72	67.716,30	67.716,30
				di cui F.P.V.	0,00	0,00	0,00	0,00	0,00
				cassa		89.883,44			

RESPONSABILE DI SERVIZIO: 37000 - SETTORE FINANZIARIO (segue)

MISSIONE PROGRAMMA TITOLO MACROAGGR.	DENOMINAZIONE	PIANO FINANZIARIO (IV Liv.)	RESIDUI PRESUNTI AL TERMINE DELL'ESERCIZIO PRECEDENTE QUELLO CUI SI RIFERISCE IL BILANCIO		PREVISIONI DEFINITIVE DELL'ANNO PRECEDENTE QUELLO CUI SI RIFERISCE IL BILANCIO	PREVISIONI DEL BILANCIO PLURIENNALE		
						Previsioni dell'anno cui si riferisce il bilancio	Previsioni dell'anno 2026	Previsioni dell'anno 2027
CAPITOLO								
Totale TITOLO 1 - Spese correnti			0,00	competenza di cui già imp. di cui F.P.V. cassa	103.269,99 0,00 0,00 89.883,44	89.883,44 0,00 0,00 89.883,44	77.439,72 0,00 0,00 77.439,72	67.716,30 0,00 0,00 67.716,30
Totale PROGRAMMA 2 - Segreteria generale			0,00	competenza di cui già imp. di cui F.P.V. cassa	103.269,99 0,00 0,00 89.883,44	89.883,44 0,00 0,00 89.883,44	77.439,72 0,00 0,00 77.439,72	67.716,30 0,00 0,00 67.716,30
PROGRAMMA 3: Gestione economica, finanziaria, programmazione e provveditorato								
TITOLO 1: Spese correnti								
MACROAGGREGATO 2: Imposte e tasse a carico dell'ente								
1 3 1 2	SETTORE FINANZIARIO: IMPOSTA DI BOLLO	U.1.02.01.02.000	3.388,00	competenza di cui già imp. di cui F.P.V. cassa	4.000,00 0,00 0,00 1.216,00	4.000,00 4.000,00 0,00 1.216,00	4.000,00 4.000,00 0,00 4.000,00	4.000,00 0,00 0,00 4.000,00
10103180	Resp. proc.: 37020 - S.O. GESTIONE BILANCIO							
1 3 1 2	SETTORE FINANZIARIO: SPESE PER MAGGIORI IMPOSTE E TASSE	U.1.02.01.99.000	0,00	competenza di cui già imp. di cui F.P.V. cassa	5.000,00 0,00 0,00 314,55	5.000,00 0,00 0,00 314,55	5.000,00 0,00 0,00 5.000,00	5.000,00 0,00 0,00 5.000,00
10103190	Resp. proc.: 37020 - S.O. GESTIONE BILANCIO							
Totale MACROAGGREGATO 2 - Imposte e tasse a carico dell'ente			3.388,00	competenza di cui già imp. di cui F.P.V. cassa	9.000,00 0,00 0,00 1.530,55	9.000,00 4.000,00 0,00 1.530,55	9.000,00 4.000,00 0,00 9.000,00	9.000,00 0,00 0,00 9.000,00
MACROAGGREGATO 3: Acquisto di beni e servizi								
1 3 1 3	SETTORE FINANZIARIO: SPESE PER INCARICO REVISORI DEI CONTI	U.1.03.02.01.000	31.326,75	competenza di cui già imp. di cui F.P.V. cassa	97.000,00 0,00 0,00 96.073,70	97.000,00 95.436,00 0,00 96.073,70	97.000,00 67.450,50 0,00 97.000,00	97.000,00 0,00 0,00 97.000,00
10103240	Resp. proc.: 37020 - S.O. GESTIONE BILANCIO							
1 3 1 3	SETTORE FINANZIARIO-SPESE PER SERVIZIO DI TESORERIA	U.1.03.02.17.000	28.975,15	competenza di cui già imp. di cui F.P.V. cassa	47.000,00 0,00 0,00 29.059,32	42.000,00 34.999,00 0,00 29.059,32	42.000,00 34.999,00 0,00 42.000,00	42.000,00 0,00 0,00 42.000,00
10103245	Resp. proc.: 37000 - SETTORE FINANZIARIO							
1 3 1 3	SETTORE FINANZIARIO: SPESE PER PRESTAZIONI DI SERVIZI E DI FUNZIONAMENTO	U.1.03.02.17.000	39.784,40	competenza di cui già imp. di cui F.P.V. cassa	45.000,00 0,00 0,00 35.162,02	45.000,00 3.034,75 0,00 35.162,02	45.000,00 0,00 0,00 45.000,00	45.000,00 0,00 0,00 45.000,00
10103460	Resp. proc.: 37020 - S.O. GESTIONE BILANCIO							
1 3 1 3	SETTORE FINANZIARIO: SPESE PER PRESTAZIONI DI SERVIZI E DI FUNZIONAMENTO (FINANZIATO DA AVANZO LIBERO)	U.1.03.02.17.000	0,00	competenza di cui già imp. di cui F.P.V. cassa	5.000,00 0,00 0,00 0,00	0,00 0,00 0,00 0,00	0,00 0,00 0,00 0,00	0,00 0,00 0,00 0,00
10103461	Resp. proc.: 37020 - S.O. GESTIONE BILANCIO							

RESPONSABILE DI SERVIZIO: 37000 - SETTORE FINANZIARIO (segue)

MISSIONE PROGRAMMA TITOLO MACROAGGR.	DENOMINAZIONE	PIANO FINANZIARIO (IV Liv.)	RESIDUI PRESUNTI AL TERMINE DELL'ESERCIZIO PRECEDENTE QUELLO CUI SI RIFERISCE IL BILANCIO		PREVISIONI DEFINITIVE DELL'ANNO PRECEDENTE QUELLO CUI SI RIFERISCE IL BILANCIO	PREVISIONI DEL BILANCIO PLURIENNALE		
						Previsioni dell'anno cui si riferisce il bilancio	Previsioni dell'anno 2026	Previsioni dell'anno 2027
CAPITOLO								
Totale MACROAGGREGATO 3 - Acquisto di beni e servizi			100.086,30	competenza di cui già imp. di cui F.P.V. cassa	194.000,00	184.000,00 133.469,75 0,00 160.295,04	184.000,00 102.449,50 0,00 0,00	184.000,00 0,00 0,00 0,00
MACROAGGREGATO 4: Trasferimenti correnti								
1 3 1 4 10103513	TRASFERIMENTO AL MINISTERO PER TAGLIO FONDO DI SOLIDARIETA' Resp. proc.: 37000 - SETTORE FINANZIARIO	U.1.04.01.01.020	0,00	competenza di cui già imp. di cui F.P.V. cassa	1.125.696,00 0,00 0,00 1.127.413,00	1.127.413,00 0,00 0,00 1.127.413,00	785.337,00 0,00 0,00 0,00	800.978,00 0,00 0,00 0,00
Totale MACROAGGREGATO 4 - Trasferimenti correnti			0,00	competenza di cui già imp. di cui F.P.V. cassa	1.125.696,00	1.127.413,00 0,00 0,00 1.127.413,00	785.337,00 0,00 0,00 0,00	800.978,00 0,00 0,00 0,00
MACROAGGREGATO 7: Interessi passivi								
1 3 1 7 10103531	SETTORE FINANZIARIO: INTERESSI SU ANTICIPAZIONE TESORERIA Resp. proc.: 37010 - S.O. PROGRAMMAZIONE BILANCIO	U.1.07.06.04.000	0,00	competenza di cui già imp. di cui F.P.V. cassa	2.000,00 0,00 0,00 2.000,00	2.000,00 0,00 0,00 2.000,00	2.000,00 0,00 0,00 0,00	2.000,00 0,00 0,00 0,00
Totale MACROAGGREGATO 7 - Interessi passivi			0,00	competenza di cui già imp. di cui F.P.V. cassa	2.000,00	2.000,00 0,00 0,00 2.000,00	2.000,00 0,00 0,00 0,00	2.000,00 0,00 0,00 0,00
MACROAGGREGATO 10: Altre spese correnti								
1 3 1 10 10103200	SETTORE FINANZIARIO: VERSAMENTI IVA A DEBITO PER LE GESTIONI COMMERCIALI Resp. proc.: 37020 - S.O. GESTIONE BILANCIO	U.1.10.03.01.000	0,00	competenza di cui già imp. di cui F.P.V. cassa	785.165,00 0,00 0,00 785.165,00	785.165,00 0,00 0,00 785.165,00	785.165,00 0,00 0,00 0,00	785.165,00 0,00 0,00 0,00
Totale MACROAGGREGATO 10 - Altre spese correnti			0,00	competenza di cui già imp. di cui F.P.V. cassa	785.165,00	785.165,00 0,00 0,00 785.165,00	785.165,00 0,00 0,00 0,00	785.165,00 0,00 0,00 0,00
Totale TITOLO 1 - Spese correnti			103.474,30	competenza di cui già imp. di cui F.P.V. cassa	2.115.861,00	2.107.578,00 137.469,75 0,00 2.076.403,59	1.765.502,00 106.449,50 0,00 0,00	1.781.143,00 0,00 0,00 0,00
TITOLO 2: Spese in conto capitale								
MACROAGGREGATO 5: Altre spese in conto capitale								

RESPONSABILE DI SERVIZIO: 37000 - SETTORE FINANZIARIO (segue)

MISSIONE PROGRAMMA TITOLO MACROAGGR.	CAPITOLO	DENOMINAZIONE	PIANO FINANZIARIO (IV Liv.)	RESIDUI PRESUNTI AL TERMINE DELL'ESERCIZIO PRECEDENTE QUELLO CUI SI RIFERISCE IL BILANCIO	PREVISIONI DEFINITIVE DELL'ANNO PRECEDENTE QUELLO CUI SI RIFERISCE IL BILANCIO	PREVISIONI DEL BILANCIO PLURIENNALE			
						Previsioni dell'anno cui si riferisce il bilancio	Previsioni dell'anno 2026	Previsioni dell'anno 2027	
1 3 2 5	20103125	RESTITUZIONE CONTRIBUTI AD AMMINISTRAZIONI CENTRALI Resp. proc.: 37000 - SETTORE FINANZIARIO	U.2.05.04.01.000	61.536,80	competenza di cui già imp. di cui F.P.V. cassa	94.852,31 0,00 0,00 0,00	0,00 0,00 0,00 0,00	0,00 0,00 0,00 0,00	0,00 0,00 0,00 0,00
Totale MACROAGGREGATO 5 - Altre spese in conto capitale				61.536,80	competenza di cui già imp. di cui F.P.V. cassa	94.852,31 0,00 0,00 0,00	0,00 0,00 0,00 0,00	0,00 0,00 0,00 0,00	0,00 0,00 0,00 0,00
Totale TITOLO 2 - Spese in conto capitale				61.536,80	competenza di cui già imp. di cui F.P.V. cassa	94.852,31 0,00 0,00 0,00	0,00 0,00 0,00 0,00	0,00 0,00 0,00 0,00	0,00 0,00 0,00 0,00
TITOLO 3:		Spese per incremento di attività finanziarie							
MACROAGGREGATO 4:		Altre spese per incremento di attività finanziarie							
1 3 3 4	30103010	VERSAMENTI A DEPOSITI BANCARI Resp. proc.: 37010 - S.O. PROGRAMMAZIONE BILANCIO	U.3.04.07.01.000	250.000,00	competenza di cui già imp. di cui F.P.V. cassa	14.410.000,00 0,00 0,00 13.823.333,33	24.987.000,00 0,00 0,00 13.823.333,33	20.855.000,00 0,00 0,00 0,00	13.050.000,00 0,00 0,00 0,00
Totale MACROAGGREGATO 4 - Altre spese per incremento di attività finanziarie				250.000,00	competenza di cui già imp. di cui F.P.V. cassa	14.410.000,00 0,00 0,00 13.823.333,33	24.987.000,00 0,00 0,00 13.823.333,33	20.855.000,00 0,00 0,00 0,00	13.050.000,00 0,00 0,00 0,00
Totale TITOLO 3 - Spese per incremento di attività finanziarie				250.000,00	competenza di cui già imp. di cui F.P.V. cassa	14.410.000,00 0,00 0,00 13.823.333,33	24.987.000,00 0,00 0,00 13.823.333,33	20.855.000,00 0,00 0,00 0,00	13.050.000,00 0,00 0,00 0,00
Totale PROGRAMMA 3 - Gestione economica, finanziaria, programmazione e provveditorato				415.011,10	competenza di cui già imp. di cui F.P.V. cassa	16.620.713,31 137.469,75 0,00 15.899.736,92	27.094.578,00 137.469,75 0,00 15.899.736,92	22.620.502,00 106.449,50 0,00 0,00	14.831.143,00 0,00 0,00 0,00
PROGRAMMA 5:		Gestione dei beni demaniali e patrimoniali							
TITOLO 1:		Spese correnti							
MACROAGGREGATO 7:		Interessi passivi							
1 5 1 7	10105300	AMMINISTRAZIONE GENERALE: INTERESSI PASSIVI AD ALTRI SOGGETTI SU PRESTITI OBBLIGAZIONARI Resp. proc.: 37010 - S.O. PROGRAMMAZIONE BILANCIO	U.1.07.02.01.000	0,00	competenza di cui già imp. di cui F.P.V. cassa	56.623,08 0,00 0,00 39.558,19	39.558,19 0,00 0,00 39.558,19	23.841,03 0,00 0,00 0,00	11.548,37 0,00 0,00 0,00

RESPONSABILE DI SERVIZIO: 37000 - SETTORE FINANZIARIO (segue)

MISSIONE PROGRAMMA TITOLO MACROAGGR.	CAPITOLO	DENOMINAZIONE	PIANO FINANZIARIO (IV Liv.)	RESIDUI PRESUNTI AL TERMINE DELL'ESERCIZIO PRECEDENTE QUELLO CUI SI RIFERISCE IL BILANCIO		PREVISIONI DEFINITIVE DELL'ANNO PRECEDENTE QUELLO CUI SI RIFERISCE IL BILANCIO	PREVISIONI DEL BILANCIO PLURIENNALE		
							Previsioni dell'anno cui si riferisce il bilancio	Previsioni dell'anno 2026	Previsioni dell'anno 2027
1 5 1 7	10105310	AMMINISTRAZIONE GENERALE: INTERESSI PASSIVI AD ALTRI SOGGETTI SU MUTUI Resp. proc.: 37010 - S.O. PROGRAMMAZIONE BILANCIO	U.1.07.05.05.000	0,00	competenza di cui già imp. di cui F.P.V. cassa	54.277,42 0,00 0,00 50.347,64	50.347,64 0,00 0,00 50.347,64	46.220,12 0,00 0,00 46.220,12	41.884,93 0,00 0,00 41.884,93
1 5 1 7	10105320	MANUTENZIONI: INTERESSI PASSIVI AD ALTRI SOGGETTI SU PRESTITI OBBLIGAZIONARI Resp. proc.: 37010 - S.O. PROGRAMMAZIONE BILANCIO	U.1.07.02.01.000	0,00	competenza di cui già imp. di cui F.P.V. cassa	40.778,51 0,00 0,00 34.269,49	34.269,49 0,00 0,00 34.269,49	28.778,60 0,00 0,00 28.778,60	23.951,51 0,00 0,00 23.951,51
1 5 1 7	10105330	INTERVENTI E MANUTENZIONI PATRIMONIO: INTERESSI PASSIVI A CASSA DD.PP. SU MUTUI IN AMMORTAMENTO Resp. proc.: 37010 - S.O. PROGRAMMAZIONE BILANCIO	U.1.07.05.04.000	0,00	competenza di cui già imp. di cui F.P.V. cassa	272.286,01 0,00 0,00 281.826,73	281.826,73 0,00 0,00 281.826,73	427.728,56 0,00 0,00 427.728,56	870.901,86 0,00 0,00 870.901,86
Totale MACROAGGREGATO 7 - Interessi passivi				0,00	competenza di cui già imp. di cui F.P.V. cassa	423.965,02 0,00 0,00 406.002,05	406.002,05 0,00 0,00 406.002,05	526.568,31 0,00 0,00 526.568,31	948.286,67 0,00 0,00 948.286,67
Totale TITOLO 1 - Spese correnti				0,00	competenza di cui già imp. di cui F.P.V. cassa	423.965,02 0,00 0,00 406.002,05	406.002,05 0,00 0,00 406.002,05	526.568,31 0,00 0,00 526.568,31	948.286,67 0,00 0,00 948.286,67
Totale PROGRAMMA 5 - Gestione dei beni demaniali e patrimoniali				0,00	competenza di cui già imp. di cui F.P.V. cassa	423.965,02 0,00 0,00 406.002,05	406.002,05 0,00 0,00 406.002,05	526.568,31 0,00 0,00 526.568,31	948.286,67 0,00 0,00 948.286,67
PROGRAMMA 6:		Ufficio tecnico							
TITOLO 1:		Spese correnti							
MACROAGGREGATO 7:		Interessi passivi							
1 6 1 7	10106490	SERVIZIO EDILIZIA PRIVATA: INTERESSI PASSIVI AD ALTRI SOGGETTI SU PRESTITI OBBLIGAZIONARI Resp. proc.: 37010 - S.O. PROGRAMMAZIONE BILANCIO	U.1.07.02.01.000	0,00	competenza di cui già imp. di cui F.P.V. cassa	1.382,73 0,00 0,00 28,52	28,52 0,00 0,00 28,52	0,00 0,00 0,00 0,00	0,00 0,00 0,00 0,00
1 6 1 7	10106500	LAVORI PUBBLICI: INTERESSI PASSIVI A CASSA DD.PP. SU MUTUI IN AMMORTAMENTO Resp. proc.: 37010 - S.O. PROGRAMMAZIONE BILANCIO	U.1.07.05.04.000	0,00	competenza di cui già imp. di cui F.P.V. cassa	0,00 0,00 0,00 34.613,32	34.613,32 0,00 0,00 34.613,32	151.071,63 0,00 0,00 151.071,63	173.378,11 0,00 0,00 173.378,11
Totale MACROAGGREGATO 7 - Interessi passivi				0,00	competenza di cui già imp. di cui F.P.V. cassa	1.382,73 0,00 0,00 34.641,84	34.641,84 0,00 0,00 34.641,84	151.071,63 0,00 0,00 151.071,63	173.378,11 0,00 0,00 173.378,11

RESPONSABILE DI SERVIZIO: 37000 - SETTORE FINANZIARIO (segue)

MISSIONE PROGRAMMA TITOLO MACROAGGR.	DENOMINAZIONE	PIANO FINANZIARIO (IV Liv.)	RESIDUI PRESUNTI AL TERMINE DELL'ESERCIZIO PRECEDENTE QUELLO CUI SI RIFERISCE IL BILANCIO		PREVISIONI DEFINITIVE DELL'ANNO PRECEDENTE QUELLO CUI SI RIFERISCE IL BILANCIO	PREVISIONI DEL BILANCIO PLURIENNALE		
						Previsioni dell'anno cui si riferisce il bilancio	Previsioni dell'anno 2026	Previsioni dell'anno 2027
CAPITOLO								
Totale TITOLO 1 - Spese correnti			0,00	competenza	1.382,73	34.641,84	151.071,63	173.378,11
				di cui già imp.		0,00	0,00	0,00
				di cui F.P.V.	0,00	0,00	0,00	0,00
				cassa		34.641,84		
Totale PROGRAMMA 6 - Ufficio tecnico			0,00	competenza	1.382,73	34.641,84	151.071,63	173.378,11
				di cui già imp.		0,00	0,00	0,00
				di cui F.P.V.	0,00	0,00	0,00	0,00
				cassa		34.641,84		
PROGRAMMA 8: Statistica e sistemi informativi								
TITOLO 1: Spese correnti								
MACROAGGREGATO 7: Interessi passivi								
1 8 1 7	SISTEMI INFORMATIVI: INTERESSI PASSIVI AD ALTRI	U.1.07.02.01.000	0,00	competenza	11.653,11	2.228,16	0,00	0,00
10108270	SOGGETTI SU PRESTITI OBBLIGAZIONARI			di cui già imp.		0,00	0,00	0,00
	Resp. proc.: 37010 - S.O. PROGRAMMAZIONE BILANCIO			di cui F.P.V.	0,00	0,00	0,00	0,00
				cassa		2.228,16		
Totale MACROAGGREGATO 7 - Interessi passivi			0,00	competenza	11.653,11	2.228,16	0,00	0,00
				di cui già imp.		0,00	0,00	0,00
				di cui F.P.V.	0,00	0,00	0,00	0,00
				cassa		2.228,16		
Totale TITOLO 1 - Spese correnti			0,00	competenza	11.653,11	2.228,16	0,00	0,00
				di cui già imp.		0,00	0,00	0,00
				di cui F.P.V.	0,00	0,00	0,00	0,00
				cassa		2.228,16		
Totale PROGRAMMA 8 - Statistica e sistemi informativi			0,00	competenza	11.653,11	2.228,16	0,00	0,00
				di cui già imp.		0,00	0,00	0,00
				di cui F.P.V.	0,00	0,00	0,00	0,00
				cassa		2.228,16		
PROGRAMMA 11: Altri servizi generali								
TITOLO 1: Spese correnti								
MACROAGGREGATO 7: Interessi passivi								
1 11 1 7	SERVIZI AL CITTADINO E RELAZIONI ESTERNE: INTERESSI	U.1.07.02.01.000	0,00	competenza	154,76	28,52	0,00	0,00
10111400	PASSIVI AD ALTRI SOGGETTI SU PRESTITI			di cui già imp.		0,00	0,00	0,00
	OBBLIGAZIONARI			di cui F.P.V.	0,00	0,00	0,00	0,00
	Resp. proc.: 37010 - S.O. PROGRAMMAZIONE BILANCIO			cassa		28,52		
Totale MACROAGGREGATO 7 - Interessi passivi			0,00	competenza	154,76	28,52	0,00	0,00
				di cui già imp.		0,00	0,00	0,00
				di cui F.P.V.	0,00	0,00	0,00	0,00
				cassa		28,52		

RESPONSABILE DI SERVIZIO: 37000 - SETTORE FINANZIARIO (segue)

MISSIONE PROGRAMMA TITOLO MACROAGGR.	DENOMINAZIONE	PIANO FINANZIARIO (IV Liv.)	RESIDUI PRESUNTI AL TERMINE DELL'ESERCIZIO PRECEDENTE QUELLO CUI SI RIFERISCE IL BILANCIO	PREVISIONI DEFINITIVE DELL'ANNO PRECEDENTE QUELLO CUI SI RIFERISCE IL BILANCIO	PREVISIONI DEL BILANCIO PLURIENNALE			
					Previsioni dell'anno cui si riferisce il bilancio	Previsioni dell'anno 2026	Previsioni dell'anno 2027	
CAPITOLO								
	Totale TITOLO 1 - Spese correnti		0,00	competenza di cui già imp. di cui F.P.V. cassa	154,76 0,00 28,52	28,52 0,00 0,00 28,52	0,00 0,00 0,00 0,00	0,00 0,00 0,00 0,00
	Totale PROGRAMMA 11 - Altri servizi generali		0,00	competenza di cui già imp. di cui F.P.V. cassa	154,76 0,00 28,52	28,52 0,00 0,00 28,52	0,00 0,00 0,00 0,00	0,00 0,00 0,00 0,00
	Totale MISSIONE 1 - Servizi istituzionali, generali e di gestione		415.011,10	competenza di cui già imp. di cui F.P.V. cassa	17.163.298,96 0,00 16.433.948,66	27.628.789,74 137.469,75 0,00 16.433.948,66	23.376.562,52 106.449,50 0,00 0,00	16.021.207,49 0,00 0,00 0,00
MISSIONE 3:	Ordine pubblico e sicurezza							
PROGRAMMA 1:	Polizia locale e amministrativa							
TITOLO 1:	Spese correnti							
MACROAGGREGATO 7:	Interessi passivi							
3 1 1 7	CORPO POLIZIA MUNICIPALE: INTERESSI PASSIVI AD ALTRI	U.1.07.02.01.000	0,00	competenza	20.366,18	11.569,51	5.472,02	3.465,59
10301300	SOGGETTI SU PRESTITI OBBLIGAZIONARI			di cui già imp.		0,00	0,00	0,00
	Resp. proc.: 37010 - S.O. PROGRAMMAZIONE BILANCIO			di cui F.P.V.	0,00	0,00	0,00	0,00
				cassa		11.569,51		
	Totale MACROAGGREGATO 7 - Interessi passivi		0,00	competenza di cui già imp. di cui F.P.V. cassa	20.366,18 0,00 11.569,51	11.569,51 0,00 0,00 11.569,51	5.472,02 0,00 0,00 0,00	3.465,59 0,00 0,00 0,00
	Totale TITOLO 1 - Spese correnti		0,00	competenza di cui già imp. di cui F.P.V. cassa	20.366,18 0,00 11.569,51	11.569,51 0,00 0,00 11.569,51	5.472,02 0,00 0,00 0,00	3.465,59 0,00 0,00 0,00
	Totale PROGRAMMA 1 - Polizia locale e amministrativa		0,00	competenza di cui già imp. di cui F.P.V. cassa	20.366,18 0,00 11.569,51	11.569,51 0,00 0,00 11.569,51	5.472,02 0,00 0,00 0,00	3.465,59 0,00 0,00 0,00
	Totale MISSIONE 3 - Ordine pubblico e sicurezza		0,00	competenza di cui già imp. di cui F.P.V. cassa	20.366,18 0,00 11.569,51	11.569,51 0,00 0,00 11.569,51	5.472,02 0,00 0,00 0,00	3.465,59 0,00 0,00 0,00
MISSIONE 4:	Istruzione e diritto allo studio							
PROGRAMMA 1:	Istruzione prescolastica							
TITOLO 1:	Spese correnti							
MACROAGGREGATO 7:	Interessi passivi							

RESPONSABILE DI SERVIZIO: 37000 - SETTORE FINANZIARIO (segue)

MISSIONE PROGRAMMA TITOLO MACROAGGR.	CAPITOLO	DENOMINAZIONE	PIANO FINANZIARIO (IV Liv.)	RESIDUI PRESUNTI AL TERMINE DELL'ESERCIZIO PRECEDENTE QUELLO CUI SI RIFERISCE IL BILANCIO		PREVISIONI DEFINITIVE DELL'ANNO PRECEDENTE QUELLO CUI SI RIFERISCE IL BILANCIO	PREVISIONI DEL BILANCIO PLURIENNALE					
							Previsioni dell'anno cui si riferisce il bilancio	Previsioni dell'anno 2026	Previsioni dell'anno 2027			
4	1	7	10401260	SCUOLE INFANZIA: INTERESSI PASSIVI AD ALTRI SOGGETTI SU PRESTITI OBBLIGAZIONARI Resp. proc.: 37010 - S.O. PROGRAMMAZIONE BILANCIO	U.1.07.02.01.000	0,00	competenza di cui già imp. di cui F.P.V. cassa	18.985,58 0,00 0,00 11.923,29	11.923,29 0,00 0,00 11.923,29	6.499,58 0,00 0,00 6.499,58	3.658,53 0,00 0,00 3.658,53	
				Totale MACROAGGREGATO 7 - Interessi passivi	0,00	competenza di cui già imp. di cui F.P.V. cassa	18.985,58 0,00 0,00 11.923,29	11.923,29 0,00 0,00 11.923,29	6.499,58 0,00 0,00 6.499,58	3.658,53 0,00 0,00 3.658,53		
				Totale TITOLO 1 - Spese correnti	0,00	competenza di cui già imp. di cui F.P.V. cassa	18.985,58 0,00 0,00 11.923,29	11.923,29 0,00 0,00 11.923,29	6.499,58 0,00 0,00 6.499,58	3.658,53 0,00 0,00 3.658,53		
				Totale PROGRAMMA 1 - Istruzione prescolastica	0,00	competenza di cui già imp. di cui F.P.V. cassa	18.985,58 0,00 0,00 11.923,29	11.923,29 0,00 0,00 11.923,29	6.499,58 0,00 0,00 6.499,58	3.658,53 0,00 0,00 3.658,53		
PROGRAMMA 2:		Altri ordini di istruzione non universitaria										
TITOLO 1:		Spese correnti										
MACROAGGREGATO 7:		Interessi passivi										
4	2	1	7	10402220	ISTRUZIONE PRIMARIA: INTERESSI PASSIVI AD ALTRI SOGGETTI SU PRESTITI OBBLIGAZIONARI Resp. proc.: 37010 - S.O. PROGRAMMAZIONE BILANCIO	U.1.07.02.01.000	0,00	competenza di cui già imp. di cui F.P.V. cassa	80.039,50 0,00 0,00 54.139,64	54.139,64 0,00 0,00 54.139,64	33.536,83 0,00 0,00 33.536,83	20.219,76 0,00 0,00 20.219,76
4	2	1	7	10402230	SCUOLA SECONDARIA DI PRIMO GRADO: INTERESSI PASSIVI AD ALTRI SOGGETTI SU PRESTITI OBBLIGAZIONARI Resp. proc.: 37010 - S.O. PROGRAMMAZIONE BILANCIO	U.1.07.02.01.000	0,00	competenza di cui già imp. di cui F.P.V. cassa	30.136,63 0,00 0,00 13.574,58	13.574,58 0,00 0,00 13.574,58	6.044,09 0,00 0,00 6.044,09	3.188,54 0,00 0,00 3.188,54
4	2	1	7	10402240	ISTRUZIONE PRIMARIA: INTERESSI PASSIVI A CASSA DD. PP. SU MUTUI IN AMMORTAMENTO Resp. proc.: 37010 - S.O. PROGRAMMAZIONE BILANCIO	U.1.07.05.04.000	0,00	competenza di cui già imp. di cui F.P.V. cassa	1.031.526,87 0,00 0,00 1.065.500,03	1.065.500,03 0,00 0,00 1.065.500,03	1.308.350,72 0,00 0,00 1.308.350,72	1.766.270,88 0,00 0,00 1.766.270,88
				Totale MACROAGGREGATO 7 - Interessi passivi	0,00	competenza di cui già imp. di cui F.P.V. cassa	1.141.703,00 0,00 0,00 1.133.214,25	1.133.214,25 0,00 0,00 1.133.214,25	1.347.931,64 0,00 0,00 1.347.931,64	1.789.679,18 0,00 0,00 1.789.679,18		
				Totale TITOLO 1 - Spese correnti	0,00	competenza di cui già imp. di cui F.P.V. cassa	1.141.703,00 0,00 0,00 1.133.214,25	1.133.214,25 0,00 0,00 1.133.214,25	1.347.931,64 0,00 0,00 1.347.931,64	1.789.679,18 0,00 0,00 1.789.679,18		

RESPONSABILE DI SERVIZIO: 37000 - SETTORE FINANZIARIO (segue)

MISSIONE PROGRAMMA TITOLO MACROAGGR.	DENOMINAZIONE	PIANO FINANZIARIO (IV Liv.)	RESIDUI PRESUNTI AL TERMINE DELL'ESERCIZIO PRECEDENTE QUELLO CUI SI RIFERISCE IL BILANCIO	PREVISIONI DEFINITIVE DELL'ANNO PRECEDENTE QUELLO CUI SI RIFERISCE IL BILANCIO	PREVISIONI DEL BILANCIO PLURIENNALE			
					Previsioni dell'anno cui si riferisce il bilancio	Previsioni dell'anno 2026	Previsioni dell'anno 2027	
CAPITOLO								
Totale PROGRAMMA 2 - Altri ordini di istruzione non universitaria			0,00	competenza di cui già imp. di cui F.P.V. cassa	1.141.703,00	1.133.214,25 0,00 0,00 1.133.214,25	1.347.931,64 0,00 0,00 0,00	1.789.679,18 0,00 0,00 0,00
PROGRAMMA 6: Servizi ausiliari all'istruzione								
TITOLO 1: Spese correnti								
MACROAGGREGATO 7: Interessi passivi								
4 6 1 7	SERVIZI INERENTI ISTRUZIONE: INTERESSI PASSIVI AD ALTRI SOGGETTI SU PRESTITI OBBLIGAZIONARI	U.1.07.02.01.000	0,00	competenza di cui già imp. di cui F.P.V. cassa	99,22 17,83 0,00 17,83	17,83 0,00 0,00 17,83	0,00 0,00 0,00 0,00	0,00 0,00 0,00 0,00
10406250	Resp. proc.: 37010 - S.O. PROGRAMMAZIONE BILANCIO							
Totale MACROAGGREGATO 7 - Interessi passivi			0,00	competenza di cui già imp. di cui F.P.V. cassa	99,22 17,83 0,00 17,83	17,83 0,00 0,00 17,83	0,00 0,00 0,00 0,00	0,00 0,00 0,00 0,00
Totale TITOLO 1 - Spese correnti			0,00	competenza di cui già imp. di cui F.P.V. cassa	99,22 17,83 0,00 17,83	17,83 0,00 0,00 17,83	0,00 0,00 0,00 0,00	0,00 0,00 0,00 0,00
Totale PROGRAMMA 6 - Servizi ausiliari all'istruzione			0,00	competenza di cui già imp. di cui F.P.V. cassa	99,22 17,83 0,00 17,83	17,83 0,00 0,00 17,83	0,00 0,00 0,00 0,00	0,00 0,00 0,00 0,00
Totale MISSIONE 4 - Istruzione e diritto allo studio			0,00	competenza di cui già imp. di cui F.P.V. cassa	1.160.787,80 10.223,34 0,00 1.160.787,80	1.145.155,37 8.139,54 0,00 1.145.155,37	1.354.431,22 6.112,49 0,00 1.354.431,22	1.793.337,71 4.013,49 0,00 1.793.337,71
MISSIONE 5: Tutela e valorizzazione dei beni e attività culturali								
PROGRAMMA 1: Valorizzazione dei beni di interesse storico								
TITOLO 1: Spese correnti								
MACROAGGREGATO 7: Interessi passivi								
5 1 1 7	MUSEI: INTERESSI PASSIVI AD ALTRI SOGGETTI SU PRESTITI OBBLIGAZIONARI	U.1.07.02.01.000	0,00	competenza di cui già imp. di cui F.P.V. cassa	10.223,34 8.139,54 0,00 8.139,54	8.139,54 0,00 0,00 8.139,54	6.112,49 0,00 0,00 6.112,49	4.013,49 0,00 0,00 4.013,49
10501440	Resp. proc.: 37010 - S.O. PROGRAMMAZIONE BILANCIO							
5 1 1 7	TEATRI, ATTIVITA' CULTURALI E DI SPETTACOLO: INTERESSI PASSIVI AD ALTRI SOGGETTI SU PRESTITI OBBLIGAZIONARI	U.1.07.02.01.000	0,00	competenza di cui già imp. di cui F.P.V. cassa	77.128,34 56.675,75 0,00 56.675,75	56.675,75 0,00 0,00 56.675,75	37.731,38 0,00 0,00 37.731,38	20.963,88 0,00 0,00 20.963,88
10501450	Resp. proc.: 37010 - S.O. PROGRAMMAZIONE BILANCIO							

RESPONSABILE DI SERVIZIO: 37000 - SETTORE FINANZIARIO (segue)

MISSIONE PROGRAMMA TITOLO MACROAGGR.	CAPITOLO	DENOMINAZIONE	PIANO FINANZIARIO (IV Liv.)	RESIDUI PRESUNTI AL TERMINE DELL'ESERCIZIO PRECEDENTE QUELLO CUI SI RIFERISCE IL BILANCIO	PREVISIONI DEFINITIVE DELL'ANNO PRECEDENTE QUELLO CUI SI RIFERISCE IL BILANCIO	PREVISIONI DEL BILANCIO PLURIENNALE			
						Previsioni dell'anno cui si riferisce il bilancio	Previsioni dell'anno 2026	Previsioni dell'anno 2027	
5	1 1 7	TEATRI, ATTIVITA' CULTURALI E DI SPETTACOLO: INTERESSI PASSIVI A CASSA DD.PP. SU MUTUI IN AMMORTAMENTO Resp. proc.: 37010 - S.O. PROGRAMMAZIONE BILANCIO	U.1.07.05.04.000	0,00	competenza di cui già imp. di cui F.P.V. cassa	122.627,17 0,00 0,00 227.417,46	227.417,46 0,00 0,00 227.417,46	387.450,13 0,00 0,00 387.450,13	371.491,91 0,00 0,00 371.491,91
Totale MACROAGGREGATO 7 - Interessi passivi				0,00	competenza di cui già imp. di cui F.P.V. cassa	209.978,85 0,00 0,00 292.232,75	292.232,75 0,00 0,00 292.232,75	431.294,00 0,00 0,00 431.294,00	396.469,28 0,00 0,00 396.469,28
Totale TITOLO 1 - Spese correnti				0,00	competenza di cui già imp. di cui F.P.V. cassa	209.978,85 0,00 0,00 292.232,75	292.232,75 0,00 0,00 292.232,75	431.294,00 0,00 0,00 431.294,00	396.469,28 0,00 0,00 396.469,28
Totale PROGRAMMA 1 - Valorizzazione dei beni di interesse storico				0,00	competenza di cui già imp. di cui F.P.V. cassa	209.978,85 0,00 0,00 292.232,75	292.232,75 0,00 0,00 292.232,75	431.294,00 0,00 0,00 431.294,00	396.469,28 0,00 0,00 396.469,28
Totale MISSIONE 5 - Tutela e valorizzazione dei beni e attività culturali				0,00	competenza di cui già imp. di cui F.P.V. cassa	209.978,85 0,00 0,00 292.232,75	292.232,75 0,00 0,00 292.232,75	431.294,00 0,00 0,00 431.294,00	396.469,28 0,00 0,00 396.469,28
MISSIONE 6:		Politiche giovanili, sport e tempo libero							
PROGRAMMA 1:		Sport e tempo libero							
TITOLO 1:		Spese correnti							
MACROAGGREGATO 3:		Acquisto di beni e servizi							
6	1 1 3	IMPIANTI SPORTIVI ALL'APERTO: CANONI DI LEASING- RIL. IVA Resp. proc.: 37010 - S.O. PROGRAMMAZIONE BILANCIO	U.1.03.02.08.000	0,00	competenza di cui già imp. di cui F.P.V. cassa	255.989,62 0,00 0,00 205.459,93	255.000,00 0,00 0,00 205.459,93	255.000,00 0,00 0,00 255.000,00	255.000,00 0,00 0,00 255.000,00
Totale MACROAGGREGATO 3 - Acquisto di beni e servizi				0,00	competenza di cui già imp. di cui F.P.V. cassa	255.989,62 0,00 0,00 205.459,93	255.000,00 0,00 0,00 205.459,93	255.000,00 0,00 0,00 255.000,00	255.000,00 0,00 0,00 255.000,00
MACROAGGREGATO 7:		Interessi passivi							
6	1 1 7	CAMPI E IMPIANTI SPORTIVI COPERTI E ALL'APERTO: INTERESSI PASSIVI AD ALTRI SOGGETTI SU PRESTITI OBBLIGAZIONARI Resp. proc.: 37010 - S.O. PROGRAMMAZIONE BILANCIO	U.1.07.02.01.000	0,00	competenza di cui già imp. di cui F.P.V. cassa	66.134,73 0,00 0,00 47.044,52	47.044,52 0,00 0,00 47.044,52	30.607,15 0,00 0,00 30.607,15	19.496,86 0,00 0,00 19.496,86

RESPONSABILE DI SERVIZIO: 37000 - SETTORE FINANZIARIO (segue)

MISSIONE PROGRAMMA TITOLO MACROAGGR.	CAPITOLO	DENOMINAZIONE	PIANO FINANZIARIO (IV Liv.)	RESIDUI PRESUNTI AL TERMINE DELL'ESERCIZIO PRECEDENTE QUELLO CUI SI RIFERISCE IL BILANCIO		PREVISIONI DEFINITIVE DELL'ANNO PRECEDENTE QUELLO CUI SI RIFERISCE IL BILANCIO	PREVISIONI DEL BILANCIO PLURIENNALE				
							Previsioni dell'anno cui si riferisce il bilancio	Previsioni dell'anno 2026	Previsioni dell'anno 2027		
6	1	1	7	IMPIANTI NATATORI: INTERESSI PASSIVI AD ALTRI SOGGETTI SU PRESTITI OBBLIGAZIONARI Resp. proc.: 37010 - S.O. PROGRAMMAZIONE BILANCIO	U.1.07.02.01.000	0,00	competenza di cui già imp. di cui F.P.V. cassa	1.131,15 879,72 0,00 879,72	879,72 0,00 0,00 0,00	672,73 0,00 0,00 0,00	465,73 0,00 0,00 0,00
6	1	1	7	CAMPI E IMPIANTI SPORTIVI : INTERESSI PASSIVI A CASSA DD.PP. SU MUTUI IN AMMORTAMENTO Resp. proc.: 37010 - S.O. PROGRAMMAZIONE BILANCIO	U.1.07.05.04.000	0,00	competenza di cui già imp. di cui F.P.V. cassa	84.722,26 109.593,04 0,00 0,00	109.593,04 0,00 0,00 109.593,04	413.854,38 0,00 0,00 0,00	470.895,55 0,00 0,00 0,00
6	1	1	7	CAMPI E IMPIANTI SPORTIVI: INTERESSI PASSIVI AD ISTITUTO PER IL CREDITO SPORTIVO Resp. proc.: 37010 - S.O. PROGRAMMAZIONE BILANCIO	U.1.07.05.04.000	0,00	competenza di cui già imp. di cui F.P.V. cassa	58.589,70 183.897,87 0,00 0,00	183.897,87 0,00 0,00 183.897,87	176.286,14 0,00 0,00 0,00	168.334,27 0,00 0,00 0,00
				Totale MACROAGGREGATO 7 - Interessi passivi		0,00	competenza di cui già imp. di cui F.P.V. cassa	210.577,84 341.415,15 0,00 341.415,15	341.415,15 0,00 0,00 341.415,15	621.420,40 0,00 0,00 0,00	659.192,41 0,00 0,00 0,00
				Totale TITOLO 1 - Spese correnti		0,00	competenza di cui già imp. di cui F.P.V. cassa	466.567,46 596.415,15 0,00 546.875,08	596.415,15 0,00 0,00 546.875,08	876.420,40 0,00 0,00 0,00	914.192,41 0,00 0,00 0,00
				Totale PROGRAMMA 1 - Sport e tempo libero		0,00	competenza di cui già imp. di cui F.P.V. cassa	466.567,46 596.415,15 0,00 546.875,08	596.415,15 0,00 0,00 546.875,08	876.420,40 0,00 0,00 0,00	914.192,41 0,00 0,00 0,00
				Totale MISSIONE 6 - Politiche giovanili, sport e tempo libero		0,00	competenza di cui già imp. di cui F.P.V. cassa	466.567,46 596.415,15 0,00 546.875,08	596.415,15 0,00 0,00 546.875,08	876.420,40 0,00 0,00 0,00	914.192,41 0,00 0,00 0,00
MISSIONE 7:		Turismo									
PROGRAMMA 1:		Sviluppo e valorizzazione del turismo									
TITOLO 1:		Spese correnti									
MACROAGGREGATO 7:		Interessi passivi									
7	1	1	7	TURISMO: INTERESSI PASSIVI AD ALTRI SOGGETTI SU PRESTITI OBBLIGAZIONARI Resp. proc.: 37010 - S.O. PROGRAMMAZIONE BILANCIO	U.1.07.02.01.000	0,00	competenza di cui già imp. di cui F.P.V. cassa	12.492,62 6.611,25 0,00 6.611,25	6.611,25 0,00 0,00 6.611,25	2.538,24 0,00 0,00 0,00	1.608,82 0,00 0,00 0,00
				Totale MACROAGGREGATO 7 - Interessi passivi		0,00	competenza di cui già imp. di cui F.P.V. cassa	12.492,62 6.611,25 0,00 6.611,25	6.611,25 0,00 0,00 6.611,25	2.538,24 0,00 0,00 0,00	1.608,82 0,00 0,00 0,00

RESPONSABILE DI SERVIZIO: 37000 - SETTORE FINANZIARIO (segue)

MISSIONE PROGRAMMA TITOLO MACROAGGR.	DENOMINAZIONE	PIANO FINANZIARIO (IV Liv.)	RESIDUI PRESUNTI AL TERMINE DELL'ESERCIZIO PRECEDENTE QUELLO CUI SI RIFERISCE IL BILANCIO		PREVISIONI DEFINITIVE DELL'ANNO PRECEDENTE QUELLO CUI SI RIFERISCE IL BILANCIO	PREVISIONI DEL BILANCIO PLURIENNALE		
						Previsioni dell'anno cui si riferisce il bilancio	Previsioni dell'anno 2026	Previsioni dell'anno 2027
CAPITOLO								
	Totale TITOLO 1 - Spese correnti		0,00	competenza	12.492,62	6.611,25	2.538,24	1.608,82
				di cui già imp.		0,00	0,00	0,00
				di cui F.P.V.	0,00	0,00	0,00	0,00
				cassa		6.611,25		
	Totale PROGRAMMA 1 - Sviluppo e valorizzazione del turismo		0,00	competenza	12.492,62	6.611,25	2.538,24	1.608,82
				di cui già imp.		0,00	0,00	0,00
				di cui F.P.V.	0,00	0,00	0,00	0,00
				cassa		6.611,25		
	Totale MISSIONE 7 - Turismo		0,00	competenza	12.492,62	6.611,25	2.538,24	1.608,82
				di cui già imp.		0,00	0,00	0,00
				di cui F.P.V.	0,00	0,00	0,00	0,00
				cassa		6.611,25		
	MISSIONE 8: Assetto del territorio ed edilizia abitativa							
	PROGRAMMA 1: Urbanistica e assetto del territorio							
	TITOLO 1: Spese correnti							
	MACROAGGREGATO 7: Interessi passivi							
8 1 1 7	URBANISTICA: INTERESSI PASSIVI AD ALTRI SOGGETTI SU	U.1.07.02.01.000	0,00	competenza	3.392,98	984,49	0,00	0,00
10801310	PRESTITI OBBLIGAZIONARI			di cui già imp.		0,00	0,00	0,00
	Resp. proc.: 37010 - S.O. PROGRAMMAZIONE BILANCIO			di cui F.P.V.	0,00	0,00	0,00	0,00
				cassa		984,49		
8 1 1 7	URBANISTICA:INTERESSI PASSIVI A CASSA DD.PP. SU	U.1.07.05.04.000	0,00	competenza	200.681,33	192.057,67	183.286,12	182.301,63
10801320	MUTUI			di cui già imp.		0,00	0,00	0,00
	Resp. proc.: 37010 - S.O. PROGRAMMAZIONE BILANCIO			di cui F.P.V.	0,00	0,00	0,00	0,00
				cassa		192.057,67		
	Totale MACROAGGREGATO 7 - Interessi passivi		0,00	competenza	204.074,31	193.042,16	183.286,12	182.301,63
				di cui già imp.		0,00	0,00	0,00
				di cui F.P.V.	0,00	0,00	0,00	0,00
				cassa		193.042,16		
	Totale TITOLO 1 - Spese correnti		0,00	competenza	204.074,31	193.042,16	183.286,12	182.301,63
				di cui già imp.		0,00	0,00	0,00
				di cui F.P.V.	0,00	0,00	0,00	0,00
				cassa		193.042,16		
	Totale PROGRAMMA 1 - Urbanistica e assetto del territorio		0,00	competenza	204.074,31	193.042,16	183.286,12	182.301,63
				di cui già imp.		0,00	0,00	0,00
				di cui F.P.V.	0,00	0,00	0,00	0,00
				cassa		193.042,16		
	PROGRAMMA 2: Edilizia residenziale pubblica e locale e piani di edilizia economico-							
	TITOLO 1: Spese correnti							
	MACROAGGREGATO 7: Interessi passivi							

RESPONSABILE DI SERVIZIO: 37000 - SETTORE FINANZIARIO (segue)

MISSIONE PROGRAMMA TITOLO MACROAGGR.	CAPITOLO	DENOMINAZIONE	PIANO FINANZIARIO (IV Liv.)	RESIDUI PRESUNTI AL TERMINE DELL'ESERCIZIO PRECEDENTE QUELLO CUI SI RIFERISCE IL BILANCIO		PREVISIONI DEFINITIVE DELL'ANNO PRECEDENTE QUELLO CUI SI RIFERISCE IL BILANCIO	PREVISIONI DEL BILANCIO PLURIENNALE		
							Previsioni dell'anno cui si riferisce il bilancio	Previsioni dell'anno 2026	Previsioni dell'anno 2027
8	2 1 7	POLITICHE ABITATIVE: INTERESSI PASSIVI A CASSA DD.PP. SU MUTUI IN AMMORTAMENTO Resp. proc.: 37010 - S.O. PROGRAMMAZIONE BILANCIO	U.1.07.05.04.000	0,00	competenza di cui già imp. di cui F.P.V. cassa	43.103,79 0,00 0,00 126.008,19	126.008,19 0,00 0,00 126.008,19	121.945,45 0,00 0,00 121.945,45	117.687,02 0,00 0,00 117.687,02
Totale MACROAGGREGATO 7 - Interessi passivi				0,00	competenza di cui già imp. di cui F.P.V. cassa	43.103,79 0,00 0,00 126.008,19	126.008,19 0,00 0,00 126.008,19	121.945,45 0,00 0,00 121.945,45	117.687,02 0,00 0,00 117.687,02
Totale TITOLO 1 - Spese correnti				0,00	competenza di cui già imp. di cui F.P.V. cassa	43.103,79 0,00 0,00 126.008,19	126.008,19 0,00 0,00 126.008,19	121.945,45 0,00 0,00 121.945,45	117.687,02 0,00 0,00 117.687,02
Totale PROGRAMMA 2 - Edilizia residenziale pubblica e locale e piani di edilizia economico-popolare				0,00	competenza di cui già imp. di cui F.P.V. cassa	43.103,79 0,00 0,00 126.008,19	126.008,19 0,00 0,00 126.008,19	121.945,45 0,00 0,00 121.945,45	117.687,02 0,00 0,00 117.687,02
Totale MISSIONE 8 - Assetto del territorio ed edilizia abitativa				0,00	competenza di cui già imp. di cui F.P.V. cassa	247.178,10 0,00 0,00 319.050,35	319.050,35 0,00 0,00 319.050,35	305.231,57 0,00 0,00 305.231,57	299.988,65 0,00 0,00 299.988,65
MISSIONE 9:		Sviluppo sostenibile e tutela del territorio e dell'ambiente							
PROGRAMMA 2:		Tutela, valorizzazione e recupero ambientale							
TITOLO 1:		Spese correnti							
MACROAGGREGATO 7:		Interessi passivi							
9	2 1 7	AMBIENTE: INTERESSI PASSIVI AD ALTRI SOGGETTI SU PRESTITI OBBLIGAZIONARI Resp. proc.: 37010 - S.O. PROGRAMMAZIONE BILANCIO	U.1.07.02.01.000	0,00	competenza di cui già imp. di cui F.P.V. cassa	73.048,55 0,00 0,00 52.665,65	52.665,65 0,00 0,00 52.665,65	35.667,86 0,00 0,00 35.667,86	24.044,40 0,00 0,00 24.044,40
9	2 1 7	AMBIENTE: INTERESSI PASSIVI A CASSA DD.PP. SU MUTUI IN AMMORTAMENTO Resp. proc.: 37010 - S.O. PROGRAMMAZIONE BILANCIO	U.1.07.05.04.000	0,00	competenza di cui già imp. di cui F.P.V. cassa	13.020,34 0,00 0,00 126.005,06	126.005,06 0,00 0,00 126.005,06	215.160,14 0,00 0,00 215.160,14	340.330,50 0,00 0,00 340.330,50
Totale MACROAGGREGATO 7 - Interessi passivi				0,00	competenza di cui già imp. di cui F.P.V. cassa	86.068,89 0,00 0,00 178.670,71	178.670,71 0,00 0,00 178.670,71	250.828,00 0,00 0,00 250.828,00	364.374,90 0,00 0,00 364.374,90

RESPONSABILE DI SERVIZIO: 37000 - SETTORE FINANZIARIO (segue)

MISSIONE PROGRAMMA TITOLO MACROAGGR.	DENOMINAZIONE	PIANO FINANZIARIO (IV Liv.)	RESIDUI PRESUNTI AL TERMINE DELL'ESERCIZIO PRECEDENTE QUELLO CUI SI RIFERISCE IL BILANCIO		PREVISIONI DEFINITIVE DELL'ANNO PRECEDENTE QUELLO CUI SI RIFERISCE IL BILANCIO	PREVISIONI DEL BILANCIO PLURIENNALE		
						Previsioni dell'anno cui si riferisce il bilancio	Previsioni dell'anno 2026	Previsioni dell'anno 2027
CAPITOLO								
Totale TITOLO 1 - Spese correnti			0,00	competenza	86.068,89	178.670,71	250.828,00	364.374,90
				di cui già imp.		0,00	0,00	0,00
				di cui F.P.V.	0,00	0,00	0,00	0,00
				cassa		178.670,71		
Totale PROGRAMMA 2 - Tutela, valorizzazione e recupero ambientale			0,00	competenza	86.068,89	178.670,71	250.828,00	364.374,90
				di cui già imp.		0,00	0,00	0,00
				di cui F.P.V.	0,00	0,00	0,00	0,00
				cassa		178.670,71		
PROGRAMMA 3: Rifiuti								
TITOLO 1: Spese correnti								
MACROAGGREGATO 7: Interessi passivi								
9 3 1 7	NETTEZZA URBANA: INTERESSI PASSIVI AD ALTRI	U.1.07.02.01.000	0,00	competenza	290,72	0,00	0,00	0,00
10903120	SOGGETTI SU PRESTITI OBBLIGAZIONARI			di cui già imp.		0,00	0,00	0,00
	Resp. proc.: 37010 - S.O. PROGRAMMAZIONE BILANCIO			di cui F.P.V.	0,00	0,00	0,00	0,00
				cassa		0,00		
9 3 1 7	CENTRO DEL RIUSO: INTERESSI PASSIVI A CASSA DD.PP.	U.1.07.05.04.000	0,00	competenza	0,00	8.123,34	7.404,91	6.662,45
10903130	SU MUTUI IN AMMORTAMENTO			di cui già imp.		0,00	0,00	0,00
	Resp. proc.: 37010 - S.O. PROGRAMMAZIONE BILANCIO			di cui F.P.V.	0,00	0,00	0,00	0,00
				cassa		8.123,34		
Totale MACROAGGREGATO 7 - Interessi passivi			0,00	competenza	290,72	8.123,34	7.404,91	6.662,45
				di cui già imp.		0,00	0,00	0,00
				di cui F.P.V.	0,00	0,00	0,00	0,00
				cassa		8.123,34		
Totale TITOLO 1 - Spese correnti			0,00	competenza	290,72	8.123,34	7.404,91	6.662,45
				di cui già imp.		0,00	0,00	0,00
				di cui F.P.V.	0,00	0,00	0,00	0,00
				cassa		8.123,34		
Totale PROGRAMMA 3 - Rifiuti			0,00	competenza	290,72	8.123,34	7.404,91	6.662,45
				di cui già imp.		0,00	0,00	0,00
				di cui F.P.V.	0,00	0,00	0,00	0,00
				cassa		8.123,34		
PROGRAMMA 4: Servizio idrico integrato								
TITOLO 1: Spese correnti								
MACROAGGREGATO 7: Interessi passivi								
9 4 1 7	FOGNE, COLLETTORI E DEPURATORI: INTERESSI PASSIVI	U.1.07.02.01.000	0,00	competenza	40.837,73	34.562,64	30.890,00	27.786,32
10904510	AD ALTRI SOGGETTI SU PRESTITI OBBLIGAZIONARI			di cui già imp.		0,00	0,00	0,00
	Resp. proc.: 37010 - S.O. PROGRAMMAZIONE BILANCIO			di cui F.P.V.	0,00	0,00	0,00	0,00
				cassa		34.562,64		

RESPONSABILE DI SERVIZIO: 37000 - SETTORE FINANZIARIO (segue)

MISSIONE PROGRAMMA TITOLO MACROAGGR.	DENOMINAZIONE	PIANO FINANZIARIO (IV Liv.)	RESIDUI PRESUNTI AL TERMINE DELL'ESERCIZIO PRECEDENTE QUELLO CUI SI RIFERISCE IL BILANCIO		PREVISIONI DEFINITIVE DELL'ANNO PRECEDENTE QUELLO CUI SI RIFERISCE IL BILANCIO	PREVISIONI DEL BILANCIO PLURIENNALE		
						Previsioni dell'anno cui si riferisce il bilancio	Previsioni dell'anno 2026	Previsioni dell'anno 2027
CAPITOLO								
Totale MACROAGGREGATO 7 - Interessi passivi			0,00	competenza	40.837,73	34.562,64	30.890,00	27.786,32
				di cui già imp.		0,00	0,00	0,00
				di cui F.P.V.	0,00	0,00	0,00	0,00
				cassa		34.562,64		
Totale TITOLO 1 - Spese correnti			0,00	competenza	40.837,73	34.562,64	30.890,00	27.786,32
				di cui già imp.		0,00	0,00	0,00
				di cui F.P.V.	0,00	0,00	0,00	0,00
				cassa		34.562,64		
Totale PROGRAMMA 4 - Servizio idrico integrato			0,00	competenza	40.837,73	34.562,64	30.890,00	27.786,32
				di cui già imp.		0,00	0,00	0,00
				di cui F.P.V.	0,00	0,00	0,00	0,00
				cassa		34.562,64		
Totale MISSIONE 9 - Sviluppo sostenibile e tutela del territorio e dell'ambiente			0,00	competenza	127.197,34	221.356,69	289.122,91	398.823,67
				di cui già imp.		0,00	0,00	0,00
				di cui F.P.V.	0,00	0,00	0,00	0,00
				cassa		221.356,69		
MISSIONE 10:	Trasporti e diritto alla mobilità							
PROGRAMMA 5:	Viabilità e infrastrutture stradali							
TITOLO 1:	Spese correnti							
MACROAGGREGATO 7:	Interessi passivi							
10 5 1 7	ILLUMINAZIONE PUBBLICA: INTERESSI PASSIVI AD ALTRI	U.1.07.02.01.000	0,00	competenza	78.860,65	50.460,65	27.356,78	18.095,51
11005220	SOGGETTI SU PRESTITI OBBLIGAZIONARI			di cui già imp.		0,00	0,00	0,00
	Resp. proc.: 37010 - S.O. PROGRAMMAZIONE BILANCIO			di cui F.P.V.	0,00	0,00	0,00	0,00
				cassa		50.460,65		
10 5 1 7	MANUTENZIONE DEMANIO: INTERESSI PASSIVI AD ALTRI	U.1.07.02.01.000	0,00	competenza	142.675,00	88.464,93	52.079,96	29.655,48
11005230	SOGGETTI SU PRESTITI OBBLIGAZIONARI			di cui già imp.		0,00	0,00	0,00
	Resp. proc.: 37010 - S.O. PROGRAMMAZIONE BILANCIO			di cui F.P.V.	0,00	0,00	0,00	0,00
				cassa		88.464,93		
10 5 1 7	MOBILITA' : INTERESSI PASSIVI AD ALTRI SOGGETTI SU	U.1.07.02.01.000	0,00	competenza	277.102,21	203.801,61	144.269,82	97.114,52
11005240	PRESTITI OBBLIGAZIONARI			di cui già imp.		0,00	0,00	0,00
	Resp. proc.: 37010 - S.O. PROGRAMMAZIONE BILANCIO			di cui F.P.V.	0,00	0,00	0,00	0,00
				cassa		203.801,61		
10 5 1 7	TRASPORTI E VIABILITA': INTERESSI PASSIVI AD ALTRI	U.1.07.02.01.000	0,00	competenza	13.006,95	11.424,48	10.112,40	8.769,96
11005250	SOGGETTI SU PRESTITI OBBLIGAZIONARI			di cui già imp.		0,00	0,00	0,00
	Resp. proc.: 37010 - S.O. PROGRAMMAZIONE BILANCIO			di cui F.P.V.	0,00	0,00	0,00	0,00
				cassa		11.424,48		
10 5 1 7	MOBILITA' : INTERESSI PASSIVI A CASSA DD.PP. SU MUTUI	U.1.07.05.04.000	0,00	competenza	123.102,15	310.248,28	644.242,34	746.516,03
11005270	IN AMMORTAMENTO			di cui già imp.		0,00	0,00	0,00
	Resp. proc.: 37010 - S.O. PROGRAMMAZIONE BILANCIO			di cui F.P.V.	0,00	0,00	0,00	0,00
				cassa		310.248,28		

RESPONSABILE DI SERVIZIO: 37000 - SETTORE FINANZIARIO (segue)

MISSIONE PROGRAMMA TITOLO MACROAGGR.	DENOMINAZIONE	PIANO FINANZIARIO (IV Liv.)	RESIDUI PRESUNTI AL TERMINE DELL'ESERCIZIO PRECEDENTE QUELLO CUI SI RIFERISCE IL BILANCIO	PREVISIONI DEFINITIVE DELL'ANNO PRECEDENTE QUELLO CUI SI RIFERISCE IL BILANCIO	PREVISIONI DEL BILANCIO PLURIENNALE			
					Previsioni dell'anno cui si riferisce il bilancio	Previsioni dell'anno 2026	Previsioni dell'anno 2027	
CAPITOLO								
	Totale MACROAGGREGATO 7 - Interessi passivi		0,00	competenza di cui già imp. di cui F.P.V. cassa	634.746,96 0,00 0,00 664.399,95	664.399,95 0,00 0,00 664.399,95	878.061,30 0,00 0,00 878.061,30	900.151,50 0,00 0,00 900.151,50
	Totale TITOLO 1 - Spese correnti		0,00	competenza di cui già imp. di cui F.P.V. cassa	634.746,96 0,00 0,00 664.399,95	664.399,95 0,00 0,00 664.399,95	878.061,30 0,00 0,00 878.061,30	900.151,50 0,00 0,00 900.151,50
	Totale PROGRAMMA 5 - Viabilità e infrastrutture stradali		0,00	competenza di cui già imp. di cui F.P.V. cassa	634.746,96 0,00 0,00 664.399,95	664.399,95 0,00 0,00 664.399,95	878.061,30 0,00 0,00 878.061,30	900.151,50 0,00 0,00 900.151,50
	Totale MISSIONE 10 - Trasporti e diritto alla mobilità		0,00	competenza di cui già imp. di cui F.P.V. cassa	634.746,96 0,00 0,00 664.399,95	664.399,95 0,00 0,00 664.399,95	878.061,30 0,00 0,00 878.061,30	900.151,50 0,00 0,00 900.151,50
MISSIONE 11:	Soccorso civile							
PROGRAMMA 1:	Sistema di protezione civile							
TITOLO 1:	Spese correnti							
MACROAGGREGATO 7:	Interessi passivi							
11 1 1 7	PROTEZIONE CIVILE: INTERESSI PASSIVI AD ALTRI	U.1.07.02.01.000	0,00	competenza	1.110,70	213,90	0,00	0,00
11101120	SOGGETTI SU PRESTITI OBBLIGAZIONARI			di cui già imp.		0,00	0,00	0,00
	Resp. proc.: 37010 - S.O. PROGRAMMAZIONE BILANCIO			di cui F.P.V.	0,00	0,00	0,00	0,00
				cassa		213,90		
	Totale MACROAGGREGATO 7 - Interessi passivi		0,00	competenza di cui già imp. di cui F.P.V. cassa	1.110,70 0,00 0,00 213,90	213,90 0,00 0,00 213,90	0,00 0,00 0,00 0,00	0,00 0,00 0,00 0,00
	Totale TITOLO 1 - Spese correnti		0,00	competenza di cui già imp. di cui F.P.V. cassa	1.110,70 0,00 0,00 213,90	213,90 0,00 0,00 213,90	0,00 0,00 0,00 0,00	0,00 0,00 0,00 0,00
	Totale PROGRAMMA 1 - Sistema di protezione civile		0,00	competenza di cui già imp. di cui F.P.V. cassa	1.110,70 0,00 0,00 213,90	213,90 0,00 0,00 213,90	0,00 0,00 0,00 0,00	0,00 0,00 0,00 0,00
	Totale MISSIONE 11 - Soccorso civile		0,00	competenza di cui già imp. di cui F.P.V. cassa	1.110,70 0,00 0,00 213,90	213,90 0,00 0,00 213,90	0,00 0,00 0,00 0,00	0,00 0,00 0,00 0,00

RESPONSABILE DI SERVIZIO: 37000 - SETTORE FINANZIARIO (segue)

MISSIONE PROGRAMMA TITOLO MACROAGGR.	DENOMINAZIONE	PIANO FINANZIARIO (IV Liv.)	RESIDUI PRESUNTI AL TERMINE DELL'ESERCIZIO PRECEDENTE QUELLO CUI SI RIFERISCE IL BILANCIO		PREVISIONI DEFINITIVE DELL'ANNO PRECEDENTE QUELLO CUI SI RIFERISCE IL BILANCIO	PREVISIONI DEL BILANCIO PLURIENNALE		
						Previsioni dell'anno cui si riferisce il bilancio	Previsioni dell'anno 2026	Previsioni dell'anno 2027
CAPITOLO								
MISSIONE 12: Diritti sociali, politiche sociali e famiglia								
PROGRAMMA 1: Interventi per l'infanzia e i minori e per asili nido								
TITOLO 1: Spese correnti								
MACROAGGREGATO 7: Interessi passivi								
12 1 1 7	NIDI D'INFANZIA: INTERESSI PASSIVI AD ALTRI SOGGETTI	U.1.07.02.01.000	0,00	competenza	34.885,34	26.279,76	20.313,54	15.989,87
11201480	SU PRESTITI OBBLIGAZIONARI			di cui già imp.		0,00	0,00	0,00
	Resp. proc.: 37010 - S.O. PROGRAMMAZIONE BILANCIO			di cui F.P.V.	0,00	0,00	0,00	0,00
				cassa		26.279,76		
Totale MACROAGGREGATO 7 - Interessi passivi			0,00	competenza	34.885,34	26.279,76	20.313,54	15.989,87
				di cui già imp.		0,00	0,00	0,00
				di cui F.P.V.	0,00	0,00	0,00	0,00
				cassa		26.279,76		
Totale TITOLO 1 - Spese correnti			0,00	competenza	34.885,34	26.279,76	20.313,54	15.989,87
				di cui già imp.		0,00	0,00	0,00
				di cui F.P.V.	0,00	0,00	0,00	0,00
				cassa		26.279,76		
Totale PROGRAMMA 1 - Interventi per l'infanzia e i minori e per asili nido			0,00	competenza	34.885,34	26.279,76	20.313,54	15.989,87
				di cui già imp.		0,00	0,00	0,00
				di cui F.P.V.	0,00	0,00	0,00	0,00
				cassa		26.279,76		
PROGRAMMA 2: Interventi per la disabilità								
TITOLO 1: Spese correnti								
MACROAGGREGATO 7: Interessi passivi								
12 2 1 7	DISABILI: INTERESSI PASSIVI AD ALTRI SOGGETTI SU	U.1.07.02.01.000	0,00	competenza	5.740,16	4.510,94	3.561,27	2.611,60
11202270	PRESTITI OBBLIGAZIONARI			di cui già imp.		0,00	0,00	0,00
	Resp. proc.: 37010 - S.O. PROGRAMMAZIONE BILANCIO			di cui F.P.V.	0,00	0,00	0,00	0,00
				cassa		4.510,94		
12 2 1 7	DISABILI: INTERESSI PASSIVI A CASSA DD.PP. SU MUTUI IN	U.1.07.05.04.000	0,00	competenza	0,00	30.000,00	0,00	104.221,10
11202271	AMMORTAMENTO			di cui già imp.		0,00	0,00	0,00
	Resp. proc.: 37010 - S.O. PROGRAMMAZIONE BILANCIO			di cui F.P.V.	0,00	0,00	0,00	0,00
				cassa		30.000,00		
Totale MACROAGGREGATO 7 - Interessi passivi			0,00	competenza	5.740,16	34.510,94	3.561,27	106.832,70
				di cui già imp.		0,00	0,00	0,00
				di cui F.P.V.	0,00	0,00	0,00	0,00
				cassa		34.510,94		
Totale TITOLO 1 - Spese correnti			0,00	competenza	5.740,16	34.510,94	3.561,27	106.832,70
				di cui già imp.		0,00	0,00	0,00
				di cui F.P.V.	0,00	0,00	0,00	0,00
				cassa		34.510,94		

RESPONSABILE DI SERVIZIO: 37000 - SETTORE FINANZIARIO (segue)

MISSIONE PROGRAMMA TITOLO MACROAGGR.	DENOMINAZIONE	PIANO FINANZIARIO (IV Liv.)	RESIDUI PRESUNTI AL TERMINE DELL'ESERCIZIO PRECEDENTE QUELLO CUI SI RIFERISCE IL BILANCIO	PREVISIONI DEFINITIVE DELL'ANNO PRECEDENTE QUELLO CUI SI RIFERISCE IL BILANCIO	PREVISIONI DEL BILANCIO PLURIENNALE			
					Previsioni dell'anno cui si riferisce il bilancio	Previsioni dell'anno 2026	Previsioni dell'anno 2027	
CAPITOLO								
Totale PROGRAMMA 2 - Interventi per la disabilità			0,00	competenza di cui già imp. di cui F.P.V. cassa	5.740,16	34.510,94	3.561,27	106.832,70
						0,00	0,00	0,00
					0,00	0,00	0,00	0,00
						34.510,94		
PROGRAMMA 3: Interventi per gli anziani								
TITOLO 1: Spese correnti								
MACROAGGREGATO 7: Interessi passivi								
12 3 1 7	ANZIANI: INTERESSI PASSIVI AD ALTRI SOGGETTI SU	U.1.07.02.01.000	0,00	competenza	8.010,05	4.512,17	1.903,26	933,73
11203170	PRESTITI OBBLIGAZIONARI			di cui già imp.		0,00	0,00	0,00
	Resp. proc.: 37010 - S.O. PROGRAMMAZIONE BILANCIO			di cui F.P.V.	0,00	0,00	0,00	0,00
				cassa		4.512,17		
12 3 1 7	ANZIANI: INTERESSI PASSIVI A CASSA DD.PP. SU MUTUI IN	U.1.07.05.04.000	0,00	competenza	0,00	39.703,28	51.715,56	218.823,30
11203180	AMMORTAMENTO			di cui già imp.		0,00	0,00	0,00
	Resp. proc.: 37010 - S.O. PROGRAMMAZIONE BILANCIO			di cui F.P.V.	0,00	0,00	0,00	0,00
				cassa		39.703,28		
Totale MACROAGGREGATO 7 - Interessi passivi			0,00	competenza di cui già imp. di cui F.P.V. cassa	8.010,05	44.215,45	53.618,82	219.757,03
						0,00	0,00	0,00
					0,00	0,00	0,00	0,00
						44.215,45		
Totale TITOLO 1 - Spese correnti			0,00	competenza di cui già imp. di cui F.P.V. cassa	8.010,05	44.215,45	53.618,82	219.757,03
						0,00	0,00	0,00
					0,00	0,00	0,00	0,00
						44.215,45		
Totale PROGRAMMA 3 - Interventi per gli anziani			0,00	competenza di cui già imp. di cui F.P.V. cassa	8.010,05	44.215,45	53.618,82	219.757,03
						0,00	0,00	0,00
					0,00	0,00	0,00	0,00
						44.215,45		
PROGRAMMA 4: Interventi per soggetti a rischio di esclusione sociale								
TITOLO 1: Spese correnti								
MACROAGGREGATO 7: Interessi passivi								
12 4 1 7	INTERV. DISAGIO ADULTO, FAMIGLIE ED ETA' EVOLUTIVA:	U.1.07.02.01.000	0,00	competenza	17.092,12	15.394,13	14.052,38	12.710,63
11204330	INTERESSI PASSIVI AD ALTRI SOGGETTI SU PRESTITI			di cui già imp.		0,00	0,00	0,00
	OBBLIGAZIONARI			di cui F.P.V.	0,00	0,00	0,00	0,00
	Resp. proc.: 37010 - S.O. PROGRAMMAZIONE BILANCIO			cassa		15.394,13		
Totale MACROAGGREGATO 7 - Interessi passivi			0,00	competenza di cui già imp. di cui F.P.V. cassa	17.092,12	15.394,13	14.052,38	12.710,63
						0,00	0,00	0,00
					0,00	0,00	0,00	0,00
						15.394,13		

RESPONSABILE DI SERVIZIO: 37000 - SETTORE FINANZIARIO (segue)

MISSIONE PROGRAMMA TITOLO MACROAGGR.	DENOMINAZIONE	PIANO FINANZIARIO (IV Liv.)	RESIDUI PRESUNTI AL TERMINE DELL'ESERCIZIO PRECEDENTE QUELLO CUI SI RIFERISCE IL BILANCIO		PREVISIONI DEFINITIVE DELL'ANNO PRECEDENTE QUELLO CUI SI RIFERISCE IL BILANCIO	PREVISIONI DEL BILANCIO PLURIENNALE		
						Previsioni dell'anno cui si riferisce il bilancio	Previsioni dell'anno 2026	Previsioni dell'anno 2027
CAPITOLO								
Totale TITOLO 1 - Spese correnti			0,00	competenza	17.092,12	15.394,13	14.052,38	12.710,63
				di cui già imp.		0,00	0,00	0,00
				di cui F.P.V.	0,00	0,00	0,00	0,00
				cassa		15.394,13		
Totale PROGRAMMA 4 - Interventi per soggetti a rischio di esclusione sociale			0,00	competenza	17.092,12	15.394,13	14.052,38	12.710,63
				di cui già imp.		0,00	0,00	0,00
				di cui F.P.V.	0,00	0,00	0,00	0,00
				cassa		15.394,13		
PROGRAMMA 7: Programmazione e governo della rete dei servizi socio-sanitari e								
TITOLO 1: Spese correnti								
MACROAGGREGATO 7: Interessi passivi								
12 7 1 7	SOCIALE: INTERESSI PASSIVI AD ALTRI SOGGETTI SU	U.1.07.02.01.000	0,00	competenza	6.702,90	1.279,44	0,00	0,00
11207410	PRESTITI OBBLIGAZIONARI			di cui già imp.		0,00	0,00	0,00
	Resp. proc.: 37010 - S.O. PROGRAMMAZIONE BILANCIO			di cui F.P.V.	0,00	0,00	0,00	0,00
				cassa		1.279,44		
Totale MACROAGGREGATO 7 - Interessi passivi			0,00	competenza	6.702,90	1.279,44	0,00	0,00
				di cui già imp.		0,00	0,00	0,00
				di cui F.P.V.	0,00	0,00	0,00	0,00
				cassa		1.279,44		
Totale TITOLO 1 - Spese correnti			0,00	competenza	6.702,90	1.279,44	0,00	0,00
				di cui già imp.		0,00	0,00	0,00
				di cui F.P.V.	0,00	0,00	0,00	0,00
				cassa		1.279,44		
Totale PROGRAMMA 7 - Programmazione e governo della rete dei servizi socio-sanitari e sociali			0,00	competenza	6.702,90	1.279,44	0,00	0,00
				di cui già imp.		0,00	0,00	0,00
				di cui F.P.V.	0,00	0,00	0,00	0,00
				cassa		1.279,44		
PROGRAMMA 9: Servizio necroscopico e cimiteriale								
TITOLO 1: Spese correnti								
MACROAGGREGATO 7: Interessi passivi								
12 9 1 7	CIMITERI: INTERESSI PASSIVI AD ALTRI SOGGETTI SU	U.1.07.02.01.000	0,00	competenza	290,59	0,00	0,00	0,00
11209150	PRESTITI OBBLIGAZIONARI			di cui già imp.		0,00	0,00	0,00
	Resp. proc.: 37010 - S.O. PROGRAMMAZIONE BILANCIO			di cui F.P.V.	0,00	0,00	0,00	0,00
				cassa		0,00		
Totale MACROAGGREGATO 7 - Interessi passivi			0,00	competenza	290,59	0,00	0,00	0,00
				di cui già imp.		0,00	0,00	0,00
				di cui F.P.V.	0,00	0,00	0,00	0,00
				cassa		0,00		

RESPONSABILE DI SERVIZIO: 37000 - SETTORE FINANZIARIO (segue)

MISSIONE PROGRAMMA TITOLO MACROAGGR.	DENOMINAZIONE	PIANO FINANZIARIO (IV Liv.)	RESIDUI PRESUNTI AL TERMINE DELL'ESERCIZIO PRECEDENTE QUELLO CUI SI RIFERISCE IL BILANCIO	PREVISIONI DEFINITIVE DELL'ANNO PRECEDENTE QUELLO CUI SI RIFERISCE IL BILANCIO	PREVISIONI DEL BILANCIO PLURIENNALE			
					Previsioni dell'anno cui si riferisce il bilancio	Previsioni dell'anno 2026	Previsioni dell'anno 2027	
CAPITOLO								
	Totale TITOLO 1 - Spese correnti		0,00	competenza di cui già imp. di cui F.P.V. cassa	290,59 0,00 0,00 0,00	0,00 0,00 0,00 0,00	0,00 0,00 0,00 0,00	0,00 0,00 0,00 0,00
	Totale PROGRAMMA 9 - Servizio necroscopico e cimiteriale		0,00	competenza di cui già imp. di cui F.P.V. cassa	290,59 0,00 0,00 0,00	0,00 0,00 0,00 0,00	0,00 0,00 0,00 0,00	0,00 0,00 0,00 0,00
	Totale MISSIONE 12 - Diritti sociali, politiche sociali e famiglia		0,00	competenza di cui già imp. di cui F.P.V. cassa	72.721,16 0,00 0,00 0,00	121.679,72 0,00 0,00 121.679,72	91.546,01 0,00 0,00 0,00	355.290,23 0,00 0,00 0,00
MISSIONE 13:	Tutela della salute							
PROGRAMMA 7:	Ulteriori spese in materia sanitaria							
TITOLO 1:	Spese correnti							
MACROAGGREGATO 7:	Interessi passivi							
13 7 1 7	BENESSERE ANIMALE: INTERESSI PASSIVI A CASSA DD.PP. U.1.07.05.04.000		0,00	competenza di cui già imp. di cui F.P.V. cassa	0,00 0,00 0,00 0,00	40.009,98 0,00 0,00 40.009,98	86.291,58 0,00 0,00 0,00	83.339,61 0,00 0,00 0,00
11307500	SU MUTUI IN AMMORTAMENTO Resp. proc.: 37010 - S.O. PROGRAMMAZIONE BILANCIO							
	Totale MACROAGGREGATO 7 - Interessi passivi		0,00	competenza di cui già imp. di cui F.P.V. cassa	0,00 0,00 0,00 40.009,98	40.009,98 0,00 0,00 40.009,98	86.291,58 0,00 0,00 0,00	83.339,61 0,00 0,00 0,00
	Totale TITOLO 1 - Spese correnti		0,00	competenza di cui già imp. di cui F.P.V. cassa	0,00 0,00 0,00 40.009,98	40.009,98 0,00 0,00 40.009,98	86.291,58 0,00 0,00 0,00	83.339,61 0,00 0,00 0,00
	Totale PROGRAMMA 7 - Ulteriori spese in materia sanitaria		0,00	competenza di cui già imp. di cui F.P.V. cassa	0,00 0,00 0,00 40.009,98	40.009,98 0,00 0,00 40.009,98	86.291,58 0,00 0,00 0,00	83.339,61 0,00 0,00 0,00
	Totale MISSIONE 13 - Tutela della salute		0,00	competenza di cui già imp. di cui F.P.V. cassa	0,00 0,00 0,00 40.009,98	40.009,98 0,00 0,00 40.009,98	86.291,58 0,00 0,00 0,00	83.339,61 0,00 0,00 0,00
MISSIONE 14:	Sviluppo economico e competitività							
PROGRAMMA 1:	Industria PMI e Artigianato							
TITOLO 1:	Spese correnti							
MACROAGGREGATO 7:	Interessi passivi							

RESPONSABILE DI SERVIZIO: 37000 - SETTORE FINANZIARIO (segue)

MISSIONE PROGRAMMA TITOLO MACROAGGR.	CAPITOLO	DENOMINAZIONE	PIANO FINANZIARIO (IV Liv.)	RESIDUI PRESUNTI AL TERMINE DELL'ESERCIZIO PRECEDENTE QUELLO CUI SI RIFERISCE IL BILANCIO	PREVISIONI DEFINITIVE DELL'ANNO PRECEDENTE QUELLO CUI SI RIFERISCE IL BILANCIO	PREVISIONI DEL BILANCIO PLURIENNALE					
						Previsioni dell'anno cui si riferisce il bilancio	Previsioni dell'anno 2026	Previsioni dell'anno 2027			
14	1	1	7	SOCIETA' PARTECIPATE:INTERESSI PASSIVI AD ALTRI SOGGETTI SU PRESTITI OBBLIGAZIONARI Resp. proc.: 37010 - S.O. PROGRAMMAZIONE BILANCIO	U.1.07.02.01.000	0,00	competenza di cui già imp. di cui F.P.V. cassa	264,61 0,00 0,00 0,00	0,00 0,00 0,00 0,00	0,00 0,00 0,00 0,00	0,00 0,00 0,00 0,00
Totale MACROAGGREGATO 7 - Interessi passivi						0,00	competenza di cui già imp. di cui F.P.V. cassa	264,61 0,00 0,00 0,00	0,00 0,00 0,00 0,00	0,00 0,00 0,00 0,00	0,00 0,00 0,00 0,00
Totale TITOLO 1 - Spese correnti						0,00	competenza di cui già imp. di cui F.P.V. cassa	264,61 0,00 0,00 0,00	0,00 0,00 0,00 0,00	0,00 0,00 0,00 0,00	0,00 0,00 0,00 0,00
Totale PROGRAMMA 1 - Industria PMI e Artigianato						0,00	competenza di cui già imp. di cui F.P.V. cassa	264,61 0,00 0,00 0,00	0,00 0,00 0,00 0,00	0,00 0,00 0,00 0,00	0,00 0,00 0,00 0,00
Totale MISSIONE 14 - Sviluppo economico e competitività						0,00	competenza di cui già imp. di cui F.P.V. cassa	264,61 0,00 0,00 0,00	0,00 0,00 0,00 0,00	0,00 0,00 0,00 0,00	0,00 0,00 0,00 0,00
MISSIONE 20:		Fondi e accantonamenti									
PROGRAMMA 1:		Fondo di riserva									
TITOLO 1:		Spese correnti									
MACROAGGREGATO 10:		Altre spese correnti									
20	1	1	10	SETTORE FINANZIARIO: FONDO DI RISERVA E FONDO DI RISERVA DI CASSA Resp. proc.: 37010 - S.O. PROGRAMMAZIONE BILANCIO	U.1.10.01.01.000	0,00	competenza di cui già imp. di cui F.P.V. cassa	714.187,80 0,00 0,00 740.000,00	751.654,03 0,00 0,00 740.000,00	696.098,23 0,00 0,00 0,00	727.637,13 0,00 0,00 0,00
Totale MACROAGGREGATO 10 - Altre spese correnti						0,00	competenza di cui già imp. di cui F.P.V. cassa	714.187,80 0,00 0,00 740.000,00	751.654,03 0,00 0,00 740.000,00	696.098,23 0,00 0,00 0,00	727.637,13 0,00 0,00 0,00
Totale TITOLO 1 - Spese correnti						0,00	competenza di cui già imp. di cui F.P.V. cassa	714.187,80 0,00 0,00 740.000,00	751.654,03 0,00 0,00 740.000,00	696.098,23 0,00 0,00 0,00	727.637,13 0,00 0,00 0,00
Totale PROGRAMMA 1 - Fondo di riserva						0,00	competenza di cui già imp. di cui F.P.V. cassa	714.187,80 0,00 0,00 740.000,00	751.654,03 0,00 0,00 740.000,00	696.098,23 0,00 0,00 0,00	727.637,13 0,00 0,00 0,00

RESPONSABILE DI SERVIZIO: 37000 - SETTORE FINANZIARIO (segue)

MISSIONE PROGRAMMA TITOLO MACROAGGR.	CAPITOLO	DENOMINAZIONE	PIANO FINANZIARIO (IV Liv.)	RESIDUI PRESUNTI AL TERMINE DELL'ESERCIZIO PRECEDENTE QUELLO CUI SI RIFERISCE IL BILANCIO	PREVISIONI DEFINITIVE DELL'ANNO PRECEDENTE QUELLO CUI SI RIFERISCE IL BILANCIO	PREVISIONI DEL BILANCIO PLURIENNALE					
						Previsioni dell'anno cui si riferisce il bilancio	Previsioni dell'anno 2026	Previsioni dell'anno 2027			
PROGRAMMA 2:		Fondo crediti di dubbia esigibilità									
TITOLO 1:		Spese correnti									
MACROAGGREGATO 10:		Altre spese correnti									
20	2	1	10	SETTORE FINANZIARIO: ACCANTONAMENTO AL FONDO	U.1.10.01.03.000	0,00	competenza	10.722.247,20	11.014.386,05	10.746.537,37	10.859.508,08
	12002001			CREDITI DI DUBBIA ESIGIBILITA			di cui già imp.		0,00	0,00	0,00
				Resp. proc.: 37010 - S.O. PROGRAMMAZIONE BILANCIO			di cui F.P.V.	0,00	0,00	0,00	0,00
							cassa		0,00		0,00
Totale MACROAGGREGATO 10 - Altre spese correnti						0,00	competenza	10.722.247,20	11.014.386,05	10.746.537,37	10.859.508,08
							di cui già imp.		0,00	0,00	0,00
							di cui F.P.V.	0,00	0,00	0,00	0,00
							cassa		0,00		0,00
Totale TITOLO 1 - Spese correnti						0,00	competenza	10.722.247,20	11.014.386,05	10.746.537,37	10.859.508,08
							di cui già imp.		0,00	0,00	0,00
							di cui F.P.V.	0,00	0,00	0,00	0,00
							cassa		0,00		0,00
Totale PROGRAMMA 2 - Fondo crediti di dubbia esigibilità						0,00	competenza	10.722.247,20	11.014.386,05	10.746.537,37	10.859.508,08
							di cui già imp.		0,00	0,00	0,00
							di cui F.P.V.	0,00	0,00	0,00	0,00
							cassa		0,00		0,00
PROGRAMMA 3:		Altri fondi									
TITOLO 1:		Spese correnti									
MACROAGGREGATO 10:		Altre spese correnti									
20	3	1	10	FONDO ACCANTONAMENTO FINE MANDATO SINDACO	U.1.10.01.99.000	0,00	competenza	11.040,00	11.040,00	11.040,00	11.040,00
	12003010			Resp. proc.: 37010 - S.O. PROGRAMMAZIONE BILANCIO			di cui già imp.		0,00	0,00	0,00
							di cui F.P.V.	0,00	0,00	0,00	0,00
							cassa		0,00		0,00
20	3	1	10	SETTORE FINANZIARIO: RIMBORSI VARI, PENALI,	U.1.10.99.99.000	0,00	competenza	160.000,00	0,00	0,00	0,00
	12003070			PASSIVITA' PREGRESSE E INDENNIZZI			di cui già imp.		0,00	0,00	0,00
				Resp. proc.: 37010 - S.O. PROGRAMMAZIONE BILANCIO			di cui F.P.V.	0,00	0,00	0,00	0,00
							cassa		0,00		0,00
Totale MACROAGGREGATO 10 - Altre spese correnti						0,00	competenza	171.040,00	11.040,00	11.040,00	11.040,00
							di cui già imp.		0,00	0,00	0,00
							di cui F.P.V.	0,00	0,00	0,00	0,00
							cassa		0,00		0,00
Totale TITOLO 1 - Spese correnti						0,00	competenza	171.040,00	11.040,00	11.040,00	11.040,00
							di cui già imp.		0,00	0,00	0,00
							di cui F.P.V.	0,00	0,00	0,00	0,00
							cassa		0,00		0,00

RESPONSABILE DI SERVIZIO: 37000 - SETTORE FINANZIARIO (segue)

MISSIONE PROGRAMMA TITOLO MACROAGGR.	DENOMINAZIONE	PIANO FINANZIARIO (IV Liv.)	RESIDUI PRESUNTI AL TERMINE DELL'ESERCIZIO PRECEDENTE QUELLO CUI SI RIFERISCE IL BILANCIO		PREVISIONI DEFINITIVE DELL'ANNO PRECEDENTE QUELLO CUI SI RIFERISCE IL BILANCIO	PREVISIONI DEL BILANCIO PLURIENNALE		
						Previsioni dell'anno cui si riferisce il bilancio	Previsioni dell'anno 2026	Previsioni dell'anno 2027
CAPITOLO								
Totale PROGRAMMA 3 - Altri fondi			0,00	competenza di cui già imp. di cui F.P.V. cassa	171.040,00	11.040,00	11.040,00	11.040,00
						0,00	0,00	0,00
						0,00	0,00	0,00
						0,00	0,00	0,00
Totale MISSIONE 20 - Fondi e accantonamenti			0,00	competenza di cui già imp. di cui F.P.V. cassa	11.607.475,00	11.777.080,08	11.453.675,60	11.598.185,21
						0,00	0,00	0,00
						0,00	0,00	0,00
						740.000,00		
MISSIONE 50:	Debito pubblico							
PROGRAMMA 2:	Quota capitale ammortamento mutui e prestiti obbligazionari							
TITOLO 4:	Rimborso di prestiti							
MACROAGGREGATO 1:	Rimborso di titoli obbligazionari							
50 2 4 1	RIMBORSO QUOTA CAPITALE PRESTITI OBBLIGAZIONARI	U.4.01.02.01.000	0,00	competenza	8.181.152,30	6.922.290,36	4.436.867,49	3.661.734,20
45002010	Resp. proc.: 37010 - S.O. PROGRAMMAZIONE BILANCIO			di cui già imp.		0,00	0,00	0,00
				di cui F.P.V.	0,00	0,00	0,00	0,00
				cassa		6.922.290,36		
Totale MACROAGGREGATO 1 - Rimborso di titoli obbligazionari			0,00	competenza di cui già imp. di cui F.P.V. cassa	8.181.152,30	6.922.290,36	4.436.867,49	3.661.734,20
						0,00	0,00	0,00
						0,00	0,00	0,00
						6.922.290,36		
MACROAGGREGATO 3:	Rimborso mutui e altri finanziamenti a medio lungo termine							
50 2 4 3	ESTINZIONE MUTUI PER FINANZIAMENTO OPERE PUBBLICHE	U.4.03.01.04.000	0,00	competenza	2.670.408,75	3.486.237,46	4.841.322,85	6.208.866,76
45002020	Resp. proc.: 37010 - S.O. PROGRAMMAZIONE BILANCIO			di cui già imp.		0,00	0,00	0,00
				di cui F.P.V.	0,00	0,00	0,00	0,00
				cassa		3.486.237,46		
50 2 4 3	ESTINZIONE MUTUI ALTRI SOGGETTI PER FINANZIAMENTO DI OPERE PUBBLICHE	U.4.03.01.04.000	0,00	competenza	78.099,54	82.029,32	86.156,84	90.492,03
45002040	Resp. proc.: 37010 - S.O. PROGRAMMAZIONE BILANCIO			di cui già imp.		0,00	0,00	0,00
				di cui F.P.V.	0,00	0,00	0,00	0,00
				cassa		70.852,65		
50 2 4 3	ESTINZIONE ANTICIPATA MUTUI E PRESTITI OBBLIGAZIONARI	U.4.03.01.04.000	0,00	competenza	39.204,13	10.000,00	11.503,56	15.501,84
45002070	Resp. proc.: 37000 - SETTORE FINANZIARIO			di cui già imp.		0,00	0,00	0,00
				di cui F.P.V.	0,00	0,00	0,00	0,00
				cassa		10.000,00		
Totale MACROAGGREGATO 3 - Rimborso mutui e altri finanziamenti a medio lungo termine			0,00	competenza di cui già imp. di cui F.P.V. cassa	2.787.712,42	3.578.266,78	4.938.983,25	6.314.860,63
						0,00	0,00	0,00
						0,00	0,00	0,00
						3.567.090,11		

RESPONSABILE DI SERVIZIO: 37000 - SETTORE FINANZIARIO (segue)

MISSIONE PROGRAMMA TITOLO MACROAGGR.	DENOMINAZIONE	PIANO FINANZIARIO (IV Liv.)	RESIDUI PRESUNTI AL TERMINE DELL'ESERCIZIO PRECEDENTE QUELLO CUI SI RIFERISCE IL BILANCIO		PREVISIONI DEFINITIVE DELL'ANNO PRECEDENTE QUELLO CUI SI RIFERISCE IL BILANCIO	PREVISIONI DEL BILANCIO PLURIENNALE		
						Previsioni dell'anno cui si riferisce il bilancio	Previsioni dell'anno 2026	Previsioni dell'anno 2027
CAPITOLO								
	Totale TITOLO 4 - Rimborso di prestiti		0,00	competenza	10.968.864,72	10.500.557,14	9.375.850,74	9.976.594,83
				di cui già imp.		0,00	0,00	0,00
				di cui F.P.V.	0,00	0,00	0,00	0,00
				cassa		10.489.380,47		
	Totale PROGRAMMA 2 - Quota capitale ammortamento mutui e prestiti obbligazionari		0,00	competenza	10.968.864,72	10.500.557,14	9.375.850,74	9.976.594,83
				di cui già imp.		0,00	0,00	0,00
				di cui F.P.V.	0,00	0,00	0,00	0,00
				cassa		10.489.380,47		
	Totale MISSIONE 50 - Debito pubblico		0,00	competenza	10.968.864,72	10.500.557,14	9.375.850,74	9.976.594,83
				di cui già imp.		0,00	0,00	0,00
				di cui F.P.V.	0,00	0,00	0,00	0,00
				cassa		10.489.380,47		
MISSIONE 60:	Anticipazioni finanziarie							
PROGRAMMA 1:	Restituzione anticipazione di tesoreria							
TITOLO 5:	Chiusura Anticipazioni da istituto tesoriere/cassiere							
MACROAGGREGATO 1:	Chiusura Anticipazioni ricevute da istituto tesoriere/cassiere							
60 1 5 1	RESTITUZIONE ANTICIPAZIONI DI CASSA AL TESORIERE	U.5.01.01.01.000	0,00	competenza	100.000.000,00	100.000.000,00	100.000.000,00	100.000.000,00
56001000	Resp. proc.: 37000 - SETTORE FINANZIARIO			di cui già imp.		0,00	0,00	0,00
				di cui F.P.V.	0,00	0,00	0,00	0,00
				cassa		100.000.000,00		
	Totale MACROAGGREGATO 1 - Chiusura Anticipazioni ricevute da istituto tesoriere/cassiere		0,00	competenza	100.000.000,00	100.000.000,00	100.000.000,00	100.000.000,00
				di cui già imp.		0,00	0,00	0,00
				di cui F.P.V.	0,00	0,00	0,00	0,00
				cassa		100.000.000,00		
	Totale TITOLO 5 - Chiusura Anticipazioni da istituto tesoriere/cassiere		0,00	competenza	100.000.000,00	100.000.000,00	100.000.000,00	100.000.000,00
				di cui già imp.		0,00	0,00	0,00
				di cui F.P.V.	0,00	0,00	0,00	0,00
				cassa		100.000.000,00		
	Totale PROGRAMMA 1 - Restituzione anticipazione di tesoreria		0,00	competenza	100.000.000,00	100.000.000,00	100.000.000,00	100.000.000,00
				di cui già imp.		0,00	0,00	0,00
				di cui F.P.V.	0,00	0,00	0,00	0,00
				cassa		100.000.000,00		
	Totale MISSIONE 60 - Anticipazioni finanziarie		0,00	competenza	100.000.000,00	100.000.000,00	100.000.000,00	100.000.000,00
				di cui già imp.		0,00	0,00	0,00
				di cui F.P.V.	0,00	0,00	0,00	0,00
				cassa		100.000.000,00		
MISSIONE 99:	Servizi per conto terzi							
PROGRAMMA 1:	Servizi per conto terzi e Partite di giro							
TITOLO 7:	Spese per conto terzi e partite di giro							
MACROAGGREGATO 1:	Uscite per partite di giro							

RESPONSABILE DI SERVIZIO: 37000 - SETTORE FINANZIARIO (segue)

MISSIONE PROGRAMMA TITOLO MACROAGGR.	CAPITOLO	DENOMINAZIONE	PIANO FINANZIARIO (IV Liv.)	RESIDUI PRESUNTI AL TERMINE DELL'ESERCIZIO PRECEDENTE QUELLO CUI SI RIFERISCE IL BILANCIO		PREVISIONI DEFINITIVE DELL'ANNO PRECEDENTE QUELLO CUI SI RIFERISCE IL BILANCIO	PREVISIONI DEL BILANCIO PLURIENNALE		
							Previsioni dell'anno cui si riferisce il bilancio	Previsioni dell'anno 2026	Previsioni dell'anno 2027
99 1 7 1 79901550		DESTINAZIONE INCASSI LIBERI AL REINTEGRO INCASSI VINCOLATI AI SENSI DELL'ART 195 TUEL Resp. proc.: 37000 - SETTORE FINANZIARIO	U.7.01.99.06.000	0,00	competenza di cui già imp. di cui F.P.V. cassa	45.000.000,00 0,00 0,00 50.000.000,00	50.000.000,00 0,00 0,00 50.000.000,00	50.000.000,00 0,00 0,00 50.000.000,00	50.000.000,00 0,00 0,00 50.000.000,00
99 1 7 1 79901551		UTILIZZO INCASSI VINCOLATI AI SENSI DELL'ART 195 DEL TUEL Resp. proc.: 37000 - SETTORE FINANZIARIO	U.7.01.99.06.000	0,00	competenza di cui già imp. di cui F.P.V. cassa	12.000.000,00 0,00 0,00 20.000.000,00	20.000.000,00 0,00 0,00 20.000.000,00	20.000.000,00 0,00 0,00 20.000.000,00	20.000.000,00 0,00 0,00 20.000.000,00
99 1 7 1 79901690		VERSAMENTO DELLE RITENUTE PER SCISSIONE CONTABILE IVA (SPLIT PAYMENT) PER LE ATTIVITA' ISTITUZIONALI Resp. proc.: 37020 - S.O. GESTIONE BILANCIO	U.7.01.01.02.000	0,00	competenza di cui già imp. di cui F.P.V. cassa	13.000.000,00 0,00 0,00 12.000.000,00	12.000.000,00 0,00 0,00 12.000.000,00	12.000.000,00 0,00 0,00 12.000.000,00	12.000.000,00 0,00 0,00 12.000.000,00
99 1 7 1 79901691		VERSAMENTO DELLE RITENUTE PER SCISSIONE CONTABILE IVA (SPLIT PAYMENT) PER LE GESTIONE COMMERCIALI Resp. proc.: 37020 - S.O. GESTIONE BILANCIO	U.7.01.01.02.000	0,00	competenza di cui già imp. di cui F.P.V. cassa	2.000.000,00 0,00 0,00 2.000.000,00	2.000.000,00 0,00 0,00 2.000.000,00	2.000.000,00 0,00 0,00 2.000.000,00	2.000.000,00 0,00 0,00 2.000.000,00
99 1 7 1 79901900		VERSAMENTO DELLA RITENUTA DEL 4% SUI CONTRIBUTI PUBBLICI Resp. proc.: 37020 - S.O. GESTIONE BILANCIO	U.7.01.01.01.000	0,00	competenza di cui già imp. di cui F.P.V. cassa	1.000.000,00 0,00 0,00 1.000.000,00	1.000.000,00 0,00 0,00 1.000.000,00	1.000.000,00 0,00 0,00 1.000.000,00	1.000.000,00 0,00 0,00 1.000.000,00
99 1 7 1 79901901		VERSAMENTO DELLA RITENUTA DEL 25% SU PREMI E VINCITE ART 30 DPR 600/1973 Resp. proc.: 37020 - S.O. GESTIONE BILANCIO	U.7.01.01.99.000	0,00	competenza di cui già imp. di cui F.P.V. cassa	20.000,00 0,00 0,00 20.000,00	20.000,00 0,00 0,00 20.000,00	20.000,00 0,00 0,00 20.000,00	20.000,00 0,00 0,00 20.000,00
99 1 7 1 79901902		VERSAMENTO DELLE RITENUTE SU INDENNITA' DI ESPROPRIO E OCCUPAZIONE Resp. proc.: 37020 - S.O. GESTIONE BILANCIO	U.7.01.01.99.000	0,00	competenza di cui già imp. di cui F.P.V. cassa	100.000,00 0,00 0,00 100.000,00	100.000,00 0,00 0,00 100.000,00	100.000,00 0,00 0,00 100.000,00	100.000,00 0,00 0,00 100.000,00
99 1 7 1 79901910		VERSAMENTI DI RITENUTE ERARIALI SU REDDITI DA LAVORO AUTONOMO PER CONTO TERZI Resp. proc.: 37020 - S.O. GESTIONE BILANCIO	U.7.01.03.01.000	0,00	competenza di cui già imp. di cui F.P.V. cassa	500.000,00 0,00 0,00 400.000,00	400.000,00 0,00 0,00 400.000,00	400.000,00 0,00 0,00 400.000,00	400.000,00 0,00 0,00 400.000,00
99 1 7 1 79901920		VERSAMENTI DI RITENUTE PREVIDENZIALI E ASSISTENZIALI SU REDDITI DA LAVORO AUTONOMO PER CONTO TERZI Resp. proc.: 37020 - S.O. GESTIONE BILANCIO	U.7.01.03.02.000	0,00	competenza di cui già imp. di cui F.P.V. cassa	2.000,00 0,00 0,00 2.000,00	2.000,00 0,00 0,00 2.000,00	2.000,00 0,00 0,00 2.000,00	2.000,00 0,00 0,00 2.000,00
99 1 7 1 79901950		SPESE PER PARTITE DI GIRO Resp. proc.: 37000 - SETTORE FINANZIARIO	U.7.01.99.99.000	0,00	competenza di cui già imp. di cui F.P.V. cassa	30.000,00 0,00 0,00 30.000,00	30.000,00 0,00 0,00 30.000,00	30.000,00 0,00 0,00 30.000,00	30.000,00 0,00 0,00 30.000,00

RESPONSABILE DI SERVIZIO: 37000 - SETTORE FINANZIARIO (segue)

MISSIONE PROGRAMMA TITOLO MACROAGGR.	DENOMINAZIONE	PIANO FINANZIARIO (IV Liv.)	RESIDUI PRESUNTI AL TERMINE DELL'ESERCIZIO PRECEDENTE QUELLO CUI SI RIFERISCE IL BILANCIO		PREVISIONI DEFINITIVE DELL'ANNO PRECEDENTE QUELLO CUI SI RIFERISCE IL BILANCIO	PREVISIONI DEL BILANCIO PLURIENNALE			
						Previsioni dell'anno cui si riferisce il bilancio	Previsioni dell'anno 2026	Previsioni dell'anno 2027	
CAPITOLO									
99 1 7 1 79901960	SPESE NON ANDATE A BUON FINE Resp. proc.: 37000 - SETTORE FINANZIARIO	U.7.01.99.01.000	1.762,00	competenza di cui già imp. di cui F.P.V. cassa	130.000,00 0,00	100.000,00 0,00 0,00 100.000,00	100.000,00 0,00 0,00	100.000,00 0,00 0,00	
Totale MACROAGGREGATO 1 - Uscite per partite di giro			1.762,00	competenza di cui già imp. di cui F.P.V. cassa	73.782.000,00 0,00	85.652.000,00 0,00 0,00 85.652.000,00	85.652.000,00 0,00 0,00	85.652.000,00 0,00 0,00	
MACROAGGREGATO 2: Uscite per conto terzi									
99 1 7 2 79901631	SPESE ANTICIPATE DAL COMUNE PER C/ALTRI ENTI, IMPIEGATI, ECC. - DIVERSI (Finanziario) Resp. proc.: 37000 - SETTORE FINANZIARIO	U.7.02.01.02.000	27.000,00	competenza di cui già imp. di cui F.P.V. cassa	50.000,00 0,00	50.000,00 38,25 0,00 50.000,00	50.000,00 0,00 0,00	50.000,00 0,00 0,00	
99 1 7 2 79901650	EROGAZIONE FONDI VERSATI DA TERZI - VARIE Resp. proc.: 37000 - SETTORE FINANZIARIO	U.7.02.01.02.000	5.470,87	competenza di cui già imp. di cui F.P.V. cassa	100.000,00 0,00	100.000,00 0,00 0,00 100.000,00	100.000,00 0,00 0,00	100.000,00 0,00 0,00	
99 1 7 2 79901850	DEPOSITI CAUZIONALI CONSERVATI PRESSO LA TESORERIA COMUNALE (Finanziario) Resp. proc.: 37000 - SETTORE FINANZIARIO	U.7.02.04.02.000	120.873,33	competenza di cui già imp. di cui F.P.V. cassa	50.000,00 0,00	50.000,00 0,00 0,00 50.000,00	50.000,00 0,00 0,00	50.000,00 0,00 0,00	
99 1 7 2 79901851	DEPOSITI CAUZIONALI CONSERVATI PRESSO LA TESORERIA COMUNALE - ESERCIZI PRECEDENTI Resp. proc.: 37000 - SETTORE FINANZIARIO	U.7.02.04.02.000	377.039,06	competenza di cui già imp. di cui F.P.V. cassa	0,00 0,00	0,00 0,00 0,00 0,00	0,00 0,00 0,00	0,00 0,00 0,00	
Totale MACROAGGREGATO 2 - Uscite per conto terzi			530.383,26	competenza di cui già imp. di cui F.P.V. cassa	200.000,00 0,00	200.000,00 38,25 0,00 200.000,00	200.000,00 0,00 0,00	200.000,00 0,00 0,00	
Totale TITOLO 7 - Spese per conto terzi e partite di giro			532.145,26	competenza di cui già imp. di cui F.P.V. cassa	73.982.000,00 0,00	85.852.000,00 38,25 0,00 85.852.000,00	85.852.000,00 0,00 0,00	85.852.000,00 0,00 0,00	
Totale PROGRAMMA 1 - Servizi per conto terzi e Partite di giro			532.145,26	competenza di cui già imp. di cui F.P.V. cassa	73.982.000,00 0,00	85.852.000,00 38,25 0,00 85.852.000,00	85.852.000,00 0,00 0,00	85.852.000,00 0,00 0,00	

RESPONSABILE DI SERVIZIO: 37000 - SETTORE FINANZIARIO (segue)

MISSIONE PROGRAMMA TITOLO MACROAGGR.	DENOMINAZIONE	PIANO FINANZIARIO (IV Liv.)	RESIDUI PRESUNTI AL TERMINE DELL'ESERCIZIO PRECEDENTE QUELLO CUI SI RIFERISCE IL BILANCIO	PREVISIONI DEFINITIVE DELL'ANNO PRECEDENTE QUELLO CUI SI RIFERISCE IL BILANCIO	PREVISIONI DEL BILANCIO PLURIENNALE			
					Previsioni dell'anno cui si riferisce il bilancio	Previsioni dell'anno 2026	Previsioni dell'anno 2027	
CAPITOLO								
	Totale MISSIONE 99 - Servizi per conto terzi		532.145,26	competenza di cui già imp. di cui F.P.V. cassa	73.982.000,00 0,00	85.852.000,00 38,25 0,00 85.852.000,00	85.852.000,00 0,00 0,00	85.852.000,00 0,00 0,00
	Totale RESPONSABILE DI SERVIZIO: 37000 - SETTORE FINANZIARIO		947.156,36	competenza di cui già imp. di cui F.P.V. cassa	216.675.050,46 0,00	239.177.121,58 137.508,00 0,00 216.884.483,68	234.378.498,11 106.449,50 0,00	228.594.655,00 0,00 0,00

RESPONSABILE DI SERVIZIO: 40000 - SETTORE SVILUPPO ECONOMICO

MISSIONE PROGRAMMA TITOLO MACROAGGR.	DENOMINAZIONE	PIANO FINANZIARIO (IV Liv.)	RESIDUI PRESUNTI AL TERMINE DELL'ESERCIZIO PRECEDENTE QUELLO CUI SI RIFERISCE IL BILANCIO		PREVISIONI DEFINITIVE DELL'ANNO PRECEDENTE QUELLO CUI SI RIFERISCE IL BILANCIO	PREVISIONI DEL BILANCIO PLURIENNALE			
						Previsioni dell'anno cui si riferisce il bilancio	Previsioni dell'anno 2026	Previsioni dell'anno 2027	
CAPITOLO									
MISSIONE 9: Sviluppo sostenibile e tutela del territorio e dell'ambiente									
PROGRAMMA 8: Qualità dell'aria e riduzione dell'inquinamento									
TITOLO 2: Spese in conto capitale									
MACROAGGREGATO 3: Contributi agli investimenti									
9 8 2 3	TRASFERIMENTI RELATIVI AL PROGETTO "INIZIATIVA CARBURANTI A BASSO IMPATTO"	U.2.03.03.03.000	0,00	competenza di cui già imp.	127.842,37	0,00	0,00	0,00	0,00
20908030	Resp. proc.: 40000 - SETTORE SVILUPPO ECONOMICO			di cui F.P.V. cassa	0,00	0,00	0,00	0,00	0,00
Totale MACROAGGREGATO 3 - Contributi agli investimenti			0,00	competenza di cui già imp. di cui F.P.V. cassa	127.842,37 0,00	0,00 0,00	0,00 0,00	0,00 0,00	0,00 0,00
Totale TITOLO 2 - Spese in conto capitale			0,00	competenza di cui già imp. di cui F.P.V. cassa	127.842,37 0,00	0,00 0,00	0,00 0,00	0,00 0,00	0,00 0,00
Totale PROGRAMMA 8 - Qualità dell'aria e riduzione dell'inquinamento			0,00	competenza di cui già imp. di cui F.P.V. cassa	127.842,37 0,00	0,00 0,00	0,00 0,00	0,00 0,00	0,00 0,00
Totale MISSIONE 9 - Sviluppo sostenibile e tutela del territorio e dell'ambiente			0,00	competenza di cui già imp. di cui F.P.V. cassa	127.842,37 0,00	0,00 0,00	0,00 0,00	0,00 0,00	0,00 0,00
MISSIONE 14: Sviluppo economico e competitività									
PROGRAMMA 1: Industria PMI e Artigianato									
TITOLO 1: Spese correnti									
MACROAGGREGATO 4: Trasferimenti correnti									
14 1 1 4	VANTAGGI ECONOMICI PER EVENTI ED INIZIATIVE CON PATROCINIO DELL'ENTE A IMPRESE	U.1.04.03.99.000	0,00	competenza di cui già imp.	2.500,00	5.000,00	5.000,00	5.000,00	5.000,00
11401311	Resp. proc.: 40010 - S.O. PIANIFICAZIONE E REGOLAMENTAZIONE ATTIVITA' ECONOMICHE			di cui F.P.V. cassa	0,00	0,00	0,00	0,00	0,00
14 1 1 4	CONTRIBUTI E-CONTRIBUTI E VANTAGGI ECONOMICI PER EVENTI ED INIZIATIVE CON PATROCINIO DELL'ENTE AGLI ENTI LOCALI	U.1.04.01.02.000	2.000,00	competenza di cui già imp.	2.500,00	0,00	0,00	0,00	0,00
11401325	Resp. proc.: 40010 - S.O. PIANIFICAZIONE E REGOLAMENTAZIONE ATTIVITA' ECONOMICHE			di cui F.P.V. cassa	0,00	0,00	0,00	0,00	0,00
Totale MACROAGGREGATO 4 - Trasferimenti correnti			2.000,00	competenza di cui già imp. di cui F.P.V. cassa	5.000,00 0,00	5.000,00 0,00	5.000,00 0,00	5.000,00 0,00	5.000,00 0,00

RESPONSABILE DI SERVIZIO: 40000 - SETTORE SVILUPPO ECONOMICO (segue)

MISSIONE PROGRAMMA TITOLO MACROAGGR.	DENOMINAZIONE	PIANO FINANZIARIO (IV Liv.)	RESIDUI PRESUNTI AL TERMINE DELL'ESERCIZIO PRECEDENTE QUELLO CUI SI RIFERISCE IL BILANCIO	PREVISIONI DEFINITIVE DELL'ANNO PRECEDENTE QUELLO CUI SI RIFERISCE IL BILANCIO	PREVISIONI DEL BILANCIO PLURIENNALE			
					Previsioni dell'anno cui si riferisce il bilancio	Previsioni dell'anno 2026	Previsioni dell'anno 2027	
CAPITOLO								
Totale TITOLO 1 - Spese correnti			2.000,00	competenza di cui già imp. di cui F.P.V. cassa	5.000,00	5.000,00	5.000,00	5.000,00
Totale PROGRAMMA 1 - Industria PMI e Artigianato			2.000,00	competenza di cui già imp. di cui F.P.V. cassa	5.000,00	5.000,00	5.000,00	5.000,00
PROGRAMMA 2:								
TITOLO 1:								
MACROAGGREGATO 3:								
Commercio - reti distributive - tutela dei consumatori								
Spese correnti								
Acquisto di beni e servizi								
14 2 1 3	INIZIATIVE DI PROMOZIONE, STUDIO, SOSTEGNO E	U.1.03.02.02.000	1.525,00	competenza	127.932,05	40.000,00	30.000,00	30.000,00
11402010	RIQUALIFICAZIONE DEL COMMERCIO (VEDI CAP. 03502455 E AVV) Resp. proc.: 40010 - S.O. PIANIFICAZIONE E REGOLAMENTAZIONE ATTIVITA' ECONOMICHE			di cui già imp. di cui F.P.V. cassa	0,00 0,00 200,00	0,00 0,00 0,00	0,00 0,00 0,00	0,00 0,00 0,00
14 2 1 3	ATTIVITA' ECONOMICHE: INCARICHI PROFESSIONALI PER	U.1.03.02.11.000	4.500,00	competenza	35.000,00	10.000,00	10.000,00	10.000,00
11402011	LA VALORIZZAZIONE E RIQUALIFICAZIONE COMMERCIALE (VEDI CAP. 03502455 E AVV) Resp. proc.: 40010 - S.O. PIANIFICAZIONE E REGOLAMENTAZIONE ATTIVITA' ECONOMICHE			di cui già imp. di cui F.P.V. cassa	0,00 0,00 4.500,00	0,00 0,00 0,00	0,00 0,00 0,00	0,00 0,00 0,00
14 2 1 3	ATTIVITA' ECONOMICHE: SERVIZI PER LA "MOVIDA"	U.1.03.02.99.000	19.520,00	competenza	49.520,00	0,00	0,00	0,00
11402018	Resp. proc.: 40010 - S.O. PIANIFICAZIONE E REGOLAMENTAZIONE ATTIVITA' ECONOMICHE			di cui già imp. di cui F.P.V. cassa	0,00 0,00 19.520,00	0,00 0,00 0,00	0,00 0,00 0,00	0,00 0,00 0,00
14 2 1 3	ATTIVITA' ECONOMICHE: REFERENTI PER LA SICUREZZA E	U.1.03.02.99.000	0,00	competenza	45.000,00	0,00	0,00	0,00
11402022	MEDIAZIONE DEI CONFLITTI Resp. proc.: 40000 - SETTORE SVILUPPO ECONOMICO			di cui già imp. di cui F.P.V. cassa	0,00 0,00 0,00	0,00 0,00 0,00	0,00 0,00 0,00	0,00 0,00 0,00
14 2 1 3	ATTIVITA' ECONOMICHE: SPESE PER GETTONI	U.1.03.02.99.000	0,00	competenza	1.000,00	1.000,00	1.000,00	1.000,00
11402030	COMMISSIONI COMMERCIO, ARTIGIANATO, VIGILANZA Resp. proc.: 40010 - S.O. PIANIFICAZIONE E REGOLAMENTAZIONE ATTIVITA' ECONOMICHE			di cui già imp. di cui F.P.V. cassa	0,00 0,00 0,00	0,00 0,00 0,00	0,00 0,00 0,00	0,00 0,00 0,00
14 2 1 3	ATTIVITA' ECONOMICHE: AFFIDAMENTI DI SERVIZI	U.1.03.02.99.000	146.473,20	competenza	214.980,00	0,00	0,00	0,00
11402031	Resp. proc.: 40010 - S.O. PIANIFICAZIONE E REGOLAMENTAZIONE ATTIVITA' ECONOMICHE			di cui già imp. di cui F.P.V. cassa	0,00 0,00 146.473,20	0,00 0,00 0,00	0,00 0,00 0,00	0,00 0,00 0,00
14 2 1 3	INIZIATIVE, PROGETTI E STUDI PER LA RIQUALIFICAZIONE	U.1.03.02.02.000	0,00	competenza	67.601,49	32.000,00	50.000,00	50.000,00
11402067	E PROMOZIONE DELLA RETE COMMERCIALE (VEDI CAP. 02101595) Resp. proc.: 40010 - S.O. PIANIFICAZIONE E			di cui già imp. di cui F.P.V. cassa	0,00 0,00 32.000,00	0,00 0,00 0,00	0,00 0,00 0,00	0,00 0,00 0,00

RESPONSABILE DI SERVIZIO: 40000 - SETTORE SVILUPPO ECONOMICO (segue)

MISSIONE PROGRAMMA TITOLO MACROAGGR.	CAPITOLO	DENOMINAZIONE	PIANO FINANZIARIO (IV Liv.)	RESIDUI PRESUNTI AL TERMINE DELL'ESERCIZIO PRECEDENTE QUELLO CUI SI RIFERISCE IL BILANCIO	PREVISIONI DEFINITIVE DELL'ANNO PRECEDENTE QUELLO CUI SI RIFERISCE IL BILANCIO	PREVISIONI DEL BILANCIO PLURIENNALE				
						Previsioni dell'anno cui si riferisce il bilancio	Previsioni dell'anno 2026	Previsioni dell'anno 2027		
REGOLAMENTAZIONE ATTIVITA' ECONOMICHE										
14	2	1	3	INIZIATIVE, PROGETTI E STUDI PER LA RIQUALIFICAZIONE E PROMOZIONE DELLA RETE COMMERCIALE Resp. proc.: 40010 - S.O. PIANIFICAZIONE E REGOLAMENTAZIONE ATTIVITA' ECONOMICHE	U.1.03.02.02.000	0,00	competenza di cui già imp. di cui F.P.V. cassa	26.000,00 0,00 0,00 5.000,00	5.000,00 0,00 0,00 5.000,00	5.000,00 0,00 0,00 5.000,00
14	2	1	3	PROGETTI INERENTI IL SERVIZIO TAXI E NCC Resp. proc.: 40010 - S.O. PIANIFICAZIONE E REGOLAMENTAZIONE ATTIVITA' ECONOMICHE	U.1.03.02.99.000	0,00	competenza di cui già imp. di cui F.P.V. cassa	1.000,00 0,00 0,00 0,00	1.000,00 0,00 0,00 0,00	1.000,00 0,00 0,00 0,00
14	2	1	3	SPESE PER MIGLIORAMENTO QUALITA' SERVIZI PUBBLICI (VEDI CAP 03102095) Resp. proc.: 40010 - S.O. PIANIFICAZIONE E REGOLAMENTAZIONE ATTIVITA' ECONOMICHE	U.1.03.01.02.000	0,00	competenza di cui già imp. di cui F.P.V. cassa	1.440.000,00 0,00 0,00 0,00	1.440.000,00 0,00 0,00 0,00	0,00 0,00 0,00 0,00
Totale MACROAGGREGATO 3 - Acquisto di beni e servizi						172.018,20	competenza di cui già imp. di cui F.P.V. cassa	2.008.033,54 0,00 0,00 207.693,20	1.529.000,00 0,00 0,00 97.000,00	97.000,00 0,00 0,00 97.000,00
MACROAGGREGATO 4: Trasferimenti correnti										
14	2	1	4	CONTRIBUTI E TRASFERIMENTI A IMPRESE PER ATTIVITA' DI RIQUALIFICAZIONI COMMERCIALI E CCN Resp. proc.: 40010 - S.O. PIANIFICAZIONE E REGOLAMENTAZIONE ATTIVITA' ECONOMICHE	U.1.04.03.99.000	0,00	competenza di cui già imp. di cui F.P.V. cassa	30.000,00 0,00 0,00 0,00	0,00 0,00 0,00 0,00	0,00 0,00 0,00 0,00
14	2	1	4	CONTRIBUTI E TRASFERIMENTI A IMPRESE PER ATTIVITA' DI RIQUALIFICAZIONI COMMERCIALI E CCN (VEDI CAP. 03502455 E AVV) Resp. proc.: 40010 - S.O. PIANIFICAZIONE E REGOLAMENTAZIONE ATTIVITA' ECONOMICHE	U.1.04.03.99.000	0,00	competenza di cui già imp. di cui F.P.V. cassa	70.000,00 0,00 0,00 0,00	0,00 0,00 0,00 0,00	0,00 0,00 0,00 0,00
14	2	1	4	CONTRIBUTI PER PROGETTI INERENTI IL SERVIZIO TAXI E NCC Resp. proc.: 40010 - S.O. PIANIFICAZIONE E REGOLAMENTAZIONE ATTIVITA' ECONOMICHE	U.1.04.04.01.000	0,00	competenza di cui già imp. di cui F.P.V. cassa	1.000,00 0,00 0,00 0,00	1.000,00 0,00 0,00 0,00	1.000,00 0,00 0,00 0,00
14	2	1	4	SPESE PER EROGAZIONE BUONI SCONTO CATEGORIE DISAGIATE Resp. proc.: 40010 - S.O. PIANIFICAZIONE E REGOLAMENTAZIONE ATTIVITA' ECONOMICHE	U.1.04.02.02.000	9.467,62	competenza di cui già imp. di cui F.P.V. cassa	0,00 0,00 0,00 9.467,62	0,00 0,00 0,00 9.467,62	0,00 0,00 0,00 0,00

RESPONSABILE DI SERVIZIO: 40000 - SETTORE SVILUPPO ECONOMICO (segue)

MISSIONE PROGRAMMA TITOLO MACROAGGR.	DENOMINAZIONE	PIANO FINANZIARIO (IV Liv.)	RESIDUI PRESUNTI AL TERMINE DELL'ESERCIZIO PRECEDENTE QUELLO CUI SI RIFERISCE IL BILANCIO	PREVISIONI DEFINITIVE DELL'ANNO PRECEDENTE QUELLO CUI SI RIFERISCE IL BILANCIO	PREVISIONI DEL BILANCIO PLURIENNALE			
					Previsioni dell'anno cui si riferisce il bilancio	Previsioni dell'anno 2026	Previsioni dell'anno 2027	
CAPITOLO								
14 2 1 4 11402099	TRASFERIMENTI CONTRIBUTI A IMPRESE PER VALORIZZAZIONI COMMERCIALI, PROGETTI E RIMBORSI SERVIZI AMMINISTRATIVI Resp. proc.: 40010 - S.O. PIANIFICAZIONE E REGOLAMENTAZIONE ATTIVITA' ECONOMICHE	U.1.04.03.99.000	100.000,00	competenza di cui già imp. di cui F.P.V. cassa	100.000,00 0,00	0,00 0,00 0,00 100.000,00	0,00 0,00 0,00	0,00 0,00 0,00
Totale MACROAGGREGATO 4 - Trasferimenti correnti			109.467,62	competenza di cui già imp. di cui F.P.V. cassa	201.000,00 0,00 0,00	1.000,00 0,00 0,00	1.000,00 0,00 0,00	1.000,00 0,00 0,00
Totale TITOLO 1 - Spese correnti			281.485,82	competenza di cui già imp. di cui F.P.V. cassa	2.209.033,54 0,00 0,00	1.530.000,00 0,00 0,00	98.000,00 0,00 0,00	98.000,00 0,00 0,00
TITOLO 2:		Spese in conto capitale						
MACROAGGREGATO 2:		Investimenti fissi lordi						
14 2 2 2 21402021	ARREDI URBANI, ALLESTIMENTI PER LA VALORIZZAZIONE COMMERCIALE Resp. proc.: 40010 - S.O. PIANIFICAZIONE E REGOLAMENTAZIONE ATTIVITA' ECONOMICHE	U.2.02.01.03.000	9.090,88	competenza di cui già imp. di cui F.P.V. cassa	364.774,39 0,00	0,00 0,00 0,00 5.075,20	0,00 0,00 0,00	0,00 0,00 0,00
Totale MACROAGGREGATO 2 - Investimenti fissi lordi			9.090,88	competenza di cui già imp. di cui F.P.V. cassa	364.774,39 0,00 0,00	0,00 0,00 0,00	0,00 0,00 0,00	0,00 0,00 0,00
Totale TITOLO 2 - Spese in conto capitale			9.090,88	competenza di cui già imp. di cui F.P.V. cassa	364.774,39 0,00 0,00	0,00 0,00 0,00	0,00 0,00 0,00	0,00 0,00 0,00
Totale PROGRAMMA 2 - Commercio - reti distributive - tutela dei consumatori			290.576,70	competenza di cui già imp. di cui F.P.V. cassa	2.573.807,93 0,00 0,00	1.530.000,00 0,00 0,00	98.000,00 0,00 0,00	98.000,00 0,00 0,00
Totale MISSIONE 14 - Sviluppo economico e competitività			292.576,70	competenza di cui già imp. di cui F.P.V. cassa	2.578.807,93 0,00 0,00	1.535.000,00 0,00 0,00	103.000,00 0,00 0,00	103.000,00 0,00 0,00
MISSIONE 99:		Servizi per conto terzi						
PROGRAMMA 1:		Servizi per conto terzi e Partite di giro						
TITOLO 7:		Spese per conto terzi e partite di giro						
MACROAGGREGATO 2:		Uscite per conto terzi						

RESPONSABILE DI SERVIZIO: 40000 - SETTORE SVILUPPO ECONOMICO (segue)

MISSIONE PROGRAMMA TITOLO MACROAGGR.	CAPITOLO	DENOMINAZIONE	PIANO FINANZIARIO (IV Liv.)	RESIDUI PRESUNTI AL TERMINE DELL'ESERCIZIO PRECEDENTE QUELLO CUI SI RIFERISCE IL BILANCIO	PREVISIONI DEFINITIVE DELL'ANNO PRECEDENTE QUELLO CUI SI RIFERISCE IL BILANCIO	PREVISIONI DEL BILANCIO PLURIENNALE					
						Previsioni dell'anno cui si riferisce il bilancio	Previsioni dell'anno 2026	Previsioni dell'anno 2027			
99	1	7	2	DEPOSITI CAUZIONALI CONSERVATI PRESSO LA TESORERIA COMUNALE - COMPETENZA (Sviluppo Economico) Resp. proc.: 40000 - SETTORE SVILUPPO ECONOMICO	U.7.02.04.02.000	54.000,00	competenza di cui già imp. di cui F.P.V. cassa	50.000,00 0,00 0,00 50.000,00	50.000,00 0,00 0,00 50.000,00	50.000,00 0,00 0,00 50.000,00	50.000,00 0,00 0,00 50.000,00
				Totale MACROAGGREGATO 2 - Uscite per conto terzi	54.000,00	competenza di cui già imp. di cui F.P.V. cassa	50.000,00 0,00 0,00 50.000,00	50.000,00 0,00 0,00 50.000,00	50.000,00 0,00 0,00 50.000,00	50.000,00 0,00 0,00 50.000,00	
				Totale TITOLO 7 - Spese per conto terzi e partite di giro	54.000,00	competenza di cui già imp. di cui F.P.V. cassa	50.000,00 0,00 0,00 50.000,00	50.000,00 0,00 0,00 50.000,00	50.000,00 0,00 0,00 50.000,00	50.000,00 0,00 0,00 50.000,00	
				Totale PROGRAMMA 1 - Servizi per conto terzi e Partite di giro	54.000,00	competenza di cui già imp. di cui F.P.V. cassa	50.000,00 0,00 0,00 50.000,00	50.000,00 0,00 0,00 50.000,00	50.000,00 0,00 0,00 50.000,00	50.000,00 0,00 0,00 50.000,00	
				Totale MISSIONE 99 - Servizi per conto terzi	54.000,00	competenza di cui già imp. di cui F.P.V. cassa	50.000,00 0,00 0,00 50.000,00	50.000,00 0,00 0,00 50.000,00	50.000,00 0,00 0,00 50.000,00	50.000,00 0,00 0,00 50.000,00	
				Totale RESPONSABILE DI SERVIZIO: 40000 - SETTORE SVILUPPO ECONOMICO	346.576,70	competenza di cui già imp. di cui F.P.V. cassa	2.756.650,30 0,00 0,00 372.236,02	1.585.000,00 0,00 0,00 372.236,02	153.000,00 0,00 0,00 153.000,00	153.000,00 0,00 0,00 153.000,00	

RESPONSABILE DI SERVIZIO: 45000 - SETTORE MOBILITA' E TRASPORTI

MISSIONE PROGRAMMA TITOLO MACROAGGR.	DENOMINAZIONE	PIANO FINANZIARIO (IV Liv.)	RESIDUI PRESUNTI AL TERMINE DELL'ESERCIZIO PRECEDENTE QUELLO CUI SI RIFERISCE IL BILANCIO		PREVISIONI DEFINITIVE DELL'ANNO PRECEDENTE QUELLO CUI SI RIFERISCE IL BILANCIO	PREVISIONI DEL BILANCIO PLURIENNALE		
						Previsioni dell'anno cui si riferisce il bilancio	Previsioni dell'anno 2026	Previsioni dell'anno 2027
CAPITOLO								
MISSIONE 3:	Ordine pubblico e sicurezza							
PROGRAMMA 1:	Polizia locale e amministrativa							
TITOLO 1:	Spese correnti							
MACROAGGREGATO 3:	Acquisto di beni e servizi							
3 1 1 3	INFOMOBILITY: AGGIO SU SANZIONI	U.1.03.02.03.000	153.675,22	competenza	1.079.193,72	796.022,12	878.489,24	878.489,24
10301181	Resp. proc.: 45000 - SETTORE MOBILITA' E TRASPORTI			di cui già imp.		796.022,12	878.489,24	878.489,24
				di cui F.P.V.	0,00	0,00	0,00	0,00
				cassa		620.227,80		
	Totale MACROAGGREGATO 3 - Acquisto di beni e servizi		153.675,22	competenza	1.079.193,72	796.022,12	878.489,24	878.489,24
				di cui già imp.		796.022,12	878.489,24	878.489,24
				di cui F.P.V.	0,00	0,00	0,00	0,00
				cassa		620.227,80		
	Totale TITOLO 1 - Spese correnti		153.675,22	competenza	1.079.193,72	796.022,12	878.489,24	878.489,24
				di cui già imp.		796.022,12	878.489,24	878.489,24
				di cui F.P.V.	0,00	0,00	0,00	0,00
				cassa		620.227,80		
	Totale PROGRAMMA 1 - Polizia locale e amministrativa		153.675,22	competenza	1.079.193,72	796.022,12	878.489,24	878.489,24
				di cui già imp.		796.022,12	878.489,24	878.489,24
				di cui F.P.V.	0,00	0,00	0,00	0,00
				cassa		620.227,80		
	Totale MISSIONE 3 - Ordine pubblico e sicurezza		153.675,22	competenza	1.079.193,72	796.022,12	878.489,24	878.489,24
				di cui già imp.		796.022,12	878.489,24	878.489,24
				di cui F.P.V.	0,00	0,00	0,00	0,00
				cassa		620.227,80		
MISSIONE 4:	Istruzione e diritto allo studio							
PROGRAMMA 6:	Servizi ausiliari all'istruzione							
TITOLO 1:	Spese correnti							
MACROAGGREGATO 3:	Acquisto di beni e servizi							
4 6 1 3	TRASPORTO ORDINARIO E STRAORDINARIO ALUNNI -	U.1.03.02.15.000	658.213,32	competenza	2.239.000,00	2.239.000,00	2.239.000,00	2.239.000,00
10406210	CONTRATTI DI SERVIZIO			di cui già imp.		1.680.000,00	1.680.000,00	0,00
	Resp. proc.: 45010 - S.O. MOBILITA' SOSTENIBILE			di cui F.P.V.	0,00	0,00	0,00	0,00
				cassa		1.958.757,58		
4 6 1 3	TRASPORTO ORDINARIO E STRAORDINARIO ALUNNI -	U.1.03.02.15.000	745.800,00	competenza	745.800,00	0,00	0,00	0,00
10406211	CONTRATTI DI SERVIZIO (FINANZIATO DA AVANZO)			di cui già imp.		0,00	0,00	0,00
	Resp. proc.: 45010 - S.O. MOBILITA' SOSTENIBILE			di cui F.P.V.	0,00	0,00	0,00	0,00
				cassa		26.666,67		
	Totale MACROAGGREGATO 3 - Acquisto di beni e servizi		1.404.013,32	competenza	2.984.800,00	2.239.000,00	2.239.000,00	2.239.000,00
				di cui già imp.		1.680.000,00	1.680.000,00	0,00
				di cui F.P.V.	0,00	0,00	0,00	0,00
				cassa		1.985.424,25		

RESPONSABILE DI SERVIZIO: 45000 - SETTORE MOBILITA' E TRASPORTI (segue)

MISSIONE PROGRAMMA TITOLO MACROAGGR.	DENOMINAZIONE	PIANO FINANZIARIO (IV Liv.)	RESIDUI PRESUNTI AL TERMINE DELL'ESERCIZIO PRECEDENTE QUELLO CUI SI RIFERISCE IL BILANCIO		PREVISIONI DEFINITIVE DELL'ANNO PRECEDENTE QUELLO CUI SI RIFERISCE IL BILANCIO	PREVISIONI DEL BILANCIO PLURIENNALE		
						Previsioni dell'anno cui si riferisce il bilancio	Previsioni dell'anno 2026	Previsioni dell'anno 2027
CAPITOLO								
	Totale TITOLO 1 - Spese correnti		1.404.013,32	competenza	2.984.800,00	2.239.000,00	2.239.000,00	2.239.000,00
				di cui già imp.		1.680.000,00	1.680.000,00	0,00
				di cui F.P.V.	0,00	0,00	0,00	0,00
				cassa		1.985.424,25		
	Totale PROGRAMMA 6 - Servizi ausiliari all'istruzione		1.404.013,32	competenza	2.984.800,00	2.239.000,00	2.239.000,00	2.239.000,00
				di cui già imp.		1.680.000,00	1.680.000,00	0,00
				di cui F.P.V.	0,00	0,00	0,00	0,00
				cassa		1.985.424,25		
	Totale MISSIONE 4 - Istruzione e diritto allo studio		1.404.013,32	competenza	2.984.800,00	2.239.000,00	2.239.000,00	2.239.000,00
				di cui già imp.		1.680.000,00	1.680.000,00	0,00
				di cui F.P.V.	0,00	0,00	0,00	0,00
				cassa		1.985.424,25		
MISSIONE 9:	Sviluppo sostenibile e tutela del territorio e dell'ambiente							
PROGRAMMA 8:	Qualità dell'aria e riduzione dell'inquinamento							
TITOLO 1:	Spese correnti							
MACROAGGREGATO 3:	Acquisto di beni e servizi							
9 8 1 3	MOBILITA' INNOVAZIONE-ENERGETICA: PRESTAZIONI	U.1.03.02.11.000	2.684,00	competenza	6.882,40	10.000,00	10.000,00	10.000,00
10908103	PROFESSIONALI E SPECIALISTICHE			di cui già imp.		0,00	0,00	0,00
	Resp. proc.: 45010 - S.O. MOBILITA' SOSTENIBILE			di cui F.P.V.	0,00	0,00	0,00	0,00
				cassa		2.684,00		
	Totale MACROAGGREGATO 3 - Acquisto di beni e servizi		2.684,00	competenza	6.882,40	10.000,00	10.000,00	10.000,00
				di cui già imp.		0,00	0,00	0,00
				di cui F.P.V.	0,00	0,00	0,00	0,00
				cassa		2.684,00		
	Totale TITOLO 1 - Spese correnti		2.684,00	competenza	6.882,40	10.000,00	10.000,00	10.000,00
				di cui già imp.		0,00	0,00	0,00
				di cui F.P.V.	0,00	0,00	0,00	0,00
				cassa		2.684,00		
	Totale PROGRAMMA 8 - Qualità dell'aria e riduzione dell'inquinamento		2.684,00	competenza	6.882,40	10.000,00	10.000,00	10.000,00
				di cui già imp.		0,00	0,00	0,00
				di cui F.P.V.	0,00	0,00	0,00	0,00
				cassa		2.684,00		
	Totale MISSIONE 9 - Sviluppo sostenibile e tutela del territorio e dell'ambiente		2.684,00	competenza	6.882,40	10.000,00	10.000,00	10.000,00
				di cui già imp.		0,00	0,00	0,00
				di cui F.P.V.	0,00	0,00	0,00	0,00
				cassa		2.684,00		
MISSIONE 10:	Trasporti e diritto alla mobilità							
PROGRAMMA 2:	Trasporto pubblico locale							
TITOLO 1:	Spese correnti							
MACROAGGREGATO 3:	Acquisto di beni e servizi							

RESPONSABILE DI SERVIZIO: 45000 - SETTORE MOBILITA' E TRASPORTI (segue)

MISSIONE PROGRAMMA TITOLO MACROAGGR.	DENOMINAZIONE	PIANO FINANZIARIO (IV Liv.)	RESIDUI PRESUNTI AL TERMINE DELL'ESERCIZIO PRECEDENTE QUELLO CUI SI RIFERISCE IL BILANCIO		PREVISIONI DEFINITIVE DELL'ANNO PRECEDENTE QUELLO CUI SI RIFERISCE IL BILANCIO	PREVISIONI DEL BILANCIO PLURIENNALE		
						Previsioni dell'anno cui si riferisce il bilancio	Previsioni dell'anno 2026	Previsioni dell'anno 2027
CAPITOLO								
10 2 1 3 11002200	TRASPORTI E VIABILITA': POTENZIAMENTO DI SERVIZI TRASPORTO URBANO-CONTRATTI DI SERVIZIO Resp. proc.: 45010 - S.O. MOBILITA' SOSTENIBILE	U.1.03.02.15.000	500.000,00	competenza di cui già imp. di cui F.P.V. cassa	1.500.000,00 0,00 1.514.477,77	1.500.000,00 1.500.000,00 0,00 1.514.477,77	1.500.000,00 1.500.000,00 0,00 0,00	1.500.000,00 0,00 0,00 0,00
10 2 1 3 11002201	TRASPORTI E VIABILITA': POTENZIAMENTO DI SERVIZI TRASPORTO URBANO-CONTRATTI DI SERVIZIO - APPLICAZIONE AVANZO LIBERO Resp. proc.: 45010 - S.O. MOBILITA' SOSTENIBILE	U.1.03.02.15.000	645.150,00	competenza di cui già imp. di cui F.P.V. cassa	645.150,00 0,00 0,00	0,00 0,00 0,00 0,00	0,00 0,00 0,00 0,00	0,00 0,00 0,00 0,00
10 2 1 3 11002210	MOBILITA': SERVIZI DI TRASPORTO PUBBLICO A TARIFFA SPECIALE (ART. 39 COMMA 5BIS L.R. 30/1998) Resp. proc.: 45010 - S.O. MOBILITA' SOSTENIBILE	U.1.03.02.15.000	14.393,06	competenza di cui già imp. di cui F.P.V. cassa	20.000,00 0,00 9.966,04	20.000,00 0,00 0,00 9.966,04	20.000,00 0,00 0,00 0,00	20.000,00 0,00 0,00 0,00
10 2 1 3 11002211	MOBILITA': SERVIZI DI TRASPORTO PUBBLICO A TARIFFA SPECIALE (ART. 39 COMMA 5BIS L.R. 30/1998) - VEDI CAP 02101305 - 02101405 E AVV Resp. proc.: 45010 - S.O. MOBILITA' SOSTENIBILE	U.1.03.02.15.000	0,00	competenza di cui già imp. di cui F.P.V. cassa	16.000,00 0,00 0,00	0,00 0,00 0,00 0,00	0,00 0,00 0,00 0,00	0,00 0,00 0,00 0,00
Totale MACROAGGREGATO 3 - Acquisto di beni e servizi			1.159.543,06	competenza di cui già imp. di cui F.P.V. cassa	2.181.150,00 0,00 1.524.443,81	1.520.000,00 1.500.000,00 0,00 1.524.443,81	1.520.000,00 1.500.000,00 0,00 0,00	1.520.000,00 0,00 0,00 0,00
Totale TITOLO 1 - Spese correnti			1.159.543,06	competenza di cui già imp. di cui F.P.V. cassa	2.181.150,00 0,00 1.524.443,81	1.520.000,00 1.500.000,00 0,00 1.524.443,81	1.520.000,00 1.500.000,00 0,00 0,00	1.520.000,00 0,00 0,00 0,00
TITOLO 2:		Spese in conto capitale						
MACROAGGREGATO 3:		Contributi agli investimenti						
10 2 2 3 21002000	PSMS RINNOVO PARCO AUTOBUS TRASPORTO PUBBLICO LOCALE D.I.234/2020 - DECRETO ATTUATIVO N.175 DEL 22.06.2021 Resp. proc.: 45010 - S.O. MOBILITA' SOSTENIBILE	U.2.03.03.02.000	3.415.389,50	competenza di cui già imp. di cui F.P.V. cassa	0,00 0,00 0,00	0,00 0,00 0,00 0,00	0,00 0,00 0,00 0,00	0,00 0,00 0,00 0,00
Totale MACROAGGREGATO 3 - Contributi agli investimenti			3.415.389,50	competenza di cui già imp. di cui F.P.V. cassa	0,00 0,00 0,00	0,00 0,00 0,00 0,00	0,00 0,00 0,00 0,00	0,00 0,00 0,00 0,00
Totale TITOLO 2 - Spese in conto capitale			3.415.389,50	competenza di cui già imp. di cui F.P.V. cassa	0,00 0,00 0,00	0,00 0,00 0,00 0,00	0,00 0,00 0,00 0,00	0,00 0,00 0,00 0,00

RESPONSABILE DI SERVIZIO: 45000 - SETTORE MOBILITA' E TRASPORTI (segue)

MISSIONE PROGRAMMA TITOLO MACROAGGR.	DENOMINAZIONE	PIANO FINANZIARIO (IV Liv.)	RESIDUI PRESUNTI AL TERMINE DELL'ESERCIZIO PRECEDENTE QUELLO CUI SI RIFERISCE IL BILANCIO	PREVISIONI DEFINITIVE DELL'ANNO PRECEDENTE QUELLO CUI SI RIFERISCE IL BILANCIO	PREVISIONI DEL BILANCIO PLURIENNALE			
					Previsioni dell'anno cui si riferisce il bilancio	Previsioni dell'anno 2026	Previsioni dell'anno 2027	
CAPITOLO								
Totale PROGRAMMA 2 - Trasporto pubblico locale			4.574.932,56	competenza di cui già imp. di cui F.P.V. cassa	2.181.150,00	1.520.000,00 1.500.000,00 0,00 1.524.443,81	1.520.000,00 1.500.000,00 0,00	1.520.000,00 0,00 0,00
PROGRAMMA 4: Altre modalità di trasporto								
TITOLO 1: Spese correnti								
MACROAGGREGATO 3: Acquisto di beni e servizi								
10 4 1 3	PROGETTO EUROPEO ZERO CARBON INFRASTRUCTURE	U.1.03.02.11.000	2.542,91	competenza	32.300,00	4.800,00	1.600,00	0,00
11004100	ZCI - SERVIZI E PRESTAZIONI PROFESSIONALI (VEDI CAP 2105150 - 2101060)			di cui già imp.		2.722,90	0,00	0,00
	Resp. proc.: 45010 - S.O. MOBILITA' SOSTENIBILE			di cui F.P.V.	0,00	0,00	0,00	0,00
				cassa		5.033,33		
10 4 1 3	PROGETTO EUROPEO ZERO CARBON INFRASTRUCTURE	U.1.03.02.02.000	2.905,95	competenza	8.700,00	4.500,00	3.528,00	0,00
11004101	ZCI - SPESE PER ORGANIZZAZIONE EVENTI ED INDENNITA' DI MISSIONE E VIAGGI (VEDI CAP 2105150 - 2101060)			di cui già imp.		0,00	0,00	0,00
	Resp. proc.: 45010 - S.O. MOBILITA' SOSTENIBILE			di cui F.P.V.	0,00	0,00	0,00	0,00
				cassa		5.780,15		
10 4 1 3	PROGETTO EUROPEO ZERO CARBON INFRASTRUCTURE	U.1.03.02.99.000	0,00	competenza	18.330,74	3.536,38	23.023,00	0,00
11004102	ZCI - SPESE GENERALI (VEDI CAP 2105150 - 2101060)			di cui già imp.		0,00	0,00	0,00
	Resp. proc.: 45010 - S.O. MOBILITA' SOSTENIBILE			di cui F.P.V.	0,00	0,00	0,00	0,00
				cassa		3.356,00		
10 4 1 3	MOBILITA': SPESE PER ORGANIZZAZIONE EVENTI	U.1.03.02.02.000	57.229,60	competenza	83.420,00	0,00	0,00	0,00
11004145	Resp. proc.: 45010 - S.O. MOBILITA' SOSTENIBILE			di cui già imp.		0,00	0,00	0,00
				di cui F.P.V.	0,00	0,00	0,00	0,00
				cassa		0,00		
10 4 1 3	PRIMUS-PROGRAMMA DI INCENTIVAZIONE MOBILITA	U.1.03.02.15.000	5.255,00	competenza	0,00	0,00	0,00	0,00
11004330	URBANA SOSTENIBILE-POD C-CONTRATTI DI SERVIZIO PUBBLICO (VEDI CAP E 02101081 E COFINANZIAMENTO)			di cui già imp.		0,00	0,00	0,00
	Resp. proc.: 45000 - SETTORE MOBILITA' E TRASPORTI			di cui F.P.V.	0,00	0,00	0,00	0,00
				cassa		330,00		
10 4 1 3	PRIMUS-PROGRAMMA DI INCENTIVAZIONE MOBILITA	U.1.03.02.11.000	0,00	competenza	30.158,60	0,00	0,00	0,00
11004340	URBANA SOSTENIBILE-POD C-PRESTAZIONI PROFESSIONALI E SPECIALISTICHE (VEDI CAP E 02101081 - AVV E COFINANZIAMENTO)			di cui già imp.		0,00	0,00	0,00
	Resp. proc.: 45000 - SETTORE MOBILITA' E TRASPORTI			di cui F.P.V.	0,00	0,00	0,00	0,00
				cassa		0,00		
10 4 1 3	PROGETTO EUROPEO SCHOOLHOODS - SERVIZI E	U.1.03.02.11.000	7.000,00	competenza	17.850,00	16.650,00	0,00	0,00
11004360	PRESTAZIONI PROFESSIONALI (VEDI CAP. 02105570-02101977)			di cui già imp.		8.307,80	0,00	0,00
	Resp. proc.: 45010 - S.O. MOBILITA' SOSTENIBILE			di cui F.P.V.	0,00	0,00	0,00	0,00
				cassa		7.000,00		
10 4 1 3	PROGETTO EUROPEO SCHOOLHOODS - SPESE GENERALI	U.1.03.02.99.000	0,00	competenza	22.540,00	17.850,00	0,00	0,00
11004361	(VEDI CAP. 02105570-02101977)			di cui già imp.		0,00	0,00	0,00
	Resp. proc.: 45010 - S.O. MOBILITA' SOSTENIBILE			di cui F.P.V.	0,00	0,00	0,00	0,00
				cassa		17.850,00		

RESPONSABILE DI SERVIZIO: 45000 - SETTORE MOBILITA' E TRASPORTI (segue)

MISSIONE PROGRAMMA TITOLO MACROAGGR.	DENOMINAZIONE	PIANO FINANZIARIO (IV Liv.)	RESIDUI PRESUNTI AL TERMINE DELL'ESERCIZIO PRECEDENTE QUELLO CUI SI RIFERISCE IL BILANCIO		PREVISIONI DEFINITIVE DELL'ANNO PRECEDENTE QUELLO CUI SI RIFERISCE IL BILANCIO	PREVISIONI DEL BILANCIO PLURIENNALE			
						Previsioni dell'anno cui si riferisce il bilancio	Previsioni dell'anno 2026	Previsioni dell'anno 2027	
CAPITOLO									
10 4 1 3 11004362	PROGETTO EUROPEO SCHOOLHOODS - SPESE PER INDENNITA' DI MISSIONE VIAGGI E ORGANIZZAZIONE EVENTI (VEDI CAP. 02105570-02101977) Resp. proc.: 45010 - S.O. MOBILITA' SOSTENIBILE	U.1.03.02.02.000	1.766,88	competenza di cui già imp. di cui F.P.V. cassa	12.400,00 0,00	4.200,00 0,00 0,00 1.264,49	0,00 0,00 0,00	0,00 0,00 0,00	
Totale MACROAGGREGATO 3 - Acquisto di beni e servizi			76.700,34	competenza di cui già imp. di cui F.P.V. cassa	225.699,34 0,00	51.536,38 11.030,70 0,00 40.613,97	28.151,00 0,00 0,00	0,00 0,00 0,00	
MACROAGGREGATO 4: Trasferimenti correnti									
10 4 1 4 11004200	MOBILITA': SPESE PER PROGETTI DI MOBILITY MANAGEMENT Resp. proc.: 45010 - S.O. MOBILITA' SOSTENIBILE	U.1.04.03.99.000	9.000,00	competenza di cui già imp. di cui F.P.V. cassa	22.523,00 0,00	10.000,00 0,00 0,00 15.000,00	10.000,00 0,00 0,00	10.000,00 0,00 0,00	
10 4 1 4 11004210	PROGETTO "BIKE TO WORK" SPESE PER CONTRIBUTI ED INCENTIVI PER LA MOBILITA' CICLABILE - VEDI CAP 02101265 E COFINANZIAMENTO Resp. proc.: 45010 - S.O. MOBILITA' SOSTENIBILE	U.1.04.03.99.000	10.218,67	competenza di cui già imp. di cui F.P.V. cassa	190.599,27 0,00	0,00 0,00 0,00 10.218,67	87.442,12 0,00 0,00	0,00 0,00 0,00	
10 4 1 4 11004211	PROGETTO "BIKE TO WORK" SPESE PER CONTRIBUTI ED INCENTIVI PER LA MOBILITA' CICLABILE - SVILUPPO ORGANIZZATIVO WELFARE AZIENDALE - VEDI CAP 02101265 Resp. proc.: 45010 - S.O. MOBILITA' SOSTENIBILE	U.1.04.02.05.000	0,00	competenza di cui già imp. di cui F.P.V. cassa	10.249,96 0,00	0,00 0,00 0,00 0,00	0,00 0,00 0,00	0,00 0,00 0,00	
10 4 1 4 11004220	MOBILITA': CONTRIBUTI A IMPRESE PER LA REALIZZAZIONE DI AZIONI DI MOBILITY MANAGMENT - VEDI CAP 2101050 E AVV Resp. proc.: 45000 - SETTORE MOBILITA' E TRASPORTI	U.1.04.03.99.000	7.535,35	competenza di cui già imp. di cui F.P.V. cassa	0,00 0,00	0,00 0,00 0,00 7.535,35	0,00 0,00 0,00	0,00 0,00 0,00	
Totale MACROAGGREGATO 4 - Trasferimenti correnti			26.754,02	competenza di cui già imp. di cui F.P.V. cassa	223.372,23 0,00	10.000,00 0,00 0,00 32.754,02	97.442,12 0,00 0,00	10.000,00 0,00 0,00	
Totale TITOLO 1 - Spese correnti			103.454,36	competenza di cui già imp. di cui F.P.V. cassa	449.071,57 0,00	61.536,38 11.030,70 0,00 73.367,99	125.593,12 0,00 0,00	10.000,00 0,00 0,00	
TITOLO 2: Spese in conto capitale									
MACROAGGREGATO 3: Contributi agli investimenti									
10 4 2 3 21004141	PNRR M2C2 4.4.1 - CONTRIBUTI AGLI INVESTIMENTI PER L'ACQUISTO BUS CUP E90J22000000001 Resp. proc.: 45000 - SETTORE MOBILITA' E TRASPORTI	U.2.03.03.02.000	5.991.073,90	competenza di cui già imp. di cui F.P.V. cassa	7.702.809,30 0,00	0,00 0,00 0,00 285.289,23	0,00 0,00 0,00	0,00 0,00 0,00	

RESPONSABILE DI SERVIZIO: 45000 - SETTORE MOBILITA' E TRASPORTI (segue)

MISSIONE PROGRAMMA TITOLO MACROAGGR.	DENOMINAZIONE	PIANO FINANZIARIO (IV Liv.)	RESIDUI PRESUNTI AL TERMINE DELL'ESERCIZIO PRECEDENTE QUELLO CUI SI RIFERISCE IL BILANCIO	PREVISIONI DEFINITIVE DELL'ANNO PRECEDENTE QUELLO CUI SI RIFERISCE IL BILANCIO	PREVISIONI DEL BILANCIO PLURIENNALE			
					Previsioni dell'anno cui si riferisce il bilancio	Previsioni dell'anno 2026	Previsioni dell'anno 2027	
CAPITOLO								
Totale MACROAGGREGATO 3 - Contributi agli investimenti			5.991.073,90	competenza di cui già imp. di cui F.P.V. cassa	7.702.809,30 0,00 0,00 285.289,23	0,00 0,00 0,00 0,00	0,00 0,00 0,00 0,00	0,00 0,00 0,00 0,00
Totale TITOLO 2 - Spese in conto capitale			5.991.073,90	competenza di cui già imp. di cui F.P.V. cassa	7.702.809,30 0,00 0,00 285.289,23	0,00 0,00 0,00 0,00	0,00 0,00 0,00 0,00	0,00 0,00 0,00 0,00
Totale PROGRAMMA 4 - Altre modalità di trasporto			6.094.528,26	competenza di cui già imp. di cui F.P.V. cassa	8.151.880,87 11.030,70 0,00 358.657,22	61.536,38 11.030,70 0,00 0,00	125.593,12 0,00 0,00 0,00	10.000,00 0,00 0,00 0,00
PROGRAMMA 5: Viabilità e infrastrutture stradali								
TITOLO 1: Spese correnti								
MACROAGGREGATO 3: Acquisto di beni e servizi								
10 5 1 3	PRESTAZIONI SPECIALISTICHE PROFESSIONALI INERENTI	U.1.03.02.11.000	403.173,29	competenza	804.712,14	0,00	0,00	0,00
11005096	INFRASTRUTTURE E INSEDIAMENTI PER LO SVILUPPO DEL PAESE (VEDI E 02101935 E AVV)			di cui già imp.		0,00	0,00	0,00
	Resp. proc.: 45000 - SETTORE MOBILITA' E TRASPORTI			di cui F.P.V.	0,00	0,00	0,00	0,00
				cassa		188.648,96		
10 5 1 3	MOBILITA' : PRESTAZIONI PROFESSIONALI E SPECIALISTICHE	U.1.03.02.11.000	64.938,73	competenza	55.000,00	30.000,00	30.000,00	30.000,00
11005160	Resp. proc.: 45010 - S.O. MOBILITA' SOSTENIBILE			di cui già imp.		17.000,00	0,00	0,00
				di cui F.P.V.	0,00	0,00	0,00	0,00
				cassa		58.333,59		
10 5 1 3	SERVIZI PER MODIFICHE ALLA VIABILITA'	U.1.03.02.99.000	41.284,67	competenza	140.000,00	100.000,00	100.000,00	100.000,00
11005200	Resp. proc.: 45010 - S.O. MOBILITA' SOSTENIBILE			di cui già imp.		100.000,00	0,00	0,00
				di cui F.P.V.	0,00	0,00	0,00	0,00
				cassa		141.284,67		
Totale MACROAGGREGATO 3 - Acquisto di beni e servizi			509.396,69	competenza di cui già imp. di cui F.P.V. cassa	999.712,14 117.000,00 0,00 388.267,22	130.000,00 117.000,00 0,00 0,00	130.000,00 0,00 0,00 0,00	130.000,00 0,00 0,00 0,00
MACROAGGREGATO 4: Trasferimenti correnti								
10 5 1 4	MOBILITA': TRASFERIMENTO A INFOMOBILITY PER CANONE OCCUPAZIONE STALLI BLU	U.1.04.03.01.000	4.983,56	competenza	26.393,00	16.393,00	16.393,00	16.393,00
11005410	Resp. proc.: 45010 - S.O. MOBILITA' SOSTENIBILE			di cui già imp.		16.393,00	16.393,00	16.393,00
				di cui F.P.V.	0,00	0,00	0,00	0,00
				cassa		8.797,58		
Totale MACROAGGREGATO 4 - Trasferimenti correnti			4.983,56	competenza di cui già imp. di cui F.P.V. cassa	26.393,00 16.393,00 0,00 8.797,58	16.393,00 16.393,00 0,00 0,00	16.393,00 16.393,00 0,00 0,00	16.393,00 16.393,00 0,00 0,00

RESPONSABILE DI SERVIZIO: 45000 - SETTORE MOBILITA' E TRASPORTI (segue)

MISSIONE PROGRAMMA TITOLO MACROAGGR.	DENOMINAZIONE	PIANO FINANZIARIO (IV Liv.)	RESIDUI PRESUNTI AL TERMINE DELL'ESERCIZIO PRECEDENTE QUELLO CUI SI RIFERISCE IL BILANCIO	PREVISIONI DEFINITIVE DELL'ANNO PRECEDENTE QUELLO CUI SI RIFERISCE IL BILANCIO	PREVISIONI DEL BILANCIO PLURIENNALE			
					Previsioni dell'anno cui si riferisce il bilancio	Previsioni dell'anno 2026	Previsioni dell'anno 2027	
CAPITOLO								
Totale TITOLO 1 - Spese correnti			514.380,25	competenza di cui già imp. di cui F.P.V. cassa	1.026.105,14	146.393,00 133.393,00 0,00 397.064,80	146.393,00 16.393,00 0,00	146.393,00 16.393,00 0,00
TITOLO 2: Spese in conto capitale								
MACROAGGREGATO 2: Investimenti fissi lordi								
10 5 2 2	INTERVENTI DI MIGLIORAMENTO E FUNZIONALITA' SMART	U.2.02.01.09.000	0,00	competenza	50.000,00	0,00	0,00	0,00
21005000	PARCHEGGI SCAMBIATORI EST E OVEST Resp. proc.: 45000 - SETTORE MOBILITA' E TRASPORTI			di cui già imp. di cui F.P.V. cassa	0,00 0,00 0,00	0,00 0,00 0,00	0,00 0,00 0,00	0,00 0,00 0,00
10 5 2 2	INTERVENTI DI MIGLIORAMENTO E FUNZIONALITA' SMART	U.2.02.01.09.000	0,00	competenza	0,00	0,00	0,00	300.000,00
21005002	PARCHEGGI SCAMBIATORI VILLETTA - VIA PELLICO - VIA TRAVERSETOLO Resp. proc.: 45000 - SETTORE MOBILITA' E TRASPORTI			di cui già imp. di cui F.P.V. cassa	0,00 0,00 0,00	0,00 0,00 0,00	0,00 0,00 0,00	0,00 0,00 0,00
10 5 2 2	FORNITURA E POSA DI SEGNALETICA PER	U.2.02.01.09.000	0,00	competenza	10.000,00	0,00	0,00	0,00
21005050	TOPONOMASTICA Resp. proc.: 45000 - SETTORE MOBILITA' E TRASPORTI			di cui già imp. di cui F.P.V. cassa	0,00 0,00 0,00	0,00 0,00 0,00	0,00 0,00 0,00	0,00 0,00 0,00
10 5 2 2	INTERVENTI A FAVORE DELLA SICUREZZA STRADALE -	U.2.02.01.09.000	28.548,00	competenza	550.000,00	450.000,00	400.000,00	500.000,00
21005080	FRAZIONI Resp. proc.: 45010 - S.O. MOBILITA' SOSTENIBILE			di cui già imp. di cui F.P.V. cassa	0,00 0,00 0,00	0,00 0,00 33.137,33	0,00 0,00 0,00	0,00 0,00 0,00
10 5 2 2	ZONE 30 FRAZIONI PRINCIPALI	U.2.02.01.09.000	0,00	competenza	0,00	450.000,00	200.000,00	200.000,00
21005112	Resp. proc.: 45000 - SETTORE MOBILITA' E TRASPORTI			di cui già imp. di cui F.P.V. cassa	0,00 0,00 0,00	0,00 0,00 0,00	0,00 0,00 0,00	0,00 0,00 0,00
10 5 2 2	NUOVI INTERVENTI DI MOBILITA'	U.2.02.01.09.000	0,00	competenza	0,00	600.000,00	0,00	0,00
21005120	Resp. proc.: 45010 - S.O. MOBILITA' SOSTENIBILE			di cui già imp. di cui F.P.V. cassa	0,00 0,00 0,00	0,00 0,00 1.479,10	0,00 0,00 0,00	0,00 0,00 0,00
10 5 2 2	SPESE PER REALIZZAZIONE HUB INTERMODALE	U.2.02.01.09.000	0,00	competenza	50.234,50	0,00	0,00	0,00
21005150	PROGRAMMA "SITI NATURALI" UNESCO PER IL CLIMA Resp. proc.: 45010 - S.O. MOBILITA' SOSTENIBILE			di cui già imp. di cui F.P.V. cassa	0,00 0,00 0,00	0,00 0,00 0,00	0,00 0,00 0,00	0,00 0,00 0,00
10 5 2 2	OPERE INFRASTRUTTURALI FUNZIONALI AL	U.2.02.01.09.000	0,00	competenza	0,00	2.000.000,00	0,00	0,00
21005170	POTENZIAMENTO E ALL'ACCESSIBILITA' DELLE FIERE Resp. proc.: 45010 - S.O. MOBILITA' SOSTENIBILE			di cui già imp. di cui F.P.V. cassa	0,00 0,00 0,00	0,00 0,00 0,00	0,00 0,00 0,00	0,00 0,00 0,00

RESPONSABILE DI SERVIZIO: 45000 - SETTORE MOBILITA' E TRASPORTI (segue)

MISSIONE PROGRAMMA TITOLO MACROAGGR.	CAPITOLO	DENOMINAZIONE	PIANO FINANZIARIO (IV Liv.)	RESIDUI PRESUNTI AL TERMINE DELL'ESERCIZIO PRECEDENTE QUELLO CUI SI RIFERISCE IL BILANCIO		PREVISIONI DEFINITIVE DELL'ANNO PRECEDENTE QUELLO CUI SI RIFERISCE IL BILANCIO	PREVISIONI DEL BILANCIO PLURIENNALE		
							Previsioni dell'anno cui si riferisce il bilancio	Previsioni dell'anno 2026	Previsioni dell'anno 2027
10 5 2 2	21005240	INCARICHI PROFESSIONALI VIABILITA' Resp. proc.: 45010 - S.O. MOBILITA' SOSTENIBILE	U.2.02.03.05.000	98.668,72	competenza di cui già imp. di cui F.P.V. cassa	300.000,00 0,00 0,00 7.704,92	100.000,00 0,00 0,00 7.704,92	0,00 0,00 0,00 0,00	0,00 0,00 0,00 0,00
10 5 2 2	21005440	INTERVENTI DI MOBILITA' SOSTENIBILE, PISTE CICLABILI, TRAFFIC CALMING, BIKE SHARING, CAR SHARING, ZONE 30 (OBIETTIVO PUMS) Resp. proc.: 45010 - S.O. MOBILITA' SOSTENIBILE	U.2.02.01.09.000	7.105,28	competenza di cui già imp. di cui F.P.V. cassa	400.000,00 0,00 0,00 155.081,65	200.000,00 0,00 0,00 155.081,65	200.000,00 0,00 0,00 0,00	200.000,00 0,00 0,00 0,00
10 5 2 2	21005551	PISTA CICLABILE VIA LA SPEZIA DA TANGENZIALE A SIDEL Resp. proc.: 45000 - SETTORE MOBILITA' E TRASPORTI	U.2.02.01.09.000	0,00	competenza di cui già imp. di cui F.P.V. cassa	150.000,00 0,00 0,00 0,00	0,00 0,00 0,00 0,00	0,00 0,00 0,00 0,00	0,00 0,00 0,00 0,00
10 5 2 2	21005552	NUOVA PISTA CICLABILE SU VIA BERGONZI Resp. proc.: 45000 - SETTORE MOBILITA' E TRASPORTI	U.2.02.01.09.000	0,00	competenza di cui già imp. di cui F.P.V. cassa	0,00 0,00 0,00 0,00	0,00 0,00 0,00 0,00	0,00 0,00 0,00 0,00	400.000,00 0,00 0,00 0,00
10 5 2 2	21005555	NUOVA PISTA CICLABILE VIA EMILIA EX SALAMINI Resp. proc.: 45000 - SETTORE MOBILITA' E TRASPORTI	U.2.02.01.09.000	0,00	competenza di cui già imp. di cui F.P.V. cassa	400.000,00 0,00 0,00 0,00	0,00 0,00 0,00 0,00	0,00 0,00 0,00 0,00	0,00 0,00 0,00 0,00
10 5 2 2	21005557	REALIZZAZIONE PISTA CICLABILE CERVARA - BAGANZOLA Resp. proc.: 45000 - SETTORE MOBILITA' E TRASPORTI	U.2.02.01.09.000	0,00	competenza di cui già imp. di cui F.P.V. cassa	0,00 0,00 0,00 0,00	500.000,00 0,00 0,00 0,00	0,00 0,00 0,00 0,00	0,00 0,00 0,00 0,00
10 5 2 2	21005595	PIANO NAZIONALE SICUREZZA STRADALE-INTERVENTI DI MOBILITA' CICLABILE Resp. proc.: 45010 - S.O. MOBILITA' SOSTENIBILE	U.2.02.01.09.000	281.141,38	competenza di cui già imp. di cui F.P.V. cassa	281.141,38 0,00 0,00 212.952,87	0,00 0,00 0,00 212.952,87	0,00 0,00 0,00 0,00	0,00 0,00 0,00 0,00
10 5 2 2	21005610	ROTATORIA VIA STRADA BODRIO- SP 513R Resp. proc.: 45000 - SETTORE MOBILITA' E TRASPORTI	U.2.02.01.09.000	0,00	competenza di cui già imp. di cui F.P.V. cassa	0,00 0,00 0,00 0,00	0,00 0,00 0,00 0,00	600.000,00 0,00 0,00 0,00	0,00 0,00 0,00 0,00
10 5 2 2	21005640	DEPOSITI AUTOMATIZZATI BICI Resp. proc.: 45000 - SETTORE MOBILITA' E TRASPORTI	U.2.02.01.09.000	0,00	competenza di cui già imp. di cui F.P.V. cassa	100.000,00 0,00 0,00 0,00	0,00 0,00 0,00 0,00	0,00 0,00 0,00 0,00	0,00 0,00 0,00 0,00
10 5 2 2	21005660	PROTEZIONE DEL PERIMETRO DELLE ZTL E ISOLE AMBIENTALI CON SISTEMA DI CONTROLLO ELETTRONICO DEGLI ACCESSI Resp. proc.: 45010 - S.O. MOBILITA' SOSTENIBILE	U.2.02.01.09.000	29.060,74	competenza di cui già imp. di cui F.P.V. cassa	500.372,85 0,00 0,00 24.867,93	0,00 0,00 0,00 24.867,93	0,00 0,00 0,00 0,00	0,00 0,00 0,00 0,00

RESPONSABILE DI SERVIZIO: 45000 - SETTORE MOBILITA' E TRASPORTI (segue)

MISSIONE PROGRAMMA TITOLO MACROAGGR.	DENOMINAZIONE	PIANO FINANZIARIO (IV Liv.)	RESIDUI PRESUNTI AL TERMINE DELL'ESERCIZIO PRECEDENTE QUELLO CUI SI RIFERISCE IL BILANCIO		PREVISIONI DEFINITIVE DELL'ANNO PRECEDENTE QUELLO CUI SI RIFERISCE IL BILANCIO	PREVISIONI DEL BILANCIO PLURIENNALE		
						Previsioni dell'anno cui si riferisce il bilancio	Previsioni dell'anno 2026	Previsioni dell'anno 2027
CAPITOLO								
10 5 2 2 21005765	PNRR M2C2-4.1 -RAFFORZAMENTO MOBILITA' CICLISTICA- CICLOVIE URBANE (DM 509/2021) CUP I91B22000680001 Resp. proc.: 45010 - S.O. MOBILITA' SOSTENIBILE	U.2.02.01.09.000	2.214.869,74	competenza di cui già imp. di cui F.P.V. cassa	2.214.869,74 0,00 15.910,75	0,00 0,00 0,00	0,00 0,00 0,00	0,00 0,00 0,00
10 5 2 2 21005790	PRIMUS PROGRAMMA DI INCENTIVAZIONE DELLA MOBILITA' URBANA SOSTENIBILE - POD B Resp. proc.: 45000 - SETTORE MOBILITA' E TRASPORTI	U.2.02.01.09.000	7.326,08	competenza di cui già imp. di cui F.P.V. cassa	214.585,78 0,00 7.326,08	0,00 0,00 0,00	0,00 0,00 0,00	0,00 0,00 0,00
10 5 2 2 21005795	PRIMUS PROGRAMMA DI INCENTIVAZIONE DELLA MOBILITA' URBANA SOSTENIBILE POD C Resp. proc.: 45000 - SETTORE MOBILITA' E TRASPORTI	U.2.02.01.09.000	10.176,00	competenza di cui già imp. di cui F.P.V. cassa	27.500,00 0,00 10.176,00	0,00 0,00 0,00	0,00 0,00 0,00	0,00 0,00 0,00
10 5 2 2 21005814	ROTATORIA VIA EMILIA OVEST - VALLAZZA Resp. proc.: 45000 - SETTORE MOBILITA' E TRASPORTI	U.2.02.01.09.000	0,00	competenza di cui già imp. di cui F.P.V. cassa	0,00 0,00 0,00	0,00 0,00 0,00	600.000,00 0,00 0,00	0,00 0,00 0,00
10 5 2 2 21005815	ROTATORIA STRADA MULATTIERA, STRADA MULATTIERA SUPERIORE - STRADA DA VIAZZOLO ALTO Resp. proc.: 45000 - SETTORE MOBILITA' E TRASPORTI	U.2.02.01.09.000	0,00	competenza di cui già imp. di cui F.P.V. cassa	0,00 0,00 0,00	0,00 0,00 0,00	450.000,00 0,00 0,00	0,00 0,00 0,00
10 5 2 2 21005816	ROTATORIA VIA EMILIA OVEST - STRADA MADONNA DELL'AIUTO - VIA LIZZADRI Resp. proc.: 45000 - SETTORE MOBILITA' E TRASPORTI	U.2.02.01.09.000	0,00	competenza di cui già imp. di cui F.P.V. cassa	0,00 0,00 0,00	600.000,00 0,00 0,00	0,00 0,00 0,00	0,00 0,00 0,00
10 5 2 2 21005900	PROGETTO BIKE TO WORK PER MOBILITA' CICLABILE Resp. proc.: 45010 - S.O. MOBILITA' SOSTENIBILE	U.2.02.01.09.000	2.325,11	competenza di cui già imp. di cui F.P.V. cassa	164.017,43 0,00 2.325,11	0,00 0,00 0,00	0,00 0,00 0,00	0,00 0,00 0,00
10 5 2 2 21005905	PERCORSO CICLOPEDONALE SP 53 STRADA MONTECHIARUGOLO E SP DI PILASTRELLO Resp. proc.: 45010 - S.O. MOBILITA' SOSTENIBILE	U.2.02.01.09.000	0,00	competenza di cui già imp. di cui F.P.V. cassa	120.000,00 0,00 0,00	0,00 0,00 0,00	0,00 0,00 0,00	0,00 0,00 0,00
Totale MACROAGGREGATO 2 - Investimenti fissi lordi			2.679.221,05	competenza di cui già imp. di cui F.P.V. cassa	5.532.721,68 0,00 470.961,74	4.900.000,00 0,00 0,00	2.450.000,00 0,00 0,00	1.600.000,00 0,00 0,00
Totale TITOLO 2 - Spese in conto capitale			2.679.221,05	competenza di cui già imp. di cui F.P.V. cassa	5.532.721,68 0,00 470.961,74	4.900.000,00 0,00 0,00	2.450.000,00 0,00 0,00	1.600.000,00 0,00 0,00

RESPONSABILE DI SERVIZIO: 45000 - SETTORE MOBILITA' E TRASPORTI (segue)

MISSIONE PROGRAMMA TITOLO MACROAGGR.	DENOMINAZIONE	PIANO FINANZIARIO (IV Liv.)	RESIDUI PRESUNTI AL TERMINE DELL'ESERCIZIO PRECEDENTE QUELLO CUI SI RIFERISCE IL BILANCIO	PREVISIONI DEFINITIVE DELL'ANNO PRECEDENTE QUELLO CUI SI RIFERISCE IL BILANCIO	PREVISIONI DEL BILANCIO PLURIENNALE			
					Previsioni dell'anno cui si riferisce il bilancio	Previsioni dell'anno 2026	Previsioni dell'anno 2027	
CAPITOLO								
	<i>Totale PROGRAMMA 5 - Viabilità e infrastrutture stradali</i>		3.193.601,30	competenza di cui già imp. di cui F.P.V. cassa	6.558.826,82	5.046.393,00 133.393,00 0,00 868.026,54	2.596.393,00 16.393,00 0,00	1.746.393,00 16.393,00 0,00
	<i>Totale MISSIONE 10 - Trasporti e diritto alla mobilità</i>		13.863.062,12	competenza di cui già imp. di cui F.P.V. cassa	16.891.857,69	6.627.929,38 1.644.423,70 0,00 2.751.127,57	4.241.986,12 1.516.393,00 0,00	3.276.393,00 16.393,00 0,00
	<i>Totale RESPONSABILE DI SERVIZIO: 45000 - SETTORE MOBILITA' E TRASPORTI</i>		15.423.434,66	competenza di cui già imp. di cui F.P.V. cassa	20.962.733,81	9.672.951,50 4.120.445,82 0,00 5.359.463,62	7.369.475,36 4.074.882,24 0,00	6.403.882,24 894.882,24 0,00

RESPONSABILE DI SERVIZIO: 46000 - SETTORE TRANSIZIONE DIGITALE

MISSIONE PROGRAMMA TITOLO MACROAGGR.	DENOMINAZIONE	PIANO FINANZIARIO (IV Liv.)	RESIDUI PRESUNTI AL TERMINE DELL'ESERCIZIO PRECEDENTE QUELLO CUI SI RIFERISCE IL BILANCIO	PREVISIONI DEFINITIVE DELL'ANNO PRECEDENTE QUELLO CUI SI RIFERISCE IL BILANCIO	PREVISIONI DEL BILANCIO PLURIENNALE			
					Previsioni dell'anno cui si riferisce il bilancio	Previsioni dell'anno 2026	Previsioni dell'anno 2027	
CAPITOLO								
MISSIONE 1:	Servizi istituzionali, generali e di gestione							
PROGRAMMA 1:	Organi istituzionali							
TITOLO 1:	Spese correnti							
MACROAGGREGATO 3:	Acquisto di beni e servizi							
1 1 1 3	COMUNICAZIONE E RELAZIONI ESTERNE: TELEFONIA FISSA E MOBILE Resp. proc.: 46000 - SETTORE TRANSIZIONE DIGITALE	U.1.03.02.05.000	0,00	competenza di cui già imp. di cui F.P.V. cassa	1.300,00 0,00	1.000,00 726,00 0,00 978,15	1.000,00 0,00 0,00	1.000,00 0,00 0,00
1 1 1 3	ORGANI ISTITUZIONALI: TELEFONIA FISSA E MOBILE Resp. proc.: 46000 - SETTORE TRANSIZIONE DIGITALE	U.1.03.02.05.000	0,00	competenza di cui già imp. di cui F.P.V. cassa	2.600,00 0,00	2.600,00 1.456,00 0,00 2.600,00	2.600,00 0,00 0,00	2.600,00 0,00 0,00
1 1 1 3	COMUNICAZIONE E RELAZIONI ESTERNE: OUTSOURCING SISTEMI INFORMATIVI Resp. proc.: 46000 - SETTORE TRANSIZIONE DIGITALE	U.1.03.02.19.000	0,00	competenza di cui già imp. di cui F.P.V. cassa	62.171,00 0,00	64.171,00 21.000,00 0,00 64.171,00	64.171,00 0,00 0,00	64.171,00 0,00 0,00
1 1 1 3	COMUNICAZIONE E RELAZIONI ESTERNE: OUTSOURCING SISTEMA TLC Resp. proc.: 46000 - SETTORE TRANSIZIONE DIGITALE	U.1.03.02.19.000	0,00	competenza di cui già imp. di cui F.P.V. cassa	11.500,00 0,00	11.500,00 875,00 0,00 9.961,69	11.500,00 0,00 0,00	11.500,00 0,00 0,00
1 1 1 3	PNRR M1C1 INV 1.4. "SERVIZI E CITTADINANZA DIGITALE" misura 1.4.5 Piattaforma Notifiche Digitali - ITCITY - CUP I91F22002940006 - VEDI CAP. 02101158 Resp. proc.: 46000 - SETTORE TRANSIZIONE DIGITALE	U.1.03.02.19.000	0,00	competenza di cui già imp. di cui F.P.V. cassa	44.600,00 0,00	0,00 0,00 0,00 0,00	0,00 0,00 0,00	0,00 0,00 0,00
1 1 1 3	ORGANI ISTITUZIONALI: OUTSOURCING SISTEMI INFORMATIVI Resp. proc.: 46000 - SETTORE TRANSIZIONE DIGITALE	U.1.03.02.19.000	0,00	competenza di cui già imp. di cui F.P.V. cassa	100.000,00 0,00	118.500,00 29.900,00 0,00 90.200,00	118.500,00 0,00 0,00	118.500,00 0,00 0,00
1 1 1 3	ORGANI ISTITUZIONALI: OUTSOURCING SISTEMA TLC Resp. proc.: 46000 - SETTORE TRANSIZIONE DIGITALE	U.1.03.02.19.000	0,00	competenza di cui già imp. di cui F.P.V. cassa	34.735,00 0,00	21.735,00 5.830,00 0,00 21.735,00	22.735,00 0,00 0,00	22.735,00 0,00 0,00
Totale MACROAGGREGATO 3 - Acquisto di beni e servizi			0,00	competenza di cui già imp. di cui F.P.V. cassa	256.906,00 0,00	219.506,00 59.787,00 0,00 189.645,84	220.506,00 0,00 0,00	220.506,00 0,00 0,00
Totale TITOLO 1 - Spese correnti			0,00	competenza di cui già imp. di cui F.P.V. cassa	256.906,00 0,00	219.506,00 59.787,00 0,00 189.645,84	220.506,00 0,00 0,00	220.506,00 0,00 0,00

RESPONSABILE DI SERVIZIO: 46000 - SETTORE TRANSIZIONE DIGITALE (segue)

MISSIONE PROGRAMMA TITOLO MACROAGGR.	DENOMINAZIONE	PIANO FINANZIARIO (IV Liv.)	RESIDUI PRESUNTI AL TERMINE DELL'ESERCIZIO PRECEDENTE QUELLO CUI SI RIFERISCE IL BILANCIO		PREVISIONI DEFINITIVE DELL'ANNO PRECEDENTE QUELLO CUI SI RIFERISCE IL BILANCIO	PREVISIONI DEL BILANCIO PLURIENNALE		
						Previsioni dell'anno cui si riferisce il bilancio	Previsioni dell'anno 2026	Previsioni dell'anno 2027
CAPITOLO								
Totale PROGRAMMA 1 - Organi istituzionali			0,00	competenza di cui già imp. di cui F.P.V. cassa	256.906,00	219.506,00	220.506,00	220.506,00
						59.787,00	0,00	0,00
					0,00	0,00	0,00	0,00
						189.645,84		
PROGRAMMA 2: Segreteria generale								
TITOLO 1: Spese correnti								
MACROAGGREGATO 3: Acquisto di beni e servizi								
1 2 1 3	ARCHIVI: TELEFONIA FISSA E MOBILE	U.1.03.02.05.000	0,00	competenza	500,00	500,00	500,00	500,00
10102220	Resp. proc.: 46000 - SETTORE TRANSIZIONE DIGITALE			di cui già imp.		291,00	0,00	0,00
				di cui F.P.V.	0,00	0,00	0,00	0,00
				cassa		500,00		
1 2 1 3	SEGRETERIA GENERALE: TELEFONIA FISSA E MOBILE	U.1.03.02.05.000	0,00	competenza	500,00	800,00	900,00	900,00
10102230	Resp. proc.: 46000 - SETTORE TRANSIZIONE DIGITALE			di cui già imp.		320,00	0,00	0,00
				di cui F.P.V.	0,00	0,00	0,00	0,00
				cassa		733,33		
1 2 1 3	ARCHIVI: CANONI NOLEGGIO ATTREZZATURE	U.1.03.02.07.000	1.332,86	competenza	2.800,00	2.800,00	2.800,00	2.800,00
10102260	Resp. proc.: 46000 - SETTORE TRANSIZIONE DIGITALE			di cui già imp.		2.800,00	2.800,00	2.000,00
				di cui F.P.V.	0,00	0,00	0,00	0,00
				cassa		1.788,62		
1 2 1 3	SEGRETERIA GENERALE: CANONE NOLEGGIO ATTREZZATURE	U.1.03.02.07.000	4.500,00	competenza	14.500,00	14.784,20	14.784,20	14.784,20
10102270	Resp. proc.: 46000 - SETTORE TRANSIZIONE DIGITALE			di cui già imp.		13.244,77	8.500,00	6.500,00
				di cui F.P.V.	0,00	0,00	0,00	0,00
				cassa		12.919,89		
1 2 1 3	ARCHIVI: OUTSOURCING SISTEMI INFORMATIVI	U.1.03.02.19.000	0,00	competenza	81.000,00	85.000,00	85.000,00	85.000,00
10102370	Resp. proc.: 46000 - SETTORE TRANSIZIONE DIGITALE			di cui già imp.		27.200,00	0,00	0,00
				di cui F.P.V.	0,00	0,00	0,00	0,00
				cassa		81.000,00		
1 2 1 3	ARCHIVI: OUTSOURCING SISTEMA TLC	U.1.03.02.19.000	0,00	competenza	6.000,00	7.000,00	7.000,00	7.000,00
10102371	Resp. proc.: 46000 - SETTORE TRANSIZIONE DIGITALE			di cui già imp.		0,00	0,00	0,00
				di cui F.P.V.	0,00	0,00	0,00	0,00
				cassa		7.000,00		
1 2 1 3	SEGRETERIA GENERALE: OUTSOURCING SISTEMI INFORMATIVI	U.1.03.02.19.000	0,00	competenza	85.000,00	96.000,00	96.000,00	96.000,00
10102380	Resp. proc.: 46000 - SETTORE TRANSIZIONE DIGITALE			di cui già imp.		28.000,00	0,00	0,00
				di cui F.P.V.	0,00	0,00	0,00	0,00
				cassa		86.000,00		
1 2 1 3	SEGRETERIA GENERALE: OUTSOURCING SISTEMA TLC	U.1.03.02.19.000	0,00	competenza	9.000,00	9.000,00	9.000,00	9.000,00
10102381	Resp. proc.: 46000 - SETTORE TRANSIZIONE DIGITALE			di cui già imp.		0,00	0,00	0,00
				di cui F.P.V.	0,00	0,00	0,00	0,00
				cassa		8.964,33		

RESPONSABILE DI SERVIZIO: 46000 - SETTORE TRANSIZIONE DIGITALE (segue)

MISSIONE PROGRAMMA TITOLO MACROAGGR.	CAPITOLO	DENOMINAZIONE	PIANO FINANZIARIO (IV Liv.)	RESIDUI PRESUNTI AL TERMINE DELL'ESERCIZIO PRECEDENTE QUELLO CUI SI RIFERISCE IL BILANCIO		PREVISIONI DEFINITIVE DELL'ANNO PRECEDENTE QUELLO CUI SI RIFERISCE IL BILANCIO	PREVISIONI DEL BILANCIO PLURIENNALE			
							Previsioni dell'anno cui si riferisce il bilancio	Previsioni dell'anno 2026	Previsioni dell'anno 2027	
		Totale MACROAGGREGATO 3 - Acquisto di beni e servizi		5.832,86	competenza di cui già imp. di cui F.P.V. cassa	199.300,00	215.884,20 71.855,77 0,00 198.906,17	215.984,20 11.300,00 0,00 0,00	215.984,20 8.500,00 0,00 0,00	
		Totale TITOLO 1 - Spese correnti		5.832,86	competenza di cui già imp. di cui F.P.V. cassa	199.300,00	215.884,20 71.855,77 0,00 198.906,17	215.984,20 11.300,00 0,00 0,00	215.984,20 8.500,00 0,00 0,00	
		Totale PROGRAMMA 2 - Segreteria generale		5.832,86	competenza di cui già imp. di cui F.P.V. cassa	199.300,00	215.884,20 71.855,77 0,00 198.906,17	215.984,20 11.300,00 0,00 0,00	215.984,20 8.500,00 0,00 0,00	
		PROGRAMMA 3: Gestione economica, finanziaria, programmazione e provveditorato								
		TITOLO 1: Spese correnti								
		MACROAGGREGATO 3: Acquisto di beni e servizi								
1	3	1	3	ECONOMATO: TELEFONIA FISSA E MOBILE Resp. proc.: 46000 - SETTORE TRANSIZIONE DIGITALE	U.1.03.02.05.000	0,00	competenza di cui già imp. di cui F.P.V. cassa	200,00 200,00 145,00 0,00	200,00 200,00 0,00 0,00	200,00 200,00 0,00 0,00
1	3	1	3	SETTORE FINANZIARIO: TELEFONIA FISSA E MOBILE Resp. proc.: 46000 - SETTORE TRANSIZIONE DIGITALE	U.1.03.02.05.000	0,00	competenza di cui già imp. di cui F.P.V. cassa	1.000,00 900,00 583,00 0,00	1.000,00 900,00 0,00 0,00	900,00 900,00 0,00 0,00
1	3	1	3	ECONOMATO: CANONI NOLEGGIO Resp. proc.: 46000 - SETTORE TRANSIZIONE DIGITALE	U.1.03.02.07.000	5.307,26	competenza di cui già imp. di cui F.P.V. cassa	11.431,48 14.000,00 9.105,00 0,00	11.431,48 14.000,00 9.105,00 0,00	14.000,00 14.000,00 7.366,00 0,00
1	3	1	3	SETTORE FINANZIARIO: OUTSOURCING SISTEMI INFORMATIVI - INTERVENTI STRAORDINARI E URGENTI DI MANUTENZIONE DEL SISTEMA CONTABILE Resp. proc.: 46000 - SETTORE TRANSIZIONE DIGITALE	U.1.03.02.19.000	0,00	competenza di cui già imp. di cui F.P.V. cassa	5.000,00 6.220,00 0,00 0,00	5.000,00 6.220,00 0,00 0,00	6.220,00 6.220,00 0,00 0,00
1	3	1	3	ECONOMATO: OUTSOURCING SISTEMI INFORMATIVI Resp. proc.: 46000 - SETTORE TRANSIZIONE DIGITALE	U.1.03.02.19.000	13.664,00	competenza di cui già imp. di cui F.P.V. cassa	90.304,00 93.304,00 27.000,00 0,00	90.304,00 93.304,00 0,00 0,00	93.304,00 93.304,00 0,00 0,00
1	3	1	3	ECONOMATO: OUTSOURCING SISTEMA TLC Resp. proc.: 46000 - SETTORE TRANSIZIONE DIGITALE	U.1.03.02.19.000	0,00	competenza di cui già imp. di cui F.P.V. cassa	8.000,00 9.000,00 0,00 0,00	8.000,00 9.000,00 0,00 0,00	9.000,00 9.000,00 0,00 0,00
								7.320,33		

RESPONSABILE DI SERVIZIO: 46000 - SETTORE TRANSIZIONE DIGITALE (segue)

MISSIONE PROGRAMMA TITOLO MACROAGGR.	CAPITOLO	DENOMINAZIONE	PIANO FINANZIARIO (IV Liv.)	RESIDUI PRESUNTI AL TERMINE DELL'ESERCIZIO PRECEDENTE QUELLO CUI SI RIFERISCE IL BILANCIO		PREVISIONI DEFINITIVE DELL'ANNO PRECEDENTE QUELLO CUI SI RIFERISCE IL BILANCIO	PREVISIONI DEL BILANCIO PLURIENNALE		
							Previsioni dell'anno cui si riferisce il bilancio	Previsioni dell'anno 2026	Previsioni dell'anno 2027
1 3 1 3	10103480	SETTORE FINANZIARIO: OUTSOURCING SISTEMI INFORMATIVI Resp. proc.: 46000 - SETTORE TRANSIZIONE DIGITALE	U.1.03.02.19.000	0,00	competenza di cui già imp. di cui F.P.V. cassa	136.000,00 0,00 108.666,67	118.000,00 35.500,00 0,00 108.666,67	118.000,00 0,00 0,00 118.000,00	118.000,00 0,00 0,00 118.000,00
1 3 1 3	10103481	SETTORE FINANZIARIO: OUTSOURCING SISTEMA TLC Resp. proc.: 46000 - SETTORE TRANSIZIONE DIGITALE	U.1.03.02.19.000	0,00	competenza di cui già imp. di cui F.P.V. cassa	10.000,00 0,00 9.490,40	10.000,00 0,00 0,00 9.490,40	10.000,00 0,00 0,00 10.000,00	10.000,00 0,00 0,00 10.000,00
Totale MACROAGGREGATO 3 - Acquisto di beni e servizi				18.971,26	competenza di cui già imp. di cui F.P.V. cassa	261.935,48 0,00 220.978,31	251.624,00 72.333,00 0,00 220.978,31	251.624,00 9.105,00 0,00 251.624,00	251.624,00 7.366,00 0,00 251.624,00
Totale TITOLO 1 - Spese correnti				18.971,26	competenza di cui già imp. di cui F.P.V. cassa	261.935,48 0,00 220.978,31	251.624,00 72.333,00 0,00 220.978,31	251.624,00 9.105,00 0,00 251.624,00	251.624,00 7.366,00 0,00 251.624,00
Totale PROGRAMMA 3 - Gestione economica, finanziaria, programmazione e provveditorato				18.971,26	competenza di cui già imp. di cui F.P.V. cassa	261.935,48 0,00 220.978,31	251.624,00 72.333,00 0,00 220.978,31	251.624,00 9.105,00 0,00 251.624,00	251.624,00 7.366,00 0,00 251.624,00
PROGRAMMA 4:		Gestione delle entrate tributarie e servizi fiscali							
TITOLO 1:		Spese correnti							
MACROAGGREGATO 3:		Acquisto di beni e servizi							
1 4 1 3	10104120	TRIBUTI E ENTRATE: TELEFONIA FISSA E MOBILE Resp. proc.: 46000 - SETTORE TRANSIZIONE DIGITALE	U.1.03.02.05.000	0,00	competenza di cui già imp. di cui F.P.V. cassa	700,00 0,00 666,67	700,00 408,00 0,00 666,67	800,00 0,00 0,00 800,00	800,00 0,00 0,00 800,00
1 4 1 3	10104130	TRIBUTI E ENTRATE: CANONI NOLEGGIO ATTREZZATURE Resp. proc.: 46000 - SETTORE TRANSIZIONE DIGITALE	U.1.03.02.07.000	0,00	competenza di cui già imp. di cui F.P.V. cassa	0,00 0,00 500,00	0,00 500,00 0,00 500,00	500,00 0,00 0,00 500,00	500,00 0,00 0,00 500,00
1 4 1 3	10104180	TRIBUTI E ENTRATE: OUTSOURCING SISTEMI INFORMATIVI Resp. proc.: 46000 - SETTORE TRANSIZIONE DIGITALE	U.1.03.02.19.000	0,00	competenza di cui già imp. di cui F.P.V. cassa	75.764,00 0,00 65.006,67	98.831,00 39.000,00 0,00 65.006,67	98.831,00 0,00 0,00 98.831,00	98.831,00 0,00 0,00 98.831,00
1 4 1 3	10104181	TRIBUTI E ENTRATE: OUTSOURCING SISTEMA TLC Resp. proc.: 46000 - SETTORE TRANSIZIONE DIGITALE	U.1.03.02.19.000	0,00	competenza di cui già imp. di cui F.P.V. cassa	7.000,00 0,00 6.235,67	15.000,00 0,00 0,00 6.235,67	15.000,00 0,00 0,00 15.000,00	15.000,00 0,00 0,00 15.000,00

RESPONSABILE DI SERVIZIO: 46000 - SETTORE TRANSIZIONE DIGITALE (segue)

MISSIONE PROGRAMMA TITOLO MACROAGGR.	DENOMINAZIONE	PIANO FINANZIARIO (IV Liv.)	RESIDUI PRESUNTI AL TERMINE DELL'ESERCIZIO PRECEDENTE QUELLO CUI SI RIFERISCE IL BILANCIO		PREVISIONI DEFINITIVE DELL'ANNO PRECEDENTE QUELLO CUI SI RIFERISCE IL BILANCIO	PREVISIONI DEL BILANCIO PLURIENNALE		
						Previsioni dell'anno cui si riferisce il bilancio	Previsioni dell'anno 2026	Previsioni dell'anno 2027
CAPITOLO								
Totale MACROAGGREGATO 3 - Acquisto di beni e servizi			0,00	competenza	83.464,00	115.031,00	115.131,00	115.131,00
				di cui già imp.		39.408,00	0,00	0,00
				di cui F.P.V.	0,00	0,00	0,00	0,00
				cassa		72.409,01		
Totale TITOLO 1 - Spese correnti			0,00	competenza	83.464,00	115.031,00	115.131,00	115.131,00
				di cui già imp.		39.408,00	0,00	0,00
				di cui F.P.V.	0,00	0,00	0,00	0,00
				cassa		72.409,01		
Totale PROGRAMMA 4 - Gestione delle entrate tributarie e servizi fiscali			0,00	competenza	83.464,00	115.031,00	115.131,00	115.131,00
				di cui già imp.		39.408,00	0,00	0,00
				di cui F.P.V.	0,00	0,00	0,00	0,00
				cassa		72.409,01		
PROGRAMMA 5: Gestione dei beni demaniali e patrimoniali								
TITOLO 1: Spese correnti								
MACROAGGREGATO 3: Acquisto di beni e servizi								
1 5 1 3	PATRIMONIO: CANONI DI NOLEGGIO ATTREZZATURE	U.1.03.02.07.000	0,00	competenza	0,00	1.976,35	1.976,35	1.976,35
10105160	Resp. proc.: 46000 - SETTORE TRANSIZIONE DIGITALE			di cui già imp.		0,00	0,00	0,00
				di cui F.P.V.	0,00	0,00	0,00	0,00
				cassa		1.167,78		
1 5 1 3	SERVIZI DI INFRASTRUTTURA E DATACENTER PER LO SVILUPPO DI PROGETTI DI TRASFORMAZIONE DIGITALE	U.1.03.02.19.000	195.553,47	competenza	355.793,47	187.655,00	176.000,00	176.000,00
10105260	Resp. proc.: 46000 - SETTORE TRANSIZIONE DIGITALE			di cui già imp.		182.074,71	141.229,71	0,00
				di cui F.P.V.	0,00	0,00	0,00	0,00
				cassa		88.816,17		
1 5 1 3	DIREZIONALI UFFICI COMUNALI : OUTSOURCING SISTEMI DI TELECOMUNICAZIONE	U.1.03.02.19.000	7.420,00	competenza	43.446,04	28.701,66	28.701,66	28.701,66
10105265	Resp. proc.: 46000 - SETTORE TRANSIZIONE DIGITALE			di cui già imp.		13.416,00	0,00	0,00
				di cui F.P.V.	0,00	0,00	0,00	0,00
				cassa		23.294,12		
1 5 1 3	PATRIMONIO : OUTSOURCING SISTEMI INFORMATIVI	U.1.03.02.19.000	0,00	competenza	75.000,00	81.000,00	81.000,00	81.000,00
10105271	Resp. proc.: 46000 - SETTORE TRANSIZIONE DIGITALE			di cui già imp.		26.000,00	0,00	0,00
				di cui F.P.V.	0,00	0,00	0,00	0,00
				cassa		74.666,67		
1 5 1 3	S.I.T.: OUTSOURCING SISTEMI INFORMATIVI	U.1.03.02.19.000	0,00	competenza	60.000,00	54.000,00	54.000,00	54.000,00
10105280	Resp. proc.: 46000 - SETTORE TRANSIZIONE DIGITALE			di cui già imp.		17.000,00	0,00	0,00
				di cui F.P.V.	0,00	0,00	0,00	0,00
				cassa		54.000,00		
1 5 1 3	SERVIZI INFORMATICI: GESTIONE CONTACT CENTER	U.1.03.02.19.000	88.049,86	competenza	346.784,92	0,00	0,00	0,00
10105285	Resp. proc.: 46000 - SETTORE TRANSIZIONE DIGITALE			di cui già imp.		0,00	0,00	0,00
				di cui F.P.V.	0,00	0,00	0,00	0,00
				cassa		88.049,86		

RESPONSABILE DI SERVIZIO: 46000 - SETTORE TRANSIZIONE DIGITALE (segue)

MISSIONE PROGRAMMA TITOLO MACROAGGR.	DENOMINAZIONE	PIANO FINANZIARIO (IV Liv.)	RESIDUI PRESUNTI AL TERMINE DELL'ESERCIZIO PRECEDENTE QUELLO CUI SI RIFERISCE IL BILANCIO		PREVISIONI DEFINITIVE DELL'ANNO PRECEDENTE QUELLO CUI SI RIFERISCE IL BILANCIO	PREVISIONI DEL BILANCIO PLURIENNALE		
						Previsioni dell'anno cui si riferisce il bilancio	Previsioni dell'anno 2026	Previsioni dell'anno 2027
CAPITOLO								
Totale MACROAGGREGATO 3 - Acquisto di beni e servizi			291.023,33	competenza di cui già imp. di cui F.P.V. cassa	881.024,43	353.333,01 238.490,71 0,00 329.994,60	341.678,01 141.229,71 0,00 0,00	341.678,01 0,00 0,00 0,00
Totale TITOLO 1 - Spese correnti			291.023,33	competenza di cui già imp. di cui F.P.V. cassa	881.024,43	353.333,01 238.490,71 0,00 329.994,60	341.678,01 141.229,71 0,00 0,00	341.678,01 0,00 0,00 0,00
Totale PROGRAMMA 5 - Gestione dei beni demaniali e patrimoniali			291.023,33	competenza di cui già imp. di cui F.P.V. cassa	881.024,43	353.333,01 238.490,71 0,00 329.994,60	341.678,01 141.229,71 0,00 0,00	341.678,01 0,00 0,00 0,00
PROGRAMMA 6: Ufficio tecnico								
TITOLO 1: Spese correnti								
MACROAGGREGATO 3: Acquisto di beni e servizi								
1 6 1 3	LAVORI PUBBLICI E MANUTENZIONI: TELEFONIA FISSA E MOBILE	U.1.03.02.05.000	0,00	competenza di cui già imp. di cui F.P.V. cassa	5.000,00	4.900,00 2.758,00 0,00 4.900,00	4.900,00 0,00 0,00 0,00	4.900,00 0,00 0,00 0,00
10106300	Resp. proc.: 46000 - SETTORE TRANSIZIONE DIGITALE							
1 6 1 3	SERVIZIO EDILIZIA PRIVATA: TELEFONIA FISSA E MOBILE	U.1.03.02.05.000	0,00	competenza di cui già imp. di cui F.P.V. cassa	1.000,00	1.100,00 583,00 0,00 1.100,00	1.100,00 0,00 0,00 0,00	1.100,00 0,00 0,00 0,00
10106310	Resp. proc.: 46000 - SETTORE TRANSIZIONE DIGITALE							
1 6 1 3	LAVORI PUBBLICI: CANONI NOLEGGIO ATTREZZATURE	U.1.03.02.07.000	3.507,20	competenza di cui già imp. di cui F.P.V. cassa	6.905,51	7.000,00 6.007,28 0,00 4.749,27	7.000,00 6.007,28 0,00 0,00	7.000,00 4.775,30 0,00 0,00
10106321	Resp. proc.: 46000 - SETTORE TRANSIZIONE DIGITALE							
1 6 1 3	LAVORI PUBBLICI: OUTSOURCING SISTEMI INFORMATIVI	U.1.03.02.19.000	0,00	competenza di cui già imp. di cui F.P.V. cassa	100.000,00	100.000,00 34.000,00 0,00 100.000,00	100.000,00 0,00 0,00 0,00	100.000,00 0,00 0,00 0,00
10106471	Resp. proc.: 46000 - SETTORE TRANSIZIONE DIGITALE							
1 6 1 3	LAVORI PUBBLICI E MANUTENZIONI: OUTSOURCING SISTEMA TLC	U.1.03.02.19.000	0,00	competenza di cui già imp. di cui F.P.V. cassa	23.680,00	23.680,00 3.897,00 0,00 23.680,00	23.680,00 0,00 0,00 0,00	23.680,00 0,00 0,00 0,00
10106472	Resp. proc.: 46000 - SETTORE TRANSIZIONE DIGITALE							
1 6 1 3	SERVIZIO EDILIZIA PRIVATA: OUTSOURCING SISTEMI INFORMATIVI	U.1.03.02.19.000	0,00	competenza di cui già imp. di cui F.P.V. cassa	120.000,00	127.000,00 40.000,00 0,00 122.913,33	127.000,00 0,00 0,00 0,00	127.000,00 0,00 0,00 0,00
10106480	Resp. proc.: 46000 - SETTORE TRANSIZIONE DIGITALE							

RESPONSABILE DI SERVIZIO: 46000 - SETTORE TRANSIZIONE DIGITALE (segue)

MISSIONE PROGRAMMA TITOLO MACROAGGR.	CAPITOLO	DENOMINAZIONE	PIANO FINANZIARIO (IV Liv.)	RESIDUI PRESUNTI AL TERMINE DELL'ESERCIZIO PRECEDENTE QUELLO CUI SI RIFERISCE IL BILANCIO		PREVISIONI DEFINITIVE DELL'ANNO PRECEDENTE QUELLO CUI SI RIFERISCE IL BILANCIO	PREVISIONI DEL BILANCIO PLURIENNALE		
							Previsioni dell'anno cui si riferisce il bilancio	Previsioni dell'anno 2026	Previsioni dell'anno 2027
1 6 1 3	10106481	SERVIZIO EDILIZIA PRIVATA: OUTSOURCING SISTEMA TLC Resp. proc.: 46000 - SETTORE TRANSIZIONE DIGITALE	U.1.03.02.19.000	0,00	competenza di cui già imp. di cui F.P.V. cassa	5.000,00 0,00 0,00 0,00	8.000,00 0,00 0,00 4.501,67	8.000,00 0,00 0,00 0,00	8.000,00 0,00 0,00 0,00
Totale MACROAGGREGATO 3 - Acquisto di beni e servizi				3.507,20	competenza di cui già imp. di cui F.P.V. cassa	261.585,51 87.245,28 0,00 261.844,27	271.680,00 87.245,28 0,00 271.680,00	271.680,00 6.007,28 0,00 271.680,00	271.680,00 4.775,30 0,00 271.680,00
Totale TITOLO 1 - Spese correnti				3.507,20	competenza di cui già imp. di cui F.P.V. cassa	261.585,51 87.245,28 0,00 261.844,27	271.680,00 87.245,28 0,00 271.680,00	271.680,00 6.007,28 0,00 271.680,00	271.680,00 4.775,30 0,00 271.680,00
Totale PROGRAMMA 6 - Ufficio tecnico				3.507,20	competenza di cui già imp. di cui F.P.V. cassa	261.585,51 87.245,28 0,00 261.844,27	271.680,00 87.245,28 0,00 271.680,00	271.680,00 6.007,28 0,00 271.680,00	271.680,00 4.775,30 0,00 271.680,00
PROGRAMMA 7:		Elezioni e consultazioni popolari - Anagrafe e stato civile							
TITOLO 1:		Spese correnti							
MACROAGGREGATO 3:		Acquisto di beni e servizi							
1 7 1 3	10107190	DEMOGRAFICI-ELETTORALE: TELEFONIA FISSA E MOBILE Resp. proc.: 46000 - SETTORE TRANSIZIONE DIGITALE	U.1.03.02.05.000	444,61	competenza di cui già imp. di cui F.P.V. cassa	1.000,00 583,00 0,00 0,00	1.000,00 0,00 0,00 1.000,00	1.000,00 0,00 0,00 0,00	1.000,00 0,00 0,00 0,00
1 7 1 3	10107210	DEMOGRAFICI-ELETTORALE: CANONI NOLEGGIO ATTREZZATURE Resp. proc.: 46000 - SETTORE TRANSIZIONE DIGITALE	U.1.03.02.07.000	1.909,99	competenza di cui già imp. di cui F.P.V. cassa	6.102,45 0,00 0,00 0,00	8.500,00 6.102,45 0,00 8.473,21	8.500,00 6.102,45 0,00 0,00	8.500,00 4.900,00 0,00 0,00
1 7 1 3	10107240	URP E SPORTELLI POLIFUNZIONALI: LICENZE D'USO PER SOFTWARE Resp. proc.: 46000 - SETTORE TRANSIZIONE DIGITALE	U.1.03.02.07.000	0,00	competenza di cui già imp. di cui F.P.V. cassa	12.688,00 0,00 0,00 0,00	13.000,00 0,00 0,00 12.492,00	13.000,00 0,00 0,00 0,00	13.000,00 0,00 0,00 0,00
1 7 1 3	10107290	DEMOGRAFICI-ELETTORALE: OUTSOURCING SISTEMI INFORMATIVI Resp. proc.: 46000 - SETTORE TRANSIZIONE DIGITALE	U.1.03.02.19.000	0,00	competenza di cui già imp. di cui F.P.V. cassa	139.000,00 0,00 0,00 0,00	141.000,00 49.000,00 0,00 119.811,66	141.000,00 0,00 0,00 0,00	141.000,00 0,00 0,00 0,00
1 7 1 3	10107291	DEMOGRAFICI-ELETTORALE: OUTSOURCING SISTEMA TLC Resp. proc.: 46000 - SETTORE TRANSIZIONE DIGITALE	U.1.03.02.19.000	0,00	competenza di cui già imp. di cui F.P.V. cassa	11.000,00 0,00 0,00 0,00	14.000,00 2.916,00 0,00 11.318,33	14.500,00 0,00 0,00 0,00	14.500,00 0,00 0,00 0,00

RESPONSABILE DI SERVIZIO: 46000 - SETTORE TRANSIZIONE DIGITALE (segue)

MISSIONE PROGRAMMA TITOLO MACROAGGR.	CAPITOLO	DENOMINAZIONE	PIANO FINANZIARIO (IV Liv.)	RESIDUI PRESUNTI AL TERMINE DELL'ESERCIZIO PRECEDENTE QUELLO CUI SI RIFERISCE IL BILANCIO	PREVISIONI DEFINITIVE DELL'ANNO PRECEDENTE QUELLO CUI SI RIFERISCE IL BILANCIO	PREVISIONI DEL BILANCIO PLURIENNALE			
						Previsioni dell'anno cui si riferisce il bilancio	Previsioni dell'anno 2026	Previsioni dell'anno 2027	
		Totale MACROAGGREGATO 3 - Acquisto di beni e servizi		2.354,60	competenza di cui già imp. di cui F.P.V. cassa	169.790,45	177.500,00 58.601,45 0,00 153.095,20	178.000,00 6.102,45 0,00 0,00	178.000,00 4.900,00 0,00 0,00
		Totale TITOLO 1 - Spese correnti		2.354,60	competenza di cui già imp. di cui F.P.V. cassa	169.790,45	177.500,00 58.601,45 0,00 153.095,20	178.000,00 6.102,45 0,00 0,00	178.000,00 4.900,00 0,00 0,00
		Totale PROGRAMMA 7 - Elezioni e consultazioni popolari - Anagrafe e stato civile		2.354,60	competenza di cui già imp. di cui F.P.V. cassa	169.790,45	177.500,00 58.601,45 0,00 153.095,20	178.000,00 6.102,45 0,00 0,00	178.000,00 4.900,00 0,00 0,00
		PROGRAMMA 8: Statistica e sistemi informativi							
		TITOLO 1: Spese correnti							
		MACROAGGREGATO 3: Acquisto di beni e servizi							
1	8 1 3	SERVIZI INFORMATICI: GESTIONE CONTACT CENTER	U.1.03.02.19.000	0,00	competenza	0,00	344.980,00	344.980,00	344.980,00
	10108150	Resp. proc.: 46000 - SETTORE TRANSIZIONE DIGITALE			di cui già imp.		0,00	0,00	0,00
					di cui F.P.V.	0,00	0,00	0,00	0,00
					cassa		344.980,00		
1	8 1 3	SISTEMI INFORMATIVI: SPESE PER ACQUISTO DI PRODOTTI AUSILIARI E ALTRI BENI	U.1.03.01.02.000	724,68	competenza	3.300,00	3.300,00	3.300,00	3.300,00
	10108170	Resp. proc.: 46000 - SETTORE TRANSIZIONE DIGITALE			di cui già imp.		0,00	0,00	0,00
					di cui F.P.V.	0,00	0,00	0,00	0,00
					cassa		2.577,37		
1	8 1 3	SISTEMI INFORMATIVI: TELEFONIA FISSA E MOBILE	U.1.03.02.05.000	300,00	competenza	600,00	800,00	800,00	800,00
	10108180	Resp. proc.: 46000 - SETTORE TRANSIZIONE DIGITALE			di cui già imp.		330,00	0,00	0,00
					di cui F.P.V.	0,00	0,00	0,00	0,00
					cassa		249,17		
1	8 1 3	SISTEMI INFORMATIVI: SPESE PER LA GESTIONE DEI SISTEMI DI PEC, DI FIRMA DIGITALE E PER L'ACCESSO A SERVIZI TELEMATICI E BANCHE DATI NAZIONALI	U.1.03.02.05.000	0,00	competenza	1.633,58	5.500,00	3.500,00	3.500,00
	10108190	Resp. proc.: 46000 - SETTORE TRANSIZIONE DIGITALE			di cui già imp.		0,00	0,00	0,00
					di cui F.P.V.	0,00	0,00	0,00	0,00
					cassa		5.500,00		
1	8 1 3	SISTEMI INFORMATIVI: SPESE PER LO SVILUPPO E LA GESTIONE DI SERVIZI SOFTWARE AS A SERVICE	U.1.03.02.19.000	0,00	competenza	0,00	0,00	160.258,00	160.258,00
	10108200	Resp. proc.: 46000 - SETTORE TRANSIZIONE DIGITALE			di cui già imp.		0,00	0,00	0,00
					di cui F.P.V.	0,00	0,00	0,00	0,00
					cassa		0,00		
1	8 1 3	SISTEMI INFORMATIVI: MANUTENZIONE ED ASSISTENZA RETE COMUNICAZIONE E TRASMISSIONE DATI, SPESE DI GESTIONE	U.1.03.02.19.000	6.651,94	competenza	147.560,59	133.101,26	133.101,26	133.101,26
	10108210	Resp. proc.: 46000 - SETTORE TRANSIZIONE DIGITALE			di cui già imp.		124.279,33	19.154,61	0,00
					di cui F.P.V.	0,00	0,00	0,00	0,00
					cassa		113.300,51		

RESPONSABILE DI SERVIZIO: 46000 - SETTORE TRANSIZIONE DIGITALE (segue)

MISSIONE PROGRAMMA TITOLO MACROAGGR.	CAPITOLO	DENOMINAZIONE	PIANO FINANZIARIO (IV Liv.)	RESIDUI PRESUNTI AL TERMINE DELL'ESERCIZIO PRECEDENTE QUELLO CUI SI RIFERISCE IL BILANCIO		PREVISIONI DEFINITIVE DELL'ANNO PRECEDENTE QUELLO CUI SI RIFERISCE IL BILANCIO	PREVISIONI DEL BILANCIO PLURIENNALE		
							Previsioni dell'anno cui si riferisce il bilancio	Previsioni dell'anno 2026	Previsioni dell'anno 2027
1 8 1 3 10108220		SISTEMI INFORMATIVI: SPESE PER GESTIONE E SVILUPPO SERVIZI INNOVATIVI NELL'AMBITO DELLA COMMUNITY NETWORK RER E DELL'AGENDA DIGITALE LOCALE Resp. proc.: 46000 - SETTORE TRANSIZIONE DIGITALE	U.1.03.02.19.000	48.373,94	competenza di cui già imp. di cui F.P.V. cassa	50.203,94 0,00 75.560,31	58.200,00 42.121,69 0,00 75.560,31	58.200,00 42.121,69 0,00 75.560,31	58.200,00 0,00 0,00 0,00
1 8 1 3 10108230		SISTEMA INFORMATIVO: LICENZE D'USO SOFTWARE Resp. proc.: 46000 - SETTORE TRANSIZIONE DIGITALE	U.1.03.02.07.000	0,00	competenza di cui già imp. di cui F.P.V. cassa	7.814,10 0,00 6.016,63	8.600,00 0,00 0,00 6.016,63	8.600,00 0,00 0,00 6.016,63	8.600,00 0,00 0,00 0,00
1 8 1 3 10108235		PNRR M1C1 INV 1.4.1 SERV E CITTAD DIGITALE - ESPER DEL CITTADINO NEL SERVIZI PUBBLICI - MIGLIORAMENTO DEL SITO ISTITUZIONALE E ATTIVAZIONE DEI SERVIZI ONLINE (VEDI CAP E 02101156) CUP I91F22001130006 Resp. proc.: 46000 - SETTORE TRANSIZIONE DIGITALE	U.1.03.02.19.000	166.042,00	competenza di cui già imp. di cui F.P.V. cassa	227.421,52 0,00 0,00	0,00 0,00 0,00 0,00	0,00 0,00 0,00 0,00	0,00 0,00 0,00 0,00
1 8 1 3 10108236		PNRR M1C1 INV 1.3. DATI E INTEROPERABILITA' Misura 1.3.1 "Piattaforma Digitale Nazionale Dati" - CUP I51F22004900006 - (VEDI CAP. 02101035) Resp. proc.: 46000 - SETTORE TRANSIZIONE DIGITALE	U.1.03.02.19.000	50.691,00	competenza di cui già imp. di cui F.P.V. cassa	203.435,00 0,00 0,00	0,00 0,00 0,00 0,00	0,00 0,00 0,00 0,00	0,00 0,00 0,00 0,00
1 8 1 3 10108237		PNRR M1C1 INV 1.2 ABILITAZIONE AL CLOUD PER LE PA LOCALI - ATTIVITA' DI MIGRAZIONE E AGGIORNAMENTO IN SICUREZZA DI APPLICAZIONI IN CLUOD E REPLATFORM (VEDI CAP E 02101157) CUP I91C22000440006 Resp. proc.: 46000 - SETTORE TRANSIZIONE DIGITALE	U.1.03.02.19.000	574.027,99	competenza di cui già imp. di cui F.P.V. cassa	877.373,68 0,00 154.200,32	154.200,32 109.689,58 0,00 154.200,32	0,00 0,00 0,00 0,00	0,00 0,00 0,00 0,00
1 8 1 3 10108238		PNRR M1C1 INV 1.5- AGENZIA PER LA CYBERSICUREZZA NAZIONALE - L'EVOLUZIONE DELLA CYBERSECURITY A 360°. DALLA FORMAZIONE ALLE TECNOLOGIE INNOVATIVE - CUP I99B24000040006 (VEDI CAP. 02101032) Resp. proc.: 46000 - SETTORE TRANSIZIONE DIGITALE	U.1.03.02.19.000	0,00	competenza di cui già imp. di cui F.P.V. cassa	58.560,00 0,00 580.700,00	580.700,00 0,00 0,00 580.700,00	0,00 0,00 0,00 0,00	0,00 0,00 0,00 0,00
1 8 1 3 10108245		SISTEMI INFORMATIVI: OUTSOURCING SISTEMI INFORMATIVI Resp. proc.: 46000 - SETTORE TRANSIZIONE DIGITALE	U.1.03.02.19.000	179.044,76	competenza di cui già imp. di cui F.P.V. cassa	324.148,00 0,00 150.267,55	305.238,00 172.980,00 0,00 150.267,55	155.118,00 8.662,00 0,00 155.118,00	155.118,00 5.734,00 0,00 155.118,00
1 8 1 3 10108246		SISTEMI INFORMATIVI: OUTSOURCING SISTEMA TLC Resp. proc.: 46000 - SETTORE TRANSIZIONE DIGITALE	U.1.03.02.19.000	0,00	competenza di cui già imp. di cui F.P.V. cassa	16.000,00 0,00 13.800,00	13.800,00 9.550,00 0,00 13.800,00	13.800,00 0,00 0,00 13.800,00	13.800,00 0,00 0,00 13.800,00
1 8 1 3 10108260		PPNRR M1C1 INVESTIMENTO 1.4 "SERVIZI E CITTADINANZA DIGITALE" - Misura 1.4.3 - "Adozione piattaforma PagoPA - Comuni (maggio 2023)" - CUP I91F23001170006 - (VEDI CAP. 02101030) Resp. proc.: 46000 - SETTORE TRANSIZIONE DIGITALE	U.1.03.02.19.000	2.928,00	competenza di cui già imp. di cui F.P.V. cassa	32.964,00 0,00 0,00	0,00 0,00 0,00 0,00	0,00 0,00 0,00 0,00	0,00 0,00 0,00 0,00

RESPONSABILE DI SERVIZIO: 46000 - SETTORE TRANSIZIONE DIGITALE (segue)

MISSIONE PROGRAMMA TITOLO MACROAGGR.	DENOMINAZIONE	PIANO FINANZIARIO (IV Liv.)	RESIDUI PRESUNTI AL TERMINE DELL'ESERCIZIO PRECEDENTE QUELLO CUI SI RIFERISCE IL BILANCIO	PREVISIONI DEFINITIVE DELL'ANNO PRECEDENTE QUELLO CUI SI RIFERISCE IL BILANCIO	PREVISIONI DEL BILANCIO PLURIENNALE				
					Previsioni dell'anno cui si riferisce il bilancio	Previsioni dell'anno 2026	Previsioni dell'anno 2027		
CAPITOLO									
1 8 1 3 10108266	PNRR M1C1 I1.7.2-ACCORDO ER M.1.7.2 PNRR "RETE DEI SERVIZI DI FACILITAZIONE DIGITALE" "DIGITALE FACILE IN EMILIA ROMAGNA" SPESE COMUNICAZ ATTIVITA' FORMATIVE-CUP I99I23000960006 (VEDI CAP.2101485) Resp. proc.: 46000 - SETTORE TRANSIZIONE DIGITALE	U.1.03.02.19.000	0,00	competenza di cui già imp. di cui F.P.V. cassa	10.500,00 0,00 0,00	0,00 0,00 0,00 0,00	0,00 0,00 0,00 0,00	0,00 0,00 0,00 0,00	
Totale MACROAGGREGATO 3 - Acquisto di beni e servizi			1.028.784,31	competenza di cui già imp. di cui F.P.V. cassa	1.961.514,41 458.950,60 0,00 1.447.151,86	1.608.419,58 69.938,30 0,00 1.608.419,58	881.657,26 69.938,30 0,00 881.657,26	881.657,26 5.734,00 0,00 881.657,26	
MACROAGGREGATO 4: Trasferimenti correnti									
1 8 1 4 10108267	PNRR M1C1 I1.7.2-ACCORDO ER PER M.1.7.2 PNRR "RETE DEI SERVIZI DI FACILITAZIONE DIGITALE" "DIGITALE FACILE IN EMILIA ROMAGNA" - CONTRIBUTO GESTIONE DEL PROGETTO CUP I99I23000960006 (V. CAP.21001485) Resp. proc.: 46000 - SETTORE TRANSIZIONE DIGITALE	U.1.04.04.01.000	91.000,00	competenza di cui già imp. di cui F.P.V. cassa	91.000,00 0,00 136.500,00	136.500,00 136.500,00 0,00 136.500,00	0,00 0,00 0,00 0,00	0,00 0,00 0,00 0,00	
Totale MACROAGGREGATO 4 - Trasferimenti correnti			91.000,00	competenza di cui già imp. di cui F.P.V. cassa	91.000,00 136.500,00 0,00 136.500,00	136.500,00 136.500,00 0,00 136.500,00	0,00 0,00 0,00 0,00	0,00 0,00 0,00 0,00	
Totale TITOLO 1 - Spese correnti			1.119.784,31	competenza di cui già imp. di cui F.P.V. cassa	2.052.514,41 595.450,60 0,00 1.583.651,86	1.744.919,58 595.450,60 0,00 1.744.919,58	881.657,26 69.938,30 0,00 881.657,26	881.657,26 5.734,00 0,00 881.657,26	
TITOLO 2: Spese in conto capitale									
MACROAGGREGATO 2: Investimenti fissi lordi									
1 8 2 2 20108020	ACQUISTO ATTREZZATURE INFORMATICHE, SISTEMI E ATTREZZATURE TELEFONICHE Resp. proc.: 46000 - SETTORE TRANSIZIONE DIGITALE	U.2.02.01.07.000	9.059,51	competenza di cui già imp. di cui F.P.V. cassa	89.000,00 0,00 33.439,22	24.379,71 0,00 0,00 33.439,22	0,00 0,00 0,00 0,00	0,00 0,00 0,00 0,00	
1 8 2 2 20108025	ACQUISTO SOFTWARE APPLICATIVI Resp. proc.: 46000 - SETTORE TRANSIZIONE DIGITALE	U.2.02.03.02.000	171.629,60	competenza di cui già imp. di cui F.P.V. cassa	308.141,40 0,00 0,00	0,00 0,00 0,00 0,00	0,00 0,00 0,00 0,00	0,00 0,00 0,00 0,00	
1 8 2 2 20108030	PNRR M1C1 I1.7.2 REGIONE ER - ACCORDO REALIZZAZIONE "RETE DEI SERVIZI DI FACILITAZIONE DIGITALE" "DIGITALE FACILE IN EMILIA ROMAGNA" ACQUISTO HARDWARE PER CENTRI FACILITAZIONE CUP I99I23000960006 Resp. proc.: 46000 - SETTORE TRANSIZIONE DIGITALE	U.2.02.01.07.000	13.999,91	competenza di cui già imp. di cui F.P.V. cassa	14.000,00 0,00 0,00	0,00 0,00 0,00 0,00	0,00 0,00 0,00 0,00	0,00 0,00 0,00 0,00	

RESPONSABILE DI SERVIZIO: 46000 - SETTORE TRANSIZIONE DIGITALE (segue)

MISSIONE PROGRAMMA TITOLO MACROAGGR.	CAPITOLO	DENOMINAZIONE	PIANO FINANZIARIO (IV Liv.)	RESIDUI PRESUNTI AL TERMINE DELL'ESERCIZIO PRECEDENTE QUELLO CUI SI RIFERISCE IL BILANCIO	PREVISIONI DEFINITIVE DELL'ANNO PRECEDENTE QUELLO CUI SI RIFERISCE IL BILANCIO	PREVISIONI DEL BILANCIO PLURIENNALE			
						Previsioni dell'anno cui si riferisce il bilancio	Previsioni dell'anno 2026	Previsioni dell'anno 2027	
1 8 2 2 20108045		PNRR M1C1 1.5 - L'EVOLUZIONE DELLA CYBER SECURITY A 360°. DALLA FORMAZIONE ALLE TECNOLOGIE INNOVATIVE - CUP I99B2400040006 Resp. proc.: 46000 - SETTORE TRANSIZIONE DIGITALE	U.2.02.01.07.000	0,00	competenza di cui già imp. di cui F.P.V. cassa	61.000,00 0,00 0,00 634.400,00	634.400,00 0,00 0,00 634.400,00	0,00 0,00 0,00 0,00	0,00 0,00 0,00 0,00
Totale MACROAGGREGATO 2 - Investimenti fissi lordi				194.689,02	competenza di cui già imp. di cui F.P.V. cassa	472.141,40 0,00 0,00 667.839,22	658.779,71 0,00 0,00 667.839,22	0,00 0,00 0,00 0,00	0,00 0,00 0,00 0,00
Totale TITOLO 2 - Spese in conto capitale				194.689,02	competenza di cui già imp. di cui F.P.V. cassa	472.141,40 0,00 0,00 667.839,22	658.779,71 0,00 0,00 667.839,22	0,00 0,00 0,00 0,00	0,00 0,00 0,00 0,00
Totale PROGRAMMA 8 - Statistica e sistemi informativi				1.314.473,33	competenza di cui già imp. di cui F.P.V. cassa	2.524.655,81 595.450,60 0,00 2.251.491,08	2.403.699,29 595.450,60 0,00 2.251.491,08	881.657,26 69.938,30 0,00 0,00	881.657,26 5.734,00 0,00 0,00
PROGRAMMA 10:		Risorse umane							
TITOLO 1:		Spese correnti							
MACROAGGREGATO 3:		Acquisto di beni e servizi							
1 10 1 3 10110270		PERSONALE E ORGANIZZAZIONE: TELEFONIA FISSA E MOBILE Resp. proc.: 46000 - SETTORE TRANSIZIONE DIGITALE	U.1.03.02.05.000	1.000,00	competenza di cui già imp. di cui F.P.V. cassa	1.300,00 758,00 0,00 1.288,33	1.200,00 758,00 0,00 1.288,33	1.200,00 0,00 0,00 0,00	1.200,00 0,00 0,00 0,00
1 10 1 3 10110295		PERSONALE E ORGANIZZAZIONE: CANONE NOLEGGIO ATTREZZATURE Resp. proc.: 46000 - SETTORE TRANSIZIONE DIGITALE	U.1.03.02.07.000	686,25	competenza di cui già imp. di cui F.P.V. cassa	2.700,00 3.000,00 0,00 2.414,74	3.000,00 3.000,00 0,00 2.414,74	2.700,00 0,00 0,00 0,00	2.700,00 0,00 0,00 0,00
1 10 1 3 10110300		PERSONALE E ORGANIZZAZIONE: SOFTWARE PER SERVIZIO PAGHE E PENSIONI Resp. proc.: 46000 - SETTORE TRANSIZIONE DIGITALE	U.1.03.02.19.000	5.856,00	competenza di cui già imp. di cui F.P.V. cassa	9.028,00 0,00 0,00 9.028,00	9.600,00 0,00 0,00 9.028,00	9.600,00 0,00 0,00 0,00	9.600,00 0,00 0,00 0,00
1 10 1 3 10110350		PERSONALE E ORGANIZZAZIONE: OUTSOURCING SISTEMI INFORMATIVI Resp. proc.: 46000 - SETTORE TRANSIZIONE DIGITALE	U.1.03.02.19.000	0,00	competenza di cui già imp. di cui F.P.V. cassa	105.000,00 38.000,00 0,00 105.000,00	105.000,00 38.000,00 0,00 105.000,00	105.000,00 0,00 0,00 0,00	105.000,00 0,00 0,00 0,00
1 10 1 3 10110351		PERSONALE E ORGANIZZAZIONE: OUTSOURCING SISTEMA TLC Resp. proc.: 46000 - SETTORE TRANSIZIONE DIGITALE	U.1.03.02.19.000	0,00	competenza di cui già imp. di cui F.P.V. cassa	13.000,00 0,00 0,00 14.000,00	14.000,00 0,00 0,00 14.000,00	14.000,00 0,00 0,00 0,00	14.000,00 0,00 0,00 0,00

RESPONSABILE DI SERVIZIO: 46000 - SETTORE TRANSIZIONE DIGITALE (segue)

MISSIONE PROGRAMMA TITOLO MACROAGGR.	DENOMINAZIONE	PIANO FINANZIARIO (IV Liv.)	RESIDUI PRESUNTI AL TERMINE DELL'ESERCIZIO PRECEDENTE QUELLO CUI SI RIFERISCE IL BILANCIO		PREVISIONI DEFINITIVE DELL'ANNO PRECEDENTE QUELLO CUI SI RIFERISCE IL BILANCIO	PREVISIONI DEL BILANCIO PLURIENNALE				
						Previsioni dell'anno cui si riferisce il bilancio	Previsioni dell'anno 2026	Previsioni dell'anno 2027		
CAPITOLO										
Totale MACROAGGREGATO 3 - Acquisto di beni e servizi			7.542,25	competenza	131.028,00	132.800,00	132.500,00	132.500,00		
				di cui già imp.		41.758,00	0,00	0,00		
				di cui F.P.V.	0,00	0,00	0,00	0,00		
				cassa		131.731,07				
Totale TITOLO 1 - Spese correnti			7.542,25	competenza	131.028,00	132.800,00	132.500,00	132.500,00		
				di cui già imp.		41.758,00	0,00	0,00		
				di cui F.P.V.	0,00	0,00	0,00	0,00		
				cassa		131.731,07				
Totale PROGRAMMA 10 - Risorse umane			7.542,25	competenza	131.028,00	132.800,00	132.500,00	132.500,00		
				di cui già imp.		41.758,00	0,00	0,00		
				di cui F.P.V.	0,00	0,00	0,00	0,00		
				cassa		131.731,07				
PROGRAMMA 11:		Altri servizi generali								
TITOLO 1:		Spese correnti								
MACROAGGREGATO 3:		Acquisto di beni e servizi								
1	11	1	3	AVVOCATURA MUNICIPALE: TELEFONIA FISSA E MOBILE	U.1.03.02.05.000	600,00	competenza	600,00	600,00	600,00
	10111240			Resp. proc.: 46000 - SETTORE TRANSIZIONE DIGITALE			di cui già imp.	350,00	0,00	0,00
							di cui F.P.V.	0,00	0,00	0,00
							cassa	600,00		
1	11	1	3	AVVOCATURA MUNICIPALE: OUTSOURCING SISTEMI INFORMATIVI	U.1.03.02.19.000	0,00	competenza	41.000,00	48.000,00	48.000,00
	10111249			Resp. proc.: 46000 - SETTORE TRANSIZIONE DIGITALE			di cui già imp.	18.000,00	0,00	0,00
							di cui F.P.V.	0,00	0,00	0,00
							cassa	35.000,00		
1	11	1	3	CONTRATTI E GARE: TELEFONIA FISSA E MOBILE	U.1.03.02.05.000	1.000,00	competenza	1.300,00	1.200,00	1.200,00
	10111250			Resp. proc.: 46000 - SETTORE TRANSIZIONE DIGITALE			di cui già imp.	763,00	0,00	0,00
							di cui F.P.V.	0,00	0,00	0,00
							cassa	966,67		
1	11	1	3	AVVOCATURA MUNICIPALE: CANONI NOLEGGIO ATTREZZATURE	U.1.03.02.07.000	0,00	competenza	0,00	2.500,00	2.500,00
	10111260			Resp. proc.: 46000 - SETTORE TRANSIZIONE DIGITALE			di cui già imp.	0,00	0,00	0,00
							di cui F.P.V.	0,00	0,00	0,00
							cassa	986,20		
1	11	1	3	AVVOCATURA MUNICIPALE: OUTSOURCING SISTEMA TLC	U.1.03.02.19.000	0,00	competenza	6.000,00	6.000,00	6.000,00
	10111315			Resp. proc.: 46000 - SETTORE TRANSIZIONE DIGITALE			di cui già imp.	0,00	0,00	0,00
							di cui F.P.V.	0,00	0,00	0,00
							cassa	6.000,00		
1	11	1	3	CONTRATTI E GARE: OUTSOURCING SISTEMI INFORMATIVI	U.1.03.02.19.000	0,00	competenza	49.000,00	49.000,00	49.000,00
	10111380			Resp. proc.: 46000 - SETTORE TRANSIZIONE DIGITALE			di cui già imp.	18.000,00	0,00	0,00
							di cui F.P.V.	0,00	0,00	0,00
							cassa	49.000,00		

RESPONSABILE DI SERVIZIO: 46000 - SETTORE TRANSIZIONE DIGITALE (segue)

MISSIONE PROGRAMMA TITOLO MACROAGGR.	CAPITOLO	DENOMINAZIONE	PIANO FINANZIARIO (IV Liv.)	RESIDUI PRESUNTI AL TERMINE DELL'ESERCIZIO PRECEDENTE QUELLO CUI SI RIFERISCE IL BILANCIO		PREVISIONI DEFINITIVE DELL'ANNO PRECEDENTE QUELLO CUI SI RIFERISCE IL BILANCIO	PREVISIONI DEL BILANCIO PLURIENNALE		
							Previsioni dell'anno cui si riferisce il bilancio	Previsioni dell'anno 2026	Previsioni dell'anno 2027
1 11 1 3	10111381	CONTRATTI E GARE: OUTSOURCING SISTEMA TLC Resp. proc.: 46000 - SETTORE TRANSIZIONE DIGITALE	U.1.03.02.19.000	0,00	competenza di cui già imp. di cui F.P.V. cassa	6.000,00 0,00 0,00 0,00	6.000,00 0,00 0,00 4.759,67	6.000,00 0,00 0,00 0,00	6.000,00 0,00 0,00 0,00
Totale MACROAGGREGATO 3 - Acquisto di beni e servizi				1.600,00	competenza di cui già imp. di cui F.P.V. cassa	103.900,00 0,00 0,00 0,00	113.300,00 37.113,00 0,00 97.312,54	113.300,00 0,00 0,00 0,00	113.300,00 0,00 0,00 0,00
Totale TITOLO 1 - Spese correnti				1.600,00	competenza di cui già imp. di cui F.P.V. cassa	103.900,00 0,00 0,00 0,00	113.300,00 37.113,00 0,00 97.312,54	113.300,00 0,00 0,00 0,00	113.300,00 0,00 0,00 0,00
Totale PROGRAMMA 11 - Altri servizi generali				1.600,00	competenza di cui già imp. di cui F.P.V. cassa	103.900,00 0,00 0,00 0,00	113.300,00 37.113,00 0,00 97.312,54	113.300,00 0,00 0,00 0,00	113.300,00 0,00 0,00 0,00
Totale MISSIONE 1 - Servizi istituzionali, generali e di gestione				1.645.304,83	competenza di cui già imp. di cui F.P.V. cassa	4.873.589,68 0,00 0,00 0,00	4.254.357,50 1.302.042,81 0,00 3.907.408,09	2.722.060,47 243.682,74 0,00 0,00	2.722.060,47 31.275,30 0,00 0,00
MISSIONE 3:		Ordine pubblico e sicurezza							
PROGRAMMA 1:		Polizia locale e amministrativa							
TITOLO 1:		Spese correnti							
MACROAGGREGATO 3:		Acquisto di beni e servizi							
3 1 1 3	10301210	CORPO POLIZIA MUNICIPALE: TELEFONIA FISSA E MOBILE Resp. proc.: 46000 - SETTORE TRANSIZIONE DIGITALE	U.1.03.02.05.000	7.236,41	competenza di cui già imp. di cui F.P.V. cassa	8.600,00 0,00 0,00 0,00	9.000,00 5.000,00 0,00 6.845,90	9.100,00 0,00 0,00 0,00	9.100,00 0,00 0,00 0,00
3 1 1 3	10301220	CORPO POLIZIA MUNICIPALE : CANONI NOLEGGIO ATTREZZATURE Resp. proc.: 46000 - SETTORE TRANSIZIONE DIGITALE	U.1.03.02.07.000	2.356,87	competenza di cui già imp. di cui F.P.V. cassa	7.667,34 0,00 0,00 0,00	8.000,00 8.000,00 0,00 5.270,97	8.000,00 8.000,00 0,00 0,00	8.000,00 6.557,08 0,00 0,00
3 1 1 3	10301250	CORPO POLIZIA MUNICIPALE:MANUTENZIONE SISTEMA DI VIDEOSORVEGLIANZA Resp. proc.: 46000 - SETTORE TRANSIZIONE DIGITALE	U.1.03.02.09.000	18.445,60	competenza di cui già imp. di cui F.P.V. cassa	83.200,00 0,00 0,00 0,00	83.200,00 64.753,84 0,00 73.019,03	83.200,00 0,00 0,00 0,00	83.200,00 0,00 0,00 0,00
3 1 1 3	10301265	PROGETTI DELLA POLIZIA LOCALE. ACQUISTO DI BENI E SERVIZI (VEDI CAP. 02101510) Resp. proc.: 46000 - SETTORE TRANSIZIONE DIGITALE	U.1.03.02.19.000	0,00	competenza di cui già imp. di cui F.P.V. cassa	8.200,00 0,00 0,00 0,00	0,00 0,00 0,00 0,00	0,00 0,00 0,00 0,00	0,00 0,00 0,00 0,00

RESPONSABILE DI SERVIZIO: 46000 - SETTORE TRANSIZIONE DIGITALE (segue)

MISSIONE PROGRAMMA TITOLO MACROAGGR.	CAPITOLO	DENOMINAZIONE	PIANO FINANZIARIO (IV Liv.)	RESIDUI PRESUNTI AL TERMINE DELL'ESERCIZIO PRECEDENTE QUELLO CUI SI RIFERISCE IL BILANCIO		PREVISIONI DEFINITIVE DELL'ANNO PRECEDENTE QUELLO CUI SI RIFERISCE IL BILANCIO	PREVISIONI DEL BILANCIO PLURIENNALE		
							Previsioni dell'anno cui si riferisce il bilancio	Previsioni dell'anno 2026	Previsioni dell'anno 2027
3 1 1 3	10301290	CORPO POLIZIA MUNICIPALE: OUTSOURCING SISTEMI INFORMATIVI Resp. proc.: 46000 - SETTORE TRANSIZIONE DIGITALE	U.1.03.02.19.000	0,00	competenza di cui già imp. di cui F.P.V. cassa	188.000,00 0,00 183.000,00	188.000,00 65.000,00 0,00 183.000,00	188.000,00 0,00 0,00 0,00	188.000,00 0,00 0,00 0,00
3 1 1 3	10301291	CORPO POLIZIA MUNICIPALE: OUTSOURCING SISTEMA TLC Resp. proc.: 46000 - SETTORE TRANSIZIONE DIGITALE	U.1.03.02.19.000	6.000,00	competenza di cui già imp. di cui F.P.V. cassa	29.600,00 0,00 30.031,67	40.600,00 13.016,00 0,00 30.031,67	40.600,00 0,00 0,00 0,00	40.600,00 0,00 0,00 0,00
3 1 1 3	10301292	CORPO POLIZIA MUNICIPALE: LICENZE D'USO SOFTWARE Resp. proc.: 46000 - SETTORE TRANSIZIONE DIGITALE	U.1.03.02.19.000	14.884,00	competenza di cui già imp. di cui F.P.V. cassa	14.884,00 0,00 13.819,35	15.000,00 0,00 0,00 13.819,35	15.000,00 0,00 0,00 0,00	15.000,00 0,00 0,00 0,00
Totale MACROAGGREGATO 3 - Acquisto di beni e servizi				48.922,88	competenza di cui già imp. di cui F.P.V. cassa	340.151,34 155.769,84 0,00 311.986,92	343.800,00 155.769,84 0,00 311.986,92	343.900,00 8.000,00 0,00 0,00	343.900,00 6.557,08 0,00 0,00
Totale TITOLO 1 - Spese correnti				48.922,88	competenza di cui già imp. di cui F.P.V. cassa	340.151,34 155.769,84 0,00 311.986,92	343.800,00 155.769,84 0,00 311.986,92	343.900,00 8.000,00 0,00 0,00	343.900,00 6.557,08 0,00 0,00
TITOLO 2:		Spese in conto capitale							
MACROAGGREGATO 2:		Investimenti fissi lordi							
3 1 2 2	20301030	ACQUISTO ATTREZZATURE INFORMATICHE, SISTEMI E ATTREZZATURE TELEFONICHE PER CORPO POLIZIA MUNICIPALE Resp. proc.: 46000 - SETTORE TRANSIZIONE DIGITALE	U.2.02.01.07.000	44.232,32	competenza di cui già imp. di cui F.P.V. cassa	317.990,00 0,00 209.212,32	164.980,00 0,00 0,00 209.212,32	0,00 0,00 0,00 0,00	0,00 0,00 0,00 0,00
3 1 2 2	20301120	SISTEMI APPLICATIVI PER COMANDO DI POLIZIA MUNICIPALE Resp. proc.: 46000 - SETTORE TRANSIZIONE DIGITALE	U.2.02.03.02.000	0,00	competenza di cui già imp. di cui F.P.V. cassa	10.000,00 0,00 0,00	0,00 0,00 0,00 0,00	0,00 0,00 0,00 0,00	0,00 0,00 0,00 0,00
Totale MACROAGGREGATO 2 - Investimenti fissi lordi				44.232,32	competenza di cui già imp. di cui F.P.V. cassa	327.990,00 164.980,00 0,00 209.212,32	164.980,00 0,00 0,00 209.212,32	0,00 0,00 0,00 0,00	0,00 0,00 0,00 0,00
Totale TITOLO 2 - Spese in conto capitale				44.232,32	competenza di cui già imp. di cui F.P.V. cassa	327.990,00 164.980,00 0,00 209.212,32	164.980,00 0,00 0,00 209.212,32	0,00 0,00 0,00 0,00	0,00 0,00 0,00 0,00

RESPONSABILE DI SERVIZIO: 46000 - SETTORE TRANSIZIONE DIGITALE (segue)

MISSIONE PROGRAMMA TITOLO MACROAGGR.	DENOMINAZIONE	PIANO FINANZIARIO (IV Liv.)	RESIDUI PRESUNTI AL TERMINE DELL'ESERCIZIO PRECEDENTE QUELLO CUI SI RIFERISCE IL BILANCIO		PREVISIONI DEFINITIVE DELL'ANNO PRECEDENTE QUELLO CUI SI RIFERISCE IL BILANCIO	PREVISIONI DEL BILANCIO PLURIENNALE		
						Previsioni dell'anno cui si riferisce il bilancio	Previsioni dell'anno 2026	Previsioni dell'anno 2027
CAPITOLO								
Totale PROGRAMMA 1 - Polizia locale e amministrativa			93.155,20	competenza	668.141,34	508.780,00	343.900,00	343.900,00
				di cui già imp.		155.769,84	8.000,00	6.557,08
				di cui F.P.V.	0,00	0,00	0,00	0,00
				cassa		521.199,24		
PROGRAMMA 2: Sistema integrato di sicurezza urbana								
TITOLO 1: Spese correnti								
MACROAGGREGATO 3: Acquisto di beni e servizi								
3 2 1 3	SERVIZI INFORMATICI E TELECOMUNICAZIONI PER IL	U.1.03.02.19.000	0,00	competenza	0,00	7.700,00	0,00	0,00
10302035	CORPO DI POLIZIA LOCALE (VEDI CAP. 02101717)			di cui già imp.		0,00	0,00	0,00
	Resp. proc.: 46000 - SETTORE TRANSIZIONE DIGITALE			di cui F.P.V.	0,00	0,00	0,00	0,00
				cassa		0,00		
Totale MACROAGGREGATO 3 - Acquisto di beni e servizi			0,00	competenza	0,00	7.700,00	0,00	0,00
				di cui già imp.		0,00	0,00	0,00
				di cui F.P.V.	0,00	0,00	0,00	0,00
				cassa		0,00		0,00
Totale TITOLO 1 - Spese correnti			0,00	competenza	0,00	7.700,00	0,00	0,00
				di cui già imp.		0,00	0,00	0,00
				di cui F.P.V.	0,00	0,00	0,00	0,00
				cassa		0,00		0,00
TITOLO 2: Spese in conto capitale								
MACROAGGREGATO 2: Investimenti fissi lordi								
3 2 2 2	SISTEMA DI VIDEOSORVEGLIANZA PER TUTELA	U.2.02.01.99.000	0,00	competenza	180.000,00	0,00	0,00	0,00
20302040	SICUREZZA E DECORO URBANO			di cui già imp.		0,00	0,00	0,00
	Resp. proc.: 46000 - SETTORE TRANSIZIONE DIGITALE			di cui F.P.V.	0,00	0,00	0,00	0,00
				cassa		0,00		0,00
3 2 2 2	INVESTIMENTI SU INFRASTRUTTURE VIARIE FINALIZZATI	U.2.02.01.09.012	295.078,57	competenza	294.999,84	0,00	0,00	0,00
20302060	ALLA SICUREZZA URBANA			di cui già imp.		0,00	0,00	0,00
	Resp. proc.: 46000 - SETTORE TRANSIZIONE DIGITALE			di cui F.P.V.	0,00	0,00	0,00	0,00
				cassa		65.996,83		
Totale MACROAGGREGATO 2 - Investimenti fissi lordi			295.078,57	competenza	474.999,84	0,00	0,00	0,00
				di cui già imp.		0,00	0,00	0,00
				di cui F.P.V.	0,00	0,00	0,00	0,00
				cassa		65.996,83		
Totale TITOLO 2 - Spese in conto capitale			295.078,57	competenza	474.999,84	0,00	0,00	0,00
				di cui già imp.		0,00	0,00	0,00
				di cui F.P.V.	0,00	0,00	0,00	0,00
				cassa		65.996,83		

RESPONSABILE DI SERVIZIO: 46000 - SETTORE TRANSIZIONE DIGITALE (segue)

MISSIONE PROGRAMMA TITOLO MACROAGGR.	CAPITOLO	DENOMINAZIONE	PIANO FINANZIARIO (IV Liv.)	RESIDUI PRESUNTI AL TERMINE DELL'ESERCIZIO PRECEDENTE QUELLO CUI SI RIFERISCE IL BILANCIO	PREVISIONI DEFINITIVE DELL'ANNO PRECEDENTE QUELLO CUI SI RIFERISCE IL BILANCIO	PREVISIONI DEL BILANCIO PLURIENNALE				
						Previsioni dell'anno cui si riferisce il bilancio	Previsioni dell'anno 2026	Previsioni dell'anno 2027		
		Totale PROGRAMMA 2 - Sistema integrato di sicurezza urbana		295.078,57	competenza di cui già imp. di cui F.P.V. cassa	474.999,84 0,00 0,00 65.996,83	7.700,00 0,00 0,00 0,00	0,00 0,00 0,00 0,00	0,00 0,00 0,00 0,00	
		Totale MISSIONE 3 - Ordine pubblico e sicurezza		388.233,77	competenza di cui già imp. di cui F.P.V. cassa	1.143.141,18 155.769,84 0,00 587.196,07	516.480,00 8.000,00 0,00 0,00	343.900,00 6.557,08 0,00 0,00	343.900,00 0,00 0,00 0,00	
		MISSIONE 4: Istruzione e diritto allo studio								
		PROGRAMMA 1: Istruzione prescolastica								
		TITOLO 1: Spese correnti								
		MACROAGGREGATO 3: Acquisto di beni e servizi								
4	1	1	3	SCUOLE INFANZIA COMUNALI: TELEFONIA FISSA E MOBILE (RIL.IVA) Resp. proc.: 46000 - SETTORE TRANSIZIONE DIGITALE	U.1.03.02.05.000	2.000,00	competenza di cui già imp. di cui F.P.V. cassa	2.000,00 1.166,00 0,00 1.266,67	2.000,00 0,00 0,00 0,00	2.000,00 0,00 0,00 0,00
4	1	1	3	SCUOLE INFANZIA COMUNALI: CANONI NOLEGGIO (RIL.IVA) Resp. proc.: 46000 - SETTORE TRANSIZIONE DIGITALE	U.1.03.02.07.000	5.644,08	competenza di cui già imp. di cui F.P.V. cassa	10.206,83 11.800,00 10.206,83 0,00	11.800,00 11.800,00 10.206,83 0,00	11.800,00 8.493,19 0,00 0,00
4	1	1	3	SCUOLE INFANZIA COMUNALI: OUTSOURCING SISTEMA TLC (RIL.IVA) Resp. proc.: 46000 - SETTORE TRANSIZIONE DIGITALE	U.1.03.02.19.000	0,00	competenza di cui già imp. di cui F.P.V. cassa	7.000,00 5.000,00 0,00 0,00	5.000,00 6.500,00 0,00 0,00	6.500,00 0,00 0,00 0,00
		Totale MACROAGGREGATO 3 - Acquisto di beni e servizi		7.644,08	competenza di cui già imp. di cui F.P.V. cassa	19.206,83 11.372,83 0,00 13.605,63	18.800,00 11.372,83 0,00 0,00	20.300,00 10.206,83 0,00 0,00	20.300,00 8.493,19 0,00 0,00	
		Totale TITOLO 1 - Spese correnti		7.644,08	competenza di cui già imp. di cui F.P.V. cassa	19.206,83 11.372,83 0,00 13.605,63	18.800,00 11.372,83 0,00 0,00	20.300,00 10.206,83 0,00 0,00	20.300,00 8.493,19 0,00 0,00	
		Totale PROGRAMMA 1 - Istruzione prescolastica		7.644,08	competenza di cui già imp. di cui F.P.V. cassa	19.206,83 11.372,83 0,00 13.605,63	18.800,00 11.372,83 0,00 0,00	20.300,00 10.206,83 0,00 0,00	20.300,00 8.493,19 0,00 0,00	
		PROGRAMMA 2: Altri ordini di istruzione non universitaria								
		TITOLO 1: Spese correnti								
		MACROAGGREGATO 3: Acquisto di beni e servizi								

RESPONSABILE DI SERVIZIO: 46000 - SETTORE TRANSIZIONE DIGITALE (segue)

MISSIONE PROGRAMMA TITOLO MACROAGGR.	CAPITOLO	DENOMINAZIONE	PIANO FINANZIARIO (IV Liv.)	RESIDUI PRESUNTI AL TERMINE DELL'ESERCIZIO PRECEDENTE QUELLO CUI SI RIFERISCE IL BILANCIO	PREVISIONI DEFINITIVE DELL'ANNO PRECEDENTE QUELLO CUI SI RIFERISCE IL BILANCIO	PREVISIONI DEL BILANCIO PLURIENNALE			
						Previsioni dell'anno cui si riferisce il bilancio	Previsioni dell'anno 2026	Previsioni dell'anno 2027	
4 2 1 3	10402145	SCUOLE DEL PRIMO CICLO DI ISTRUZIONE: GESTIONE E MANUTENZIONE SERVIZI E SISTEMI TELEFONICI DI RETE FISSA Resp. proc.: 46000 - SETTORE TRANSIZIONE DIGITALE	U.1.03.02.19.000	0,00	competenza di cui già imp. di cui F.P.V. cassa	52.000,00 0,00 0,00 5.649,82	52.000,00 0,00 0,00 5.649,82	52.000,00 0,00 0,00 5.649,82	52.000,00 0,00 0,00 5.649,82
Totale MACROAGGREGATO 3 - Acquisto di beni e servizi				0,00	competenza di cui già imp. di cui F.P.V. cassa	52.000,00 0,00 0,00 5.649,82	52.000,00 0,00 0,00 5.649,82	52.000,00 0,00 0,00 5.649,82	52.000,00 0,00 0,00 5.649,82
Totale TITOLO 1 - Spese correnti				0,00	competenza di cui già imp. di cui F.P.V. cassa	52.000,00 0,00 0,00 5.649,82	52.000,00 0,00 0,00 5.649,82	52.000,00 0,00 0,00 5.649,82	52.000,00 0,00 0,00 5.649,82
Totale PROGRAMMA 2 - Altri ordini di istruzione non universitaria				0,00	competenza di cui già imp. di cui F.P.V. cassa	52.000,00 0,00 0,00 5.649,82	52.000,00 0,00 0,00 5.649,82	52.000,00 0,00 0,00 5.649,82	52.000,00 0,00 0,00 5.649,82
PROGRAMMA 6:		Servizi ausiliari all'istruzione							
TITOLO 1:		Spese correnti							
MACROAGGREGATO 3:		Acquisto di beni e servizi							
4 6 1 3	10406110	EDUCATIVO: TELEFONIA FISSA E MOBILE Resp. proc.: 46000 - SETTORE TRANSIZIONE DIGITALE	U.1.03.02.05.000	1.500,00	competenza di cui già imp. di cui F.P.V. cassa	1.500,00 815,00 0,00 1.247,54	1.400,00 815,00 0,00 1.247,54	1.400,00 0,00 0,00 1.247,54	1.400,00 0,00 0,00 1.247,54
4 6 1 3	10406220	EDUCATIVO: OUTSOURCING SISTEMI INFORMATIVI Resp. proc.: 46000 - SETTORE TRANSIZIONE DIGITALE	U.1.03.02.19.000	79.260,00	competenza di cui già imp. di cui F.P.V. cassa	166.405,00 53.000,00 0,00 162.135,00	167.050,00 53.000,00 0,00 162.135,00	167.050,00 0,00 0,00 162.135,00	167.050,00 0,00 0,00 162.135,00
4 6 1 3	10406221	EDUCATIVO: OUTSOURCING SISTEMA TLC Resp. proc.: 46000 - SETTORE TRANSIZIONE DIGITALE	U.1.03.02.19.000	0,00	competenza di cui già imp. di cui F.P.V. cassa	17.000,00 1.600,00 0,00 18.743,33	19.600,00 1.600,00 0,00 18.743,33	18.600,00 0,00 0,00 18.743,33	18.600,00 0,00 0,00 18.743,33
Totale MACROAGGREGATO 3 - Acquisto di beni e servizi				80.760,00	competenza di cui già imp. di cui F.P.V. cassa	184.905,00 55.415,00 0,00 182.125,87	188.050,00 55.415,00 0,00 182.125,87	187.050,00 0,00 0,00 182.125,87	187.050,00 0,00 0,00 182.125,87
Totale TITOLO 1 - Spese correnti				80.760,00	competenza di cui già imp. di cui F.P.V. cassa	184.905,00 55.415,00 0,00 182.125,87	188.050,00 55.415,00 0,00 182.125,87	187.050,00 0,00 0,00 182.125,87	187.050,00 0,00 0,00 182.125,87

RESPONSABILE DI SERVIZIO: 46000 - SETTORE TRANSIZIONE DIGITALE (segue)

MISSIONE PROGRAMMA TITOLO MACROAGGR.	DENOMINAZIONE	PIANO FINANZIARIO (IV Liv.)	RESIDUI PRESUNTI AL TERMINE DELL'ESERCIZIO PRECEDENTE QUELLO CUI SI RIFERISCE IL BILANCIO		PREVISIONI DEFINITIVE DELL'ANNO PRECEDENTE QUELLO CUI SI RIFERISCE IL BILANCIO	PREVISIONI DEL BILANCIO PLURIENNALE		
						Previsioni dell'anno cui si riferisce il bilancio	Previsioni dell'anno 2026	Previsioni dell'anno 2027
CAPITOLO								
Totale PROGRAMMA 6 - Servizi ausiliari all'istruzione			80.760,00	competenza di cui già imp. di cui F.P.V. cassa	184.905,00 0,00	188.050,00 55.415,00 0,00	187.050,00 0,00 0,00	187.050,00 0,00 0,00
Totale MISSIONE 4 - Istruzione e diritto allo studio			88.404,08	competenza di cui già imp. di cui F.P.V. cassa	256.111,83 0,00	258.850,00 66.787,83 0,00	259.350,00 10.206,83 0,00	259.350,00 8.493,19 0,00
MISSIONE 5: Tutela e valorizzazione dei beni e attività culturali								
PROGRAMMA 1: Valorizzazione dei beni di interesse storico								
TITOLO 1: Spese correnti								
MACROAGGREGATO 3: Acquisto di beni e servizi								
5 1 1 3	BIBLIOTECHE: TELEFONIA FISSA E MOBILE	U.1.03.02.05.000	1.700,00	competenza di cui già imp. di cui F.P.V. cassa	1.700,00 0,00	1.580,00 996,00 0,00	1.400,00 0,00 0,00	1.400,00 0,00 0,00
10501210	Resp. proc.: 46000 - SETTORE TRANSIZIONE DIGITALE					2.086,34		
5 1 1 3	BIBLIOTECHE: CANONI NOLEGGIO ATTREZZATURE	U.1.03.02.07.000	5.840,68	competenza di cui già imp. di cui F.P.V. cassa	9.500,00 0,00	9.500,00 9.500,00 0,00	9.500,00 9.500,00 0,00	9.500,00 7.991,28 0,00
10501230	Resp. proc.: 46000 - SETTORE TRANSIZIONE DIGITALE					5.940,84		
5 1 1 3	BIBLIOTECHE: GESTIONE SISTEMA INFORMATIVO PER LO SVILUPPO DEL POLO BIBLIOTECARIO PARMENSE	U.1.03.02.19.000	50.388,00	competenza di cui già imp. di cui F.P.V. cassa	50.388,00 0,00	50.388,00 50.388,00 0,00	50.388,00 0,00 0,00	50.388,00 0,00 0,00
10501260	Resp. proc.: 46000 - SETTORE TRANSIZIONE DIGITALE					67.097,58		
5 1 1 3	MUSEI: OUTSOURCING SISTEMA TLC (RIL.IVA)	U.1.03.02.19.000	0,00	competenza di cui già imp. di cui F.P.V. cassa	8.000,00 0,00	8.000,00 0,00 0,00	8.000,00 0,00 0,00	8.000,00 0,00 0,00
10501345	Resp. proc.: 46000 - SETTORE TRANSIZIONE DIGITALE					8.000,00		
5 1 1 3	BIBLIOTECHE : OUTSOURCING SISTEMI INFORMATIVI	U.1.03.02.19.000	147.000,00	competenza di cui già imp. di cui F.P.V. cassa	147.000,00 0,00	147.000,00 48.000,00 0,00	147.000,00 0,00 0,00	147.000,00 0,00 0,00
10501380	Resp. proc.: 46000 - SETTORE TRANSIZIONE DIGITALE					147.000,00		
5 1 1 3	BIBLIOTECHE: OUTSOURCING SISTEMA TLC	U.1.03.02.19.000	7.150,66	competenza di cui già imp. di cui F.P.V. cassa	31.880,00 0,00	33.880,00 4.596,00 0,00	33.880,00 0,00 0,00	33.880,00 0,00 0,00
10501381	Resp. proc.: 46000 - SETTORE TRANSIZIONE DIGITALE					33.265,84		
5 1 1 3	CASA DELLA MUSICA: OUTSOURCING SISTEMI INFORMATIVI - RIL.IVA	U.1.03.02.19.000	87.000,00	competenza di cui già imp. di cui F.P.V. cassa	87.000,00 0,00	75.000,00 24.000,00 0,00	75.000,00 0,00 0,00	75.000,00 0,00 0,00
10501390	Resp. proc.: 46000 - SETTORE TRANSIZIONE DIGITALE					103.000,00		

RESPONSABILE DI SERVIZIO: 46000 - SETTORE TRANSIZIONE DIGITALE (segue)

MISSIONE PROGRAMMA TITOLO MACROAGGR.	DENOMINAZIONE	PIANO FINANZIARIO (IV Liv.)	RESIDUI PRESUNTI AL TERMINE DELL'ESERCIZIO PRECEDENTE QUELLO CUI SI RIFERISCE IL BILANCIO	PREVISIONI DEFINITIVE DELL'ANNO PRECEDENTE QUELLO CUI SI RIFERISCE IL BILANCIO	PREVISIONI DEL BILANCIO PLURIENNALE			
					Previsioni dell'anno cui si riferisce il bilancio	Previsioni dell'anno 2026	Previsioni dell'anno 2027	
CAPITOLO								
Totale MACROAGGREGATO 3 - Acquisto di beni e servizi			299.079,34	competenza di cui già imp. di cui F.P.V. cassa	335.468,00	325.348,00 137.480,00 0,00 366.390,60	325.168,00 9.500,00 0,00 0,00	325.168,00 7.991,28 0,00 0,00
Totale TITOLO 1 - Spese correnti			299.079,34	competenza di cui già imp. di cui F.P.V. cassa	335.468,00	325.348,00 137.480,00 0,00 366.390,60	325.168,00 9.500,00 0,00 0,00	325.168,00 7.991,28 0,00 0,00
Totale PROGRAMMA 1 - Valorizzazione dei beni di interesse storico			299.079,34	competenza di cui già imp. di cui F.P.V. cassa	335.468,00	325.348,00 137.480,00 0,00 366.390,60	325.168,00 9.500,00 0,00 0,00	325.168,00 7.991,28 0,00 0,00
PROGRAMMA 2: Attività culturali e interventi diversi nel settore culturale								
TITOLO 1: Spese correnti								
MACROAGGREGATO 3: Acquisto di beni e servizi								
5 2 1 3	CULTURA: TELEFONIA FISSA E MOBILE	U.1.03.02.05.000	2.000,00	competenza	2.000,00	1.900,00	1.900,00	1.900,00
10502140	Resp. proc.: 46000 - SETTORE TRANSIZIONE DIGITALE			di cui già imp.		1.111,00	0,00	0,00
				di cui F.P.V.	0,00	0,00	0,00	0,00
				cassa		3.173,33		
5 2 1 3	CULTURA: CANONI NOLEGGIO ATTREZZATURE	U.1.03.02.07.000	3.667,38	competenza	8.107,44	9.000,00	9.000,00	9.000,00
10502150	Resp. proc.: 46000 - SETTORE TRANSIZIONE DIGITALE			di cui già imp.		7.192,72	5.394,00	3.848,95
				di cui F.P.V.	0,00	0,00	0,00	0,00
				cassa		6.524,15		
5 2 1 3	CULTURA: OUTSOURCING SISTEMI INFORMATIVI	U.1.03.02.19.000	110.000,00	competenza	110.000,00	110.000,00	110.000,00	110.000,00
10502230	Resp. proc.: 46000 - SETTORE TRANSIZIONE DIGITALE			di cui già imp.		36.000,00	0,00	0,00
				di cui F.P.V.	0,00	0,00	0,00	0,00
				cassa		94.000,00		
5 2 1 3	CULTURA: OUTSOURCING SISTEMA TLC	U.1.03.02.19.000	7.612,00	competenza	21.612,00	24.750,35	24.750,35	24.750,35
10502231	Resp. proc.: 46000 - SETTORE TRANSIZIONE DIGITALE			di cui già imp.		6.425,35	0,00	0,00
				di cui F.P.V.	0,00	0,00	0,00	0,00
				cassa		29.361,93		
Totale MACROAGGREGATO 3 - Acquisto di beni e servizi			123.279,38	competenza di cui già imp. di cui F.P.V. cassa	141.719,44	145.650,35 50.729,07 0,00 133.059,41	145.650,35 5.394,00 0,00 0,00	145.650,35 3.848,95 0,00 0,00
Totale TITOLO 1 - Spese correnti			123.279,38	competenza di cui già imp. di cui F.P.V. cassa	141.719,44	145.650,35 50.729,07 0,00 133.059,41	145.650,35 5.394,00 0,00 0,00	145.650,35 3.848,95 0,00 0,00

RESPONSABILE DI SERVIZIO: 46000 - SETTORE TRANSIZIONE DIGITALE (segue)

MISSIONE PROGRAMMA TITOLO MACROAGGR.	DENOMINAZIONE	PIANO FINANZIARIO (IV Liv.)	RESIDUI PRESUNTI AL TERMINE DELL'ESERCIZIO PRECEDENTE QUELLO CUI SI RIFERISCE IL BILANCIO	PREVISIONI DEFINITIVE DELL'ANNO PRECEDENTE QUELLO CUI SI RIFERISCE IL BILANCIO	PREVISIONI DEL BILANCIO PLURIENNALE			
					Previsioni dell'anno cui si riferisce il bilancio	Previsioni dell'anno 2026	Previsioni dell'anno 2027	
CAPITOLO								
Totale PROGRAMMA 2 - Attività culturali e interventi diversi nel settore culturale			123.279,38	competenza di cui già imp. di cui F.P.V. cassa	141.719,44 0,00 133.059,41	145.650,35 50.729,07 0,00 133.059,41	145.650,35 5.394,00 0,00 0,00	145.650,35 3.848,95 0,00 0,00
Totale MISSIONE 5 - Tutela e valorizzazione dei beni e attività culturali			422.358,72	competenza di cui già imp. di cui F.P.V. cassa	477.187,44 0,00 499.450,01	470.998,35 188.209,07 0,00 499.450,01	470.818,35 14.894,00 0,00 0,00	470.818,35 11.840,23 0,00 0,00
MISSIONE 6: Politiche giovanili, sport e tempo libero								
PROGRAMMA 1: Sport e tempo libero								
TITOLO 1: Spese correnti								
MACROAGGREGATO 3: Acquisto di beni e servizi								
6 1 1 3	SPORT: TELEFONIA FISSA E MOBILE	U.1.03.02.05.000	900,00	competenza di cui già imp. di cui F.P.V. cassa	900,00 0,00 1.053,56	1.000,00 530,00 0,00 1.053,56	1.000,00 0,00 0,00 0,00	1.000,00 0,00 0,00 0,00
10601180	Resp. proc.: 46000 - SETTORE TRANSIZIONE DIGITALE							
6 1 1 3	SPORT: OUTSOURCING SISTEMI INFORMATIVI	U.1.03.02.19.000	101.000,00	competenza di cui già imp. di cui F.P.V. cassa	101.000,00 0,00 183.999,92	101.000,00 33.000,00 0,00 183.999,92	101.000,00 0,00 0,00 0,00	101.000,00 0,00 0,00 0,00
10601270	Resp. proc.: 46000 - SETTORE TRANSIZIONE DIGITALE							
6 1 1 3	SPORT: OUTSOURCING SISTEMA TLC	U.1.03.02.19.000	9.764,24	competenza di cui già imp. di cui F.P.V. cassa	10.400,00 0,00 10.030,67	10.500,00 230,00 0,00 10.030,67	10.500,00 0,00 0,00 0,00	10.500,00 0,00 0,00 0,00
10601271	Resp. proc.: 46000 - SETTORE TRANSIZIONE DIGITALE							
Totale MACROAGGREGATO 3 - Acquisto di beni e servizi			111.664,24	competenza di cui già imp. di cui F.P.V. cassa	112.300,00 0,00 195.084,15	112.500,00 33.760,00 0,00 195.084,15	112.500,00 0,00 0,00 0,00	112.500,00 0,00 0,00 0,00
Totale TITOLO 1 - Spese correnti			111.664,24	competenza di cui già imp. di cui F.P.V. cassa	112.300,00 0,00 195.084,15	112.500,00 33.760,00 0,00 195.084,15	112.500,00 0,00 0,00 0,00	112.500,00 0,00 0,00 0,00
Totale PROGRAMMA 1 - Sport e tempo libero			111.664,24	competenza di cui già imp. di cui F.P.V. cassa	112.300,00 0,00 195.084,15	112.500,00 33.760,00 0,00 195.084,15	112.500,00 0,00 0,00 0,00	112.500,00 0,00 0,00 0,00
Totale MISSIONE 6 - Politiche giovanili, sport e tempo libero			111.664,24	competenza di cui già imp. di cui F.P.V. cassa	112.300,00 0,00 195.084,15	112.500,00 33.760,00 0,00 195.084,15	112.500,00 0,00 0,00 0,00	112.500,00 0,00 0,00 0,00

RESPONSABILE DI SERVIZIO: 46000 - SETTORE TRANSIZIONE DIGITALE (segue)

MISSIONE PROGRAMMA TITOLO MACROAGGR.	CAPITOLO	DENOMINAZIONE	PIANO FINANZIARIO (IV Liv.)	RESIDUI PRESUNTI AL TERMINE DELL'ESERCIZIO PRECEDENTE QUELLO CUI SI RIFERISCE IL BILANCIO	PREVISIONI DEFINITIVE DELL'ANNO PRECEDENTE QUELLO CUI SI RIFERISCE IL BILANCIO	PREVISIONI DEL BILANCIO PLURIENNALE					
						Previsioni dell'anno cui si riferisce il bilancio	Previsioni dell'anno 2026	Previsioni dell'anno 2027			
MISSIONE 8:		Assetto del territorio ed edilizia abitativa									
PROGRAMMA 1:		Urbanistica e assetto del territorio									
TITOLO 1:		Spese correnti									
MACROAGGREGATO 3:		Acquisto di beni e servizi									
8	1	1	3	URBANISTICA: NOLEGGIO ATTREZZATURE	U.1.03.02.07.000	0,00	competenza	0,00	2.000,00	2.000,00	2.000,00
				10801210 Resp. proc.: 46000 - SETTORE TRANSIZIONE DIGITALE			di cui già imp.	0,00	0,00	0,00	0,00
							di cui F.P.V.	0,00	0,00	0,00	0,00
							cassa	1.146,58			
8	1	1	3	URBANISTICA: OUTSOURCING SISTEMI INFORMATIVI	U.1.03.02.19.000	119.516,80	competenza	145.000,00	108.000,00	108.000,00	108.000,00
				10801290 Resp. proc.: 46000 - SETTORE TRANSIZIONE DIGITALE			di cui già imp.		35.000,00	0,00	0,00
							di cui F.P.V.	0,00	0,00	0,00	0,00
							cassa	98.466,67			
Totale MACROAGGREGATO 3 - Acquisto di beni e servizi						119.516,80	competenza	145.000,00	110.000,00	110.000,00	110.000,00
							di cui già imp.		35.000,00	0,00	0,00
							di cui F.P.V.	0,00	0,00	0,00	0,00
							cassa		99.613,25		
Totale TITOLO 1 - Spese correnti						119.516,80	competenza	145.000,00	110.000,00	110.000,00	110.000,00
							di cui già imp.		35.000,00	0,00	0,00
							di cui F.P.V.	0,00	0,00	0,00	0,00
							cassa		99.613,25		
Totale PROGRAMMA 1 - Urbanistica e assetto del territorio						119.516,80	competenza	145.000,00	110.000,00	110.000,00	110.000,00
							di cui già imp.		35.000,00	0,00	0,00
							di cui F.P.V.	0,00	0,00	0,00	0,00
							cassa		99.613,25		
Totale MISSIONE 8 - Assetto del territorio ed edilizia abitativa						119.516,80	competenza	145.000,00	110.000,00	110.000,00	110.000,00
							di cui già imp.		35.000,00	0,00	0,00
							di cui F.P.V.	0,00	0,00	0,00	0,00
							cassa		99.613,25		
MISSIONE 9:		Sviluppo sostenibile e tutela del territorio e dell'ambiente									
PROGRAMMA 2:		Tutela, valorizzazione e recupero ambientale									
TITOLO 1:		Spese correnti									
MACROAGGREGATO 3:		Acquisto di beni e servizi									
9	2	1	3	AMBIENTE: TELEFONIA FISSA E MOBILE	U.1.03.02.05.000	500,00	competenza	500,00	500,00	500,00	500,00
				10902100 Resp. proc.: 46000 - SETTORE TRANSIZIONE DIGITALE			di cui già imp.		291,00	0,00	0,00
							di cui F.P.V.	0,00	0,00	0,00	0,00
							cassa	494,67			
9	2	1	3	AMBIENTE: NOLEGGIO ATTREZZATURE	U.1.03.02.07.000	0,00	competenza	0,00	3.000,00	3.000,00	3.000,00
				10902110 Resp. proc.: 46000 - SETTORE TRANSIZIONE DIGITALE			di cui già imp.		0,00	0,00	0,00
							di cui F.P.V.	0,00	0,00	0,00	0,00
							cassa	1.373,19			

RESPONSABILE DI SERVIZIO: 46000 - SETTORE TRANSIZIONE DIGITALE (segue)

MISSIONE PROGRAMMA TITOLO MACROAGGR.	CAPITOLO	DENOMINAZIONE	PIANO FINANZIARIO (IV Liv.)	RESIDUI PRESUNTI AL TERMINE DELL'ESERCIZIO PRECEDENTE QUELLO CUI SI RIFERISCE IL BILANCIO		PREVISIONI DEFINITIVE DELL'ANNO PRECEDENTE QUELLO CUI SI RIFERISCE IL BILANCIO	PREVISIONI DEL BILANCIO PLURIENNALE		
							Previsioni dell'anno cui si riferisce il bilancio	Previsioni dell'anno 2026	Previsioni dell'anno 2027
9 2 1 3	10902180	AMBIENTE: OUTSOURCING SISTEMI INFORMATIVI Resp. proc.: 46000 - SETTORE TRANSIZIONE DIGITALE	U.1.03.02.19.000	80.000,00	competenza di cui già imp. di cui F.P.V. cassa	80.000,00 0,00 118.000,00	80.000,00 25.000,00 0,00 118.000,00	80.000,00 0,00 0,00 0,00	80.000,00 0,00 0,00 0,00
9 2 1 3	10902181	AMBIENTE: OUTSOURCING SISTEMA TLC Resp. proc.: 46000 - SETTORE TRANSIZIONE DIGITALE	U.1.03.02.19.000	10.000,00	competenza di cui già imp. di cui F.P.V. cassa	10.000,00 0,00 12.086,00	9.000,00 0,00 0,00 12.086,00	9.000,00 0,00 0,00 0,00	9.000,00 0,00 0,00 0,00
Totale MACROAGGREGATO 3 - Acquisto di beni e servizi				90.500,00	competenza di cui già imp. di cui F.P.V. cassa	90.500,00 25.291,00 0,00 131.953,86	92.500,00 25.291,00 0,00 131.953,86	92.500,00 0,00 0,00 0,00	92.500,00 0,00 0,00 0,00
Totale TITOLO 1 - Spese correnti				90.500,00	competenza di cui già imp. di cui F.P.V. cassa	90.500,00 25.291,00 0,00 131.953,86	92.500,00 25.291,00 0,00 131.953,86	92.500,00 0,00 0,00 0,00	92.500,00 0,00 0,00 0,00
Totale PROGRAMMA 2 - Tutela, valorizzazione e recupero ambientale				90.500,00	competenza di cui già imp. di cui F.P.V. cassa	90.500,00 25.291,00 0,00 131.953,86	92.500,00 25.291,00 0,00 131.953,86	92.500,00 0,00 0,00 0,00	92.500,00 0,00 0,00 0,00
Totale MISSIONE 9 - Sviluppo sostenibile e tutela del territorio e dell'ambiente				90.500,00	competenza di cui già imp. di cui F.P.V. cassa	90.500,00 25.291,00 0,00 131.953,86	92.500,00 25.291,00 0,00 131.953,86	92.500,00 0,00 0,00 0,00	92.500,00 0,00 0,00 0,00
MISSIONE 10:		Trasporti e diritto alla mobilità							
PROGRAMMA 5:		Viabilità e infrastrutture stradali							
TITOLO 1:		Spese correnti							
MACROAGGREGATO 3:		Acquisto di beni e servizi							
10 5 1 3	11005120	MOBILITA' : TELEFONIA FISSA E MOBILE Resp. proc.: 46000 - SETTORE TRANSIZIONE DIGITALE	U.1.03.02.05.000	1.500,00	competenza di cui già imp. di cui F.P.V. cassa	1.500,00 0,00 2.111,67	2.000,00 545,00 0,00 2.111,67	2.100,00 0,00 0,00 0,00	2.100,00 0,00 0,00 0,00
10 5 1 3	11005130	MOBILITA' :CANONI DI NOLEGGIO ATTREZZATURE Resp. proc.: 46000 - SETTORE TRANSIZIONE DIGITALE	U.1.03.02.07.000	0,00	competenza di cui già imp. di cui F.P.V. cassa	0,00 0,00 600,55	600,55 0,00 0,00 600,55	600,55 0,00 0,00 0,00	600,55 0,00 0,00 0,00
10 5 1 3	11005190	MOBILITA' : OUTSOURCING SISTEMI INFORMATIVI Resp. proc.: 46000 - SETTORE TRANSIZIONE DIGITALE	U.1.03.02.19.000	90.000,00	competenza di cui già imp. di cui F.P.V. cassa	90.000,00 0,00 90.000,00	90.000,00 29.000,00 0,00 90.000,00	90.000,00 0,00 0,00 0,00	90.000,00 0,00 0,00 0,00

RESPONSABILE DI SERVIZIO: 46000 - SETTORE TRANSIZIONE DIGITALE (segue)

MISSIONE PROGRAMMA TITOLO MACROAGGR.	CAPITOLO	DENOMINAZIONE	PIANO FINANZIARIO (IV Liv.)	RESIDUI PRESUNTI AL TERMINE DELL'ESERCIZIO PRECEDENTE QUELLO CUI SI RIFERISCE IL BILANCIO	PREVISIONI DEFINITIVE DELL'ANNO PRECEDENTE QUELLO CUI SI RIFERISCE IL BILANCIO	PREVISIONI DEL BILANCIO PLURIENNALE		
						Previsioni dell'anno cui si riferisce il bilancio	Previsioni dell'anno 2026	Previsioni dell'anno 2027
10 5 1 3	11005191	MOBILITA' : OUTSOURCING SISTEMA TLC Resp. proc.: 46000 - SETTORE TRANSIZIONE DIGITALE	U.1.03.02.19.000	21.520,00	competenza di cui già imp. di cui F.P.V. cassa	21.520,00 4.970,00 0,00 19.711,67	21.520,00 0,00 0,00	21.520,00 0,00 0,00
Totale MACROAGGREGATO 3 - Acquisto di beni e servizi				113.020,00	competenza di cui già imp. di cui F.P.V. cassa	113.020,00 114.120,55 34.515,00 0,00 112.423,89	114.220,55 0,00 0,00	114.220,55 0,00 0,00
Totale TITOLO 1 - Spese correnti				113.020,00	competenza di cui già imp. di cui F.P.V. cassa	113.020,00 114.120,55 34.515,00 0,00 112.423,89	114.220,55 0,00 0,00	114.220,55 0,00 0,00
Totale PROGRAMMA 5 - Viabilità e infrastrutture stradali				113.020,00	competenza di cui già imp. di cui F.P.V. cassa	113.020,00 114.120,55 34.515,00 0,00 112.423,89	114.220,55 0,00 0,00	114.220,55 0,00 0,00
Totale MISSIONE 10 - Trasporti e diritto alla mobilità				113.020,00	competenza di cui già imp. di cui F.P.V. cassa	113.020,00 114.120,55 34.515,00 0,00 112.423,89	114.220,55 0,00 0,00	114.220,55 0,00 0,00
MISSIONE 11:		Soccorso civile						
PROGRAMMA 1:		Sistema di protezione civile						
TITOLO 1:		Spese correnti						
MACROAGGREGATO 3:		Acquisto di beni e servizi						
11 1 1 3	11101070	PROTEZIONE CIVILE: TELEFONIA FISSA E MOBILE Resp. proc.: 46000 - SETTORE TRANSIZIONE DIGITALE	U.1.03.02.05.000	1.000,00	competenza di cui già imp. di cui F.P.V. cassa	1.000,00 551,00 0,00 957,20	1.000,00 0,00 0,00	1.000,00 0,00 0,00
11 1 1 3	11101075	PROTEZIONE CIVILE: SISTEMI INFORMATICI E DI TELECOMUNICAZIONE PER L'ALLERTAMENTO DELLA POPOLAZIONE Resp. proc.: 46000 - SETTORE TRANSIZIONE DIGITALE	U.1.03.02.05.000	0,00	competenza di cui già imp. di cui F.P.V. cassa	23.275,48 0,00 0,00 23.276,59	23.300,00 0,00 0,00	23.300,00 0,00 0,00
11 1 1 3	11101080	PROTEZIONE CIVILE: OUTSOURCING SISTEMI INFORMATIVI Resp. proc.: 46000 - SETTORE TRANSIZIONE DIGITALE	U.1.03.02.19.000	82.000,00	competenza di cui già imp. di cui F.P.V. cassa	82.000,00 26.000,00 0,00 81.473,33	82.000,00 0,00 0,00	82.000,00 0,00 0,00
11 1 1 3	11101081	PROTEZIONE CIVILE: OUTSOURCING SISTEMA TLC Resp. proc.: 46000 - SETTORE TRANSIZIONE DIGITALE	U.1.03.02.19.000	10.000,00	competenza di cui già imp. di cui F.P.V. cassa	10.000,00 0,00 0,00 6.672,20	10.000,00 0,00 0,00	10.000,00 0,00 0,00

RESPONSABILE DI SERVIZIO: 46000 - SETTORE TRANSIZIONE DIGITALE (segue)

MISSIONE PROGRAMMA TITOLO MACROAGGR.	CAPITOLO	DENOMINAZIONE	PIANO FINANZIARIO (IV Liv.)	RESIDUI PRESUNTI AL TERMINE DELL'ESERCIZIO PRECEDENTE QUELLO CUI SI RIFERISCE IL BILANCIO	PREVISIONI DEFINITIVE DELL'ANNO PRECEDENTE QUELLO CUI SI RIFERISCE IL BILANCIO	PREVISIONI DEL BILANCIO PLURIENNALE			
						Previsioni dell'anno cui si riferisce il bilancio	Previsioni dell'anno 2026	Previsioni dell'anno 2027	
		Totale MACROAGGREGATO 3 - Acquisto di beni e servizi		93.000,00	competenza di cui già imp. di cui F.P.V. cassa	116.275,48 0,00 112.379,32	116.300,00 26.551,00 0,00 112.379,32	116.300,00 0,00 0,00 116.300,00	116.300,00 0,00 0,00 116.300,00
		Totale TITOLO 1 - Spese correnti		93.000,00	competenza di cui già imp. di cui F.P.V. cassa	116.275,48 0,00 112.379,32	116.300,00 26.551,00 0,00 112.379,32	116.300,00 0,00 0,00 116.300,00	116.300,00 0,00 0,00 116.300,00
		Totale PROGRAMMA 1 - Sistema di protezione civile		93.000,00	competenza di cui già imp. di cui F.P.V. cassa	116.275,48 0,00 112.379,32	116.300,00 26.551,00 0,00 112.379,32	116.300,00 0,00 0,00 116.300,00	116.300,00 0,00 0,00 116.300,00
		Totale MISSIONE 11 - Soccorso civile		93.000,00	competenza di cui già imp. di cui F.P.V. cassa	116.275,48 0,00 112.379,32	116.300,00 26.551,00 0,00 112.379,32	116.300,00 0,00 0,00 116.300,00	116.300,00 0,00 0,00 116.300,00
MISSIONE 12:		Diritti sociali, politiche sociali e famiglia							
PROGRAMMA 1:		Interventi per l'infanzia e i minori e per asili nido							
TITOLO 1:		Spese correnti							
MACROAGGREGATO 3:		Acquisto di beni e servizi							
12	1	3	NIDI D'INFANZIA: TELEFONIA FISSA E MOBILE (RIL.IVA)	U.1.03.02.05.000	1.000,00	competenza di cui già imp. di cui F.P.V. cassa	1.000,00 583,00 0,00 915,00	1.000,00 0,00 0,00 1.000,00	1.000,00 0,00 0,00 1.000,00
			11201220 Resp. proc.: 46000 - SETTORE TRANSIZIONE DIGITALE						
12	1	3	NIDI D'INFANZIA: OUTSOURCING SISTEMA TLC (RIL.IVA)	U.1.03.02.19.000	5.000,00	competenza di cui già imp. di cui F.P.V. cassa	5.000,00 1.750,00 0,00 9.332,29	10.000,00 1.750,00 0,00 10.000,00	8.000,00 0,00 0,00 8.000,00
			11201375 Resp. proc.: 46000 - SETTORE TRANSIZIONE DIGITALE						
		Totale MACROAGGREGATO 3 - Acquisto di beni e servizi		6.000,00	competenza di cui già imp. di cui F.P.V. cassa	6.000,00 0,00 10.247,29	11.000,00 2.333,00 0,00 10.247,29	9.000,00 0,00 0,00 9.000,00	9.000,00 0,00 0,00 9.000,00
		Totale TITOLO 1 - Spese correnti		6.000,00	competenza di cui già imp. di cui F.P.V. cassa	6.000,00 0,00 10.247,29	11.000,00 2.333,00 0,00 10.247,29	9.000,00 0,00 0,00 9.000,00	9.000,00 0,00 0,00 9.000,00
		Totale PROGRAMMA 1 - Interventi per l'infanzia e i minori e per asili nido		6.000,00	competenza di cui già imp. di cui F.P.V. cassa	6.000,00 0,00 10.247,29	11.000,00 2.333,00 0,00 10.247,29	9.000,00 0,00 0,00 9.000,00	9.000,00 0,00 0,00 9.000,00

RESPONSABILE DI SERVIZIO: 46000 - SETTORE TRANSIZIONE DIGITALE (segue)

MISSIONE PROGRAMMA TITOLO MACROAGGR.	DENOMINAZIONE	PIANO FINANZIARIO (IV Liv.)	RESIDUI PRESUNTI AL TERMINE DELL'ESERCIZIO PRECEDENTE QUELLO CUI SI RIFERISCE IL BILANCIO	PREVISIONI DEFINITIVE DELL'ANNO PRECEDENTE QUELLO CUI SI RIFERISCE IL BILANCIO	PREVISIONI DEL BILANCIO PLURIENNALE			
					Previsioni dell'anno cui si riferisce il bilancio	Previsioni dell'anno 2026	Previsioni dell'anno 2027	
CAPITOLO								
PROGRAMMA 7: Programmazione e governo della rete dei servizi socio-sanitari e								
TITOLO 1: Spese correnti								
MACROAGGREGATO 3: Acquisto di beni e servizi								
12 7 1 3	SOCIALE: TELEFONIA FISSA E MOBILE	U.1.03.02.05.000	5.000,00	competenza	5.000,00	5.700,00	5.700,00	5.700,00
11207220	Resp. proc.: 46000 - SETTORE TRANSIZIONE DIGITALE			di cui già imp.		2.841,00	0,00	0,00
				di cui F.P.V.	0,00	0,00	0,00	0,00
				cassa		5.903,72		
12 7 1 3	SOCIALE: CANONI NOLEGGIO FOTOCOPIATRICI E CANONI	U.1.03.02.07.000	8.296,48	competenza	9.004,21	8.215,80	8.215,80	8.215,80
11207230	DI ASSISTENZA			di cui già imp.		8.215,80	8.215,80	6.497,39
	Resp. proc.: 46000 - SETTORE TRANSIZIONE DIGITALE			di cui F.P.V.	0,00	0,00	0,00	0,00
				cassa		10.993,59		
12 7 1 3	SOCIALE: OUTSOURCING SISTEMI INFORMATIVI	U.1.03.02.19.000	169.000,00	competenza	202.438,46	182.438,46	182.438,46	182.438,46
11207320	Resp. proc.: 46000 - SETTORE TRANSIZIONE DIGITALE			di cui già imp.		64.438,46	0,00	0,00
				di cui F.P.V.	0,00	0,00	0,00	0,00
				cassa		158.908,42		
12 7 1 3	SOCIALE: OUTSOURCING SISTEMA TLC	U.1.03.02.19.000	35.000,00	competenza	35.000,00	38.959,35	38.959,35	38.959,35
11207321	Resp. proc.: 46000 - SETTORE TRANSIZIONE DIGITALE			di cui già imp.		12.289,35	0,00	0,00
				di cui F.P.V.	0,00	0,00	0,00	0,00
				cassa		38.763,09		
	Totale MACROAGGREGATO 3 - Acquisto di beni e servizi		217.296,48	competenza	251.442,67	235.313,61	235.313,61	235.313,61
				di cui già imp.		87.784,61	8.215,80	6.497,39
				di cui F.P.V.	0,00	0,00	0,00	0,00
				cassa		214.568,82		
	Totale TITOLO 1 - Spese correnti		217.296,48	competenza	251.442,67	235.313,61	235.313,61	235.313,61
				di cui già imp.		87.784,61	8.215,80	6.497,39
				di cui F.P.V.	0,00	0,00	0,00	0,00
				cassa		214.568,82		
	Totale PROGRAMMA 7 - Programmazione e governo della rete dei servizi socio-sanitari e sociali		217.296,48	competenza	251.442,67	235.313,61	235.313,61	235.313,61
				di cui già imp.		87.784,61	8.215,80	6.497,39
				di cui F.P.V.	0,00	0,00	0,00	0,00
				cassa		214.568,82		
	Totale MISSIONE 12 - Diritti sociali, politiche sociali e famiglia		223.296,48	competenza	257.442,67	246.313,61	244.313,61	244.313,61
				di cui già imp.		90.117,61	8.215,80	6.497,39
				di cui F.P.V.	0,00	0,00	0,00	0,00
				cassa		224.816,11		
MISSIONE 14: Sviluppo economico e competitività								
PROGRAMMA 2: Commercio - reti distributive - tutela dei consumatori								
TITOLO 1: Spese correnti								
MACROAGGREGATO 3: Acquisto di beni e servizi								

RESPONSABILE DI SERVIZIO: 46000 - SETTORE TRANSIZIONE DIGITALE (segue)

MISSIONE PROGRAMMA TITOLO MACROAGGR.	DENOMINAZIONE	PIANO FINANZIARIO (IV Liv.)	RESIDUI PRESUNTI AL TERMINE DELL'ESERCIZIO PRECEDENTE QUELLO CUI SI RIFERISCE IL BILANCIO		PREVISIONI DEFINITIVE DELL'ANNO PRECEDENTE QUELLO CUI SI RIFERISCE IL BILANCIO	PREVISIONI DEL BILANCIO PLURIENNALE		
						Previsioni dell'anno cui si riferisce il bilancio	Previsioni dell'anno 2026	Previsioni dell'anno 2027
CAPITOLO								
14 2 1 3 11402016	ATTIVITA' ECONOMICHE: CANONI NOLEGGIO ATTREZZATURE Resp. proc.: 46000 - SETTORE TRANSIZIONE DIGITALE	U.1.03.02.07.000	0,00	competenza di cui già imp. di cui F.P.V. cassa	0,00 0,00 0,00 2.000,00	2.000,00 0,00 0,00 2.000,00	2.000,00 0,00 0,00 2.000,00	2.000,00 0,00 0,00 2.000,00
14 2 1 3 11402025	ATTIVITA' ECONOMICHE: OUTSOURCING SISTEMI INFORMATIVI Resp. proc.: 46000 - SETTORE TRANSIZIONE DIGITALE	U.1.03.02.19.000	105.540,00	competenza di cui già imp. di cui F.P.V. cassa	105.540,00 34.000,00 0,00 110.933,33	105.540,00 34.000,00 0,00 110.933,33	105.540,00 0,00 0,00 110.933,33	105.540,00 0,00 0,00 110.933,33
Totale MACROAGGREGATO 3 - Acquisto di beni e servizi			105.540,00	competenza di cui già imp. di cui F.P.V. cassa	105.540,00 34.000,00 0,00 112.933,33	107.540,00 34.000,00 0,00 112.933,33	107.540,00 0,00 0,00 112.933,33	107.540,00 0,00 0,00 112.933,33
Totale TITOLO 1 - Spese correnti			105.540,00	competenza di cui già imp. di cui F.P.V. cassa	105.540,00 34.000,00 0,00 112.933,33	107.540,00 34.000,00 0,00 112.933,33	107.540,00 0,00 0,00 112.933,33	107.540,00 0,00 0,00 112.933,33
Totale PROGRAMMA 2 - Commercio - reti distributive - tutela dei consumatori			105.540,00	competenza di cui già imp. di cui F.P.V. cassa	105.540,00 34.000,00 0,00 112.933,33	107.540,00 34.000,00 0,00 112.933,33	107.540,00 0,00 0,00 112.933,33	107.540,00 0,00 0,00 112.933,33
PROGRAMMA 4: Reti e altri servizi di pubblica utilità								
TITOLO 1: Spese correnti								
MACROAGGREGATO 3: Acquisto di beni e servizi								
14 4 1 3 11404100	SERVIZI A IMPRESE E ATTIVITA' ECONOMICHE: TELEFONIA FISSA E MOBILE Resp. proc.: 46000 - SETTORE TRANSIZIONE DIGITALE	U.1.03.02.05.000	1.000,00	competenza di cui già imp. di cui F.P.V. cassa	1.000,00 583,00 0,00 526,26	1.000,00 583,00 0,00 526,26	1.000,00 0,00 0,00 526,26	1.000,00 0,00 0,00 526,26
14 4 1 3 11404161	ATTIVITA' ECONOMICHE: OUTSOURCING SISTEMA TLC Resp. proc.: 46000 - SETTORE TRANSIZIONE DIGITALE	U.1.03.02.19.000	22.388,00	competenza di cui già imp. di cui F.P.V. cassa	22.388,00 2.210,00 0,00 22.388,00	11.788,00 2.210,00 0,00 22.388,00	11.788,00 0,00 0,00 22.388,00	11.788,00 0,00 0,00 22.388,00
Totale MACROAGGREGATO 3 - Acquisto di beni e servizi			23.388,00	competenza di cui già imp. di cui F.P.V. cassa	23.388,00 2.793,00 0,00 22.914,26	12.788,00 2.793,00 0,00 22.914,26	12.788,00 0,00 0,00 22.914,26	12.788,00 0,00 0,00 22.914,26
Totale TITOLO 1 - Spese correnti			23.388,00	competenza di cui già imp. di cui F.P.V. cassa	23.388,00 2.793,00 0,00 22.914,26	12.788,00 2.793,00 0,00 22.914,26	12.788,00 0,00 0,00 22.914,26	12.788,00 0,00 0,00 22.914,26

RESPONSABILE DI SERVIZIO: 46000 - SETTORE TRANSIZIONE DIGITALE (segue)

MISSIONE PROGRAMMA TITOLO MACROAGGR.	DENOMINAZIONE	PIANO FINANZIARIO (IV Liv.)	RESIDUI PRESUNTI AL TERMINE DELL'ESERCIZIO PRECEDENTE QUELLO CUI SI RIFERISCE IL BILANCIO	PREVISIONI DEFINITIVE DELL'ANNO PRECEDENTE QUELLO CUI SI RIFERISCE IL BILANCIO	PREVISIONI DEL BILANCIO PLURIENNALE			
					Previsioni dell'anno cui si riferisce il bilancio	Previsioni dell'anno 2026	Previsioni dell'anno 2027	
CAPITOLO								
	Totale PROGRAMMA 4 - Reti e altri servizi di pubblica utilità		23.388,00	competenza di cui già imp. di cui F.P.V. cassa	23.388,00 0,00 22.914,26	12.788,00 2.793,00 0,00 0,00	12.788,00 0,00 0,00 0,00	12.788,00 0,00 0,00 0,00
	Totale MISSIONE 14 - Sviluppo economico e competitività		128.928,00	competenza di cui già imp. di cui F.P.V. cassa	128.928,00 0,00 135.847,59	120.328,00 36.793,00 0,00 0,00	120.328,00 0,00 0,00 0,00	120.328,00 0,00 0,00 0,00
	Totale RESPONSABILE DI SERVIZIO: 46000 - SETTORE TRANSIZIONE DIGITALE		3.424.226,92	competenza di cui già imp. di cui F.P.V. cassa	7.713.496,28 0,00 6.207.553,66	6.412.748,01 1.994.837,16 0,00 0,00	4.706.290,98 284.999,37 0,00 0,00	4.706.290,98 64.663,19 0,00 0,00

RESPONSABILE DI SERVIZIO: 47000 - SETTORE TRANSIZIONE ECOLOGICA

MISSIONE PROGRAMMA TITOLO MACROAGGR.	DENOMINAZIONE	PIANO FINANZIARIO (IV Liv.)	RESIDUI PRESUNTI AL TERMINE DELL'ESERCIZIO PRECEDENTE QUELLO CUI SI RIFERISCE IL BILANCIO		PREVISIONI DEFINITIVE DELL'ANNO PRECEDENTE QUELLO CUI SI RIFERISCE IL BILANCIO	PREVISIONI DEL BILANCIO PLURIENNALE			
						Previsioni dell'anno cui si riferisce il bilancio	Previsioni dell'anno 2026	Previsioni dell'anno 2027	
CAPITOLO									
MISSIONE 9: Sviluppo sostenibile e tutela del territorio e dell'ambiente									
PROGRAMMA 1: Difesa del suolo									
TITOLO 1: Spese correnti									
MACROAGGREGATO 3: Acquisto di beni e servizi									
9 1 1 3	AMBIENTE: ATTIVITA' DI RIPRISTINO CONSEQUENTI A VIOLAZIONI AMBIENTALI Resp. proc.: 47000 - SETTORE TRANSIZIONE ECOLOGICA	U.1.03.02.99.000	0,00	competenza di cui già imp. di cui F.P.V. cassa	10.000,00 0,00 10.000,00	10.000,00 0,00 0,00 10.000,00	10.000,00 0,00 0,00 10.000,00	10.000,00 0,00 0,00 10.000,00	
9 1 1 3	PIANO ATTIVITA' ESTRATTIVE: INTERVENTI PER RISANAMENTO, RIPRISTINO E VALORIZZAZIONE AMBIENTALE (VEDI CAP. 03502480 E AVV) Resp. proc.: 47020 - S.O. QUALITA' ACQUA, CAVE E BONIFICHE	U.1.03.02.99.000	0,00	competenza di cui già imp. di cui F.P.V. cassa	100.000,00 0,00 11.674,04	100.000,00 0,00 0,00 11.674,04	100.000,00 0,00 0,00 11.674,04	100.000,00 0,00 0,00 11.674,04	
Totale MACROAGGREGATO 3 - Acquisto di beni e servizi			0,00	competenza di cui già imp. di cui F.P.V. cassa	110.000,00 0,00 0,00 21.674,04	110.000,00 0,00 0,00 21.674,04	110.000,00 0,00 0,00 21.674,04	110.000,00 0,00 0,00 21.674,04	
MACROAGGREGATO 4: Trasferimenti correnti									
9 1 1 4	PIANO ATTIVITA' ESTRATTIVE: TRASFERIMENTO ALLA REGIONE (VEDI CAP. 03502480 E AVV) Resp. proc.: 47020 - S.O. QUALITA' ACQUA, CAVE E BONIFICHE	U.1.04.01.02.000	0,00	competenza di cui già imp. di cui F.P.V. cassa	5.000,00 0,00 3.612,54	5.000,00 0,00 0,00 3.612,54	5.000,00 0,00 0,00 3.612,54	5.000,00 0,00 0,00 3.612,54	
9 1 1 4	PIANO ATTIVITA' ESTRATTIVE: TRASFERIMENTO ALLA PROVINCIA (VEDI CAP. 03502480 E AVV) Resp. proc.: 47020 - S.O. QUALITA' ACQUA, CAVE E BONIFICHE	U.1.04.01.02.000	0,00	competenza di cui già imp. di cui F.P.V. cassa	20.000,00 0,00 14.450,17	20.000,00 0,00 0,00 14.450,17	20.000,00 0,00 0,00 14.450,17	20.000,00 0,00 0,00 14.450,17	
9 1 1 4	TRASFERIMENTI PER ATTUAZIONE PAES E AD AGENZIA PER L'ENERGIA Resp. proc.: 47030 - S.O. ENERGIA E CLIMA	U.1.04.03.02.000	40.000,00	competenza di cui già imp. di cui F.P.V. cassa	40.000,00 0,00 44.633,33	40.000,00 0,00 0,00 44.633,33	40.000,00 0,00 0,00 44.633,33	40.000,00 0,00 0,00 44.633,33	
Totale MACROAGGREGATO 4 - Trasferimenti correnti			40.000,00	competenza di cui già imp. di cui F.P.V. cassa	65.000,00 0,00 0,00 62.696,04	65.000,00 0,00 0,00 62.696,04	65.000,00 0,00 0,00 62.696,04	65.000,00 0,00 0,00 62.696,04	
Totale TITOLO 1 - Spese correnti			40.000,00	competenza di cui già imp. di cui F.P.V. cassa	175.000,00 0,00 0,00 84.370,08	175.000,00 0,00 0,00 84.370,08	175.000,00 0,00 0,00 84.370,08	175.000,00 0,00 0,00 84.370,08	

RESPONSABILE DI SERVIZIO: 47000 - SETTORE TRANSIZIONE ECOLOGICA (segue)

MISSIONE PROGRAMMA TITOLO MACROAGGR.	DENOMINAZIONE	PIANO FINANZIARIO (IV Liv.)	RESIDUI PRESUNTI AL TERMINE DELL'ESERCIZIO PRECEDENTE QUELLO CUI SI RIFERISCE IL BILANCIO	PREVISIONI DEFINITIVE DELL'ANNO PRECEDENTE QUELLO CUI SI RIFERISCE IL BILANCIO	PREVISIONI DEL BILANCIO PLURIENNALE		
					Previsioni dell'anno cui si riferisce il bilancio	Previsioni dell'anno 2026	Previsioni dell'anno 2027
CAPITOLO							
Totale PROGRAMMA 1 - Difesa del suolo			40.000,00	competenza di cui già imp. di cui F.P.V. cassa	175.000,00 0,00 0,00 84.370,08	175.000,00 0,00 0,00 0,00	175.000,00 0,00 0,00 0,00
PROGRAMMA 2: Tutela, valorizzazione e recupero ambientale							
TITOLO 1: Spese correnti							
MACROAGGREGATO 3: Acquisto di beni e servizi							
9 2 1 3	ENERGIA E CLIMA - QUOTE ASSOCIATIVE	U.1.03.02.99.000	0,00	competenza	8.020,00	15.000,00	15.000,00
10902195	Resp. proc.: 47030 - S.O. ENERGIA E CLIMA			di cui già imp.	0,00	0,00	0,00
				di cui F.P.V.	0,00	0,00	0,00
				cassa		9.686,67	
9 2 1 3	AMBIENTE: QUOTE ASSOCIATIVE	U.1.03.02.99.000	0,00	competenza	250,00	10.000,00	10.000,00
10902215	Resp. proc.: 47000 - SETTORE TRANSIZIONE ECOLOGICA			di cui già imp.	0,00	0,00	0,00
				di cui F.P.V.	0,00	0,00	0,00
				cassa		9.430,00	
9 2 1 3	RIPRISTINI CAVE E BONIFICHE AMBIENTALI - SPESE PER	U.1.03.02.99.000	50.457,48	competenza	121.000,00	80.000,00	80.000,00
10902320	SERVIZI			di cui già imp.		30.881,12	7.637,50
	Resp. proc.: 47020 - S.O. QUALITA' ACQUA, CAVE E			di cui F.P.V.	0,00	0,00	0,00
	BONIFICHE			cassa		34.628,86	
9 2 1 3	BANDO MITE 2021: PIATTAFORMA DI SIMULAZIONE (VEDI	U.1.03.02.99.000	10.000,00	competenza	10.927,20	0,00	0,00
10902323	CAP. 02101976)			di cui già imp.	0,00	0,00	0,00
	Resp. proc.: 47030 - S.O. ENERGIA E CLIMA			di cui F.P.V.	0,00	0,00	0,00
				cassa		0,00	
9 2 1 3	SPESE PER DISTRIBUZIONE RETI GAS	U.1.03.02.15.000	14.030,00	competenza	0,00	0,00	0,00
10902500	Resp. proc.: 47030 - S.O. ENERGIA E CLIMA			di cui già imp.	0,00	0,00	0,00
				di cui F.P.V.	0,00	0,00	0,00
				cassa		14.030,00	
Totale MACROAGGREGATO 3 - Acquisto di beni e servizi			74.487,48	competenza di cui già imp. di cui F.P.V. cassa	140.197,20 30.881,12 0,00 67.775,53	105.000,00 7.637,50 0,00 0,00	105.000,00 3.200,09 0,00 0,00
MACROAGGREGATO 4: Trasferimenti correnti							
9 2 1 4	AMBIENTE: TRASFERIMENTI AD ASSOCIAZIONI ED ENTI	U.1.04.04.01.000	998,00	competenza	27.890,00	37.000,00	37.000,00
10902220	Resp. proc.: 47000 - SETTORE TRANSIZIONE ECOLOGICA			di cui già imp.	0,00	0,00	0,00
				di cui F.P.V.	0,00	0,00	0,00
				cassa		36.009,33	
9 2 1 4	AMBIENTE: VANTAGGI ECONOMICI E CONTRIBUTI PER	U.1.04.04.01.000	4.067,00	competenza	6.340,00	0,00	0,00
10902225	EFVENTI ED INIZIATIVE CON IL PATROCINIO DELL'ENTE			di cui già imp.	0,00	0,00	0,00
	Resp. proc.: 47000 - SETTORE TRANSIZIONE ECOLOGICA			di cui F.P.V.	0,00	0,00	0,00
				cassa		0,00	

RESPONSABILE DI SERVIZIO: 47000 - SETTORE TRANSIZIONE ECOLOGICA (segue)

MISSIONE PROGRAMMA TITOLO MACROAGGR.	CAPITOLO	DENOMINAZIONE	PIANO FINANZIARIO (IV Liv.)	RESIDUI PRESUNTI AL TERMINE DELL'ESERCIZIO PRECEDENTE QUELLO CUI SI RIFERISCE IL BILANCIO	PREVISIONI DEFINITIVE DELL'ANNO PRECEDENTE QUELLO CUI SI RIFERISCE IL BILANCIO	PREVISIONI DEL BILANCIO PLURIENNALE			
						Previsioni dell'anno cui si riferisce il bilancio	Previsioni dell'anno 2026	Previsioni dell'anno 2027	
9 2 1 4	10902310	TRASFERIMENTI A IMPRESE PER RIPRISTINI CAVE E BONIFICHE AMBIENTALI Resp. proc.: 47020 - S.O. QUALITA' ACQUA, CAVE E BONIFICHE	U.1.04.03.99.000	0,00	competenza di cui già imp. di cui F.P.V. cassa	50.000,00 0,00 0,00 50.000,00	50.000,00 0,00 0,00 50.000,00	50.000,00 0,00 0,00 50.000,00	50.000,00 0,00 0,00 50.000,00
Totale MACROAGGREGATO 4 - Trasferimenti correnti				5.065,00	competenza di cui già imp. di cui F.P.V. cassa	84.230,00 0,00 0,00 86.009,33	87.000,00 0,00 0,00 86.009,33	87.000,00 0,00 0,00 86.009,33	87.000,00 0,00 0,00 86.009,33
Totale TITOLO 1 - Spese correnti				79.552,48	competenza di cui già imp. di cui F.P.V. cassa	224.427,20 30.881,12 0,00 153.784,86	192.000,00 30.881,12 0,00 153.784,86	192.000,00 7.637,50 0,00 153.784,86	192.000,00 3.200,09 0,00 153.784,86
Totale PROGRAMMA 2 - Tutela, valorizzazione e recupero ambientale				79.552,48	competenza di cui già imp. di cui F.P.V. cassa	224.427,20 30.881,12 0,00 153.784,86	192.000,00 30.881,12 0,00 153.784,86	192.000,00 7.637,50 0,00 153.784,86	192.000,00 3.200,09 0,00 153.784,86
PROGRAMMA 3:		Rifiuti							
TITOLO 1:		Spese correnti							
MACROAGGREGATO 3:		Acquisto di beni e servizi							
9 3 1 3	10903050	BONIFICA DISCARICA METALFER Resp. proc.: 47020 - S.O. QUALITA' ACQUA, CAVE E BONIFICHE	U.1.03.02.09.000	18.905,26	competenza di cui già imp. di cui F.P.V. cassa	20.000,00 4.624,55 0,00 18.516,01	20.000,00 0,00 0,00 18.516,01	20.000,00 0,00 0,00 18.516,01	20.000,00 0,00 0,00 18.516,01
9 3 1 3	10903100	INTERVENTI DI SOSTENIBILITA' AMBIENTALE Resp. proc.: 47010 - S.O. AMBIENTE, AGENTI FISICI ED ECONOMIA CIRCOLARE	U.1.03.02.15.000	14.457,00	competenza di cui già imp. di cui F.P.V. cassa	14.457,00 0,00 0,00 23.145,00	30.000,00 14.457,00 0,00 23.145,00	30.000,00 0,00 0,00 23.145,00	30.000,00 0,00 0,00 23.145,00
9 3 1 3	10903115	PROGETTI DI ECONOMIA CIRCOLARE Resp. proc.: 47010 - S.O. AMBIENTE, AGENTI FISICI ED ECONOMIA CIRCOLARE	U.1.03.02.99.000	5.000,00	competenza di cui già imp. di cui F.P.V. cassa	5.000,00 0,00 0,00 0,00	15.000,00 0,00 0,00 0,00	30.000,00 0,00 0,00 0,00	30.000,00 0,00 0,00 0,00
Totale MACROAGGREGATO 3 - Acquisto di beni e servizi				38.362,26	competenza di cui già imp. di cui F.P.V. cassa	39.457,00 19.081,55 0,00 41.661,01	65.000,00 19.081,55 0,00 41.661,01	80.000,00 0,00 0,00 41.661,01	80.000,00 0,00 0,00 41.661,01
Totale TITOLO 1 - Spese correnti				38.362,26	competenza di cui già imp. di cui F.P.V. cassa	39.457,00 19.081,55 0,00 41.661,01	65.000,00 19.081,55 0,00 41.661,01	80.000,00 0,00 0,00 41.661,01	80.000,00 0,00 0,00 41.661,01

RESPONSABILE DI SERVIZIO: 47000 - SETTORE TRANSIZIONE ECOLOGICA (segue)

MISSIONE PROGRAMMA TITOLO MACROAGGR.	DENOMINAZIONE	PIANO FINANZIARIO (IV Liv.)	RESIDUI PRESUNTI AL TERMINE DELL'ESERCIZIO PRECEDENTE QUELLO CUI SI RIFERISCE IL BILANCIO	PREVISIONI DEFINITIVE DELL'ANNO PRECEDENTE QUELLO CUI SI RIFERISCE IL BILANCIO	PREVISIONI DEL BILANCIO PLURIENNALE			
					Previsioni dell'anno cui si riferisce il bilancio	Previsioni dell'anno 2026	Previsioni dell'anno 2027	
CAPITOLO								
Totale PROGRAMMA 3 - Rifiuti			38.362,26	competenza di cui già imp. di cui F.P.V. cassa	39.457,00 0,00 41.661,01	65.000,00 19.081,55 0,00 41.661,01	80.000,00 0,00 0,00 0,00	80.000,00 0,00 0,00 0,00
PROGRAMMA 4:	Servizio idrico integrato							
TITOLO 1:	Spese correnti							
MACROAGGREGATO 3:	Acquisto di beni e servizi							
9 4 1 3	AMBIENTE: QUALITA' ACQUA IN CORPI IDRICI	U.1.03.02.99.000	0,00	competenza di cui già imp. di cui F.P.V. cassa	0,00 0,00 0,00	10.000,00 0,00 0,00 0,00	20.000,00 0,00 0,00 0,00	20.000,00 0,00 0,00 0,00
10904400	Resp. proc.: 47020 - S.O. QUALITA' ACQUA, CAVE E BONIFICHE							
Totale MACROAGGREGATO 3 - Acquisto di beni e servizi			0,00	competenza di cui già imp. di cui F.P.V. cassa	0,00 0,00 0,00 0,00	10.000,00 0,00 0,00 0,00	20.000,00 0,00 0,00 0,00	20.000,00 0,00 0,00 0,00
Totale TITOLO 1 - Spese correnti			0,00	competenza di cui già imp. di cui F.P.V. cassa	0,00 0,00 0,00 0,00	10.000,00 0,00 0,00 0,00	20.000,00 0,00 0,00 0,00	20.000,00 0,00 0,00 0,00
TITOLO 2:	Spese in conto capitale							
MACROAGGREGATO 2:	Investimenti fissi lordi							
9 4 2 2	INTERVENTO DI TRATTAMENTO E RIMOZIONE COMPLETA DEI CUMULI DI MATERIALE DA SCAVO PROVENIENTE DALLA COSTRUZIONE DELLA CASSA DI ESPANSIONE IN LOC. MARANO.	U.2.02.03.06.000	0,43	competenza di cui già imp. di cui F.P.V. cassa	0,00 0,00 0,43	0,00 0,00 0,00 0,43	0,00 0,00 0,00 0,00	0,00 0,00 0,00 0,00
20904000	Resp. proc.: 47020 - S.O. QUALITA' ACQUA, CAVE E BONIFICHE							
Totale MACROAGGREGATO 2 - Investimenti fissi lordi			0,43	competenza di cui già imp. di cui F.P.V. cassa	0,00 0,00 0,00 0,43	0,00 0,00 0,00 0,43	0,00 0,00 0,00 0,00	0,00 0,00 0,00 0,00
Totale TITOLO 2 - Spese in conto capitale			0,43	competenza di cui già imp. di cui F.P.V. cassa	0,00 0,00 0,00 0,43	0,00 0,00 0,00 0,43	0,00 0,00 0,00 0,00	0,00 0,00 0,00 0,00
Totale PROGRAMMA 4 - Servizio idrico integrato			0,43	competenza di cui già imp. di cui F.P.V. cassa	0,00 0,00 0,00 0,43	10.000,00 0,00 0,00 0,43	20.000,00 0,00 0,00 0,00	20.000,00 0,00 0,00 0,00
PROGRAMMA 8:	Qualità dell'aria e riduzione dell'inquinamento							
TITOLO 1:	Spese correnti							

RESPONSABILE DI SERVIZIO: 47000 - SETTORE TRANSIZIONE ECOLOGICA (segue)

MISSIONE PROGRAMMA TITOLO MACROAGGR.	CAPITOLO	DENOMINAZIONE	PIANO FINANZIARIO (IV Liv.)	RESIDUI PRESUNTI AL TERMINE DELL'ESERCIZIO PRECEDENTE QUELLO CUI SI RIFERISCE IL BILANCIO		PREVISIONI DEFINITIVE DELL'ANNO PRECEDENTE QUELLO CUI SI RIFERISCE IL BILANCIO	PREVISIONI DEL BILANCIO PLURIENNALE		
							Previsioni dell'anno cui si riferisce il bilancio	Previsioni dell'anno 2026	Previsioni dell'anno 2027
MACROAGGREGATO 3: Acquisto di beni e servizi									
9 8 1 3	10908050	AGRICOLTURA: STUDI, SERVIZI E ATTIVITA' DI AGRICOLTURA SOSTENIBILE Resp. proc.: 47000 - SETTORE TRANSIZIONE ECOLOGICA	U.1.03.02.11.000	0,00	competenza di cui già imp. di cui F.P.V. cassa	10.000,00 0,00 0,00 0,00	0,00 0,00 0,00 0,00	0,00 0,00 0,00 0,00	0,00 0,00 0,00 0,00
9 8 1 3	10908055	CONTRATTO CLIMATICO DI CITTA' Resp. proc.: 47030 - S.O. ENERGIA E CLIMA	U.1.03.02.11.000	0,00	competenza di cui già imp. di cui F.P.V. cassa	0,00 0,00 0,00 0,00	20.000,00 0,00 0,00 0,00	40.000,00 0,00 0,00 0,00	40.000,00 0,00 0,00 0,00
9 8 1 3	10908100	SERVIZI AMMINISTRATIVI AMBIENTALI E SANITARI Resp. proc.: 47010 - S.O. AMBIENTE, AGENTI FISICI ED ECONOMIA CIRCOLARE	U.1.03.02.16.000	0,00	competenza di cui già imp. di cui F.P.V. cassa	3.000,00 0,00 0,00 3.000,00	3.000,00 0,00 0,00 0,00	3.000,00 0,00 0,00 0,00	3.000,00 0,00 0,00 0,00
9 8 1 3	10908101	AMBIENTE: STUDI E ATTIVITA' IN CAMPO AMBIENTALE ED IGIENICO SANITARIO Resp. proc.: 47010 - S.O. AMBIENTE, AGENTI FISICI ED ECONOMIA CIRCOLARE	U.1.03.02.11.000	61.506,34	competenza di cui già imp. di cui F.P.V. cassa	54.511,68 0,00 0,00 24.534,22	50.000,00 0,00 0,00 0,00	50.000,00 0,00 0,00 0,00	50.000,00 0,00 0,00 0,00
9 8 1 3	10908102	AFFIDAMENTO DI SERVIZI IN CAMPO ENERGETICO Resp. proc.: 47030 - S.O. ENERGIA E CLIMA	U.1.03.02.99.000	5.234,00	competenza di cui già imp. di cui F.P.V. cassa	2.000,00 0,00 0,00 8.870,06	25.000,00 0,00 0,00 0,00	25.000,00 0,00 0,00 0,00	25.000,00 0,00 0,00 0,00
9 8 1 3	10908150	PROGETTO EUROPEO URBREATH I.E. - MISSIONI (VEDI CAP 02105605) Resp. proc.: 47030 - S.O. ENERGIA E CLIMA	U.1.03.02.02.000	943,45	competenza di cui già imp. di cui F.P.V. cassa	3.000,00 0,00 0,00 1.500,00	3.000,00 0,00 0,00 0,00	3.000,00 0,00 0,00 0,00	0,00 0,00 0,00 0,00
9 8 1 3	10908160	PROGETTO EUROPEO URBREATH I.E. - SPESE GENERALI (VEDI CAP 02105605) Resp. proc.: 47030 - S.O. ENERGIA E CLIMA	U.1.03.02.99.000	0,00	competenza di cui già imp. di cui F.P.V. cassa	27.951,23 0,00 0,00 0,00	21.343,68 0,00 0,00 0,00	21.238,68 0,00 0,00 0,00	0,00 0,00 0,00 0,00
Totale MACROAGGREGATO 3 - Acquisto di beni e servizi				67.683,79	competenza di cui già imp. di cui F.P.V. cassa	100.462,91 0,00 0,00 37.904,28	122.343,68 0,00 0,00 37.904,28	142.238,68 0,00 0,00 0,00	118.000,00 0,00 0,00 0,00
Totale TITOLO 1 - Spese correnti				67.683,79	competenza di cui già imp. di cui F.P.V. cassa	100.462,91 0,00 0,00 37.904,28	122.343,68 0,00 0,00 37.904,28	142.238,68 0,00 0,00 0,00	118.000,00 0,00 0,00 0,00

RESPONSABILE DI SERVIZIO: 47000 - SETTORE TRANSIZIONE ECOLOGICA (segue)

MISSIONE PROGRAMMA TITOLO MACROAGGR.	DENOMINAZIONE	PIANO FINANZIARIO (IV Liv.)	RESIDUI PRESUNTI AL TERMINE DELL'ESERCIZIO PRECEDENTE QUELLO CUI SI RIFERISCE IL BILANCIO		PREVISIONI DEFINITIVE DELL'ANNO PRECEDENTE QUELLO CUI SI RIFERISCE IL BILANCIO	PREVISIONI DEL BILANCIO PLURIENNALE		
						Previsioni dell'anno cui si riferisce il bilancio	Previsioni dell'anno 2026	Previsioni dell'anno 2027
CAPITOLO								
Totale PROGRAMMA 8 - Qualità dell'aria e riduzione dell'inquinamento			67.683,79	competenza	100.462,91	122.343,68	142.238,68	118.000,00
				di cui già imp.		0,00	0,00	0,00
				di cui F.P.V.	0,00	0,00	0,00	0,00
				cassa		37.904,28		
Totale MISSIONE 9 - Sviluppo sostenibile e tutela del territorio e dell'ambiente			225.598,96	competenza	539.347,11	564.343,68	609.238,68	585.000,00
				di cui già imp.		49.962,67	7.637,50	3.200,09
				di cui F.P.V.	0,00	0,00	0,00	0,00
				cassa		317.720,66		
MISSIONE 13:	Tutela della salute							
PROGRAMMA 7:	Ulteriori spese in materia sanitaria							
TITOLO 1:	Spese correnti							
MACROAGGREGATO 3:	Acquisto di beni e servizi							
13 7 1 3	INTERVENTI IN CAMPO IGIENICO SANITARIO	U.1.03.02.15.000	55.282,21	competenza	213.860,00	300.000,00	315.000,00	315.000,00
11307145	Resp. proc.: 47010 - S.O. AMBIENTE, AGENTI FISICI ED ECONOMIA CIRCOLARE			di cui già imp.		62.632,47	67.757,05	0,00
				di cui F.P.V.	0,00	0,00	0,00	0,00
				cassa		104.505,03		
Totale MACROAGGREGATO 3 - Acquisto di beni e servizi			55.282,21	competenza	213.860,00	300.000,00	315.000,00	315.000,00
				di cui già imp.		62.632,47	67.757,05	0,00
				di cui F.P.V.	0,00	0,00	0,00	0,00
				cassa		104.505,03		
Totale TITOLO 1 - Spese correnti			55.282,21	competenza	213.860,00	300.000,00	315.000,00	315.000,00
				di cui già imp.		62.632,47	67.757,05	0,00
				di cui F.P.V.	0,00	0,00	0,00	0,00
				cassa		104.505,03		
Totale PROGRAMMA 7 - Ulteriori spese in materia sanitaria			55.282,21	competenza	213.860,00	300.000,00	315.000,00	315.000,00
				di cui già imp.		62.632,47	67.757,05	0,00
				di cui F.P.V.	0,00	0,00	0,00	0,00
				cassa		104.505,03		
Totale MISSIONE 13 - Tutela della salute			55.282,21	competenza	213.860,00	300.000,00	315.000,00	315.000,00
				di cui già imp.		62.632,47	67.757,05	0,00
				di cui F.P.V.	0,00	0,00	0,00	0,00
				cassa		104.505,03		
MISSIONE 17:	Energia e diversificazione delle fonti energetiche							
PROGRAMMA 1:	Fonti energetiche							
TITOLO 1:	Spese correnti							
MACROAGGREGATO 3:	Acquisto di beni e servizi							
17 1 1 3	ENERGIA: STUDIO DI PROGETTI FOTOVOLTAICI PER	U.1.03.02.99.000	19.520,00	competenza	48.000,00	20.000,00	40.000,00	40.000,00
11701010	COMUNITA' ENERGETICHE			di cui già imp.		0,00	0,00	0,00
	Resp. proc.: 47030 - S.O. ENERGIA E CLIMA			di cui F.P.V.	0,00	0,00	0,00	0,00
				cassa		0,00		

RESPONSABILE DI SERVIZIO: 47000 - SETTORE TRANSIZIONE ECOLOGICA (segue)

MISSIONE PROGRAMMA TITOLO MACROAGGR.	CAPITOLO	DENOMINAZIONE	PIANO FINANZIARIO (IV Liv.)	RESIDUI PRESUNTI AL TERMINE DELL'ESERCIZIO PRECEDENTE QUELLO CUI SI RIFERISCE IL BILANCIO		PREVISIONI DEFINITIVE DELL'ANNO PRECEDENTE QUELLO CUI SI RIFERISCE IL BILANCIO	PREVISIONI DEL BILANCIO PLURIENNALE		
							Previsioni dell'anno cui si riferisce il bilancio	Previsioni dell'anno 2026	Previsioni dell'anno 2027
17 1 1 3	11701066	PROGETTO EUROPEO LIFE PLAN4CET: MISSIONI (VEDI CAP 02105600 E COFINANZIAMENTO) Resp. proc.: 47030 - S.O. ENERGIA E CLIMA	U.1.03.02.02.000	0,00	competenza di cui già imp. di cui F.P.V. cassa	1.500,00 0,00 0,00 548,77	2.500,00 0,00 0,00 548,77	1.500,00 0,00 0,00 548,77	0,00 0,00 0,00 548,77
17 1 1 3	11701067	PROGETTO EUROPEO LIFE PLAN4CET: SPESE GENERALI (VEDI CAP 02105600 E COFINANZIAMENTO) Resp. proc.: 47030 - S.O. ENERGIA E CLIMA	U.1.03.02.99.000	3.330,00	competenza di cui già imp. di cui F.P.V. cassa	5.500,00 0,00 0,00 0,00	2.500,00 0,00 0,00 0,00	500,00 0,00 0,00 0,00	0,00 0,00 0,00 0,00
17 1 1 3	11701100	GSE: REGOLARIZZO CONTABILE SPESE TECNICHE DA PROVENTI IN AMBITO ENERGETICO - CONTO ENERGIA - VEDI CAP 03102143 E AUTOFINANZIAMENTO Resp. proc.: 47030 - S.O. ENERGIA E CLIMA	U.1.03.02.99.000	0,00	competenza di cui già imp. di cui F.P.V. cassa	250,00 0,00 0,00 250,00	250,00 0,00 0,00 250,00	250,00 0,00 0,00 250,00	250,00 0,00 0,00 250,00
17 1 1 3	11701225	PROGETTO EUROPEO POTENT: PRESTAZIONI PROFESSIONALI E SPECIALISTICHE (VEDI CAP 02105080) Resp. proc.: 47030 - S.O. ENERGIA E CLIMA	U.1.03.02.11.000	600,00	competenza di cui già imp. di cui F.P.V. cassa	0,00 0,00 0,00 600,00	0,00 0,00 0,00 600,00	0,00 0,00 0,00 600,00	0,00 0,00 0,00 600,00
17 1 1 3	11701234	PROGETTO EUROPEO COOLTORISE: ORGANIZZAZIONE EVENTI, PUBBLICITA' E SPESE DI MISSIONE - VEDI CAP 02105515 Resp. proc.: 47030 - S.O. ENERGIA E CLIMA	U.1.03.02.02.000	574,40	competenza di cui già imp. di cui F.P.V. cassa	700,00 0,00 0,00 487,84	0,00 0,00 0,00 487,84	0,00 0,00 0,00 487,84	0,00 0,00 0,00 487,84
17 1 1 3	11701235	PROGETTO EUROPEO COOLTORISE: SPESE GENERALI - VEDI CAP 02105515 Resp. proc.: 47030 - S.O. ENERGIA E CLIMA	U.1.03.02.99.000	0,00	competenza di cui già imp. di cui F.P.V. cassa	43,14 0,00 0,00 0,00	0,00 0,00 0,00 0,00	0,00 0,00 0,00 0,00	0,00 0,00 0,00 0,00
Totale MACROAGGREGATO 3 - Acquisto di beni e servizi				24.024,40	competenza di cui già imp. di cui F.P.V. cassa	55.993,14 0,00 0,00 1.886,61	25.250,00 0,00 0,00 1.886,61	42.250,00 0,00 0,00 1.886,61	40.250,00 0,00 0,00 1.886,61
MACROAGGREGATO 4: Trasferimenti correnti									
17 1 1 4	11701236	PROGETTO EUROPEO COOLTORISE: TRASFERIMENTI A SOCIETA' CONTROLLATE - VEDI CAP 02105515 E AVV Resp. proc.: 47030 - S.O. ENERGIA E CLIMA	U.1.04.03.02.000	242,30	competenza di cui già imp. di cui F.P.V. cassa	24.200,00 0,00 0,00 242,30	0,00 0,00 0,00 242,30	0,00 0,00 0,00 242,30	0,00 0,00 0,00 242,30
17 1 1 4	11701305	POR FESR - AZIONE 2.2.4 - CONTRIBUTO REGIONALE PROGETTO SU TEMI DELLA TRANSIZIONE ENERGETICA - TRASFERIMENTO A SOCIETA' CONTROLLATE (VEDI CAP 2105300 E COFINANZIAMENTO) Resp. proc.: 47030 - S.O. ENERGIA E CLIMA	U.1.04.03.01.000	19.759,04	competenza di cui già imp. di cui F.P.V. cassa	24.698,50 0,00 0,00 0,00	0,00 0,00 0,00 0,00	0,00 0,00 0,00 0,00	0,00 0,00 0,00 0,00

RESPONSABILE DI SERVIZIO: 47000 - SETTORE TRANSIZIONE ECOLOGICA (segue)

MISSIONE PROGRAMMA TITOLO MACROAGGR.	CAPITOLO	DENOMINAZIONE	PIANO FINANZIARIO (IV Liv.)	RESIDUI PRESUNTI AL TERMINE DELL'ESERCIZIO PRECEDENTE QUELLO CUI SI RIFERISCE IL BILANCIO	PREVISIONI DEFINITIVE DELL'ANNO PRECEDENTE QUELLO CUI SI RIFERISCE IL BILANCIO	PREVISIONI DEL BILANCIO PLURIENNALE			
						Previsioni dell'anno cui si riferisce il bilancio	Previsioni dell'anno 2026	Previsioni dell'anno 2027	
17 1 1 4	11701309	PROGETTO EUROPEO POTENT: RIMBORSO MISSIONI GRUPPO DI LAVORO APPARTENENTI AD ENTI LOCALI (VEDI CAP 02105080) Resp. proc.: 47030 - S.O. ENERGIA E CLIMA	U.1.04.01.02.000	1.000,00	competenza di cui già imp. di cui F.P.V. cassa	0,00 0,00 0,00 0,00	0,00 0,00 0,00 0,00	0,00 0,00 0,00 0,00	0,00 0,00 0,00 0,00
17 1 1 4	11701315	COMUNITA' ENERGETICHE RINNOVABILI - FONDO DI GESTIONE Resp. proc.: 47030 - S.O. ENERGIA E CLIMA	U.1.04.03.02.000	0,00	competenza di cui già imp. di cui F.P.V. cassa	12.500,00 0,00 0,00 0,00	10.000,00 0,00 0,00 0,00	0,00 0,00 0,00 0,00	0,00 0,00 0,00 0,00
Totale MACROAGGREGATO 4 - Trasferimenti correnti				21.001,34	competenza di cui già imp. di cui F.P.V. cassa	61.398,50 0,00 0,00 242,30	10.000,00 0,00 0,00 0,00	0,00 0,00 0,00 0,00	0,00 0,00 0,00 0,00
Totale TITOLO 1 - Spese correnti				45.025,74	competenza di cui già imp. di cui F.P.V. cassa	117.391,64 0,00 0,00 2.128,91	35.250,00 0,00 0,00 2.128,91	42.250,00 0,00 0,00 0,00	40.250,00 0,00 0,00 0,00
TITOLO 3:		Spese per incremento di attività finanziarie							
MACROAGGREGATO 1:		Acquisizioni di attività finanziarie							
17 1 3 1	31701000	COMUNITA' ENERGETICHE RINNOVABILI - FONDO DI DOTAZIONE Resp. proc.: 47030 - S.O. ENERGIA E CLIMA	U.3.01.01.03.000	0,00	competenza di cui già imp. di cui F.P.V. cassa	12.500,00 0,00 0,00 0,00	0,00 0,00 0,00 0,00	0,00 0,00 0,00 0,00	0,00 0,00 0,00 0,00
Totale MACROAGGREGATO 1 - Acquisizioni di attività finanziarie				0,00	competenza di cui già imp. di cui F.P.V. cassa	12.500,00 0,00 0,00 0,00	0,00 0,00 0,00 0,00	0,00 0,00 0,00 0,00	0,00 0,00 0,00 0,00
Totale TITOLO 3 - Spese per incremento di attività finanziarie				0,00	competenza di cui già imp. di cui F.P.V. cassa	12.500,00 0,00 0,00 0,00	0,00 0,00 0,00 0,00	0,00 0,00 0,00 0,00	0,00 0,00 0,00 0,00
Totale PROGRAMMA 1 - Fonti energetiche				45.025,74	competenza di cui già imp. di cui F.P.V. cassa	129.891,64 0,00 0,00 2.128,91	35.250,00 0,00 0,00 2.128,91	42.250,00 0,00 0,00 0,00	40.250,00 0,00 0,00 0,00
Totale MISSIONE 17 - Energia e diversificazione delle fonti energetiche				45.025,74	competenza di cui già imp. di cui F.P.V. cassa	129.891,64 0,00 0,00 2.128,91	35.250,00 0,00 0,00 2.128,91	42.250,00 0,00 0,00 0,00	40.250,00 0,00 0,00 0,00

RESPONSABILE DI SERVIZIO: 47000 - SETTORE TRANSIZIONE ECOLOGICA (segue)

Totale RESPONSABILE DI SERVIZIO: 47000 - SETTORE TRANSIZIONE ECOLOGICA	325.906,91	competenza	883.098,75	899.593,68	966.488,68	940.250,00
		di cui già imp.		112.595,14	75.394,55	3.200,09
		di cui F.P.V.	0,00	0,00	0,00	0,00
		cassa		424.354,60		

RESPONSABILE DI SERVIZIO: 62000 - SETTORE SERVIZI EDUCATIVI, SISTEMA BIBLIOTECARIO, ARCHIVI, PARI OPPORTUNITA' E BENESSERE ANIMALE

MISSIONE PROGRAMMA TITOLO MACROAGGR.	CAPITOLO	DENOMINAZIONE	PIANO FINANZIARIO (IV Liv.)	RESIDUI PRESUNTI AL TERMINE DELL'ESERCIZIO PRECEDENTE QUELLO CUI SI RIFERISCE IL BILANCIO		PREVISIONI DEFINITIVE DELL'ANNO PRECEDENTE QUELLO CUI SI RIFERISCE IL BILANCIO	PREVISIONI DEL BILANCIO PLURIENNALE		
							Previsioni dell'anno cui si riferisce il bilancio	Previsioni dell'anno 2026	Previsioni dell'anno 2027
MISSIONE 1:		Servizi istituzionali, generali e di gestione							
PROGRAMMA 2:		Segreteria generale							
TITOLO 1:		Spese correnti							
MACROAGGREGATO 3:		Acquisto di beni e servizi							
1 2 1 3	10102300	ARCHIVIO STORICO: MANUTENZIONE E VALORIZZAZIONE - Resp. proc.: 62080 - S.O. SERVIZIO ARCHIVI E PROTOCOLLO	U.1.03.02.09.000	3.831,06	competenza di cui già imp. di cui F.P.V. cassa	3.831,06 0,00 0,00 2.702,79	5.000,00 0,00 0,00 2.702,79	5.000,00 0,00 0,00 2.702,79	5.000,00 0,00 0,00 2.702,79
1 2 1 3	10102301	ARCHIVIO STORICO: MANUTENZIONE E VALORIZZAZIONE - FINANZIATO DA AVANZO LIBERO Resp. proc.: 62080 - S.O. SERVIZIO ARCHIVI E PROTOCOLLO	U.1.03.02.09.000	65.000,00	competenza di cui già imp. di cui F.P.V. cassa	65.000,00 0,00 0,00 0,00	0,00 0,00 0,00 0,00	0,00 0,00 0,00 0,00	0,00 0,00 0,00 0,00
1 2 1 3	10102302	ARCHIVIO STORICO: MANUTENZIONE E VALORIZZAZIONE - FINANZIATO DA AVANZO LIBERO Resp. proc.: 62080 - S.O. SERVIZIO ARCHIVI E PROTOCOLLO	U.1.03.01.02.000	0,00	competenza di cui già imp. di cui F.P.V. cassa	30.000,00 0,00 0,00 0,00	0,00 0,00 0,00 0,00	0,00 0,00 0,00 0,00	0,00 0,00 0,00 0,00
1 2 1 3	10102311	VALORIZZAZIONE E VARIE PER ARCHIVI STORICI Resp. proc.: 62080 - S.O. SERVIZIO ARCHIVI E PROTOCOLLO	U.1.03.02.13.000	4.950,00	competenza di cui già imp. di cui F.P.V. cassa	11.168,94 0,00 0,00 7.700,00	10.000,00 0,00 0,00 7.700,00	10.000,00 0,00 0,00 7.700,00	10.000,00 0,00 0,00 7.700,00
1 2 1 3	10102325	ARCHIVI:ACQUISTO BENI DI CONSUMO Resp. proc.: 62080 - S.O. SERVIZIO ARCHIVI E PROTOCOLLO	U.1.03.01.02.000	0,00	competenza di cui già imp. di cui F.P.V. cassa	3.000,00 0,00 0,00 985,83	3.000,00 0,00 0,00 985,83	3.000,00 0,00 0,00 985,83	3.000,00 0,00 0,00 985,83
1 2 1 3	10102350	PROTOCOLLO: SPESE POSTALI, BOLLI, CARTA BOLLATA E SPESE DI FUNZIONAMENTO Resp. proc.: 62080 - S.O. SERVIZIO ARCHIVI E PROTOCOLLO	U.1.03.02.16.000	65.369,11	competenza di cui già imp. di cui F.P.V. cassa	75.620,87 0,00 0,00 61.355,85	80.000,00 0,00 0,00 61.355,85	80.000,00 0,00 0,00 61.355,85	80.000,00 0,00 0,00 61.355,85
		Totale MACROAGGREGATO 3 - Acquisto di beni e servizi		139.150,17	competenza di cui già imp. di cui F.P.V. cassa	188.620,87 0,00 0,00 72.744,47	98.000,00 0,00 0,00 72.744,47	98.000,00 0,00 0,00 72.744,47	98.000,00 0,00 0,00 72.744,47
		Totale TITOLO 1 - Spese correnti		139.150,17	competenza di cui già imp. di cui F.P.V. cassa	188.620,87 0,00 0,00 72.744,47	98.000,00 0,00 0,00 72.744,47	98.000,00 0,00 0,00 72.744,47	98.000,00 0,00 0,00 72.744,47

RESPONSABILE DI SERVIZIO: 62000 - SETTORE SERVIZI EDUCATIVI, SISTEMA BIBLIOTECARIO, ARCHIVI, PARI OPPORTUNITA' E BENESSERE ANIMALE (segue)

MISSIONE PROGRAMMA TITOLO MACROAGGR.	DENOMINAZIONE	PIANO FINANZIARIO (IV Liv.)	RESIDUI PRESUNTI AL TERMINE DELL'ESERCIZIO PRECEDENTE QUELLO CUI SI RIFERISCE IL BILANCIO		PREVISIONI DEFINITIVE DELL'ANNO PRECEDENTE QUELLO CUI SI RIFERISCE IL BILANCIO	PREVISIONI DEL BILANCIO PLURIENNALE		
						Previsioni dell'anno cui si riferisce il bilancio	Previsioni dell'anno 2026	Previsioni dell'anno 2027
CAPITOLO								
Totale PROGRAMMA 2 - Segreteria generale			139.150,17	competenza	188.620,87	98.000,00	98.000,00	98.000,00
				di cui già imp.		0,00	0,00	0,00
				di cui F.P.V.	0,00	0,00	0,00	0,00
				cassa		72.744,47		
PROGRAMMA 11:	Altri servizi generali							
TITOLO 1:	Spese correnti							
MACROAGGREGATO 3:	Acquisto di beni e servizi							
1 11 1 3	SPESE PER NOTIFICA ATTI	U.1.03.02.16.000	0,00	competenza	2.500,00	10.000,00	10.000,00	10.000,00
10111375	Resp. proc.: 62080 - S.O. SERVIZIO ARCHIVI E PROTOCOLLO			di cui già imp.		0,00	0,00	0,00
				di cui F.P.V.	0,00	0,00	0,00	0,00
				cassa		1.226,87		
Totale MACROAGGREGATO 3 - Acquisto di beni e servizi			0,00	competenza	2.500,00	10.000,00	10.000,00	10.000,00
				di cui già imp.		0,00	0,00	0,00
				di cui F.P.V.	0,00	0,00	0,00	0,00
				cassa		1.226,87		
Totale TITOLO 1 - Spese correnti			0,00	competenza	2.500,00	10.000,00	10.000,00	10.000,00
				di cui già imp.		0,00	0,00	0,00
				di cui F.P.V.	0,00	0,00	0,00	0,00
				cassa		1.226,87		
Totale PROGRAMMA 11 - Altri servizi generali			0,00	competenza	2.500,00	10.000,00	10.000,00	10.000,00
				di cui già imp.		0,00	0,00	0,00
				di cui F.P.V.	0,00	0,00	0,00	0,00
				cassa		1.226,87		
Totale MISSIONE 1 - Servizi istituzionali, generali e di gestione			139.150,17	competenza	191.120,87	108.000,00	108.000,00	108.000,00
				di cui già imp.		0,00	0,00	0,00
				di cui F.P.V.	0,00	0,00	0,00	0,00
				cassa		73.971,34		
MISSIONE 4:	Istruzione e diritto allo studio							
PROGRAMMA 1:	Istruzione prescolastica							
TITOLO 1:	Spese correnti							
MACROAGGREGATO 2:	Imposte e tasse a carico dell'ente							
4 1 1 2	SCUOLE INFANZIA COMUNALI:TARIFFA PER SERVIZIO	U.1.02.01.06.000	0,00	competenza	35.000,00	0,00	0,00	0,00
10401080	GESTIONE RIFIUTI URBANI (RIL.IVA)			di cui già imp.		0,00	0,00	0,00
	Resp. proc.: 62050 - S.O. SCUOLE D'INFANZIA			di cui F.P.V.	0,00	0,00	0,00	0,00
				cassa		0,00		
Totale MACROAGGREGATO 2 - Imposte e tasse a carico dell'ente			0,00	competenza	35.000,00	0,00	0,00	0,00
				di cui già imp.		0,00	0,00	0,00
				di cui F.P.V.	0,00	0,00	0,00	0,00
				cassa		0,00		
MACROAGGREGATO 3:	Acquisto di beni e servizi							

RESPONSABILE DI SERVIZIO: 62000 - SETTORE SERVIZI EDUCATIVI, SISTEMA BIBLIOTECARIO, ARCHIVI, PARI OPPORTUNITA' E BENESSERE ANIMALE (segue)

MISSIONE PROGRAMMA TITOLO MACROAGR.	CAPITOLO	DENOMINAZIONE	PIANO FINANZIARIO (IV Liv.)	RESIDUI PRESUNTI AL TERMINE DELL'ESERCIZIO PRECEDENTE QUELLO CUI SI RIFERISCE IL BILANCIO		PREVISIONI DEFINITIVE DELL'ANNO PRECEDENTE QUELLO CUI SI RIFERISCE IL BILANCIO	PREVISIONI DEL BILANCIO PLURIENNALE		
							Previsioni dell'anno cui si riferisce il bilancio	Previsioni dell'anno 2026	Previsioni dell'anno 2027
4 1 1 3	10401083	SCUOLE INFANZIA COMUNALI: SERVIZIO GESTIONE RIFIUTI URBANI (RIL.IVA) Resp. proc.: 62050 - S.O. SCUOLE D'INFANZIA	U.1.03.02.13.000	0,00	competenza di cui già imp. di cui F.P.V. cassa	0,00 0,00 0,00 31.000,00	31.000,00 0,00 0,00 31.000,00	31.000,00 0,00 0,00 31.000,00	31.000,00 0,00 0,00 31.000,00
4 1 1 3	10401210	SCUOLE INFANZIA COMUNALI: CONTRATTI DI SERVIZIO PER GESTIONE SERVIZI PER INFANZIA (RIL.IVA) Resp. proc.: 62050 - S.O. SCUOLE D'INFANZIA	U.1.03.02.15.000	2.996.901,10	competenza di cui già imp. di cui F.P.V. cassa	7.308.979,73 6.690.243,21 0,00 6.454.188,07	6.710.500,00 6.690.243,21 0,00 6.454.188,07	6.865.000,00 6.725.693,21 0,00 6.454.188,07	6.865.000,00 0,00 0,00 6.454.188,07
4 1 1 3	10401220	SCUOLE INFANZIA: GESTIONE INDIRECTA E CONVENZIONI CON STRUTTURE PRIVATE Resp. proc.: 62050 - S.O. SCUOLE D'INFANZIA	U.1.03.02.15.000	233.672,51	competenza di cui già imp. di cui F.P.V. cassa	601.000,00 476.571,03 0,00 563.629,00	488.500,00 476.571,03 0,00 563.629,00	407.500,00 389.991,03 0,00 407.500,00	327.500,00 308.571,03 0,00 327.500,00
4 1 1 3	10401221	SCUOLE INFANZIA: GESTIONE INDIRECTA E CONVENZIONI CON STRUTTURE PRIVATE (FINANZIATO DA AVANZO) Resp. proc.: 62050 - S.O. SCUOLE D'INFANZIA	U.1.03.02.15.000	580,00	competenza di cui già imp. di cui F.P.V. cassa	0,00 0,00 0,00 580,00	0,00 0,00 0,00 580,00	0,00 0,00 0,00 580,00	0,00 0,00 0,00 580,00
4 1 1 3	10401230	SCUOLE INFANZIA STATALI SERVIZI DI RISTORAZIONE: FORNITURA PASTI (RIL.IVA) Resp. proc.: 62000 - SETTORE SERVIZI EDUCATIVI, SISTEMA BIBLIOTECARIO, ARCHIVI, PARI OPPORTUNITA' E BENESSERE ANIMALE	U.1.03.02.15.000	221.999,01	competenza di cui già imp. di cui F.P.V. cassa	578.000,00 0,00 0,00 192.804,22	0,00 0,00 0,00 192.804,22	0,00 0,00 0,00 192.804,22	0,00 56.160,00 0,00 56.160,00
4 1 1 3	10401231	SERVIZI DI RISTORAZIONE SCUOLE INFANZIA COMUNALI: FORNITURA PASTI (RIL.IVA) Resp. proc.: 62000 - SETTORE SERVIZI EDUCATIVI, SISTEMA BIBLIOTECARIO, ARCHIVI, PARI OPPORTUNITA' E BENESSERE ANIMALE	U.1.03.02.15.000	585.479,23	competenza di cui già imp. di cui F.P.V. cassa	1.461.000,00 0,00 0,00 443.610,09	0,00 0,00 0,00 443.610,09	0,00 0,00 0,00 443.610,09	0,00 0,00 0,00 443.610,09
4 1 1 3	10401240	SCUOLE INFANZIA: SPESE GENERALI PER IL FUNZIONAMENTO DEL SERVIZIO Resp. proc.: 62050 - S.O. SCUOLE D'INFANZIA	U.1.03.02.16.000	0,00	competenza di cui già imp. di cui F.P.V. cassa	4.000,00 0,00 0,00 0,00	0,00 0,00 0,00 0,00	0,00 0,00 0,00 0,00	0,00 0,00 0,00 0,00
4 1 1 3	10401250	SCUOLE INFANZIA COMUNALI: INIZIATIVE VARIE DI EDUCAZIONE AMBIENTALE (VEDI CAP. 02101571) RIL.IVA Resp. proc.: 62050 - S.O. SCUOLE D'INFANZIA	U.1.03.02.99.000	3.000,00	competenza di cui già imp. di cui F.P.V. cassa	8.000,00 0,00 0,00 2.179,33	8.000,00 0,00 0,00 2.179,33	8.000,00 0,00 0,00 2.179,33	8.000,00 0,00 0,00 2.179,33
4 1 1 3	10401255	SCUOLE INFANZIA COMUNALI: INIZIATIVE VARIE DI EDUCAZIONE PRESCOLASTICA (RIL.IVA) Resp. proc.: 62050 - S.O. SCUOLE D'INFANZIA	U.1.03.02.99.000	7.509,64	competenza di cui già imp. di cui F.P.V. cassa	28.000,00 0,00 0,00 7.509,64	0,00 0,00 0,00 7.509,64	0,00 0,00 0,00 7.509,64	0,00 0,00 0,00 7.509,64

RESPONSABILE DI SERVIZIO: 62000 - SETTORE SERVIZI EDUCATIVI, SISTEMA BIBLIOTECARIO, ARCHIVI, PARI OPPORTUNITA' E BENESSERE ANIMALE (segue)

MISSIONE PROGRAMMA TITOLO MACROAGGR.	CAPITOLO	DENOMINAZIONE	PIANO FINANZIARIO (IV Liv.)	RESIDUI PRESUNTI AL TERMINE DELL'ESERCIZIO PRECEDENTE QUELLO CUI SI RIFERISCE IL BILANCIO		PREVISIONI DEFINITIVE DELL'ANNO PRECEDENTE QUELLO CUI SI RIFERISCE IL BILANCIO	PREVISIONI DEL BILANCIO PLURIENNALE		
							Previsioni dell'anno cui si riferisce il bilancio	Previsioni dell'anno 2026	Previsioni dell'anno 2027
4 1 1 3	10401256	SCUOLE INFANZIA COMUNALI: INIZIATIVE VARIE DI EDUCAZIONE PRESCOLASTICA (RIL.IVA) - FINANZIATO DA AVANZO LIBERO Resp. proc.: 62050 - S.O. SCUOLE D'INFANZIA	U.1.03.02.99.000	0,00	competenza di cui già imp. di cui F.P.V. cassa	17.080,00 0,00	0,00 0,00 0,00	0,00 0,00 0,00	0,00 0,00 0,00
4 1 1 3	10401285	SCUOLA INFANZIA: SPESE PER PRESTAZIONI DI SERVIZI PROGETTO EUROPEO ERASMUS + "PLAYING" (VEDI CAP 02105055 APPLICAZIONE AVANZO) RIL.IVA Resp. proc.: 62000 - SETTORE SERVIZI EDUCATIVI, SISTEMA BIBLIOTECARIO, ARCHIVI, PARI OPPORTUNITA' E BENESSERE ANIMALE	U.1.03.02.99.000	8.947,81	competenza di cui già imp. di cui F.P.V. cassa	11.829,18 0,00	0,00 0,00 680,00	0,00 0,00 0,00	0,00 0,00 0,00
Totale MACROAGGREGATO 3 - Acquisto di beni e servizi				4.058.089,30	competenza di cui già imp. di cui F.P.V. cassa	10.017.888,91 0,00	7.238.000,00 7.166.814,24 0,00	7.311.500,00 7.115.684,24 0,00	7.231.500,00 364.731,03 0,00
MACROAGGREGATO 4: Trasferimenti correnti									
4 1 1 4	10401300	SCUOLE INFANZIA COMUNALI: AGEVOLAZIONI ECONOMICHE PROGETTI PER L'ACCESSO AI SERVIZI (VEDI CAP 02101526 - 02101460) (RIL.IVA) Resp. proc.: 62050 - S.O. SCUOLE D'INFANZIA	U.1.04.02.05.000	64.161,00	competenza di cui già imp. di cui F.P.V. cassa	68.558,50 0,00	0,00 0,00 64.161,00	0,00 0,00 0,00	0,00 0,00 0,00
4 1 1 4	10401305	SCUOLE INFANZIA: TRASFERIMENTI A SCUOLE INFANZIA PARITARIE - FONDI DERIVANTI DAL FONDO NAZIONALE Resp. proc.: 62000 - SETTORE SERVIZI EDUCATIVI, SISTEMA BIBLIOTECARIO, ARCHIVI, PARI OPPORTUNITA' E BENESSERE ANIMALE	U.1.04.03.99.000	50.000,00	competenza di cui già imp. di cui F.P.V. cassa	51.000,00 0,00	0,00 0,00 0,00	0,00 0,00 0,00	0,00 0,00 0,00
4 1 1 4	10401310	SCUOLE INFANZIA: CONTRIBUTI SCUOLE INFANZIA PARITARIE DA CONVENZIONI SISTEMA PUBBLICO INTEGRATO Resp. proc.: 62000 - SETTORE SERVIZI EDUCATIVI, SISTEMA BIBLIOTECARIO, ARCHIVI, PARI OPPORTUNITA' E BENESSERE ANIMALE	U.1.04.03.99.000	104.000,00	competenza di cui già imp. di cui F.P.V. cassa	146.000,00 0,00	270.000,00 156.000,00 0,00	311.000,00 0,00 0,00	311.000,00 0,00 0,00
Totale MACROAGGREGATO 4 - Trasferimenti correnti				218.161,00	competenza di cui già imp. di cui F.P.V. cassa	265.558,50 0,00	270.000,00 156.000,00 0,00	311.000,00 0,00 0,00	311.000,00 0,00 0,00
Totale TITOLO 1 - Spese correnti				4.276.250,30	competenza di cui già imp. di cui F.P.V. cassa	10.318.447,41 0,00	7.508.000,00 7.322.814,24 0,00	7.622.500,00 7.115.684,24 0,00	7.542.500,00 364.731,03 0,00

RESPONSABILE DI SERVIZIO: 62000 - SETTORE SERVIZI EDUCATIVI, SISTEMA BIBLIOTECARIO, ARCHIVI, PARI OPPORTUNITA' E BENESSERE ANIMALE (segue)

MISSIONE PROGRAMMA TITOLO MACROAGGR.	DENOMINAZIONE	PIANO FINANZIARIO (IV Liv.)	RESIDUI PRESUNTI AL TERMINE DELL'ESERCIZIO PRECEDENTE QUELLO CUI SI RIFERISCE IL BILANCIO		PREVISIONI DEFINITIVE DELL'ANNO PRECEDENTE QUELLO CUI SI RIFERISCE IL BILANCIO	PREVISIONI DEL BILANCIO PLURIENNALE		
						Previsioni dell'anno cui si riferisce il bilancio	Previsioni dell'anno 2026	Previsioni dell'anno 2027
CAPITOLO								
Totale PROGRAMMA 1 - Istruzione prescolastica			4.276.250,30	competenza di cui già imp. di cui F.P.V. cassa	10.318.447,41	7.508.000,00 7.322.814,24 0,00 8.030.341,35	7.622.500,00 7.115.684,24 0,00	7.542.500,00 364.731,03 0,00
PROGRAMMA 2: Altri ordini di istruzione non universitaria								
TITOLO 1: Spese correnti								
MACROAGGREGATO 3: Acquisto di beni e servizi								
4 2 1 3	ISTRUZIONE PRIMARIA: SPESE PER IL FUNZIONAMENTO DEL SERVIZIO Resp. proc.: 62040 - S.O. PROGRAMMAZIONE E PROGETTAZIONE	U.1.03.02.99.000	0,00	competenza di cui già imp. di cui F.P.V. cassa	6.000,00	5.000,00 0,00 0,00 1.336,97	5.000,00 0,00 0,00	5.000,00 0,00 0,00
4 2 1 3	SCUOLA SECONDARIA DI PRIMO GRADO: SPESE PER IL FUNZIONAMENTO DEL SERVIZIO Resp. proc.: 62040 - S.O. PROGRAMMAZIONE E PROGETTAZIONE	U.1.03.02.99.000	32.282,44	competenza di cui già imp. di cui F.P.V. cassa	56.000,00	56.000,00 19.026,64 0,00 32.178,34	56.000,00 0,00 0,00	56.000,00 0,00 0,00
Totale MACROAGGREGATO 3 - Acquisto di beni e servizi			32.282,44	competenza di cui già imp. di cui F.P.V. cassa	62.000,00	61.000,00 19.026,64 0,00 33.515,31	61.000,00 0,00 0,00	61.000,00 0,00 0,00
MACROAGGREGATO 4: Trasferimenti correnti								
4 2 1 4	SCUOLE DEL PRIMO E SECONDO CICLO-CONTRIBUTI PER I SERVIZI INTEGRATIVI AD ISTITUZIONI SCOLASTICHE PUBBLICHE Resp. proc.: 62040 - S.O. PROGRAMMAZIONE E PROGETTAZIONE	U.1.04.01.01.000	53.583,10	competenza di cui già imp. di cui F.P.V. cassa	108.000,00	86.400,00 0,00 0,00 139.983,10	86.400,00 0,00 0,00	86.400,00 0,00 0,00
4 2 1 4	ISTRUZIONE PRIMARIA- CEDOLE LIBRARIE PER LIBRI DI TESTO SCUOLE PRIMARIE Resp. proc.: 62040 - S.O. PROGRAMMAZIONE E PROGETTAZIONE	U.1.04.02.05.000	139.145,33	competenza di cui già imp. di cui F.P.V. cassa	310.000,00	320.000,00 0,00 0,00 292.757,08	320.000,00 0,00 0,00	320.000,00 0,00 0,00
4 2 1 4	PROGETTI PER LA REALIZZAZIONE DI AZIONI DI ORIENTAMENTO CONTRIBUTI Resp. proc.: 62040 - S.O. PROGRAMMAZIONE E PROGETTAZIONE	U.1.04.01.01.000	13.862,21	competenza di cui già imp. di cui F.P.V. cassa	0,00	0,00 0,00 0,00 11.366,77	0,00 0,00 0,00	0,00 0,00 0,00
4 2 1 4	SCUOLA SECONDARIA DI PRIMOE SECONDO GRADO: FORNITURA GRATUITA O SEMIGRATUITA LIBRI DI TESTO Resp. proc.: 62040 - S.O. PROGRAMMAZIONE E PROGETTAZIONE	U.1.04.02.05.000	0,00	competenza di cui già imp. di cui F.P.V. cassa	502.000,00	423.000,00 0,00 0,00 343.926,00	423.000,00 0,00 0,00	323.000,00 0,00 0,00

RESPONSABILE DI SERVIZIO: 62000 - SETTORE SERVIZI EDUCATIVI, SISTEMA BIBLIOTECARIO, ARCHIVI, PARI OPPORTUNITA' E BENESSERE ANIMALE (segue)

MISSIONE PROGRAMMA TITOLO MACROAGGR.	DENOMINAZIONE	PIANO FINANZIARIO (IV Liv.)	RESIDUI PRESUNTI AL TERMINE DELL'ESERCIZIO PRECEDENTE QUELLO CUI SI RIFERISCE IL BILANCIO		PREVISIONI DEFINITIVE DELL'ANNO PRECEDENTE QUELLO CUI SI RIFERISCE IL BILANCIO	PREVISIONI DEL BILANCIO PLURIENNALE		
						Previsioni dell'anno cui si riferisce il bilancio	Previsioni dell'anno 2026	Previsioni dell'anno 2027
CAPITOLO								
4 2 1 4	TRASFERIMENTI AD ALTRI COMUNI DEL DISTRETTO PER PROMOZIONE DIRITTI INFANZIA E ADOLESCENZA - VEDI CAP 02101460)	U.1.04.01.02.000	10.200,00	competenza	32.440,00	0,00	0,00	0,00
10406245	Resp. proc.: 62040 - S.O. PROGRAMMAZIONE E PROGETTAZIONE			di cui già imp.		0,00	0,00	0,00
				di cui F.P.V.	0,00	0,00	0,00	0,00
				cassa		10.200,00		
Totale MACROAGGREGATO 4 - Trasferimenti correnti			216.790,64	competenza	952.440,00	829.400,00	829.400,00	729.400,00
				di cui già imp.		0,00	0,00	0,00
				di cui F.P.V.	0,00	0,00	0,00	0,00
				cassa		798.232,95		
Totale TITOLO 1 - Spese correnti			249.073,08	competenza	1.014.440,00	890.400,00	890.400,00	790.400,00
				di cui già imp.		19.026,64	0,00	0,00
				di cui F.P.V.	0,00	0,00	0,00	0,00
				cassa		831.748,26		
Totale PROGRAMMA 2 - Altri ordini di istruzione non universitaria			249.073,08	competenza	1.014.440,00	890.400,00	890.400,00	790.400,00
				di cui già imp.		19.026,64	0,00	0,00
				di cui F.P.V.	0,00	0,00	0,00	0,00
				cassa		831.748,26		
PROGRAMMA 6:		Servizi ausiliari all'istruzione						
TITOLO 1:		Spese correnti						
MACROAGGREGATO 3:		Acquisto di beni e servizi						
4 6 1 3	SCUOLE INFANZIA STATALI: SERVIZI DI RISTORAZIONE E FORNITURA PASTI (RIL.IVA)	U.1.03.02.15.000	0,00	competenza	0,00	488.000,00	488.000,00	488.000,00
10406150	Resp. proc.: 62000 - SETTORE SERVIZI EDUCATIVI, SISTEMA BIBLIOTECARIO, ARCHIVI, PARI OPPORTUNITA' E BENESSERE ANIMALE			di cui già imp.		356.592,33	56.160,00	0,00
				di cui F.P.V.	0,00	0,00	0,00	0,00
				cassa		488.000,00		
4 6 1 3	SCUOLE INFANZIA COMUNALI: SERVIZI DI RISTORAZIONE E FORNITURA PASTI (RIL.IVA)	U.1.03.02.15.000	0,00	competenza	0,00	1.292.000,00	1.292.000,00	1.292.000,00
10406155	Resp. proc.: 62000 - SETTORE SERVIZI EDUCATIVI, SISTEMA BIBLIOTECARIO, ARCHIVI, PARI OPPORTUNITA' E BENESSERE ANIMALE			di cui già imp.		821.041,25	0,00	0,00
				di cui F.P.V.	0,00	0,00	0,00	0,00
				cassa		1.292.000,00		
4 6 1 3	SERVIZI PER LA SCUOLA: SERVIZI SCOLASTICI INTEGRATIVI - RIL.IVA	U.1.03.02.13.000	168.944,25	competenza	203.000,00	670.000,00	467.000,00	467.000,00
10406165	Resp. proc.: 62040 - S.O. PROGRAMMAZIONE E PROGETTAZIONE			di cui già imp.		387.004,80	0,00	0,00
				di cui F.P.V.	0,00	0,00	0,00	0,00
				cassa		670.000,00		
4 6 1 3	ATTIVITA' SOCIALMENTE UTILI-ASSISTENZA TRASPORTO ALUNNI E ACCESSI SCUOLE PRIMARIE	U.1.03.02.15.000	6.739,67	competenza	17.611,92	20.000,00	20.000,00	20.000,00
10406170	Resp. proc.: 62040 - S.O. PROGRAMMAZIONE E PROGETTAZIONE			di cui già imp.		19.000,00	12.600,00	0,00
				di cui F.P.V.	0,00	0,00	0,00	0,00
				cassa		14.471,82		

RESPONSABILE DI SERVIZIO: 62000 - SETTORE SERVIZI EDUCATIVI, SISTEMA BIBLIOTECARIO, ARCHIVI, PARI OPPORTUNITA' E BENESSERE ANIMALE (segue)

MISSIONE PROGRAMMA TITOLO MACROAGGR.	CAPITOLO	DENOMINAZIONE	PIANO FINANZIARIO (IV Liv.)	RESIDUI PRESUNTI AL TERMINE DELL'ESERCIZIO PRECEDENTE QUELLO CUI SI RIFERISCE IL BILANCIO		PREVISIONI DEFINITIVE DELL'ANNO PRECEDENTE QUELLO CUI SI RIFERISCE IL BILANCIO	PREVISIONI DEL BILANCIO PLURIENNALE		
							Previsioni dell'anno cui si riferisce il bilancio	Previsioni dell'anno 2026	Previsioni dell'anno 2027
4 6 1 3	10406180	SCUOLA OBBLIGO - SPESE PER ESTERNALIZZAZIONE SERVIZI DI RISTORAZIONE - RIL.IVA Resp. proc.: 62000 - SETTORE SERVIZI EDUCATIVI, SISTEMA BIBLIOTECARIO, ARCHIVI, PARI OPPORTUNITA' E BENESSERE ANIMALE	U.1.03.02.15.000	2.094.149,06	competenza di cui già imp. di cui F.P.V. cassa	6.138.582,30 0,00 5.618.802,89	5.579.600,00 3.653.312,57 0,00 5.618.802,89	5.634.600,00 0,00 0,00	5.634.600,00 0,00 0,00
4 6 1 3	10406190	SERVIZI DI REFEZIONE: ATTIVITA' DI CONTROLLO E QUALITA' (RIL.IVA) Resp. proc.: 62000 - SETTORE SERVIZI EDUCATIVI, SISTEMA BIBLIOTECARIO, ARCHIVI, PARI OPPORTUNITA' E BENESSERE ANIMALE	U.1.03.02.15.000	34.496,21	competenza di cui già imp. di cui F.P.V. cassa	75.000,00 0,00 92.152,40	105.000,00 95.562,54 0,00	105.000,00 95.562,54 0,00	105.000,00 44.654,75 0,00
4 6 1 3	10406305	EDUCATIVO: INTEGRAZIONE E ASSISTENZA SCOLASTICA, ATTIVITA' ESTIVE CORRELATE E TRASPORTO SCOLASTICO PER ALUNNI DISABILI Resp. proc.: 62040 - S.O. PROGRAMMAZIONE E PROGETTAZIONE	U.1.03.02.99.000	0,00	competenza di cui già imp. di cui F.P.V. cassa	181.217,68 0,00 3.934.000,00	3.934.000,00 2.868.391,27 0,00 3.934.000,00	3.934.000,00 0,00 0,00	3.934.000,00 0,00 0,00
4 6 1 3	10406306	EDUCATIVO: INTEGRAZIONE E ASSISTENZA SCOLASTICA, ATTIVITA' ESTIVE CORRELATE E TRASPORTO SCOLASTICO PER ALUNNI DISABILI (FINANZIATO DA AVANZO LIBERO) Resp. proc.: 62040 - S.O. PROGRAMMAZIONE E PROGETTAZIONE	U.1.03.02.15.000	0,00	competenza di cui già imp. di cui F.P.V. cassa	250.000,00 0,00 0,00	0,00 0,00 0,00 0,00	0,00 0,00 0,00	0,00 0,00 0,00
4 6 1 3	10406310	EDUCATIVO: INTEGRAZIONE SCOLASTICA DISABILI (VEDI CAP E 02101930 - 02101165-02101530) Resp. proc.: 62040 - S.O. PROGRAMMAZIONE E PROGETTAZIONE	U.1.03.02.99.000	70.906,83	competenza di cui già imp. di cui F.P.V. cassa	378.677,76 0,00 350.000,00	350.000,00 108.687,65 0,00 350.000,00	0,00 0,00 0,00	0,00 0,00 0,00
Totale MACROAGGREGATO 3 - Acquisto di beni e servizi				2.375.236,02	competenza di cui già imp. di cui F.P.V. cassa	7.244.089,66 0,00 12.459.427,11	12.438.600,00 8.309.592,41 0,00 12.459.427,11	11.940.600,00 164.322,54 0,00	11.940.600,00 44.654,75 0,00
MACROAGGREGATO 4: Trasferimenti correnti									
4 6 1 4	10406240	PROGETTI DI PROMOZIONE DIRITTI INFANZIA E ADOLESCENZA (VEDI CAP. 02101460) Resp. proc.: 62040 - S.O. PROGRAMMAZIONE E PROGETTAZIONE	U.1.04.02.05.000	0,00	competenza di cui già imp. di cui F.P.V. cassa	294.036,50 0,00 25.750,00	25.750,00 0,00 0,00 25.750,00	25.750,00 0,00 0,00	25.750,00 0,00 0,00
4 6 1 4	10406241	TRASFERIMENTI ALLA FONDAZIONE COLLEGIO EUROPEO Resp. proc.: 62040 - S.O. PROGRAMMAZIONE E PROGETTAZIONE	U.1.04.04.01.000	0,00	competenza di cui già imp. di cui F.P.V. cassa	20.000,00 0,00 0,00	0,00 0,00 0,00 0,00	0,00 0,00 0,00	0,00 0,00 0,00

RESPONSABILE DI SERVIZIO: 62000 - SETTORE SERVIZI EDUCATIVI, SISTEMA BIBLIOTECARIO, ARCHIVI, PARI OPPORTUNITA' E BENESSERE ANIMALE (segue)

MISSIONE PROGRAMMA TITOLO MACROAGGR.	DENOMINAZIONE	PIANO FINANZIARIO (IV Liv.)	RESIDUI PRESUNTI AL TERMINE DELL'ESERCIZIO PRECEDENTE QUELLO CUI SI RIFERISCE IL BILANCIO		PREVISIONI DEFINITIVE DELL'ANNO PRECEDENTE QUELLO CUI SI RIFERISCE IL BILANCIO	PREVISIONI DEL BILANCIO PLURIENNALE		
						Previsioni dell'anno cui si riferisce il bilancio	Previsioni dell'anno 2026	Previsioni dell'anno 2027
CAPITOLO								
	Totale MACROAGGREGATO 4 - Trasferimenti correnti		0,00	competenza di cui già imp. di cui F.P.V. cassa	314.036,50	25.750,00 0,00 0,00 25.750,00	25.750,00 0,00 0,00 0,00	25.750,00 0,00 0,00 0,00
	Totale TITOLO 1 - Spese correnti		2.375.236,02	competenza di cui già imp. di cui F.P.V. cassa	7.558.126,16	12.464.350,00 8.309.592,41 0,00 12.485.177,11	11.966.350,00 164.322,54 0,00 0,00	11.966.350,00 44.654,75 0,00 0,00
	Totale PROGRAMMA 6 - Servizi ausiliari all'istruzione		2.375.236,02	competenza di cui già imp. di cui F.P.V. cassa	7.558.126,16	12.464.350,00 8.309.592,41 0,00 12.485.177,11	11.966.350,00 164.322,54 0,00 0,00	11.966.350,00 44.654,75 0,00 0,00
PROGRAMMA 7:	Diritto allo studio							
TITOLO 1:	Spese correnti							
MACROAGGREGATO 3:	Acquisto di beni e servizi							
4 7 1 3	DIRITTO ALLO STUDIO: INIZIATIVE DI PROMOZIONE DEL	U.1.03.02.99.000	195.030,22	competenza	358.188,08	335.000,00	338.000,00	338.000,00
10407010	BENESSERE A SCUOLA			di cui già imp.		249.126,70	0,00	0,00
	Resp. proc.: 62040 - S.O. PROGRAMMAZIONE E			di cui F.P.V.	0,00	0,00	0,00	0,00
	PROGETTAZIONE			cassa		97.342,08		
4 7 1 3	DIRITTO ALLO STUDIO: ACQUISTO BENI E SERVIZI PER	U.1.03.02.99.000	0,00	competenza	10.750,00	43.300,00	32.550,00	0,00
10407045	PROGETTO NEET (VEDI CAP. 02104075)			di cui già imp.		0,00	0,00	0,00
	Resp. proc.: 62040 - S.O. PROGRAMMAZIONE E			di cui F.P.V.	0,00	0,00	0,00	0,00
	PROGETTAZIONE			cassa		43.300,00		
	Totale MACROAGGREGATO 3 - Acquisto di beni e servizi		195.030,22	competenza di cui già imp. di cui F.P.V. cassa	368.938,08	378.300,00 249.126,70 0,00 140.642,08	370.550,00 0,00 0,00 0,00	338.000,00 0,00 0,00 0,00
MACROAGGREGATO 4:	Trasferimenti correnti							
4 7 1 4	DIRITTO ALLO STUDIO: CONTRIBUTI PER PROGETTI	U.1.04.02.05.000	13.140,84	competenza	57.250,00	72.050,00	72.050,00	72.050,00
10407080	EDUCATIVI, CULTURALI E DI SPERIMENTAZIONE DIDATTICA			di cui già imp.		0,00	0,00	0,00
	Resp. proc.: 62040 - S.O. PROGRAMMAZIONE E			di cui F.P.V.	0,00	0,00	0,00	0,00
	PROGETTAZIONE			cassa		85.190,84		
	Totale MACROAGGREGATO 4 - Trasferimenti correnti		13.140,84	competenza di cui già imp. di cui F.P.V. cassa	57.250,00	72.050,00 0,00 0,00 85.190,84	72.050,00 0,00 0,00 0,00	72.050,00 0,00 0,00 0,00

RESPONSABILE DI SERVIZIO: 62000 - SETTORE SERVIZI EDUCATIVI, SISTEMA BIBLIOTECARIO, ARCHIVI, PARI OPPORTUNITA' E BENESSERE ANIMALE (segue)

MISSIONE PROGRAMMA TITOLO MACROAGGR.	DENOMINAZIONE	PIANO FINANZIARIO (IV Liv.)	RESIDUI PRESUNTI AL TERMINE DELL'ESERCIZIO PRECEDENTE QUELLO CUI SI RIFERISCE IL BILANCIO		PREVISIONI DEFINITIVE DELL'ANNO PRECEDENTE QUELLO CUI SI RIFERISCE IL BILANCIO	PREVISIONI DEL BILANCIO PLURIENNALE		
						Previsioni dell'anno cui si riferisce il bilancio	Previsioni dell'anno 2026	Previsioni dell'anno 2027
CAPITOLO								
Totale TITOLO 1 - Spese correnti			208.171,06	competenza	426.188,08	450.350,00	442.600,00	410.050,00
				di cui già imp.		249.126,70	0,00	0,00
				di cui F.P.V.	0,00	0,00	0,00	0,00
				cassa		225.832,92		
Totale PROGRAMMA 7 - Diritto allo studio			208.171,06	competenza	426.188,08	450.350,00	442.600,00	410.050,00
				di cui già imp.		249.126,70	0,00	0,00
				di cui F.P.V.	0,00	0,00	0,00	0,00
				cassa		225.832,92		
Totale MISSIONE 4 - Istruzione e diritto allo studio			7.108.730,46	competenza	19.317.201,65	21.313.100,00	20.921.850,00	20.709.300,00
				di cui già imp.		15.900.559,99	7.280.006,78	409.385,78
				di cui F.P.V.	0,00	0,00	0,00	0,00
				cassa		21.573.099,64		
MISSIONE 5:	Tutela e valorizzazione dei beni e attività culturali							
PROGRAMMA 1:	Valorizzazione dei beni di interesse storico							
TITOLO 1:	Spese correnti							
MACROAGGREGATO 3:	Acquisto di beni e servizi							
5 1 1 3	BIBLIOTECHE: INCREMENTO PATRIMONIO DOCUMENTARIO	U.1.03.01.01.000	0,00	competenza	30.000,00	0,00	0,00	0,00
10501169	E ACQUISTO DI GIORNALI, RIVISTE E PUBBLICAZIONI -			di cui già imp.		0,00	0,00	0,00
	APPLICAZIONE AVANZO LIBERO			di cui F.P.V.	0,00	0,00	0,00	0,00
	Resp. proc.: 62060 - S.O. SISTEMA BIBLIOTECARIO			cassa		0,00		
5 1 1 3	BIBLIOTECHE: INCREMENTO PATRIMONIO DOCUMENTARIO	U.1.03.01.01.000	19.634,48	competenza	100.922,02	27.912,00	27.912,00	27.912,00
10501170	E ACQUISTO DI GIORNALI, RIVISTE E PUBBLICAZIONI			di cui già imp.		23.455,00	11.500,00	0,00
	Resp. proc.: 62060 - S.O. SISTEMA BIBLIOTECARIO			di cui F.P.V.	0,00	0,00	0,00	0,00
				cassa		47.546,48		
5 1 1 3	BIBLIOTECHE: ACQUISTO DI BENI DI CONSUMO	U.1.03.01.02.000	0,00	competenza	4.000,00	3.000,00	3.000,00	3.000,00
10501171	Resp. proc.: 62060 - S.O. SISTEMA BIBLIOTECARIO			di cui già imp.		0,00	0,00	0,00
				di cui F.P.V.	0,00	0,00	0,00	0,00
				cassa		3.000,00		
5 1 1 3	BIBLIOTECHE: ACQUISTO LIBRI CON CONTRIBUTO	U.1.03.01.01.000	0,00	competenza	56.900,00	61.000,00	0,00	0,00
10501175	MINISTERIALE (VEDI CAP E 02101589)			di cui già imp.		0,00	0,00	0,00
	Resp. proc.: 62060 - S.O. SISTEMA BIBLIOTECARIO			di cui F.P.V.	0,00	0,00	0,00	0,00
				cassa		52.436,54		
5 1 1 3	BIBLIOTECHE: ATTIVITA' CON CONTRIBUTI MINISTERIALE	U.1.03.02.99.000	0,00	competenza	4.100,00	0,00	0,00	0,00
10501176	(VEDI CAP E 02101589)			di cui già imp.		0,00	0,00	0,00
	Resp. proc.: 62060 - S.O. SISTEMA BIBLIOTECARIO			di cui F.P.V.	0,00	0,00	0,00	0,00
				cassa		0,00		

RESPONSABILE DI SERVIZIO: 62000 - SETTORE SERVIZI EDUCATIVI, SISTEMA BIBLIOTECARIO, ARCHIVI, PARI OPPORTUNITA' E BENESSERE ANIMALE (segue)

MISSIONE PROGRAMMA TITOLO MACROAGGR.	CAPITOLO	DENOMINAZIONE	PIANO FINANZIARIO (IV Liv.)	RESIDUI PRESUNTI AL TERMINE DELL'ESERCIZIO PRECEDENTE QUELLO CUI SI RIFERISCE IL BILANCIO		PREVISIONI DEFINITIVE DELL'ANNO PRECEDENTE QUELLO CUI SI RIFERISCE IL BILANCIO	PREVISIONI DEL BILANCIO PLURIENNALE		
							Previsioni dell'anno cui si riferisce il bilancio	Previsioni dell'anno 2026	Previsioni dell'anno 2027
5 1 1 3	10501185	BIBLIOTECHE: ATTIVITA' CULTURALI E PROMOZIONE DELLA LETTURA Resp. proc.: 62060 - S.O. SISTEMA BIBLIOTECARIO	U.1.03.02.02.000	4.898,07	competenza di cui già imp. di cui F.P.V. cassa	6.099,98 0,00 7.508,11	20.000,00 0,00 0,00	20.000,00 0,00 0,00	20.000,00 0,00 0,00
5 1 1 3	10501360	BIBLIOTECHE: GESTIONE SERVIZI Resp. proc.: 62060 - S.O. SISTEMA BIBLIOTECARIO	U.1.03.02.15.000	185.562,16	competenza di cui già imp. di cui F.P.V. cassa	556.686,48 0,00 417.946,24	608.608,40 192.170,56 0,00	602.000,00 0,00 0,00	602.000,00 0,00 0,00
5 1 1 3	10501400	BIBLIOTECHE: ESTENSIONE DEI SERVIZI E INTERVENTI SUL PATRIMONIO DOCUMENTARIO Resp. proc.: 62060 - S.O. SISTEMA BIBLIOTECARIO	U.1.03.02.99.000	2.818,20	competenza di cui già imp. di cui F.P.V. cassa	10.000,00 0,00 16.209,80	13.391,60 0,00 0,00	20.000,00 0,00 0,00	20.000,00 0,00 0,00
5 1 1 3	10501410	BIBLIOTECHE: QUOTE ASSOCIATIVE Resp. proc.: 62060 - S.O. SISTEMA BIBLIOTECARIO	U.1.03.02.99.000	0,00	competenza di cui già imp. di cui F.P.V. cassa	390,00 0,00 626,67	1.000,00 0,00 0,00	1.000,00 0,00 0,00	1.000,00 0,00 0,00
5 1 1 3	10501636	PROGETTO POR FESR - DIGITAL HUMANITIES: INTERVENTI SUL PATRIMONIO DOCUMENTARIO (VEDI CAP. 02105530) Resp. proc.: 62060 - S.O. SISTEMA BIBLIOTECARIO	U.1.03.02.99.000	0,00	competenza di cui già imp. di cui F.P.V. cassa	17.660,00 0,00 67.580,55	67.580,55 0,00 0,00	22.000,00 0,00 0,00	0,00 0,00 0,00
5 1 1 3	10501645	BIBLIOTECHE: SPESE PER IL SISTEMA BIBLIOTECARIO (VEDI CAP. 02101980 E AVV.) Resp. proc.: 62060 - S.O. SISTEMA BIBLIOTECARIO	U.1.03.02.13.000	23.011,16	competenza di cui già imp. di cui F.P.V. cassa	106.038,00 0,00 57.979,74	91.785,00 0,00 0,00	100.964,00 0,00 0,00	100.964,00 0,00 0,00
Totale MACROAGGREGATO 3 - Acquisito di beni e servizi				235.924,07	competenza di cui già imp. di cui F.P.V. cassa	892.796,48 0,00 670.834,13	894.277,55 215.625,56 0,00	796.876,00 11.500,00 0,00	774.876,00 0,00 0,00
MACROAGGREGATO 4: Trasferimenti correnti									
5 1 1 4	10501411	BIBLIOTECHE: TRASFERIMENTI A ISTITUZIONI SOCIALI PRIVATE Resp. proc.: 62060 - S.O. SISTEMA BIBLIOTECARIO	U.1.04.04.01.000	10.000,00	competenza di cui già imp. di cui F.P.V. cassa	3.000,00 0,00 7.796,22	3.000,00 0,00 0,00	3.000,00 0,00 0,00	3.000,00 0,00 0,00
Totale MACROAGGREGATO 4 - Trasferimenti correnti				10.000,00	competenza di cui già imp. di cui F.P.V. cassa	3.000,00 0,00 7.796,22	3.000,00 0,00 0,00	3.000,00 0,00 0,00	3.000,00 0,00 0,00

RESPONSABILE DI SERVIZIO: 62000 - SETTORE SERVIZI EDUCATIVI, SISTEMA BIBLIOTECARIO, ARCHIVI, PARI OPPORTUNITA' E BENESSERE ANIMALE (segue)

MISSIONE PROGRAMMA TITOLO MACROAGGR.	DENOMINAZIONE	PIANO FINANZIARIO (IV Liv.)	RESIDUI PRESUNTI AL TERMINE DELL'ESERCIZIO PRECEDENTE QUELLO CUI SI RIFERISCE IL BILANCIO	PREVISIONI DEFINITIVE DELL'ANNO PRECEDENTE QUELLO CUI SI RIFERISCE IL BILANCIO	PREVISIONI DEL BILANCIO PLURIENNALE			
					Previsioni dell'anno cui si riferisce il bilancio	Previsioni dell'anno 2026	Previsioni dell'anno 2027	
CAPITOLO								
Totale TITOLO 1 - Spese correnti			245.924,07	competenza di cui già imp. di cui F.P.V. cassa	895.796,48	897.277,55 215.625,56 0,00 678.630,35	799.876,00 11.500,00 0,00	777.876,00 0,00 0,00
Totale PROGRAMMA 1 - Valorizzazione dei beni di interesse storico			245.924,07	competenza di cui già imp. di cui F.P.V. cassa	895.796,48	897.277,55 215.625,56 0,00 678.630,35	799.876,00 11.500,00 0,00	777.876,00 0,00 0,00
PROGRAMMA 2: Attività culturali e interventi diversi nel settore culturale								
TITOLO 1: Spese correnti								
MACROAGGREGATO 3: Acquisto di beni e servizi								
5 2 1 3	BIBLIOTECHE: PROGETTO" LEGGERE CREA	U.1.03.02.99.000	0,00	competenza	30.000,00	30.000,00	30.000,00	0,00
10502115	INDIPENDENZA" (VEDICAP E 02104020)			di cui già imp.		0,00	0,00	0,00
	Resp. proc.: 62060 - S.O. SISTEMA BIBLIOTECARIO			di cui F.P.V.	0,00	0,00	0,00	0,00
				cassa		6.333,33		
5 2 1 3	BIBLIOTECHE: BANDO POR FESR UTILIZZO CONSAPEVOLE	U.1.03.02.99.000	0,00	competenza	25.000,00	0,00	0,00	0,00
10502120	DEI GIOVANI DEI SOCIAL MEDIA E DELL'INTELLIGENZA			di cui già imp.		0,00	0,00	0,00
	ARTIFICIALE (VEDI CAP. 02105525)			di cui F.P.V.	0,00	0,00	0,00	0,00
	Resp. proc.: 62060 - S.O. SISTEMA BIBLIOTECARIO			cassa		0,00		
Totale MACROAGGREGATO 3 - Acquisto di beni e servizi			0,00	competenza di cui già imp. di cui F.P.V. cassa	55.000,00	30.000,00 0,00 0,00 6.333,33	30.000,00 0,00 0,00	0,00 0,00 0,00
Totale TITOLO 1 - Spese correnti			0,00	competenza di cui già imp. di cui F.P.V. cassa	55.000,00	30.000,00 0,00 0,00 6.333,33	30.000,00 0,00 0,00	0,00 0,00 0,00
Totale PROGRAMMA 2 - Attività culturali e interventi diversi nel settore culturale			0,00	competenza di cui già imp. di cui F.P.V. cassa	55.000,00	30.000,00 0,00 0,00 6.333,33	30.000,00 0,00 0,00	0,00 0,00 0,00
Totale MISSIONE 5 - Tutela e valorizzazione dei beni e attività culturali			245.924,07	competenza di cui già imp. di cui F.P.V. cassa	950.796,48	927.277,55 215.625,56 0,00 684.963,68	829.876,00 11.500,00 0,00	777.876,00 0,00 0,00
MISSIONE 12: Diritti sociali, politiche sociali e famiglia								
PROGRAMMA 1: Interventi per l'infanzia e i minori e per asili nido								
TITOLO 1: Spese correnti								
MACROAGGREGATO 2: Imposte e tasse a carico dell'ente								

RESPONSABILE DI SERVIZIO: 62000 - SETTORE SERVIZI EDUCATIVI, SISTEMA BIBLIOTECARIO, ARCHIVI, PARI OPPORTUNITA' E BENESSERE ANIMALE (segue)

MISSIONE PROGRAMMA TITOLO MACROAGGR.	CAPITOLO	DENOMINAZIONE	PIANO FINANZIARIO (IV Liv.)	RESIDUI PRESUNTI AL TERMINE DELL'ESERCIZIO PRECEDENTE QUELLO CUI SI RIFERISCE IL BILANCIO		PREVISIONI DEFINITIVE DELL'ANNO PRECEDENTE QUELLO CUI SI RIFERISCE IL BILANCIO	PREVISIONI DEL BILANCIO PLURIENNALE		
							Previsioni dell'anno cui si riferisce il bilancio	Previsioni dell'anno 2026	Previsioni dell'anno 2027
12 1 1 2	11201120	NIDI D'INFANZIA: TARIFFA PER SERVIZIO GESTIONE RIFIUTI URBANI -RIL.IVA Resp. proc.: 62030 - S.O. NIDI D'INFANZIA	U.1.02.01.06.000	0,00	competenza di cui già imp. di cui F.P.V. cassa	35.000,00 0,00 0,00	0,00 0,00 0,00	0,00 0,00 0,00	0,00 0,00 0,00
Totale MACROAGGREGATO 2 - Imposte e tasse a carico dell'ente				0,00	competenza di cui già imp. di cui F.P.V. cassa	35.000,00 0,00 0,00	0,00 0,00 0,00	0,00 0,00 0,00	0,00 0,00 0,00
MACROAGGREGATO 3: Acquisto di beni e servizi									
12 1 1 3	11201121	NIDI D'INFANZIA: SERVIZIO GESTIONE RIFIUTI URBANI - RIL. IVA Resp. proc.: 62030 - S.O. NIDI D'INFANZIA	U.1.03.02.13.000	0,00	competenza di cui già imp. di cui F.P.V. cassa	0,00 0,00 30.000,00	30.000,00 0,00 0,00	30.000,00 0,00 0,00	30.000,00 0,00 0,00
12 1 1 3	11201190	NIDI D'INFANZIA: PRESTAZIONI DI SERVIZI VARI PER FUNZIONAMENTO STRUTTURE (RIL.IVA) Resp. proc.: 62030 - S.O. NIDI D'INFANZIA	U.1.03.02.99.000	0,00	competenza di cui già imp. di cui F.P.V. cassa	6.100,00 0,00 0,00	0,00 0,00 0,00	0,00 0,00 0,00	0,00 0,00 0,00
12 1 1 3	11201210	NIDI D'INFANZIA: SPESE PER FORMAZIONE E AGGIORNAMENTO PROFESSIONALE PERSONALE (VEDI CAP. 02101440 E AVV) - RIL.IVA Resp. proc.: 62030 - S.O. NIDI D'INFANZIA	U.1.03.02.04.000	0,00	competenza di cui già imp. di cui F.P.V. cassa	43.192,76 0,00 19.712,30	23.500,00 0,00 0,00	23.500,00 0,00 0,00	23.500,00 0,00 0,00
12 1 1 3	11201215	FONDO NAZIONALE SISTEMA INTEGRATO EDUCAZIONE E ISTRUZIONE - FONDI A DESTINAZIONE VINCOLATA (VEDI CAP 02101193 E AVV) (RIL.IVA) Resp. proc.: 62030 - S.O. NIDI D'INFANZIA	U.1.03.02.04.000	0,00	competenza di cui già imp. di cui F.P.V. cassa	124.653,64 0,00 80.000,00	80.000,00 0,00 0,00	80.000,00 0,00 0,00	80.000,00 0,00 0,00
12 1 1 3	11201260	MISURE REGIONALI PER SERVIZI NIDO FINANZIATI FONDO FSE (VEDI CAP 02101528) Resp. proc.: 62000 - SETTORE SERVIZI EDUCATIVI, SISTEMA BIBLIOTECARIO, ARCHIVI, PARI OPPORTUNITA' E BENESSERE ANIMALE	U.1.03.02.15.000	0,00	competenza di cui già imp. di cui F.P.V. cassa	23.522,40 0,00 35.283,60	35.283,60 0,00 0,00	0,00 0,00 0,00	0,00 0,00 0,00
12 1 1 3	11201320	NIDI D'INFANZIA: CONTRATTI DI SERVIZIO PER GESTIONE SERVIZI PER INFANZIA (RIL.IVA) (E AVV) Resp. proc.: 62030 - S.O. NIDI D'INFANZIA	U.1.03.02.15.000	3.190.130,87	competenza di cui già imp. di cui F.P.V. cassa	7.372.000,00 0,00 7.186.374,26	7.530.000,00 7.471.130,06 0,00	8.107.152,00 7.435.680,06 0,00	8.520.000,00 0,00 0,00
12 1 1 3	11201330	NIDI D'INFANZIA: GESTIONE INDIRECTA E CONVENZIONI CON STRUTTURE PRIVATE Resp. proc.: 62030 - S.O. NIDI D'INFANZIA	U.1.03.02.15.000	474.806,13	competenza di cui già imp. di cui F.P.V. cassa	973.997,00 0,00 824.466,22	854.655,00 564.677,64 0,00	854.655,00 211.350,04 0,00	854.655,00 97.287,32 0,00

RESPONSABILE DI SERVIZIO: 62000 - SETTORE SERVIZI EDUCATIVI, SISTEMA BIBLIOTECARIO, ARCHIVI, PARI OPPORTUNITA' E BENESSERE ANIMALE (segue)

MISSIONE PROGRAMMA TITOLO MACROAGGR.	CAPITOLO	DENOMINAZIONE	PIANO FINANZIARIO (IV Liv.)	RESIDUI PRESUNTI AL TERMINE DELL'ESERCIZIO PRECEDENTE QUELLO CUI SI RIFERISCE IL BILANCIO		PREVISIONI DEFINITIVE DELL'ANNO PRECEDENTE QUELLO CUI SI RIFERISCE IL BILANCIO	PREVISIONI DEL BILANCIO PLURIENNALE		
							Previsioni dell'anno cui si riferisce il bilancio	Previsioni dell'anno 2026	Previsioni dell'anno 2027
12 1 1 3	11201331	NIDI D'INFANZIA: GESTIONE INDIRECTA E CONVENZIONI PRIVATI (FINANZIATO CON AVANZO) Resp. proc.: 62030 - S.O. NIDI D'INFANZIA	U.1.03.02.15.000	25.950,46	competenza di cui già imp. di cui F.P.V. cassa	0,00 0,00 0,00 0,00	0,00 0,00 0,00 0,00	0,00 0,00 0,00 0,00	0,00 0,00 0,00 0,00
12 1 1 3	11201340	NIDI D'INFANZIA: GESTIONE SERVIZI INTEGRATIVI (VEDI CAP.02101450 - 02101195- 02101435 E AVV) RIL.IVA Resp. proc.: 62030 - S.O. NIDI D'INFANZIA	U.1.03.02.15.000	0,00	competenza di cui già imp. di cui F.P.V. cassa	80.000,84 0,00 0,00 15.676,40	40.000,00 0,00 0,00 15.676,40	40.000,00 0,00 0,00 0,00	40.000,00 0,00 0,00 0,00
12 1 1 3	11201350	NIDI D'INFANZIA: SPESE PER ESTERNALIZZAZIONE SERVIZI DI RISTORAZIONE (RIL.IVA) Resp. proc.: 62030 - S.O. NIDI D'INFANZIA	U.1.03.02.15.000	260.308,36	competenza di cui già imp. di cui F.P.V. cassa	720.000,00 430.030,17 0,00 632.803,83	580.000,00 430.030,17 0,00 632.803,83	580.000,00 34.571,87 0,00 0,00	580.000,00 0,00 0,00 0,00
12 1 1 3	11201370	NIDI D'INFANZIA: SPESE GENERALI (RIL.IVA) Resp. proc.: 62030 - S.O. NIDI D'INFANZIA	U.1.03.02.16.000	0,00	competenza di cui già imp. di cui F.P.V. cassa	15.000,00 0,00 0,00 5.906,21	15.000,00 0,00 0,00 5.906,21	15.000,00 0,00 0,00 0,00	15.000,00 0,00 0,00 0,00
12 1 1 3	11201430	NIDI D'INFANZIA: SPESE GENERALI PER FUNZIONAMENTO DEL SERVIZIO L.1/2000 (VEDI CAP. 02101435) RIL.IVA Resp. proc.: 62030 - S.O. NIDI D'INFANZIA	U.1.03.02.99.000	214.653,18	competenza di cui già imp. di cui F.P.V. cassa	296.077,97 0,00 0,00 334.775,02	297.000,00 0,00 0,00 334.775,02	297.000,00 0,00 0,00 0,00	297.000,00 0,00 0,00 0,00
12 1 1 3	11201435	NIDI D'INFANZIA: SPESE PER COORDINAMENTO PEDAGOGICO TERRITORIALE/ PROVINCIALE (VEDI CAP 02101495 E AVV) - RIL.IVA Resp. proc.: 62030 - S.O. NIDI D'INFANZIA	U.1.03.02.99.000	0,00	competenza di cui già imp. di cui F.P.V. cassa	57.218,18 0,00 0,00 7.186,66	29.000,00 0,00 0,00 7.186,66	29.000,00 0,00 0,00 0,00	29.000,00 0,00 0,00 0,00
Totale MACROAGGREGATO 3 - Acquisito di beni e servizi				4.165.849,00	competenza di cui già imp. di cui F.P.V. cassa	9.711.762,79 0,00 0,00 9.172.184,50	9.514.438,60 8.465.837,87 0,00 9.172.184,50	10.056.307,00 7.681.601,97 0,00 0,00	10.469.155,00 97.287,32 0,00 0,00
MACROAGGREGATO 4: Trasferimenti correnti									
12 1 1 4	11201216	FONDO NAZIONALE SISTEMA INTEGRATO EDUCAZIONE E ISTRUZIONE - TRASFERIMENTO AD ALTRI COMUNI (VEDI CAP 02101193) (RIL.IVA) Resp. proc.: 62030 - S.O. NIDI D'INFANZIA	U.1.04.01.02.000	1.753,98	competenza di cui già imp. di cui F.P.V. cassa	1.754,03 0,00 0,00 1.169,33	2.000,00 0,00 0,00 1.169,33	2.000,00 0,00 0,00 0,00	2.000,00 0,00 0,00 0,00
12 1 1 4	11201218	NIDI D'INFANZIA: AGEVOLAZIONI ECONOMICHE ABBATTIMENTO LISTE D'ATTESA (VEDI CAP 02101527) RIL. IVA Resp. proc.: 62030 - S.O. NIDI D'INFANZIA	U.1.04.02.05.000	34.214,40	competenza di cui già imp. di cui F.P.V. cassa	0,00 0,00 0,00 34.214,40	0,00 0,00 0,00 34.214,40	0,00 0,00 0,00 0,00	0,00 0,00 0,00 0,00

RESPONSABILE DI SERVIZIO: 62000 - SETTORE SERVIZI EDUCATIVI, SISTEMA BIBLIOTECARIO, ARCHIVI, PARI OPPORTUNITA' E BENESSERE ANIMALE (segue)

MISSIONE PROGRAMMA TITOLO MACROAGGR.	CAPITOLO	DENOMINAZIONE	PIANO FINANZIARIO (IV Liv.)	RESIDUI PRESUNTI AL TERMINE DELL'ESERCIZIO PRECEDENTE QUELLO CUI SI RIFERISCE IL BILANCIO		PREVISIONI DEFINITIVE DELL'ANNO PRECEDENTE QUELLO CUI SI RIFERISCE IL BILANCIO	PREVISIONI DEL BILANCIO PLURIENNALE		
							Previsioni dell'anno cui si riferisce il bilancio	Previsioni dell'anno 2026	Previsioni dell'anno 2027
12 1 1 4	11201360	SERVIZI ESTIVI: TRASFERIMENTI PER SERVIZI ESTIVI RESIDENZIALI E NON RESIDENZIALI Resp. proc.: 62040 - S.O. PROGRAMMAZIONE E PROGETTAZIONE	U.1.04.02.05.000	5.104,00	competenza di cui già imp. di cui F.P.V. cassa	80.000,00 0,00 0,00 85.104,00	80.000,00 0,00 0,00	80.000,00 0,00 0,00	0,00 0,00 0,00
12 1 1 4	11201460	NIDI D'INFANZIA: TRASFERIMENTO AD ALTRI COMUNI PER FORMAZIONE OPERATORI (VEDI CAP. 02101440) Resp. proc.: 62030 - S.O. NIDI D'INFANZIA	U.1.04.01.02.000	2.728,50	competenza di cui già imp. di cui F.P.V. cassa	2.728,50 0,00 0,00 2.242,47	3.500,00 0,00 0,00	3.500,00 0,00 0,00	3.500,00 0,00 0,00
12 1 1 4	11201475	NIDI D'INFANZIA: TRASFERIMENTI UTENTI AGEVOLAZIONI RIDUZIONE ONERI UTENTI NIDI FONDO FSE (VEDI CAP. 02101325) Resp. proc.: 62030 - S.O. NIDI D'INFANZIA	U.1.04.02.05.000	36.076,90	competenza di cui già imp. di cui F.P.V. cassa	123.000,00 0,00 0,00 80.000,00	80.000,00 0,00 0,00	0,00 0,00 0,00	0,00 0,00 0,00
Totale MACROAGGREGATO 4 - Trasferimenti correnti				79.877,78	competenza di cui già imp. di cui F.P.V. cassa	207.482,53 0,00 0,00 202.730,20	165.500,00 0,00 0,00	85.500,00 0,00 0,00	5.500,00 0,00 0,00
Totale TITOLO 1 - Spese correnti				4.245.726,78	competenza di cui già imp. di cui F.P.V. cassa	9.954.245,32 8.465.837,87 0,00 9.374.914,70	9.679.938,60 8.465.837,87 0,00	10.141.807,00 7.681.601,97 0,00	10.474.655,00 97.287,32 0,00
Totale PROGRAMMA 1 - Interventi per l'infanzia e i minori e per asili nido				4.245.726,78	competenza di cui già imp. di cui F.P.V. cassa	9.954.245,32 8.465.837,87 0,00 9.374.914,70	9.679.938,60 8.465.837,87 0,00	10.141.807,00 7.681.601,97 0,00	10.474.655,00 97.287,32 0,00
PROGRAMMA 2:		Interventi per la disabilità							
TITOLO 1:		Spese correnti							
MACROAGGREGATO 3:		Acquisto di beni e servizi							
12 2 1 3	11202121	DISABILI: TRASPORTO SCOLASTICO DI STUDENTI DISABILI (VEDI CAP 01301013 - 02101002) Resp. proc.: 62040 - S.O. PROGRAMMAZIONE E PROGETTAZIONE	U.1.03.02.15.000	0,00	competenza di cui già imp. di cui F.P.V. cassa	158.076,73 0,00 0,00 0,00	0,00 0,00 0,00	0,00 0,00 0,00	0,00 0,00 0,00
12 2 1 3	11202160	INTEGRAZIONE SCOLASTICA DISABILI: ASSISTENZA SCOLASTICA, ATTIVITA' ESTIVE CORRELATE E TRASPORTO SCOLASTICO Resp. proc.: 62040 - S.O. PROGRAMMAZIONE E PROGETTAZIONE	U.1.03.02.99.000	1.310.135,55	competenza di cui già imp. di cui F.P.V. cassa	3.640.848,51 0,00 0,00 1.310.023,51	0,00 0,00 0,00	0,00 0,00 0,00	0,00 0,00 0,00
12 2 1 3	11202165	INTEGRAZIONE SCOLASTICA DISABILI (VEDI CAP E 02101930 - 02101610 - AVV) Resp. proc.: 62040 - S.O. PROGRAMMAZIONE E PROGETTAZIONE	U.1.03.02.99.000	472.469,46	competenza di cui già imp. di cui F.P.V. cassa	1.360.432,50 0,00 0,00 472.469,46	0,00 0,00 0,00	0,00 0,00 0,00	0,00 0,00 0,00

RESPONSABILE DI SERVIZIO: 62000 - SETTORE SERVIZI EDUCATIVI, SISTEMA BIBLIOTECARIO, ARCHIVI, PARI OPPORTUNITA' E BENESSERE ANIMALE (segue)

MISSIONE PROGRAMMA TITOLO MACROAGGR.	DENOMINAZIONE	PIANO FINANZIARIO (IV Liv.)	RESIDUI PRESUNTI AL TERMINE DELL'ESERCIZIO PRECEDENTE QUELLO CUI SI RIFERISCE IL BILANCIO		PREVISIONI DEFINITIVE DELL'ANNO PRECEDENTE QUELLO CUI SI RIFERISCE IL BILANCIO	PREVISIONI DEL BILANCIO PLURIENNALE			
						Previsioni dell'anno cui si riferisce il bilancio	Previsioni dell'anno 2026	Previsioni dell'anno 2027	
CAPITOLO									
Totale MACROAGGREGATO 3 - Acquisto di beni e servizi			1.782.605,01	competenza di cui già imp. di cui F.P.V. cassa	5.159.357,74	0,00 0,00 0,00 1.782.492,97	0,00 0,00 0,00 0,00	0,00 0,00 0,00 0,00	0,00 0,00 0,00 0,00
Totale TITOLO 1 - Spese correnti			1.782.605,01	competenza di cui già imp. di cui F.P.V. cassa	5.159.357,74	0,00 0,00 0,00 1.782.492,97	0,00 0,00 0,00 0,00	0,00 0,00 0,00 0,00	0,00 0,00 0,00 0,00
Totale PROGRAMMA 2 - Interventi per la disabilità			1.782.605,01	competenza di cui già imp. di cui F.P.V. cassa	5.159.357,74	0,00 0,00 0,00 1.782.492,97	0,00 0,00 0,00 0,00	0,00 0,00 0,00 0,00	0,00 0,00 0,00 0,00
PROGRAMMA 8: Cooperazione e associazionismo									
TITOLO 1: Spese correnti									
MACROAGGREGATO 4: Trasferimenti correnti									
12 8 1 4	PARI OPPORTUNITA': INIZIATIVE IN COLLABORAZIONE CON LE ASSOCIAZIONI	U.1.04.04.01.000	26.546,68	competenza di cui già imp. di cui F.P.V. cassa	30.000,00	20.000,00 0,00 0,00 26.546,68	20.000,00 0,00 0,00 0,00	20.000,00 0,00 0,00 0,00	20.000,00 0,00 0,00 0,00
12 8 1 4	PARI OPPORTUNITA': TRASFERIMENTI A SCOMPUTO DI VANTAGGI ECONOMICI	U.1.04.04.01.000	1.173,00	competenza di cui già imp. di cui F.P.V. cassa	3.000,00	0,00 0,00 0,00 0,00	0,00 0,00 0,00 0,00	0,00 0,00 0,00 0,00	0,00 0,00 0,00 0,00
12 8 1 4	PARI OPPORTUNITA': PROGETTO PARMA ATLANTE DI GENERE (VEDI CAP. 02104070)	U.1.04.04.01.000	0,00	competenza di cui già imp. di cui F.P.V. cassa	4.000,00	30.000,00 0,00 0,00 30.000,00	15.000,00 0,00 0,00 0,00	15.000,00 0,00 0,00 0,00	0,00 0,00 0,00 0,00
12 8 1 4	DIRITTO ALLO STUDIO: TRASFERIMENTI PER PROGETTO NEET (VEDI CAP. 02104075)	U.1.04.04.01.000	0,00	competenza di cui già imp. di cui F.P.V. cassa	0,00	9.600,00 0,00 0,00 9.600,00	3.800,00 0,00 0,00 0,00	3.800,00 0,00 0,00 0,00	0,00 0,00 0,00 0,00
12 8 1 4	PARI OPPORTUNITA': TRASFERIMENTI A ISTITUZIONI SOCIALI PRIVATE (VEDI CAP. 02101573)	U.1.04.04.01.000	0,00	competenza di cui già imp. di cui F.P.V. cassa	31.632,00	22.165,40 0,00 0,00 15.947,20	16.683,00 0,00 0,00 0,00	16.683,00 0,00 0,00 0,00	0,00 0,00 0,00 0,00
12 8 1 4	PARI OPPORTUNITA': TRASFERIMENTI A ISTITUZIONI SOCIALI PRIVATE PER PROGETTO CENTRO ANTIDISCRIMINAZIONE DIFFUSO LGBT UN ARCOBALENO PER PARMA - VEDI CAP. 02101090	U.1.04.04.01.000	23.482,17	competenza di cui già imp. di cui F.P.V. cassa	50.318,93	61.772,97 0,00 0,00 23.482,17	55.000,00 0,00 0,00 0,00	55.000,00 0,00 0,00 0,00	0,00 0,00 0,00 0,00

RESPONSABILE DI SERVIZIO: 62000 - SETTORE SERVIZI EDUCATIVI, SISTEMA BIBLIOTECARIO, ARCHIVI, PARI OPPORTUNITA' E BENESSERE ANIMALE (segue)

MISSIONE PROGRAMMA TITOLO MACROAGGR.	DENOMINAZIONE	PIANO FINANZIARIO (IV Liv.)	RESIDUI PRESUNTI AL TERMINO DELL'ESERCIZIO PRECEDENTE QUELLO CUI SI RIFERISCE IL BILANCIO	PREVISIONI DEFINITIVE DELL'ANNO PRECEDENTE QUELLO CUI SI RIFERISCE IL BILANCIO	PREVISIONI DEL BILANCIO PLURIENNALE		
					Previsioni dell'anno cui si riferisce il bilancio	Previsioni dell'anno 2026	Previsioni dell'anno 2027
CAPITOLO							

PROGETTAZIONE

Totale MACROAGGREGATO 4 - Trasferimenti correnti		51.201,85	competenza di cui già imp.	118.950,93	143.538,37	110.483,00	20.000,00
			di cui F.P.V.	0,00	0,00	0,00	0,00
			cassa		105.576,05	0,00	0,00
Totale TITOLO 1 - Spese correnti		51.201,85	competenza di cui già imp.	118.950,93	143.538,37	110.483,00	20.000,00
			di cui F.P.V.	0,00	0,00	0,00	0,00
			cassa		105.576,05	0,00	0,00
Totale PROGRAMMA 8 - Cooperazione e associazionismo		51.201,85	competenza di cui già imp.	118.950,93	143.538,37	110.483,00	20.000,00
			di cui F.P.V.	0,00	0,00	0,00	0,00
			cassa		105.576,05		
Totale MISSIONE 12 - Diritti sociali, politiche sociali e famiglia		6.079.533,64	competenza di cui già imp.	15.232.553,99	9.823.476,97	10.252.290,00	10.494.655,00
			di cui F.P.V.	0,00	8.465.837,87	7.681.601,97	97.287,32
			cassa		11.262.983,72	0,00	0,00
MISSIONE 13:	Tutela della salute						
PROGRAMMA 7:	Ulteriori spese in materia sanitaria						
TITOLO 1:	Spese correnti						
MACROAGGREGATO 3:	Acquisto di beni e servizi						
13 7 1 3	BENESSERE ANIMALE: ACQUISTO PRODOTTI	U.1.03.01.05.000	7.694,76	competenza	65.560,00	32.610,00	32.610,00
11307020	FARMACEUTICI E SANITARI			di cui già imp.		32.547,27	2.723,79
	Resp. proc.: 62070 - S.O. TUTELA DELLA VITA DEGLI ANIMALI			di cui F.P.V.	0,00	0,00	0,00
				cassa		31.847,94	
13 7 1 3	BENESSERE ANIMALE: ACQUISTO PRODOTTI	U.1.03.01.05.000	0,00	competenza	10.000,00	0,00	0,00
11307021	FARMACEUTICI E SANITARI - APPLICAZIONE AVANZO			di cui già imp.		0,00	0,00
	LIBERO			di cui F.P.V.	0,00	0,00	0,00
	Resp. proc.: 62070 - S.O. TUTELA DELLA VITA DEGLI ANIMALI			cassa		0,00	
13 7 1 3	BENESSERE ANIMALE: MANUTENZIONE AREE CANI	U.1.03.02.15.000	64.790,00	competenza	64.800,00	20.000,00	20.000,00
11307035	Resp. proc.: 62070 - S.O. TUTELA DELLA VITA DEGLI ANIMALI			di cui già imp.		0,00	0,00
				di cui F.P.V.	0,00	0,00	0,00
				cassa		20.000,00	

RESPONSABILE DI SERVIZIO: 62000 - SETTORE SERVIZI EDUCATIVI, SISTEMA BIBLIOTECARIO, ARCHIVI, PARI OPPORTUNITA' E BENESSERE ANIMALE (segue)

MISSIONE PROGRAMMA TITOLO MACROAGGR.	CAPITOLO	DENOMINAZIONE	PIANO FINANZIARIO (IV Liv.)	RESIDUI PRESUNTI AL TERMINE DELL'ESERCIZIO PRECEDENTE QUELLO CUI SI RIFERISCE IL BILANCIO		PREVISIONI DEFINITIVE DELL'ANNO PRECEDENTE QUELLO CUI SI RIFERISCE IL BILANCIO	PREVISIONI DEL BILANCIO PLURIENNALE		
							Previsioni dell'anno cui si riferisce il bilancio	Previsioni dell'anno 2026	Previsioni dell'anno 2027
13 7 1 3	11307039	BENESSERE ANIMALE: SPESE PER SMALTIMENTO RIFIUTI SPECIALI Resp. proc.: 62070 - S.O. TUTELA DELLA VITA DEGLI ANIMALI	U.1.03.02.15.000	0,00	competenza di cui già imp. di cui F.P.V. cassa	820,00 0,00 270,43	820,00 811,30 0,00	820,00 0,00 0,00	820,00 0,00 0,00
13 7 1 3	11307040	BENESSERE ANIMALE: AFFIDAMENTO SERVIZI Resp. proc.: 62070 - S.O. TUTELA DELLA VITA DEGLI ANIMALI	U.1.03.02.15.000	250.770,31	competenza di cui già imp. di cui F.P.V. cassa	785.489,33 0,00 481.061,60	608.000,00 0,00 0,00	608.000,00 0,00 0,00	608.000,00 0,00 0,00
13 7 1 3	11307041	BENESSERE ANIMALE: PRESTAZIONI PROFESSIONALI E SPECIALISTICHE Resp. proc.: 62070 - S.O. TUTELA DELLA VITA DEGLI ANIMALI	U.1.03.02.11.000	45.027,29	competenza di cui già imp. di cui F.P.V. cassa	89.000,00 0,00 56.828,23	59.790,00 37.479,02 0,00	59.790,00 15.923,05 0,00	59.790,00 0,00 0,00
13 7 1 3	11307042	BENESSERE ANIMALE:ACQUISTI VARI Resp. proc.: 62070 - S.O. TUTELA DELLA VITA DEGLI ANIMALI	U.1.03.01.02.000	2.793,80	competenza di cui già imp. di cui F.P.V. cassa	38.600,00 0,00 10.393,80	7.600,00 2.793,80 0,00	7.600,00 2.793,80 0,00	7.600,00 0,00 0,00
13 7 1 3	11307043	BENESSERE ANIMALE: ACQUISTI VARI - FINANZIATO DA AVANZO LIBERO Resp. proc.: 62070 - S.O. TUTELA DELLA VITA DEGLI ANIMALI	U.1.03.01.02.000	49.898,00	competenza di cui già imp. di cui F.P.V. cassa	100.000,00 0,00 0,00	0,00 0,00 0,00	0,00 0,00 0,00	0,00 0,00 0,00
13 7 1 3	11307045	BENESSERE ANIMALE: INTERVENTI E CONTROLLI PER ANIMALI SUL TERRITORIO COMUNALE Resp. proc.: 62070 - S.O. TUTELA DELLA VITA DEGLI ANIMALI	U.1.03.02.99.000	0,00	competenza di cui già imp. di cui F.P.V. cassa	0,00 0,00 17.885,33	30.000,00 0,00 0,00	30.000,00 0,00 0,00	30.000,00 0,00 0,00
13 7 1 3	11307046	PROGETTO NUCLEO DIFESA ANIMALI Resp. proc.: 62070 - S.O. TUTELA DELLA VITA DEGLI ANIMALI	U.1.03.02.99.000	12.801,00	competenza di cui già imp. di cui F.P.V. cassa	20.000,00 0,00 18.828,74	20.000,00 0,00 0,00	20.000,00 0,00 0,00	20.000,00 0,00 0,00
13 7 1 3	11307047	BENESSERE ANIMALE: AFFIDAMENTO SERVIZI - FINANZIATO DA AVANZO LIBERO Resp. proc.: 62070 - S.O. TUTELA DELLA VITA DEGLI ANIMALI	U.1.03.02.15.000	0,00	competenza di cui già imp. di cui F.P.V. cassa	10.000,00 0,00 0,00	0,00 0,00 0,00	0,00 0,00 0,00	0,00 0,00 0,00
Totale MACROAGGREGATO 3 - Acquisto di beni e servizi				433.775,16	competenza di cui già imp. di cui F.P.V. cassa	1.184.269,33 73.631,39 0,00 637.116,07	778.820,00 73.631,39 0,00 637.116,07	778.820,00 21.440,64 0,00 637.116,07	778.820,00 0,00 0,00 637.116,07
MACROAGGREGATO 4: Trasferimenti correnti									

RESPONSABILE DI SERVIZIO: 62000 - SETTORE SERVIZI EDUCATIVI, SISTEMA BIBLIOTECARIO, ARCHIVI, PARI OPPORTUNITA' E BENESSERE ANIMALE (segue)

MISSIONE PROGRAMMA TITOLO MACROAGGR.	DENOMINAZIONE	PIANO FINANZIARIO (IV Liv.)	RESIDUI PRESUNTI AL TERMINE DELL'ESERCIZIO PRECEDENTE QUELLO CUI SI RIFERISCE IL BILANCIO		PREVISIONI DEFINITIVE DELL'ANNO PRECEDENTE QUELLO CUI SI RIFERISCE IL BILANCIO	PREVISIONI DEL BILANCIO PLURIENNALE		
						Previsioni dell'anno cui si riferisce il bilancio	Previsioni dell'anno 2026	Previsioni dell'anno 2027
CAPITOLO								
13 7 1 4	BENESSERE ANIMALE: CONTRIBUTI ENTI TERZO SETTORE CON FINALITA' ZOOFILE	U.1.04.04.01.000	1.000,00	competenza	5.000,00	0,00	0,00	0,00
11307170	Resp. proc.: 62070 - S.O. TUTELA DELLA VITA DEGLI ANIMALI			di cui già imp.		0,00	0,00	0,00
				di cui F.P.V.	0,00	0,00	0,00	0,00
				cassa		1.000,00		
	Totale MACROAGGREGATO 4 - Trasferimenti correnti		1.000,00	competenza	5.000,00	0,00	0,00	0,00
				di cui già imp.		0,00	0,00	0,00
				di cui F.P.V.	0,00	0,00	0,00	0,00
				cassa		1.000,00		
	Totale TITOLO 1 - Spese correnti		434.775,16	competenza	1.189.269,33	778.820,00	778.820,00	778.820,00
				di cui già imp.		73.631,39	21.440,64	0,00
				di cui F.P.V.	0,00	0,00	0,00	0,00
				cassa		638.116,07		
	Totale PROGRAMMA 7 - Ulteriori spese in materia sanitaria		434.775,16	competenza	1.189.269,33	778.820,00	778.820,00	778.820,00
				di cui già imp.		73.631,39	21.440,64	0,00
				di cui F.P.V.	0,00	0,00	0,00	0,00
				cassa		638.116,07		
	Totale MISSIONE 13 - Tutela della salute		434.775,16	competenza	1.189.269,33	778.820,00	778.820,00	778.820,00
				di cui già imp.		73.631,39	21.440,64	0,00
				di cui F.P.V.	0,00	0,00	0,00	0,00
				cassa		638.116,07		
MISSIONE 15:	Politiche per il lavoro e la formazione professionale							
PROGRAMMA 2:	Formazione professionale							
TITOLO 1:	Spese correnti							
MACROAGGREGATO 4:	Trasferimenti correnti							
15 2 1 4	CENTRI FORMAZIONE PROFESSIONALE :CONTRIBUTO ECONOMICO PER ATTIVITA' (VEDI CAP. 02101555)	U.1.04.03.02.000	253.633,50	competenza	260.927,80	253.633,50	253.633,50	253.633,50
11502040	Resp. proc.: 62000 - SETTORE SERVIZI EDUCATIVI, SISTEMA BIBLIOTECARIO, ARCHIVI, PARI OPPORTUNITA' E BENESSERE ANIMALE			di cui già imp.		253.633,50	0,00	0,00
				di cui F.P.V.	0,00	0,00	0,00	0,00
				cassa		241.076,17		
	Totale MACROAGGREGATO 4 - Trasferimenti correnti		253.633,50	competenza	260.927,80	253.633,50	253.633,50	253.633,50
				di cui già imp.		253.633,50	0,00	0,00
				di cui F.P.V.	0,00	0,00	0,00	0,00
				cassa		241.076,17		
	Totale TITOLO 1 - Spese correnti		253.633,50	competenza	260.927,80	253.633,50	253.633,50	253.633,50
				di cui già imp.		253.633,50	0,00	0,00
				di cui F.P.V.	0,00	0,00	0,00	0,00
				cassa		241.076,17		

RESPONSABILE DI SERVIZIO: 62000 - SETTORE SERVIZI EDUCATIVI, SISTEMA BIBLIOTECARIO, ARCHIVI, PARI OPPORTUNITA' E BENESSERE ANIMALE (segue)

MISSIONE PROGRAMMA TITOLO MACROAGGR.	DENOMINAZIONE	PIANO FINANZIARIO (IV Liv.)	RESIDUI PRESUNTI AL TERMINE DELL'ESERCIZIO PRECEDENTE QUELLO CUI SI RIFERISCE IL BILANCIO		PREVISIONI DEFINITIVE DELL'ANNO PRECEDENTE QUELLO CUI SI RIFERISCE IL BILANCIO	PREVISIONI DEL BILANCIO PLURIENNALE		
						Previsioni dell'anno cui si riferisce il bilancio	Previsioni dell'anno 2026	Previsioni dell'anno 2027
CAPITOLO								
	Totale PROGRAMMA 2 - Formazione professionale		253.633,50	competenza	260.927,80	253.633,50	253.633,50	253.633,50
				di cui già imp.		253.633,50	0,00	0,00
				di cui F.P.V.	0,00	0,00	0,00	0,00
				cassa		241.076,17		
	Totale MISSIONE 15 - Politiche per il lavoro e la formazione professionale		253.633,50	competenza	260.927,80	253.633,50	253.633,50	253.633,50
				di cui già imp.		253.633,50	0,00	0,00
				di cui F.P.V.	0,00	0,00	0,00	0,00
				cassa		241.076,17		
	MISSIONE 99: Servizi per conto terzi							
	PROGRAMMA 1: Servizi per conto terzi e Partite di giro							
	TITOLO 7: Spese per conto terzi e partite di giro							
	MACROAGGREGATO 2: Uscite per conto terzi							
99 1 7 2	DEPOSITI CAUZIONALI CONSERVATI PRESSO LA	U.7.02.04.02.000	0,00	competenza	10.000,00	10.000,00	10.000,00	10.000,00
79901859	TESORERIA COMUNALE - COMPETENZA (Sistema bibliotecario) Resp. proc.: 62060 - S.O. SISTEMA BIBLIOTECARIO			di cui già imp.		0,00	0,00	0,00
				di cui F.P.V.	0,00	0,00	0,00	0,00
				cassa		10.000,00		
99 1 7 2	DEPOSITI CAUZIONALI CONSERVATI PRESSO LA	U.7.02.04.02.000	0,00	competenza	100.000,00	100.000,00	100.000,00	100.000,00
79901860	TESORERIA COMUNALE - COMPETENZA (SO TUTELA VITA E ANIMALI) Resp. proc.: 62070 - S.O. TUTELA DELLA VITA DEGLI ANIMALI			di cui già imp.		0,00	0,00	0,00
				di cui F.P.V.	0,00	0,00	0,00	0,00
				cassa		100.000,00		
	Totale MACROAGGREGATO 2 - Uscite per conto terzi		0,00	competenza	110.000,00	110.000,00	110.000,00	110.000,00
				di cui già imp.		0,00	0,00	0,00
				di cui F.P.V.	0,00	0,00	0,00	0,00
				cassa		110.000,00		
	Totale TITOLO 7 - Spese per conto terzi e partite di giro		0,00	competenza	110.000,00	110.000,00	110.000,00	110.000,00
				di cui già imp.		0,00	0,00	0,00
				di cui F.P.V.	0,00	0,00	0,00	0,00
				cassa		110.000,00		
	Totale PROGRAMMA 1 - Servizi per conto terzi e Partite di giro		0,00	competenza	110.000,00	110.000,00	110.000,00	110.000,00
				di cui già imp.		0,00	0,00	0,00
				di cui F.P.V.	0,00	0,00	0,00	0,00
				cassa		110.000,00		
	Totale MISSIONE 99 - Servizi per conto terzi		0,00	competenza	110.000,00	110.000,00	110.000,00	110.000,00
				di cui già imp.		0,00	0,00	0,00
				di cui F.P.V.	0,00	0,00	0,00	0,00
				cassa		110.000,00		

RESPONSABILE DI SERVIZIO: 62000 - SETTORE SERVIZI EDUCATIVI, SISTEMA BIBLIOTECARIO, ARCHIVI, PARI OPPORTUNITA' E BENESSERE ANIMALE (segue)

Totale RESPONSABILE DI SERVIZIO: 62000 - SETTORE SERVIZI EDUCATIVI, SISTEMA BIBLIOTECARIO, ARCHIVI, PARI OPPORTUNITA' E BENESSERE ANIMALE	14.261.747,00	competenza	37.251.870,12	33.314.308,02	33.254.469,50	33.232.284,50
		di cui già imp.		24.909.288,31	14.994.549,39	506.673,10
		di cui F.P.V.	0,00	0,00	0,00	0,00
		cassa		34.584.210,62		

RESPONSABILE DI SERVIZIO: 63000 - SETTORE SPORT E GIOVANI

MISSIONE PROGRAMMA TITOLO MACROAGGR.	DENOMINAZIONE	PIANO FINANZIARIO (IV Liv.)	RESIDUI PRESUNTI AL TERMINE DELL'ESERCIZIO PRECEDENTE QUELLO CUI SI RIFERISCE IL BILANCIO		PREVISIONI DEFINITIVE DELL'ANNO PRECEDENTE QUELLO CUI SI RIFERISCE IL BILANCIO	PREVISIONI DEL BILANCIO PLURIENNALE		
						Previsioni dell'anno cui si riferisce il bilancio	Previsioni dell'anno 2026	Previsioni dell'anno 2027
CAPITOLO								
MISSIONE 1:	Servizi istituzionali, generali e di gestione							
PROGRAMMA 7:	Elezioni e consultazioni popolari - Anagrafe e stato civile							
TITOLO 1:	Spese correnti							
MACROAGGREGATO 3:	Acquisto di beni e servizi							
1 7 1 3	ELEZIONI: SPESE PER ACQUISTO BENI	U.1.03.01.02.000	5.209,53	competenza	90.000,00	80.000,00	0,00	100.000,00
10107130	Resp. proc.: 63001 - Ufficio Elettorale			di cui già imp.		0,00	0,00	0,00
				di cui F.P.V.	0,00	0,00	0,00	0,00
				cassa		5.916,53		
1 7 1 3	SERVIZI DEMOGRAFICI: SPESE POSTALI E DI	U.1.03.02.16.000	0,00	competenza	5.000,00	5.000,00	5.000,00	5.000,00
10107280	FUNZIONAMENTO			di cui già imp.		0,00	0,00	0,00
	Resp. proc.: 63001 - Ufficio Elettorale			di cui F.P.V.	0,00	0,00	0,00	0,00
				cassa		1.751,93		
1 7 1 3	ELEZIONI: SPESE PER ACQUISTO SERVIZI	U.1.03.02.99.000	164.645,42	competenza	1.325.000,00	500.000,00	0,00	950.000,00
10107300	Resp. proc.: 63001 - Ufficio Elettorale			di cui già imp.		0,00	0,00	0,00
				di cui F.P.V.	0,00	0,00	0,00	0,00
				cassa		330.898,31		
	Totale MACROAGGREGATO 3 - Acquisto di beni e servizi		169.854,95	competenza	1.420.000,00	585.000,00	5.000,00	1.055.000,00
				di cui già imp.		0,00	0,00	0,00
				di cui F.P.V.	0,00	0,00	0,00	0,00
				cassa		338.566,77		
	Totale TITOLO 1 - Spese correnti		169.854,95	competenza	1.420.000,00	585.000,00	5.000,00	1.055.000,00
				di cui già imp.		0,00	0,00	0,00
				di cui F.P.V.	0,00	0,00	0,00	0,00
				cassa		338.566,77		
	Totale PROGRAMMA 7 - Elezioni e consultazioni popolari - Anagrafe e stato civile		169.854,95	competenza	1.420.000,00	585.000,00	5.000,00	1.055.000,00
				di cui già imp.		0,00	0,00	0,00
				di cui F.P.V.	0,00	0,00	0,00	0,00
				cassa		338.566,77		
	Totale MISSIONE 1 - Servizi istituzionali, generali e di gestione		169.854,95	competenza	1.420.000,00	585.000,00	5.000,00	1.055.000,00
				di cui già imp.		0,00	0,00	0,00
				di cui F.P.V.	0,00	0,00	0,00	0,00
				cassa		338.566,77		
MISSIONE 6:	Politiche giovanili, sport e tempo libero							
PROGRAMMA 1:	Sport e tempo libero							
TITOLO 1:	Spese correnti							
MACROAGGREGATO 2:	Imposte e tasse a carico dell'ente							
6 1 1 2	SPORT: IRAP OCCASIONALI	U.1.02.01.01.000	0,00	competenza	2.000,00	2.000,00	2.000,00	2.000,00
10601070	Resp. proc.: 63010 - S.O. PROMOZIONE DELLO SPORT E			di cui già imp.		0,00	0,00	0,00
	GESTIONE IMPIANTI SPORTIVI			di cui F.P.V.	0,00	0,00	0,00	0,00
				cassa		0,00		

RESPONSABILE DI SERVIZIO: 63000 - SETTORE SPORT E GIOVANI (segue)

MISSIONE PROGRAMMA TITOLO MACROAGGR.	CAPITOLO	DENOMINAZIONE	PIANO FINANZIARIO (IV Liv.)	RESIDUI PRESUNTI AL TERMINE DELL'ESERCIZIO PRECEDENTE QUELLO CUI SI RIFERISCE IL BILANCIO	PREVISIONI DEFINITIVE DELL'ANNO PRECEDENTE QUELLO CUI SI RIFERISCE IL BILANCIO	PREVISIONI DEL BILANCIO PLURIENNALE				
						Previsioni dell'anno cui si riferisce il bilancio	Previsioni dell'anno 2026	Previsioni dell'anno 2027		
Totale MACROAGGREGATO 2 - Imposte e tasse a carico dell'ente				0,00	competenza di cui già imp. di cui F.P.V. cassa	2.000,00	2.000,00	2.000,00	2.000,00	
MACROAGGREGATO 3: Acquisto di beni e servizi										
6	1	1	3	PROMOZIONE DELLO SPORT E GESTIONE IMPIANTI SPORTIVI: ACQUISTO DI BENI (VEDI CAP. 02101510) Resp. proc.: 63010 - S.O. PROMOZIONE DELLO SPORT E GESTIONE IMPIANTI SPORTIVI	U.1.03.01.02.000	0,00	competenza di cui già imp. di cui F.P.V. cassa	2.000,00 0,00 0,00 0,00	0,00 0,00 0,00 0,00	0,00 0,00 0,00 0,00
6	1	1	3	IMPIANTI NATATORI - ACQUISTO MATERIALI - RIL.IVA Resp. proc.: 63010 - S.O. PROMOZIONE DELLO SPORT E GESTIONE IMPIANTI SPORTIVI	U.1.03.01.02.000	0,00	competenza di cui già imp. di cui F.P.V. cassa	0,00 5.000,00 0,00 0,00 2.900,90	0,00 5.000,00 0,00 0,00	0,00 5.000,00 0,00 0,00
6	1	1	3	SPORT: ACQUISTO DI SERVIZI Resp. proc.: 63010 - S.O. PROMOZIONE DELLO SPORT E GESTIONE IMPIANTI SPORTIVI	U.1.03.02.99.000	50.195,33	competenza di cui già imp. di cui F.P.V. cassa	245.000,00 0,00 0,00 119.219,33	73.660,00 0,00 0,00	73.660,00 0,00 0,00
6	1	1	3	SPORT: ACQUISTO MATERIALE PER GESTIONE ATTIVITA' SPORTIVE Resp. proc.: 63010 - S.O. PROMOZIONE DELLO SPORT E GESTIONE IMPIANTI SPORTIVI	U.1.03.01.02.000	671,00	competenza di cui già imp. di cui F.P.V. cassa	0,00 0,00 0,00 0,00	0,00 0,00 0,00	0,00 0,00 0,00
6	1	1	3	SPORT: SPESE DI PROGETTAZIONE E SERVIZI DI SUPPORTO AL SETTORE Resp. proc.: 63010 - S.O. PROMOZIONE DELLO SPORT E GESTIONE IMPIANTI SPORTIVI	U.1.03.02.13.000	0,00	competenza di cui già imp. di cui F.P.V. cassa	3.660,00 0,00 0,00 0,00	0,00 0,00 0,00	0,00 0,00 0,00
6	1	1	3	IMPIANTI SPORTIVI COPERTI - SERVIZIO SORVEGLIANZA E PULIZIA PALESTRE PER ATTIVITA' EXTRASCOLAST. E SPESE PER GESTIONE PALESTRE IN CONVENZIONE(RIL. IVA) Resp. proc.: 63010 - S.O. PROMOZIONE DELLO SPORT E GESTIONE IMPIANTI SPORTIVI	U.1.03.02.13.000	350.728,17	competenza di cui già imp. di cui F.P.V. cassa	403.389,54 243.877,31 0,00 492.414,82	327.389,54 0,00 0,00	327.389,54 0,00 0,00
6	1	1	3	IMPIANTI SPORTIVI COPERTI - GESTIONE MISTA CON PARMA INFRASTRUTTURE S.P.A. - SERVIZI E ATTIVITA' ISTITUZIONALI - NON RILEVANTI IVA Resp. proc.: 63010 - S.O. PROMOZIONE DELLO SPORT E GESTIONE IMPIANTI SPORTIVI	U.1.03.02.13.000	260.217,58	competenza di cui già imp. di cui F.P.V. cassa	547.337,08 388.165,55 0,00 410.206,87	588.000,00 0,00 0,00	588.000,00 0,00 0,00
6	1	1	3	CAMPI E IMPIANTI SPORTIVI ALL'APERTO: SPESE DI GESTIONE E FUNZIONAMENTO (RIL.IVA) Resp. proc.: 63010 - S.O. PROMOZIONE DELLO SPORT E GESTIONE IMPIANTI SPORTIVI	U.1.03.02.99.000	131.067,34	competenza di cui già imp. di cui F.P.V. cassa	317.834,04 264.000,00 262.301,25 0,00 371.899,54	235.338,20 233.338,20 0,00	235.338,20 105.444,17 0,00

RESPONSABILE DI SERVIZIO: 63000 - SETTORE SPORT E GIOVANI (segue)

MISSIONE PROGRAMMA TITOLO MACROAGGR.	CAPITOLO	DENOMINAZIONE	PIANO FINANZIARIO (IV Liv.)	RESIDUI PRESUNTI AL TERMINE DELL'ESERCIZIO PRECEDENTE QUELLO CUI SI RIFERISCE IL BILANCIO	PREVISIONI DEFINITIVE DELL'ANNO PRECEDENTE QUELLO CUI SI RIFERISCE IL BILANCIO	PREVISIONI DEL BILANCIO PLURIENNALE			
						Previsioni dell'anno cui si riferisce il bilancio	Previsioni dell'anno 2026	Previsioni dell'anno 2027	
6 1 1 3	10601281	CAMPI E IMPIANTI SPORTIVI ALL'APERTO: SERVIZI E ATTIVITA' NON RILEVANTI IVA Resp. proc.: 63010 - S.O. PROMOZIONE DELLO SPORT E GESTIONE IMPIANTI SPORTIVI	U.1.03.02.99.000	220.208,55	competenza di cui già imp. di cui F.P.V. cassa	493.345,89 0,00	552.257,15 498.535,99 0,00 348.912,07	576.142,51 404.926,23 0,00	576.142,51 261.382,38 0,00
6 1 1 3	10601300	IMPIANTI NATATORI: SPESE DI GESTIONE E FUNZIONAMENTO (RIL.IVA) Resp. proc.: 63010 - S.O. PROMOZIONE DELLO SPORT E GESTIONE IMPIANTI SPORTIVI	U.1.03.02.99.000	92.741,76	competenza di cui già imp. di cui F.P.V. cassa	276.835,37 0,00	324.201,61 170.928,55 0,00 183.546,87	324.201,61 0,00 0,00	324.201,61 0,00 0,00
6 1 1 3	10601301	IMPIANTI NATATORI : QUOTA COMUNE IMPIANTI IN PROJECT FINANCING - SERVIZI E ATTIVITA' NON RILEVANTI IVA Resp. proc.: 63010 - S.O. PROMOZIONE DELLO SPORT E GESTIONE IMPIANTI SPORTIVI	U.1.03.02.99.000	204.512,67	competenza di cui già imp. di cui F.P.V. cassa	424.689,36 0,00	484.323,12 423.116,57 0,00 541.492,78	515.191,40 408.524,73 0,00	515.191,40 408.524,73 0,00
6 1 1 3	10601310	IMPIANTI SPORTIVI COPERTI: CORRISPETTIVO A SOCIETA' E SPESE DI GESTIONE E FUNZIONAMENTO (RIL.IVA) Resp. proc.: 63010 - S.O. PROMOZIONE DELLO SPORT E GESTIONE IMPIANTI SPORTIVI	U.1.03.02.99.000	38.210,30	competenza di cui già imp. di cui F.P.V. cassa	81.692,00 0,00	66.274,60 60.963,40 0,00 95.344,05	57.422,55 51.822,55 0,00	57.422,55 24.400,00 0,00
6 1 1 3	10601311	IMPIANTI SPORTIVI COPERTI: SERVIZI E ATTIVITA' NON RILEVANTI IVA Resp. proc.: 63010 - S.O. PROMOZIONE DELLO SPORT E GESTIONE IMPIANTI SPORTIVI	U.1.03.02.99.000	127.091,45	competenza di cui già imp. di cui F.P.V. cassa	307.000,00 0,00	358.742,85 258.894,64 0,00 410.896,12	337.503,06 195.587,80 0,00	337.503,06 128.987,80 0,00
6 1 1 3	10601480	SPORT: FORNITURA BENI E SERVIZI - RIL. IVA (VEDI CAP E 02103035) Resp. proc.: 63010 - S.O. PROMOZIONE DELLO SPORT E GESTIONE IMPIANTI SPORTIVI	U.1.03.02.99.000	0,00	competenza di cui già imp. di cui F.P.V. cassa	30.000,00 0,00	30.000,00 0,00 0,00 25.727,05	0,00 0,00 0,00	0,00 0,00 0,00
Totale MACROAGGREGATO 3 - Acquisito di beni e servizi				1.475.644,15	competenza di cui già imp. di cui F.P.V. cassa	3.132.783,28 0,00	3.073.848,87 2.306.783,26 0,00 3.002.560,40	3.039.848,87 1.294.199,51 0,00	3.039.848,87 928.739,08 0,00
MACROAGGREGATO 4: Trasferimenti correnti									
6 1 1 4	10601320	IMPIANTI SPORTIVI COPERTI: CONTRIBUTI PER EDUC. MOTORIA SCOLASTICA Resp. proc.: 63010 - S.O. PROMOZIONE DELLO SPORT E GESTIONE IMPIANTI SPORTIVI	U.1.04.01.02.000	0,00	competenza di cui già imp. di cui F.P.V. cassa	160.000,00 0,00	160.000,00 160.000,00 0,00 160.000,00	160.000,00 0,00 0,00	0,00 0,00 0,00
6 1 1 4	10601321	IMPIANTI SPORTIVI COPERTI: CONTRIBUTI PER EDUC. MOTORIA SCOLASTICA - FINANZIATO DA AVANZO LIBERO Resp. proc.: 63010 - S.O. PROMOZIONE DELLO SPORT E GESTIONE IMPIANTI SPORTIVI	U.1.04.01.02.000	80.000,00	competenza di cui già imp. di cui F.P.V. cassa	80.000,00 0,00	0,00 0,00 0,00 0,00	0,00 0,00 0,00	0,00 0,00 0,00

RESPONSABILE DI SERVIZIO: 63000 - SETTORE SPORT E GIOVANI (segue)

MISSIONE PROGRAMMA TITOLO MACROAGGR.	CAPITOLO	DENOMINAZIONE	PIANO FINANZIARIO (IV Liv.)	RESIDUI PRESUNTI AL TERMINE DELL'ESERCIZIO PRECEDENTE QUELLO CUI SI RIFERISCE IL BILANCIO		PREVISIONI DEFINITIVE DELL'ANNO PRECEDENTE QUELLO CUI SI RIFERISCE IL BILANCIO	PREVISIONI DEL BILANCIO PLURIENNALE		
							Previsioni dell'anno cui si riferisce il bilancio	Previsioni dell'anno 2026	Previsioni dell'anno 2027
6 1 1 4	10601330	SPORT: SOSTEGNO ALLE FAMIGLIE A BASSO REDDITO PER PRATICA SPORTIVA GIOVANILE Resp. proc.: 63010 - S.O. PROMOZIONE DELLO SPORT E GESTIONE IMPIANTI SPORTIVI	U.1.04.02.05.000	0,00	competenza di cui già imp. di cui F.P.V. cassa	432.128,50 0,00 0,00 0,00	85.000,00 0,00 0,00 85.000,00	0,00 0,00 0,00 0,00	0,00 0,00 0,00 0,00
6 1 1 4	10601340	CONTRIBUTI PER PROGETTI SPORTIVI INNOVATIVI E MANIFESTAZIONI Resp. proc.: 63010 - S.O. PROMOZIONE DELLO SPORT E GESTIONE IMPIANTI SPORTIVI	U.1.04.04.01.000	119.500,00	competenza di cui già imp. di cui F.P.V. cassa	139.200,00 0,00 0,00 0,00	150.000,00 0,00 0,00 86.739,30	150.000,00 0,00 0,00 0,00	150.000,00 0,00 0,00 0,00
6 1 1 4	10601350	SPORT: VANTAGGI ECONOMICI PER EVENTI ED INIZIATIVE CON PATROCINIO DELL'ENTE Resp. proc.: 63010 - S.O. PROMOZIONE DELLO SPORT E GESTIONE IMPIANTI SPORTIVI	U.1.04.04.01.000	8.502,72	competenza di cui già imp. di cui F.P.V. cassa	45.000,00 0,00 0,00 0,00	0,00 0,00 0,00 5.835,62	0,00 0,00 0,00 0,00	0,00 0,00 0,00 0,00
Totale MACROAGGREGATO 4 - Trasferimenti correnti				208.002,72	competenza di cui già imp. di cui F.P.V. cassa	856.328,50 160.000,00 0,00 337.574,92	395.000,00 160.000,00 0,00 337.574,92	310.000,00 0,00 0,00 0,00	150.000,00 0,00 0,00 0,00
Totale TITOLO 1 - Spese correnti				1.683.646,87	competenza di cui già imp. di cui F.P.V. cassa	3.991.111,78 2.466.783,26 0,00 3.340.135,32	3.470.848,87 2.466.783,26 0,00 3.340.135,32	3.351.848,87 1.294.199,51 0,00 0,00	3.191.848,87 928.739,08 0,00 0,00
TITOLO 2:		Spese in conto capitale							
MACROAGGREGATO 2:		Investimenti fissi lordi							
6 1 2 2	20601055	IMPIANTI SPORTIVI: RIMBORSI MANUTENZIONE STRAORDINARIA Resp. proc.: 63010 - S.O. PROMOZIONE DELLO SPORT E GESTIONE IMPIANTI SPORTIVI	U.2.02.01.09.000	0,00	competenza di cui già imp. di cui F.P.V. cassa	2.600,00 0,00 0,00 0,00	0,00 0,00 0,00 0,00	0,00 0,00 0,00 0,00	0,00 0,00 0,00 0,00
6 1 2 2	20601085	SPORT E GIOVANI: ACQUISTO ARREDI E ATTREZZATURE VARIE Resp. proc.: 63000 - SETTORE SPORT E GIOVANI	U.2.02.01.03.000	0,00	competenza di cui già imp. di cui F.P.V. cassa	17.400,00 0,00 0,00 0,00	0,00 0,00 0,00 0,00	0,00 0,00 0,00 0,00	0,00 0,00 0,00 0,00
Totale MACROAGGREGATO 2 - Investimenti fissi lordi				0,00	competenza di cui già imp. di cui F.P.V. cassa	20.000,00 0,00 0,00 0,00	0,00 0,00 0,00 0,00	0,00 0,00 0,00 0,00	0,00 0,00 0,00 0,00
Totale TITOLO 2 - Spese in conto capitale				0,00	competenza di cui già imp. di cui F.P.V. cassa	20.000,00 0,00 0,00 0,00	0,00 0,00 0,00 0,00	0,00 0,00 0,00 0,00	0,00 0,00 0,00 0,00

RESPONSABILE DI SERVIZIO: 63000 - SETTORE SPORT E GIOVANI (segue)

MISSIONE PROGRAMMA TITOLO MACROAGGR.	CAPITOLO	DENOMINAZIONE	PIANO FINANZIARIO (IV Liv.)	RESIDUI PRESUNTI AL TERMINE DELL'ESERCIZIO PRECEDENTE QUELLO CUI SI RIFERISCE IL BILANCIO	PREVISIONI DEFINITIVE DELL'ANNO PRECEDENTE QUELLO CUI SI RIFERISCE IL BILANCIO	PREVISIONI DEL BILANCIO PLURIENNALE				
						Previsioni dell'anno cui si riferisce il bilancio	Previsioni dell'anno 2026	Previsioni dell'anno 2027		
Totale PROGRAMMA 1 - Sport e tempo libero				1.683.646,87	competenza di cui già imp. di cui F.P.V. cassa	4.011.111,78	3.470.848,87	3.351.848,87	3.191.848,87	
							2.466.783,26	1.294.199,51	928.739,08	
						0,00	0,00	0,00	0,00	
							3.340.135,32			
PROGRAMMA 2:		Giovani								
TITOLO 1:		Spese correnti								
MACROAGGREGATO 3:		Acquisto di beni e servizi								
6	2	1	3	DIFFUSIONE DELLA LEGALITA' E SICUREZZA EDUCATIVA IN STRADA 10602050 Resp. proc.: 63020 - S.O. GIOVANI	U.1.03.02.99.000	0,00	competenza di cui già imp. di cui F.P.V. cassa	5.000,00 0,00 0,00 0,00	0,00 0,00 0,00 0,00	0,00 0,00 0,00 0,00
6	2	1	3	ATTIVITA' ARCHIVIO GIOVANI ARTISTI: INIZIATIVE CULTURALI E REALIZZAZIONE MOSTRE (VEDI CAP. 02101425-02101640) 10602080 Resp. proc.: 63020 - S.O. GIOVANI	U.1.03.02.02.000	0,00	competenza di cui già imp. di cui F.P.V. cassa	50.000,00 0,00 0,00 4.000,00	50.000,00 0,00 0,00 0,00	50.000,00 0,00 0,00 0,00
6	2	1	3	GIOVANI: PROGETTI FINANZIATI DA ENTI PRIVATI (VEDI CAP. 02104040) 10602090 Resp. proc.: 63020 - S.O. GIOVANI	U.1.03.02.99.000	9.975,00	competenza di cui già imp. di cui F.P.V. cassa	281.250,00 0,00 0,00 59.975,00	106.250,00 0,00 0,00 0,00	100.000,00 0,00 0,00 0,00
6	2	1	3	GIOVANI: AGGREGAZIONE GIOVANILE E TEMPO LIBERO 10602140 Resp. proc.: 63020 - S.O. GIOVANI	U.1.03.02.15.000	396.558,97	competenza di cui già imp. di cui F.P.V. cassa	1.353.416,25 0,00 0,00 1.121.212,45	1.130.028,20 666.730,13 0,00 0,00	1.160.760,00 0,00 0,00 0,00
6	2	1	3	GIOVANI: INIZIATIVE PER POLITICHE GIOVANILI (VEDI CAP. 02101430-02101579 E AVV) 10602150 Resp. proc.: 63020 - S.O. GIOVANI	U.1.03.02.99.000	67.900,00	competenza di cui già imp. di cui F.P.V. cassa	108.208,00 0,00 0,00 93.646,83	185.208,00 50.020,00 0,00 0,00	68.000,00 0,00 0,00 0,00
6	2	1	3	GIOVANI: INIZIATIVE PER POLITICHE GIOVANILI 10602155 Resp. proc.: 63020 - S.O. GIOVANI	U.1.03.02.99.000	67.206,70	competenza di cui già imp. di cui F.P.V. cassa	334.105,46 0,00 0,00 77.499,67	30.731,80 30.731,80 0,00 0,00	0,00 0,00 0,00 0,00
6	2	1	3	GIOVANI: QUOTE ASSOCIATIVE 10602160 Resp. proc.: 63020 - S.O. GIOVANI	U.1.03.02.99.000	0,00	competenza di cui già imp. di cui F.P.V. cassa	10.000,00 0,00 0,00 9.409,44	10.000,00 0,00 0,00 0,00	10.000,00 0,00 0,00 0,00
Totale MACROAGGREGATO 3 - Acquisto di beni e servizi				541.640,67	competenza di cui già imp. di cui F.P.V. cassa	2.141.979,71	1.512.218,00	1.388.760,00	1.288.760,00	
							747.481,93	0,00	0,00	
						0,00	0,00	0,00	0,00	
							1.365.743,39			
MACROAGGREGATO 4:		Trasferimenti correnti								

RESPONSABILE DI SERVIZIO: 63000 - SETTORE SPORT E GIOVANI (segue)

MISSIONE PROGRAMMA TITOLO MACROAGGR.	CAPITOLO	DENOMINAZIONE	PIANO FINANZIARIO (IV Liv.)	RESIDUI PRESUNTI AL TERMINE DELL'ESERCIZIO PRECEDENTE QUELLO CUI SI RIFERISCE IL BILANCIO		PREVISIONI DEFINITIVE DELL'ANNO PRECEDENTE QUELLO CUI SI RIFERISCE IL BILANCIO	PREVISIONI DEL BILANCIO PLURIENNALE		
							Previsioni dell'anno cui si riferisce il bilancio	Previsioni dell'anno 2026	Previsioni dell'anno 2027
6 2 1 4	10602170	GIOVANI: TRASFERIMENTI A COMUNI E ALTRI ENTI (VEDI CAP. 02101430-02101579) Resp. proc.: 63020 - S.O. GIOVANI	U.1.04.01.02.000	0,00	competenza di cui già imp. di cui F.P.V. cassa	7.000,00 0,00 0,00 0,00	0,00 0,00 0,00 0,00	0,00 0,00 0,00 0,00	0,00 0,00 0,00 0,00
6 2 1 4	10602180	GIOVANI: CONTRIBUTI PER ORGANIZZAZIONE INIZIATIVE E MANIFESTAZIONI PER POLITICHE GIOVANILI Resp. proc.: 63020 - S.O. GIOVANI	U.1.04.03.99.000	27.500,00	competenza di cui già imp. di cui F.P.V. cassa	30.000,00 0,00 0,00 0,00	0,00 0,00 0,00 25.300,00	0,00 0,00 0,00 0,00	0,00 0,00 0,00 0,00
6 2 1 4	10602185	GIOVANI: TRASFERIMENTI AD ASSOCIAZIONI E GRUPPI SPONTANEI (VEDI CAP. 02101430) Resp. proc.: 63020 - S.O. GIOVANI	U.1.04.04.01.000	0,00	competenza di cui già imp. di cui F.P.V. cassa	11.000,00 0,00 0,00 0,00	0,00 0,00 0,00 0,00	0,00 0,00 0,00 0,00	0,00 0,00 0,00 0,00
6 2 1 4	10602195	GIOVANI: TRASFERIMENTI AD ENTI E ASSOCIAZIONI Resp. proc.: 63020 - S.O. GIOVANI	U.1.04.04.01.000	0,00	competenza di cui già imp. di cui F.P.V. cassa	0,00 0,00 0,00 0,00	150.000,00 0,00 0,00 105.000,00	110.000,00 0,00 0,00 0,00	110.000,00 0,00 0,00 0,00
Totale MACROAGGREGATO 4 - Trasferimenti correnti				27.500,00	competenza di cui già imp. di cui F.P.V. cassa	48.000,00 0,00 0,00 130.300,00	150.000,00 0,00 0,00 130.300,00	110.000,00 0,00 0,00 0,00	110.000,00 0,00 0,00 0,00
Totale TITOLO 1 - Spese correnti				569.140,67	competenza di cui già imp. di cui F.P.V. cassa	2.189.979,71 0,00 0,00 1.496.043,39	1.662.218,00 747.481,93 0,00 1.496.043,39	1.498.760,00 0,00 0,00 0,00	1.398.760,00 0,00 0,00 0,00
TITOLO 2:		Spese in conto capitale							
MACROAGGREGATO 2:		Investimenti fissi lordi							
6 2 2 2	20602030	ACQUISTO ARREDI WORKOUT PASUBIO Resp. proc.: 63020 - S.O. GIOVANI	U.2.02.01.03.000	0,00	competenza di cui già imp. di cui F.P.V. cassa	200.000,00 0,00 0,00 0,00	0,00 0,00 0,00 0,00	0,00 0,00 0,00 0,00	0,00 0,00 0,00 0,00
Totale MACROAGGREGATO 2 - Investimenti fissi lordi				0,00	competenza di cui già imp. di cui F.P.V. cassa	200.000,00 0,00 0,00 0,00	0,00 0,00 0,00 0,00	0,00 0,00 0,00 0,00	0,00 0,00 0,00 0,00
Totale TITOLO 2 - Spese in conto capitale				0,00	competenza di cui già imp. di cui F.P.V. cassa	200.000,00 0,00 0,00 0,00	0,00 0,00 0,00 0,00	0,00 0,00 0,00 0,00	0,00 0,00 0,00 0,00

RESPONSABILE DI SERVIZIO: 63000 - SETTORE SPORT E GIOVANI (segue)

MISSIONE PROGRAMMA TITOLO MACROAGGR.	DENOMINAZIONE	PIANO FINANZIARIO (IV Liv.)	RESIDUI PRESUNTI AL TERMINE DELL'ESERCIZIO PRECEDENTE QUELLO CUI SI RIFERISCE IL BILANCIO	PREVISIONI DEFINITIVE DELL'ANNO PRECEDENTE QUELLO CUI SI RIFERISCE IL BILANCIO	PREVISIONI DEL BILANCIO PLURIENNALE			
					Previsioni dell'anno cui si riferisce il bilancio	Previsioni dell'anno 2026	Previsioni dell'anno 2027	
CAPITOLO								
Totale PROGRAMMA 2 - Giovani			569.140,67	competenza di cui già imp. di cui F.P.V. cassa	2.389.979,71 0,00 1.496.043,39	1.662.218,00 747.481,93 0,00 1.496.043,39	1.498.760,00 0,00 0,00 0,00	1.398.760,00 0,00 0,00 0,00
Totale MISSIONE 6 - Politiche giovanili, sport e tempo libero			2.252.787,54	competenza di cui già imp. di cui F.P.V. cassa	6.401.091,49 0,00 4.836.178,71	5.133.066,87 3.214.265,19 0,00 4.836.178,71	4.850.608,87 1.294.199,51 0,00 0,00	4.590.608,87 928.739,08 0,00 0,00
MISSIONE 12:	Diritti sociali, politiche sociali e famiglia							
PROGRAMMA 5:	Interventi per le famiglie							
TITOLO 1:	Spese correnti							
MACROAGGREGATO 3:	Acquisto di beni e servizi							
12 5 1 3	SPESE FUNZIONAMENTO SERVIZIO CIVILE VOLONTARIO	U.1.03.02.99.000	0,00	competenza	15.000,00	15.000,00	15.000,00	15.000,00
11205100	Resp. proc.: 63020 - S.O. GIOVANI			di cui già imp.		0,00	0,00	0,00
				di cui F.P.V.	0,00	0,00	0,00	0,00
				cassa		5.366,67		
Totale MACROAGGREGATO 3 - Acquisto di beni e servizi			0,00	competenza di cui già imp. di cui F.P.V. cassa	15.000,00 0,00 5.366,67	15.000,00 0,00 0,00 5.366,67	15.000,00 0,00 0,00 0,00	15.000,00 0,00 0,00 0,00
Totale TITOLO 1 - Spese correnti			0,00	competenza di cui già imp. di cui F.P.V. cassa	15.000,00 0,00 5.366,67	15.000,00 0,00 0,00 5.366,67	15.000,00 0,00 0,00 0,00	15.000,00 0,00 0,00 0,00
Totale PROGRAMMA 5 - Interventi per le famiglie			0,00	competenza di cui già imp. di cui F.P.V. cassa	15.000,00 0,00 5.366,67	15.000,00 0,00 0,00 5.366,67	15.000,00 0,00 0,00 0,00	15.000,00 0,00 0,00 0,00
PROGRAMMA 8:	Cooperazione e associazionismo							
TITOLO 1:	Spese correnti							
MACROAGGREGATO 3:	Acquisto di beni e servizi							
12 8 1 3	SPESE SERVIZIO CIVILE VOLONTARIO (QUOTA RIMB. DA	U.1.03.02.99.000	0,00	competenza	3.000,00	3.000,00	3.000,00	3.000,00
11208070	UFFICIO NAZIONALE SERVIZIO CIVILE (VEDI CAP. 02101230)			di cui già imp.		0,00	0,00	0,00
	Resp. proc.: 63020 - S.O. GIOVANI			di cui F.P.V.	0,00	0,00	0,00	0,00
				cassa		0,00		
Totale MACROAGGREGATO 3 - Acquisto di beni e servizi			0,00	competenza di cui già imp. di cui F.P.V. cassa	3.000,00 0,00 0,00	3.000,00 0,00 0,00 0,00	3.000,00 0,00 0,00 0,00	3.000,00 0,00 0,00 0,00

RESPONSABILE DI SERVIZIO: 63000 - SETTORE SPORT E GIOVANI (segue)

MISSIONE PROGRAMMA TITOLO MACROAGGR.	DENOMINAZIONE	PIANO FINANZIARIO (IV Liv.)	RESIDUI PRESUNTI AL TERMINE DELL'ESERCIZIO PRECEDENTE QUELLO CUI SI RIFERISCE IL BILANCIO	PREVISIONI DEFINITIVE DELL'ANNO PRECEDENTE QUELLO CUI SI RIFERISCE IL BILANCIO	PREVISIONI DEL BILANCIO PLURIENNALE			
					Previsioni dell'anno cui si riferisce il bilancio	Previsioni dell'anno 2026	Previsioni dell'anno 2027	
CAPITOLO								
	Totale TITOLO 1 - Spese correnti		0,00	competenza di cui già imp. di cui F.P.V. cassa	3.000,00 0,00 0,00 0,00	3.000,00 0,00 0,00 0,00	3.000,00 0,00 0,00 0,00	3.000,00 0,00 0,00 0,00
	Totale PROGRAMMA 8 - Cooperazione e associazionismo		0,00	competenza di cui già imp. di cui F.P.V. cassa	3.000,00 0,00 0,00 0,00	3.000,00 0,00 0,00 0,00	3.000,00 0,00 0,00 0,00	3.000,00 0,00 0,00 0,00
	Totale MISSIONE 12 - Diritti sociali, politiche sociali e famiglia		0,00	competenza di cui già imp. di cui F.P.V. cassa	18.000,00 0,00 0,00 5.366,67	18.000,00 0,00 0,00 5.366,67	18.000,00 0,00 0,00 0,00	18.000,00 0,00 0,00 0,00
MISSIONE 99:	Servizi per conto terzi							
PROGRAMMA 1:	Servizi per conto terzi e Partite di giro							
TITOLO 7:	Spese per conto terzi e partite di giro							
MACROAGGREGATO 2:	Uscite per conto terzi							
99 1 7 2	DEPOSITI CAUZIONALI CONSERVATI PRESSO LA	U.7.02.04.02.000	23.208,10	competenza	100.000,00	100.000,00	100.000,00	100.000,00
79901856	TESORERIA COMUNALE - COMPETENZA (Sport)			di cui già imp.		0,00	0,00	0,00
	Resp. proc.: 63010 - S.O. PROMOZIONE DELLO SPORT E			di cui F.P.V.	0,00	0,00	0,00	0,00
	GESTIONE IMPIANTI SPORTIVI			cassa		100.000,00		
	Totale MACROAGGREGATO 2 - Uscite per conto terzi		23.208,10	competenza di cui già imp. di cui F.P.V. cassa	100.000,00 0,00 0,00 100.000,00	100.000,00 0,00 0,00 100.000,00	100.000,00 0,00 0,00 0,00	100.000,00 0,00 0,00 0,00
	Totale TITOLO 7 - Spese per conto terzi e partite di giro		23.208,10	competenza di cui già imp. di cui F.P.V. cassa	100.000,00 0,00 0,00 100.000,00	100.000,00 0,00 0,00 100.000,00	100.000,00 0,00 0,00 0,00	100.000,00 0,00 0,00 0,00
	Totale PROGRAMMA 1 - Servizi per conto terzi e Partite di giro		23.208,10	competenza di cui già imp. di cui F.P.V. cassa	100.000,00 0,00 0,00 100.000,00	100.000,00 0,00 0,00 100.000,00	100.000,00 0,00 0,00 0,00	100.000,00 0,00 0,00 0,00
	Totale MISSIONE 99 - Servizi per conto terzi		23.208,10	competenza di cui già imp. di cui F.P.V. cassa	100.000,00 0,00 0,00 100.000,00	100.000,00 0,00 0,00 100.000,00	100.000,00 0,00 0,00 0,00	100.000,00 0,00 0,00 0,00
	Totale RESPONSABILE DI SERVIZIO: 63000 - SETTORE SPORT E GIOVANI		2.445.850,59	competenza di cui già imp. di cui F.P.V. cassa	7.939.091,49 3.214.265,19 0,00 5.280.112,15	5.836.066,87 3.214.265,19 0,00 5.280.112,15	4.973.608,87 1.294.199,51 0,00 0,00	5.763.608,87 928.739,08 0,00 0,00

RESPONSABILE DI SERVIZIO: 65000 - SETTORE SOCIALE

MISSIONE PROGRAMMA TITOLO MACROAGGR.	DENOMINAZIONE	PIANO FINANZIARIO (IV Liv.)	RESIDUI PRESUNTI AL TERMINE DELL'ESERCIZIO PRECEDENTE QUELLO CUI SI RIFERISCE IL BILANCIO		PREVISIONI DEFINITIVE DELL'ANNO PRECEDENTE QUELLO CUI SI RIFERISCE IL BILANCIO	PREVISIONI DEL BILANCIO PLURIENNALE		
						Previsioni dell'anno cui si riferisce il bilancio	Previsioni dell'anno 2026	Previsioni dell'anno 2027
CAPITOLO								
MISSIONE 1:	 SERVIZI istituzionali, generali e di gestione							
PROGRAMMA 3:	 Gestione economica, finanziaria, programmazione e provveditorato							
TITOLO 1:	 Spese correnti							
MACROAGGREGATO 4:	 Trasferimenti correnti							
1 3 1 4	SETTORE SOCIALE: CONGUAGLIO FINALE RISORSE COVID	U.1.04.01.01.000	0,00	competenza	50.000,00	50.000,00	0,00	0,00
10103510	Resp. proc.: 65000 - SETTORE SOCIALE			di cui già imp.		0,00	0,00	0,00
				di cui F.P.V.	0,00	0,00	0,00	0,00
				cassa		50.000,00		
	Totale MACROAGGREGATO 4 - Trasferimenti correnti		0,00	competenza	50.000,00	50.000,00	0,00	0,00
				di cui già imp.		0,00	0,00	0,00
				di cui F.P.V.	0,00	0,00	0,00	0,00
				cassa		50.000,00		
	Totale TITOLO 1 - Spese correnti		0,00	competenza	50.000,00	50.000,00	0,00	0,00
				di cui già imp.		0,00	0,00	0,00
				di cui F.P.V.	0,00	0,00	0,00	0,00
				cassa		50.000,00		
	Totale PROGRAMMA 3 - Gestione economica, finanziaria, programmazione e provveditorato		0,00	competenza	50.000,00	50.000,00	0,00	0,00
				di cui già imp.		0,00	0,00	0,00
				di cui F.P.V.	0,00	0,00	0,00	0,00
				cassa		50.000,00		
	Totale MISSIONE 1 - Servizi istituzionali, generali e di gestione		0,00	competenza	50.000,00	50.000,00	0,00	0,00
				di cui già imp.		0,00	0,00	0,00
				di cui F.P.V.	0,00	0,00	0,00	0,00
				cassa		50.000,00		
MISSIONE 12:	 Diritti sociali, politiche sociali e famiglia							
PROGRAMMA 1:	 Interventi per l'infanzia e i minori e per asili nido							
TITOLO 1:	 Spese correnti							
MACROAGGREGATO 2:	 Imposte e tasse a carico dell'ente							
12 1 1 2	INSERIMENTO MINORI E NUCLEI FAMILIARI:SPESE PER	U.1.02.01.06.000	0,00	competenza	11.625,00	5.000,00	5.000,00	5.000,00
11201115	IMPOSTE E TASSE RELATIVE A STRUTTURE RESIDENZIALI			di cui già imp.		0,00	0,00	0,00
	E SEMIRESIDENZIALI			di cui F.P.V.	0,00	0,00	0,00	0,00
	Resp. proc.: 65010 - S.O. GENITORIALITA'			cassa		5.000,00		
	Totale MACROAGGREGATO 2 - Imposte e tasse a carico dell'ente		0,00	competenza	11.625,00	5.000,00	5.000,00	5.000,00
				di cui già imp.		0,00	0,00	0,00
				di cui F.P.V.	0,00	0,00	0,00	0,00
				cassa		5.000,00		
MACROAGGREGATO 3:	 Acquisto di beni e servizi							

RESPONSABILE DI SERVIZIO: 65000 - SETTORE SOCIALE (segue)

MISSIONE PROGRAMMA TITOLO MACROAGGR.	CAPITOLO	DENOMINAZIONE	PIANO FINANZIARIO (IV Liv.)	RESIDUI PRESUNTI AL TERMINE DELL'ESERCIZIO PRECEDENTE QUELLO CUI SI RIFERISCE IL BILANCIO		PREVISIONI DEFINITIVE DELL'ANNO PRECEDENTE QUELLO CUI SI RIFERISCE IL BILANCIO	PREVISIONI DEL BILANCIO PLURIENNALE		
							Previsioni dell'anno cui si riferisce il bilancio	Previsioni dell'anno 2026	Previsioni dell'anno 2027
12 1 1 3 11201130		PNRR M5C2 SUBINV 1.1.1 PIPPI POTENZIAMENTO FIGURE EDUCATIVE (VEDI CAP 02101150) CUP I54H22000130006 Resp. proc.: 65010 - S.O. GENITORIALITA'	U.1.03.02.99.000	69.000,00	competenza di cui già imp. di cui F.P.V. cassa	67.500,00 0,00 67.500,00	67.500,00 67.500,00 0,00 67.500,00	4.500,00 4.500,00 0,00	0,00 0,00 0,00
12 1 1 3 11201380		INSERIMENTO MINORI E NUCLEI FAMILIARI: SPESE PER RETTE E GESTIONE STRUTTURE RESIDENZIALI E SEMIRESIDENZIALI Resp. proc.: 65010 - S.O. GENITORIALITA'	U.1.03.02.99.000	151.760,32	competenza di cui già imp. di cui F.P.V. cassa	3.346.564,00 0,00 2.498.324,32	2.346.564,00 37.258,33 0,00 2.498.324,32	2.890.975,67 0,00 0,00	2.890.975,67 0,00 0,00
12 1 1 3 11201381		INSERIMENTO MINORI E NUCLEI FAMILIARI: SPESE PER RETTE E GESTIONE STRUTTURE RESIDENZIALI E SEMIRESIDENZIALI (FINANZIATO DA AVL) Resp. proc.: 65010 - S.O. GENITORIALITA'	U.1.03.02.99.000	1.538,88	competenza di cui già imp. di cui F.P.V. cassa	0,00 0,00 1.538,88	0,00 0,00 0,00 1.538,88	0,00 0,00 0,00	0,00 0,00 0,00
12 1 1 3 11201390		INSERIMENTO MINORI IN STRUTTURE O FAMIGLIE: INTERVENTI EDUCATIVI, ASSISTENZIALI E PRESTAZIONI VARIE Resp. proc.: 65010 - S.O. GENITORIALITA'	U.1.03.02.99.000	280.891,35	competenza di cui già imp. di cui F.P.V. cassa	787.000,00 0,00 796.471,83	951.000,00 19.349,16 0,00 796.471,83	951.000,00 0,00 0,00	951.000,00 0,00 0,00
12 1 1 3 11201391		SPESE PER STRUTTURE MINORI, INTERVENTI EDUCATIVI, ASSISTENZIALI E PRESTAZIONI VARIE (VEDI CAP 02101310 - 01301011 - 02101978 - 02101001 E AVV) Resp. proc.: 65010 - S.O. GENITORIALITA'	U.1.03.02.99.000	855.148,09	competenza di cui già imp. di cui F.P.V. cassa	1.903.958,25 0,00 907.702,94	952.164,31 0,00 0,00 907.702,94	1.000.000,00 0,00 0,00	1.000.000,00 0,00 0,00
12 1 1 3 11201420		INSERIMENTO MINORI: L.328/2000 RETTE STRUTTURE ACCOGLIENZA MINORI E INTERVENTI EDUCATIVI(VEDI CAP. 02101310 - 02101390 - 02101204) Resp. proc.: 65010 - S.O. GENITORIALITA'	U.1.03.02.99.000	2.387,00	competenza di cui già imp. di cui F.P.V. cassa	560.000,00 0,00 562.387,00	560.000,00 0,00 0,00 562.387,00	560.000,00 0,00 0,00	560.000,00 0,00 0,00
12 1 1 3 11201440		SOSTEGNO ALLA FAMIGLIA PER MINORI: RETTE PER INSERIMENTO IN STRUTTURE Resp. proc.: 65010 - S.O. GENITORIALITA'	U.1.03.02.99.000	8.791,40	competenza di cui già imp. di cui F.P.V. cassa	15.000,00 0,00 8.964,00	15.000,00 0,00 0,00 8.964,00	15.000,00 0,00 0,00	15.000,00 0,00 0,00
Totale MACROAGGREGATO 3 - Acquisto di beni e servizi				1.369.517,04	competenza di cui già imp. di cui F.P.V. cassa	6.680.022,25 0,00 4.842.888,97	4.892.228,31 124.107,49 0,00 4.842.888,97	5.421.475,67 4.500,00 0,00	5.416.975,67 0,00 0,00
MACROAGGREGATO 4: Trasferimenti correnti									
12 1 1 4 11201400		MINORI E NUCLEI FAMILIARI: CONTRIBUTI A SOSTEGNO ALLOGGIO Resp. proc.: 65010 - S.O. GENITORIALITA'	U.1.04.03.02.000	0,00	competenza di cui già imp. di cui F.P.V. cassa	0,00 0,00 15.600,00	15.600,00 0,00 0,00 15.600,00	15.600,00 0,00 0,00	15.600,00 0,00 0,00

RESPONSABILE DI SERVIZIO: 65000 - SETTORE SOCIALE (segue)

MISSIONE PROGRAMMA TITOLO MACROAGGR.	CAPITOLO	DENOMINAZIONE	PIANO FINANZIARIO (IV Liv.)	RESIDUI PRESUNTI AL TERMINE DELL'ESERCIZIO PRECEDENTE QUELLO CUI SI RIFERISCE IL BILANCIO	PREVISIONI DEFINITIVE DELL'ANNO PRECEDENTE QUELLO CUI SI RIFERISCE IL BILANCIO	PREVISIONI DEL BILANCIO PLURIENNALE			
						Previsioni dell'anno cui si riferisce il bilancio	Previsioni dell'anno 2026	Previsioni dell'anno 2027	
12 1 1 4 11201450		PNRR M5C2 SUBINV 1.1.1 SOSTEGNO ALLE CAPACITA' GENITORIALI E PREV. VULN. FAM. E BAMBINI - CUP I54H22000130006 - QUOTA ATS FIDENZA CON DELEGA AD A ASP(CAP E 02101150) Resp. proc.: 65010 - S.O. GENITORIALITA'	U.1.04.01.02.000	45.825,00	competenza di cui già imp. di cui F.P.V. cassa	24.675,00 0,00 20.000,00	20.000,00 20.000,00 0,00 20.000,00	4.675,00 4.675,00 0,00 0,00	0,00 0,00 0,00 0,00
12 1 1 4 11201455		TRASFERIMENTI E RIMBORSI AD ENTI PUBBLICI PER INTERVENTI RIVOLTI AI MINORI Resp. proc.: 65010 - S.O. GENITORIALITA'	U.1.04.01.02.000	23.737,45	competenza di cui già imp. di cui F.P.V. cassa	120.000,00 0,00 83.737,45	60.000,00 0,00 0,00 60.000,00	60.000,00 0,00 0,00 60.000,00	60.000,00 0,00 0,00 60.000,00
12 1 1 4 11201470		INSERIM.MINORI IN STRUTTURE O FAMIGLIE: AFFIDI FAMILIARI Resp. proc.: 65010 - S.O. GENITORIALITA'	U.1.04.02.05.000	70.608,40	competenza di cui già imp. di cui F.P.V. cassa	502.000,00 0,00 375.815,26	460.000,00 0,00 0,00 460.000,00	460.000,00 0,00 0,00 460.000,00	460.000,00 0,00 0,00 460.000,00
12 1 1 4 11201472		INSERIM.MINORI IN STRUTTURE O FAMIGLIE: AFFIDI FAMILIARI (LEGATO CAP. 02101310 FINANZ AVV) Resp. proc.: 65010 - S.O. GENITORIALITA'	U.1.04.02.05.000	169,43	competenza di cui già imp. di cui F.P.V. cassa	0,00 0,00 169,43	0,00 0,00 0,00 0,00	0,00 0,00 0,00 0,00	0,00 0,00 0,00 0,00
Totale MACROAGGREGATO 4 - Trasferimenti correnti				140.340,28	competenza di cui già imp. di cui F.P.V. cassa	646.675,00 20.000,00 0,00 495.322,14	555.600,00 20.000,00 0,00 555.600,00	540.275,00 4.675,00 0,00 540.275,00	535.600,00 0,00 0,00 535.600,00
Totale TITOLO 1 - Spese correnti				1.509.857,32	competenza di cui già imp. di cui F.P.V. cassa	7.338.322,25 144.107,49 0,00 5.343.211,11	5.452.828,31 144.107,49 0,00 5.452.828,31	5.966.750,67 9.175,00 0,00 5.966.750,67	5.957.575,67 0,00 0,00 5.957.575,67
TITOLO 2:		Spese in conto capitale							
MACROAGGREGATO 2:		Investimenti fissi lordi							
12 1 2 2 21201000		ACQUISTO ARREDI E ATTREZZATURE PER STRUTTURE PER MINORI Resp. proc.: 65000 - SETTORE SOCIALE	U.2.02.01.03.000	6.390,71	competenza di cui già imp. di cui F.P.V. cassa	0,00 0,00 5.942,53	0,00 0,00 0,00 5.942,53	0,00 0,00 0,00 0,00	0,00 0,00 0,00 0,00
Totale MACROAGGREGATO 2 - Investimenti fissi lordi				6.390,71	competenza di cui già imp. di cui F.P.V. cassa	0,00 0,00 0,00 5.942,53	0,00 0,00 0,00 5.942,53	0,00 0,00 0,00 0,00	0,00 0,00 0,00 0,00
Totale TITOLO 2 - Spese in conto capitale				6.390,71	competenza di cui già imp. di cui F.P.V. cassa	0,00 0,00 0,00 5.942,53	0,00 0,00 0,00 5.942,53	0,00 0,00 0,00 0,00	0,00 0,00 0,00 0,00

RESPONSABILE DI SERVIZIO: 65000 - SETTORE SOCIALE (segue)

MISSIONE PROGRAMMA TITOLO MACROAGGR.	DENOMINAZIONE	PIANO FINANZIARIO (IV Liv.)	RESIDUI PRESUNTI AL TERMINE DELL'ESERCIZIO PRECEDENTE QUELLO CUI SI RIFERISCE IL BILANCIO	PREVISIONI DEFINITIVE DELL'ANNO PRECEDENTE QUELLO CUI SI RIFERISCE IL BILANCIO	PREVISIONI DEL BILANCIO PLURIENNALE			
					Previsioni dell'anno cui si riferisce il bilancio	Previsioni dell'anno 2026	Previsioni dell'anno 2027	
CAPITOLO								
Totale PROGRAMMA 1 - Interventi per l'infanzia e i minori e per asili nido			1.516.248,03	competenza di cui già imp. di cui F.P.V. cassa	7.338.322,25	5.452.828,31	5.966.750,67	5.957.575,67
						144.107,49	9.175,00	0,00
					0,00	0,00	0,00	0,00
						5.349.153,64		
PROGRAMMA 2: Interventi per la disabilità								
TITOLO 1: Spese correnti								
MACROAGGREGATO 3: Acquisto di beni e servizi								
12 2 1 3	DISABILI: FONDI NON AUTOSUFFICIENZA DISABILITA' -	U.1.03.02.15.000	114.223,34	competenza	600.000,00	640.000,00	640.000,00	640.000,00
11202100	STRUTTURE SEMIRESIDENZIALI E RESIDENZIALI (VEDI			di cui già imp.		0,00	0,00	0,00
	CAP. 02101660)			di cui F.P.V.	0,00	0,00	0,00	0,00
	Resp. proc.: 65008 - S.O. INCLUSIONE PERSONE CON			cassa		688.312,11		
	DISABILITA'							
12 2 1 3	DISABILI: STRUTTURE SEMIRESIDENZIALI E RESIDENZIALI	U.1.03.02.15.000	450.178,41	competenza	1.900.140,00	1.680.000,00	1.680.000,00	1.680.000,00
11202110	(QUOTA A CARICO COMUNE)			di cui già imp.		29.000,00	20.788,90	0,00
	Resp. proc.: 65008 - S.O. INCLUSIONE PERSONE CON			di cui F.P.V.	0,00	0,00	0,00	0,00
	DISABILITA'			cassa		1.587.483,17		
12 2 1 3	ATTUAZIONE MISURE A SOSTEGNO DELLE PERSONE CON	U.1.03.02.99.000	25.330,22	competenza	613.735,60	89.882,75	26.782,40	24.300,00
11202130	DISABILITA' E ALTRE INIZIATIVE (VEDI CAP. 02101610 - AVV)			di cui già imp.		65.582,75	2.482,40	0,00
	Resp. proc.: 65008 - S.O. INCLUSIONE PERSONE CON			di cui F.P.V.	0,00	0,00	0,00	0,00
	DISABILITA'			cassa		34.492,12		
12 2 1 3	PNRR M5C2 SUBINV 1.2 AUTONOMIA PERSONE CON	U.1.03.02.04.000	0,00	competenza	3.000,00	3.000,00	1.000,00	0,00
11202135	DISABILITA' COMPONENTE GESTIONALE -			di cui già imp.		0,00	0,00	0,00
	SERVIZIO/INCARICO PROGETTO FORMATIVO (VEDI C E			di cui F.P.V.	0,00	0,00	0,00	0,00
	02101153) CUP I34H22000200006			cassa		3.000,00		
	Resp. proc.: 65008 - S.O. INCLUSIONE PERSONE CON							
	DISABILITA'							
12 2 1 3	DISABILI: SERVIZI PER PROGETTI PIANI DI ZONA DISABILI	U.1.03.02.99.000	0,00	competenza	30.000,00	15.000,00	15.000,00	15.000,00
11202140	(VEDI CAP. 02101290)			di cui già imp.		0,00	0,00	0,00
	Resp. proc.: 65008 - S.O. INCLUSIONE PERSONE CON			di cui F.P.V.	0,00	0,00	0,00	0,00
	DISABILITA'			cassa		15.000,00		
12 2 1 3	DISABILI: SPESE PER FUNZIONAMENTO DEL SERVIZIO E	U.1.03.02.99.000	44.504,20	competenza	83.950,00	0,00	0,00	0,00
11202150	ORGANIZZAZ. INIZIATIVE VARIE PER HANDICAP			di cui già imp.		0,00	0,00	0,00
	Resp. proc.: 65008 - S.O. INCLUSIONE PERSONE CON			di cui F.P.V.	0,00	0,00	0,00	0,00
	DISABILITA'			cassa		44.504,20		
12 2 1 3	DISABILI: PROGETTI DI CO-ABITAZIONE DI CUI ALL'ART 1	U.1.03.02.99.000	0,00	competenza	0,00	200.000,00	0,00	0,00
11202175	COMMA 678 LEGGE DI BILANCIO 234/2021 (VEDI CAP.			di cui già imp.		0,00	0,00	0,00
	02101925)			di cui F.P.V.	0,00	0,00	0,00	0,00
	Resp. proc.: 65008 - S.O. INCLUSIONE PERSONE CON			cassa		200.000,00		
	DISABILITA'							

RESPONSABILE DI SERVIZIO: 65000 - SETTORE SOCIALE (segue)

MISSIONE PROGRAMMA TITOLO MACROAGGR.	CAPITOLO	DENOMINAZIONE	PIANO FINANZIARIO (IV Liv.)	RESIDUI PRESUNTI AL TERMINE DELL'ESERCIZIO PRECEDENTE QUELLO CUI SI RIFERISCE IL BILANCIO	PREVISIONI DEFINITIVE DELL'ANNO PRECEDENTE QUELLO CUI SI RIFERISCE IL BILANCIO	PREVISIONI DEL BILANCIO PLURIENNALE			
						Previsioni dell'anno cui si riferisce il bilancio	Previsioni dell'anno 2026	Previsioni dell'anno 2027	
12 2 1 3 11202245		DISABILI: SPESE DI GESTIONE TIROCINI FORMATIVI DI SOGGETTI CON PARTICOLARI CONDIZIONI SOCIALI Resp. proc.: 65008 - S.O. INCLUSIONE PERSONE CON DISABILITA'	U.1.03.02.12.000	28.097,47	competenza di cui già imp. di cui F.P.V. cassa	32.350,00 24.500,00 11.241,43 0,00 0,00 28.217,93	24.500,00 0,00 0,00 0,00	24.500,00 0,00 0,00 0,00	24.500,00 0,00 0,00 0,00
12 2 1 3 11202280		DISABILI: QUOTE ASSOCIATIVE Resp. proc.: 65008 - S.O. INCLUSIONE PERSONE CON DISABILITA'	U.1.03.02.99.000	0,00	competenza di cui già imp. di cui F.P.V. cassa	7.850,00 7.850,00 0,00 0,00 0,00 7.850,00	7.850,00 0,00 0,00 0,00	7.850,00 0,00 0,00 0,00	7.850,00 0,00 0,00 0,00
Totale MACROAGGREGATO 3 - Acquisto di beni e servizi				662.333,64	competenza di cui già imp. di cui F.P.V. cassa	3.271.025,60 2.660.232,75 105.824,18 0,00 2.608.859,53	2.395.132,40 23.271,30 0,00	2.391.650,00 0,00 0,00	2.391.650,00 0,00 0,00
MACROAGGREGATO 4: Trasferimenti correnti									
12 2 1 4 11202141		DISABILI: TRASFERIMENTI A IMPRESE PER PROGETTI PIANI DI ZONA DISABILI (VEDI CAP. 02101290) Resp. proc.: 65008 - S.O. INCLUSIONE PERSONE CON DISABILITA'	U.1.04.03.99.000	0,00	competenza di cui già imp. di cui F.P.V. cassa	5.000,00 5.000,00 0,00 0,00 335,67	5.000,00 0,00 0,00 0,00	5.000,00 0,00 0,00 0,00	5.000,00 0,00 0,00 0,00
12 2 1 4 11202190		INTERVENTI A FAVORE DISABILI: TRASFERIMENTO AD AUSL E ALTRE AZIENDE/ENTI PER LA GESTIONE DEGLI INTERVENTI INTEGRATI Resp. proc.: 65008 - S.O. INCLUSIONE PERSONE CON DISABILITA'	U.1.04.01.02.000	14.727,34	competenza di cui già imp. di cui F.P.V. cassa	40.000,00 40.000,00 0,00 0,00 28.794,14	40.000,00 0,00 0,00 0,00	40.000,00 0,00 0,00 0,00	40.000,00 0,00 0,00 0,00
12 2 1 4 11202200		DISABILI : L.R. 29/97 FSR- CONTRIBUTI PER INTERVENTI A FAVORE DELL'AUTONOMIA E A SOSTEGNO DELLA DOMICILIARITA' (VEDI CAP. 02101295) Resp. proc.: 65008 - S.O. INCLUSIONE PERSONE CON DISABILITA'	U.1.04.02.02.000	0,00	competenza di cui già imp. di cui F.P.V. cassa	15.000,00 15.000,00 0,00 0,00 15.000,00	15.000,00 0,00 0,00 0,00	15.000,00 0,00 0,00 0,00	15.000,00 0,00 0,00 0,00
12 2 1 4 11202205		PNRR M5C2 SUBINV 1.2 AUTONOMIA PERSONE CON DISABILITA' COMPONENTE GESTIONALE - INTERVENTI DI COPROGETTAZIONE ETS (VEDI C 02101153) CUP I34H22000200006 Resp. proc.: 65020 - S.O. NON AUTOSUFFICIENZA	U.1.04.04.01.000	0,00	competenza di cui già imp. di cui F.P.V. cassa	93.849,75 119.199,50 0,00 0,00 119.199,50	119.199,50 0,00 0,00 0,00	28.344,23 0,00 0,00 0,00	0,00 0,00 0,00 0,00
12 2 1 4 11202210		DISABILI: ASSISTENZA DOMICILIARE A CARICO COMUNE Resp. proc.: 65008 - S.O. INCLUSIONE PERSONE CON DISABILITA'	U.1.04.02.02.000	445.241,22	competenza di cui già imp. di cui F.P.V. cassa	610.976,00 595.000,00 0,00 0,00 525.716,10	595.000,00 0,00 0,00 0,00	595.000,00 0,00 0,00 0,00	595.000,00 0,00 0,00 0,00
12 2 1 4 11202215		INTERVENTI DI INTERESSE GENERALE CODICE DEL TERZO SETTORE - DISABILI Resp. proc.: 65008 - S.O. INCLUSIONE PERSONE CON DISABILITA'	U.1.04.04.01.000	66.049,21	competenza di cui già imp. di cui F.P.V. cassa	111.666,67 180.167,00 12.557,65 0,00 0,00 65.755,67	180.167,00 12.557,65 0,00 0,00	180.167,00 56.666,67 0,00 0,00	180.167,00 0,00 0,00 0,00

RESPONSABILE DI SERVIZIO: 65000 - SETTORE SOCIALE (segue)

MISSIONE PROGRAMMA TITOLO MACROAGGR.	DENOMINAZIONE	PIANO FINANZIARIO (IV Liv.)	RESIDUI PRESUNTI AL TERMINE DELL'ESERCIZIO PRECEDENTE QUELLO CUI SI RIFERISCE IL BILANCIO		PREVISIONI DEFINITIVE DELL'ANNO PRECEDENTE QUELLO CUI SI RIFERISCE IL BILANCIO	PREVISIONI DEL BILANCIO PLURIENNALE		
						Previsioni dell'anno cui si riferisce il bilancio	Previsioni dell'anno 2026	Previsioni dell'anno 2027
CAPITOLO								
12 2 1 4 11202220	DISABILI: CONTRIBUTI A PERSONE, ENTI E ASSOCIAZIONI (VEDI CAP. 02101610 E AVV) Resp. proc.: 65008 - S.O. INCLUSIONE PERSONE CON DISABILITA'	U.1.04.04.01.000	91.003,54	competenza di cui già imp. di cui F.P.V. cassa	113.333,33 0,00	247.442,35 157.442,35 0,00 91.491,19	90.000,00 0,00 0,00	90.000,00 0,00 0,00
12 2 1 4 11202225	DISABILI: CONVENZIONI TERZO SETTORE (VEDI CAP. 02101610) Resp. proc.: 65008 - S.O. INCLUSIONE PERSONE CON DISABILITA'	U.1.04.04.01.000	0,00	competenza di cui già imp. di cui F.P.V. cassa	85.670,70 0,00	0,00 0,00 0,00	0,00 0,00 0,00	0,00 0,00 0,00
12 2 1 4 11202230	DISABILI: INSERIMENTI IN STRUTTURE (QUOTA A CARICO COMUNE) Resp. proc.: 65008 - S.O. INCLUSIONE PERSONE CON DISABILITA'	U.1.04.02.02.000	459.153,69	competenza di cui già imp. di cui F.P.V. cassa	773.500,33 0,00	810.000,00 0,00 0,00 612.371,61	810.000,00 0,00 0,00	810.000,00 0,00 0,00
12 2 1 4 11202240	DISABILI: INSERIMENTO LAVORATIVO DI SOGGETTI CON PARTICOLARI CONDIZIONI SOCIALI Resp. proc.: 65008 - S.O. INCLUSIONE PERSONE CON DISABILITA'	U.1.04.02.02.000	25.854,64	competenza di cui già imp. di cui F.P.V. cassa	290.500,00 0,00	240.000,00 0,00 0,00 191.575,67	240.000,00 0,00 0,00	240.000,00 0,00 0,00
12 2 1 4 11202260	DISABILI: CONTRIBUTI DIVERSI AD ENTI ED ASSOCIAZIONI Resp. proc.: 65008 - S.O. INCLUSIONE PERSONE CON DISABILITA'	U.1.04.04.01.000	4.321,00	competenza di cui già imp. di cui F.P.V. cassa	4.000,00 0,00	10.000,00 0,00 0,00 12.054,67	10.000,00 0,00 0,00	10.000,00 0,00 0,00
12 2 1 4 11202265	FRNA INTERVENTI DI INTERESSE GENERALE CODICE DEL TERZO SETTORE - DISABILI (VEDI CAP 02101660) Resp. proc.: 65008 - S.O. INCLUSIONE PERSONE CON DISABILITA'	U.1.04.04.01.000	121.000,00	competenza di cui già imp. di cui F.P.V. cassa	175.000,00 0,00	150.000,00 0,00 0,00 121.000,00	150.000,00 0,00 0,00	150.000,00 0,00 0,00
12 2 1 4 11202290	DISABILI: CONTRIBUTI A PERSONE PER PROGETTI PIANI DI ZONA DISABILI (VEDI CAP. 02101290) Resp. proc.: 65008 - S.O. INCLUSIONE PERSONE CON DISABILITA'	U.1.04.02.02.000	0,00	competenza di cui già imp. di cui F.P.V. cassa	31.000,00 0,00	31.000,00 0,00 0,00 31.000,00	31.000,00 0,00 0,00	31.000,00 0,00 0,00
Totale MACROAGGREGATO 4 - Trasferimenti correnti			1.227.350,64	competenza di cui già imp. di cui F.P.V. cassa	2.349.496,78 0,00	2.442.808,85 170.000,00 0,00 1.814.294,22	2.194.511,23 56.666,67 0,00	2.166.167,00 0,00 0,00
MACROAGGREGATO 10: Altre spese correnti								
12 2 1 10 79902012	FPV - DISABILI: CONTRIBUTI A PERSONE, ENTI, ASSOCIAZIONI E IMPRESE (VEDI CAP. 02101610) Resp. proc.: 65020 - S.O. NON AUTOSUFFICIENZA		0,00	competenza di cui già imp. di cui F.P.V. cassa	157.442,35 157.442,35	0,00 0,00 0,00 0,00	0,00 0,00 0,00	0,00 0,00 0,00

RESPONSABILE DI SERVIZIO: 65000 - SETTORE SOCIALE (segue)

MISSIONE PROGRAMMA TITOLO MACROAGGR.	CAPITOLO	DENOMINAZIONE	PIANO FINANZIARIO (IV Liv.)	RESIDUI PRESUNTI AL TERMINE DELL'ESERCIZIO PRECEDENTE QUELLO CUI SI RIFERISCE IL BILANCIO		PREVISIONI DEFINITIVE DELL'ANNO PRECEDENTE QUELLO CUI SI RIFERISCE IL BILANCIO	PREVISIONI DEL BILANCIO PLURIENNALE		
							Previsioni dell'anno cui si riferisce il bilancio	Previsioni dell'anno 2026	Previsioni dell'anno 2027
12 2 1 10	79902270	FPV - DISABILI: CENTRO ADATTAMENTO AMBIENTE DOMESTICO E ALTRE INIZIATIVE PER DISABILITA' (VEDI CAP. 02101610) Resp. proc.: 65008 - S.O. INCLUSIONE PERSONE CON DISABILITA'		0,00	competenza di cui già imp. di cui F.P.V. cassa	68.065,15 0,00 68.065,15 0,00	2.482,40 0,00 2.482,40 0,00	0,00 0,00 0,00 0,00	0,00 0,00 0,00 0,00
Totale MACROAGGREGATO 10 - Altre spese correnti				0,00	competenza di cui già imp. di cui F.P.V. cassa	225.507,50 0,00 225.507,50 0,00	2.482,40 0,00 2.482,40 0,00	0,00 0,00 0,00 0,00	0,00 0,00 0,00 0,00
Totale TITOLO 1 - Spese correnti				1.889.684,28	competenza di cui già imp. di cui F.P.V. cassa	5.846.029,88 275.824,18 225.507,50 4.423.153,75	5.105.524,00 275.824,18 2.482,40 4.423.153,75	4.589.643,63 79.937,97 0,00 0,00	4.557.817,00 0,00 0,00 0,00
TITOLO 2:		Spese in conto capitale							
MACROAGGREGATO 3:		Contributi agli investimenti							
12 2 2 3	21202030	CONTRIBUTI A PRIVATI PER ABBATTIMENTO BARRIERE ARCHITETTONICHE Resp. proc.: 65008 - S.O. INCLUSIONE PERSONE CON DISABILITA'	U.2.03.02.01.000	106.685,36	competenza di cui già imp. di cui F.P.V. cassa	409.090,62 0,00 0,00 401.725,60	561.195,79 211.195,79 0,00 401.725,60	365.000,00 15.000,00 0,00 0,00	0,00 0,00 0,00 0,00
12 2 2 3	21202040	TRASFERIMENTO PER REALIZZAZIONE INTERVENTI A FAVORE DI DISABILI Resp. proc.: 65020 - S.O. NON AUTOSUFFICIENZA	U.2.03.02.01.000	250.000,00	competenza di cui già imp. di cui F.P.V. cassa	0,00 0,00 0,00 0,00	0,00 0,00 0,00 0,00	0,00 0,00 0,00 0,00	0,00 0,00 0,00 0,00
12 2 2 3	21202045	TRASFERIMENTO ENTI TERZI REALIZZAZIONE INTERVENTI IN CONTO CAPITALE Resp. proc.: 65000 - SETTORE SOCIALE	U.2.03.01.02.000	20.125,09	competenza di cui già imp. di cui F.P.V. cassa	0,00 0,00 0,00 10.062,54	0,00 0,00 0,00 10.062,54	0,00 0,00 0,00 0,00	0,00 0,00 0,00 0,00
Totale MACROAGGREGATO 3 - Contributi agli investimenti				376.810,45	competenza di cui già imp. di cui F.P.V. cassa	409.090,62 211.195,79 0,00 411.788,14	561.195,79 211.195,79 0,00 411.788,14	365.000,00 15.000,00 0,00 0,00	0,00 0,00 0,00 0,00
MACROAGGREGATO 5:		Altre spese in conto capitale							
12 2 2 5	79901988	FPV - CONTRIBUTI A PRIVATI PER ABBATTIMENTO BARRIERE ARCHITETTONICHE Resp. proc.: 65020 - S.O. NON AUTOSUFFICIENZA		0,00	competenza di cui già imp. di cui F.P.V. cassa	226.195,79 0,00 226.195,79 0,00	15.000,00 0,00 15.000,00 0,00	0,00 0,00 0,00 0,00	0,00 0,00 0,00 0,00
Totale MACROAGGREGATO 5 - Altre spese in conto capitale				0,00	competenza di cui già imp. di cui F.P.V. cassa	226.195,79 0,00 226.195,79 0,00	15.000,00 0,00 15.000,00 0,00	0,00 0,00 0,00 0,00	0,00 0,00 0,00 0,00

RESPONSABILE DI SERVIZIO: 65000 - SETTORE SOCIALE (segue)

MISSIONE PROGRAMMA TITOLO MACROAGGR.	DENOMINAZIONE	PIANO FINANZIARIO (IV Liv.)	RESIDUI PRESUNTI AL TERMINE DELL'ESERCIZIO PRECEDENTE QUELLO CUI SI RIFERISCE IL BILANCIO		PREVISIONI DEFINITIVE DELL'ANNO PRECEDENTE QUELLO CUI SI RIFERISCE IL BILANCIO	PREVISIONI DEL BILANCIO PLURIENNALE		
						Previsioni dell'anno cui si riferisce il bilancio	Previsioni dell'anno 2026	Previsioni dell'anno 2027
CAPITOLO								
Totale TITOLO 2 - Spese in conto capitale			376.810,45	competenza	635.286,41	576.195,79	365.000,00	0,00
				di cui già imp.		211.195,79	15.000,00	0,00
				di cui F.P.V.	226.195,79	15.000,00	0,00	0,00
				cassa		411.788,14		
Totale PROGRAMMA 2 - Interventi per la disabilità			2.266.494,73	competenza	6.481.316,29	5.681.719,79	4.954.643,63	4.557.817,00
				di cui già imp.		487.019,97	94.937,97	0,00
				di cui F.P.V.	451.703,29	17.482,40	0,00	0,00
				cassa		4.834.941,89		
PROGRAMMA 3: Interventi per gli anziani								
TITOLO 1: Spese correnti								
MACROAGGREGATO 3: Acquisito di beni e servizi								
12 3 1 3	ANZIANI: SPESE DI FUNZIONAMENTO, E UTENZE DIVERSE	U.1.03.02.05.000	178,04	competenza	29.375,00	20.000,00	20.000,00	20.000,00
11203060	IMMOBILI			di cui già imp.		0,00	0,00	0,00
	Resp. proc.: 65020 - S.O. NON AUTOSUFFICIENZA			di cui F.P.V.	0,00	0,00	0,00	0,00
				cassa		20.000,00		
12 3 1 3	ANZIANI:RESIDENZA XXV APRILE (RIL.IVA)	U.1.03.02.15.000	172.196,53	competenza	403.673,54	380.000,00	380.000,00	380.000,00
11203075	Resp. proc.: 65020 - S.O. NON AUTOSUFFICIENZA			di cui già imp.		253.101,08	0,00	0,00
				di cui F.P.V.	0,00	0,00	0,00	0,00
				cassa		507.950,95		
12 3 1 3	ANZIANI: SPESE PER IMPLEMENTAZIONE SERVIZI (VEDI	U.1.03.02.15.000	0,00	competenza	50.000,00	0,00	0,00	0,00
11203080	CAP E 02101305 - AVV)			di cui già imp.		0,00	0,00	0,00
	Resp. proc.: 65020 - S.O. NON AUTOSUFFICIENZA			di cui F.P.V.	0,00	0,00	0,00	0,00
				cassa		0,00		
12 3 1 3	ANZIANI : SERVIZI NON ACCREDITATI	U.1.03.02.15.000	288.939,08	competenza	955.000,00	800.000,00	800.000,00	800.000,00
11203090	Resp. proc.: 65020 - S.O. NON AUTOSUFFICIENZA			di cui già imp.		0,00	0,00	0,00
				di cui F.P.V.	0,00	0,00	0,00	0,00
				cassa		935.364,82		
12 3 1 3	SPESE PER FUNZIONAMENTO SERVIZIO ANZIANI E	U.1.03.02.99.000	170.208,12	competenza	201.000,00	211.000,00	211.000,00	211.000,00
11203110	ORGANIZZAZ. INIZIATIVE			di cui già imp.		0,00	0,00	0,00
	Resp. proc.: 65020 - S.O. NON AUTOSUFFICIENZA			di cui F.P.V.	0,00	0,00	0,00	0,00
				cassa		162.700,86		
12 3 1 3	PROGETTO "PREVENZIONE E CONTRASTO DELLE TRUFFE	U.1.03.02.99.000	6.112,98	competenza	12.974,99	15.000,00	15.000,00	15.000,00
11203111	AGLI ANZIANI NEL COMUNE DI PARMA" (VEDI CAP E			di cui già imp.		0,00	0,00	0,00
	02101020 - AVV)			di cui F.P.V.	0,00	0,00	0,00	0,00
	Resp. proc.: 65020 - S.O. NON AUTOSUFFICIENZA			cassa		16.140,19		
12 3 1 3	PNRR M5C2 SUBINV 1.1.3 RAFFORZAMENTO SERVIZI A	U.1.03.02.11.000	4.000,00	competenza	4.000,00	4.000,00	900,00	0,00
11203115	FAVORE DIMISSIONI PROTETTE - COMPONENTE			di cui già imp.		4.000,00	900,00	0,00
	GESTIONALE - ACQUISIZIONE SERVIZI/INCARICHI			di cui F.P.V.	0,00	0,00	0,00	0,00
	PROFESSIONALI (VEDI C E 02101151) CUP I94H22000160006			cassa		4.000,00		
	Resp. proc.: 65020 - S.O. NON AUTOSUFFICIENZA							

RESPONSABILE DI SERVIZIO: 65000 - SETTORE SOCIALE (segue)

MISSIONE PROGRAMMA TITOLO MACROAGGR.	CAPITOLO	DENOMINAZIONE	PIANO FINANZIARIO (IV Liv.)	RESIDUI PRESUNTI AL TERMINE DELL'ESERCIZIO PRECEDENTE QUELLO CUI SI RIFERISCE IL BILANCIO	PREVISIONI DEFINITIVE DELL'ANNO PRECEDENTE QUELLO CUI SI RIFERISCE IL BILANCIO	PREVISIONI DEL BILANCIO PLURIENNALE			
						Previsioni dell'anno cui si riferisce il bilancio	Previsioni dell'anno 2026	Previsioni dell'anno 2027	
Totale MACROAGGREGATO 3 - Acquisto di beni e servizi				641.634,75	competenza di cui già imp. di cui F.P.V. cassa	1.656.023,53	1.430.000,00 257.101,08 0,00 1.646.156,82	1.426.900,00 900,00 0,00 0,00	1.426.000,00 0,00 0,00 0,00
MACROAGGREGATO 4: Trasferimenti correnti									
12 3 1 4	11203130	ASP AZIENDA DEI SERVIZI ALLA PERSONA DEL COMUNE DI PARMA - TRASFERIMENTI Resp. proc.: 65000 - SETTORE SOCIALE	U.1.04.01.02.000	0,00	competenza di cui già imp. di cui F.P.V. cassa	504.000,00 0,00 0,00 0,00	0,00 0,00 0,00 0,00	0,00 0,00 0,00 0,00	0,00 0,00 0,00 0,00
12 3 1 4	11203131	ASP AD PERSONAM - TRASFERIMENTI PER VALORIZZAZIONE DELLE FORME PUBBLICHE DI GESTIONE DEI SERVIZI SOCIALI (VEDI CAP E 2101970) Resp. proc.: 65000 - SETTORE SOCIALE	U.1.04.01.02.000	0,00	competenza di cui già imp. di cui F.P.V. cassa	261.194,00 0,00 0,00 86.243,49	300.000,00 0,00 0,00 0,00	300.000,00 0,00 0,00 0,00	300.000,00 0,00 0,00 0,00
12 3 1 4	11203140	ANZIANI: CONTRIBUTI PER INTEGRAZIONE RETTE, ASSEGNI DI CURA, ASSISTENZA DOMICILIARE Resp. proc.: 65020 - S.O. NON AUTOSUFFICIENZA	U.1.04.02.02.000	647.504,48	competenza di cui già imp. di cui F.P.V. cassa	3.000.000,00 0,00 0,00 2.410.670,08	1.900.000,00 0,00 0,00 0,00	1.900.000,00 0,00 0,00 0,00	1.300.000,00 0,00 0,00 0,00
12 3 1 4	11203141	ANZIANI: CONTRIBUTI PER INTEGRAZIONE RETTE, ASSEGNI DI CURA, ASSISTENZA DOMICILIARE (FINANZIATO DA AVL) Resp. proc.: 65020 - S.O. NON AUTOSUFFICIENZA	U.1.04.02.02.000	1.100.000,00	competenza di cui già imp. di cui F.P.V. cassa	1.100.000,00 0,00 0,00 1.099.999,74	0,00 0,00 0,00 0,00	0,00 0,00 0,00 0,00	0,00 0,00 0,00 0,00
12 3 1 4	11203160	ANZIANI: CONTRIBUTI PER INTEGRAZIONI RETTE ASSEGNI DI CURA E ASSISTENZA DOMICILIARE (VEDI CAP. 02101305 - 01301011 - 02101001 E AVV) Resp. proc.: 65020 - S.O. NON AUTOSUFFICIENZA	U.1.04.02.05.000	451.978,68	competenza di cui già imp. di cui F.P.V. cassa	1.937.054,00 0,00 0,00 1.134.776,68	1.000.000,00 0,00 0,00 0,00	1.204.598,00 0,00 0,00 0,00	1.204.598,00 0,00 0,00 0,00
12 3 1 4	11203161	ANZIANI: PROGETTI A FAVORE DELLA DOMICILIARITA' (VEDI CAP. 02101305 - 02101620 E AVV) Resp. proc.: 65020 - S.O. NON AUTOSUFFICIENZA	U.1.04.02.05.000	0,00	competenza di cui già imp. di cui F.P.V. cassa	29.920,00 59.760,27 0,00 0,00	59.760,27 59.760,27 0,00 0,00	0,00 0,00 0,00 0,00	0,00 0,00 0,00 0,00
12 3 1 4	11203164	PNRR M5C2 SUBINV 1.1.3 RAFFORZAMENTO SERVIZI A FAVORE DIMISSIONI PROTETTE - COMPONENTE GESTIONALE - CONVENZIONI CON ETS ARTT. 55 E 56 CTS (VEDI C E 02101151 E AVV) CUP I94H22000160006 Resp. proc.: 65020 - S.O. NON AUTOSUFFICIENZA	U.1.04.04.01.000	85.067,87	competenza di cui già imp. di cui F.P.V. cassa	85.067,87 0,00 0,00 175.993,65	175.993,65 175.993,65 0,00 0,00	58.938,48 58.938,48 0,00 0,00	0,00 0,00 0,00 0,00
Totale MACROAGGREGATO 4 - Trasferimenti correnti				2.284.551,03	competenza di cui già imp. di cui F.P.V. cassa	6.917.235,87	3.435.753,92 235.753,92 0,00 4.907.683,64	3.463.536,48 58.938,48 0,00 0,00	2.804.598,00 0,00 0,00 0,00
MACROAGGREGATO 9: Rimborsi e poste correttive delle entrate									

RESPONSABILE DI SERVIZIO: 65000 - SETTORE SOCIALE (segue)

MISSIONE PROGRAMMA TITOLO MACROAGGR.	DENOMINAZIONE	PIANO FINANZIARIO (IV Liv.)	RESIDUI PRESUNTI AL TERMINE DELL'ESERCIZIO PRECEDENTE QUELLO CUI SI RIFERISCE IL BILANCIO		PREVISIONI DEFINITIVE DELL'ANNO PRECEDENTE QUELLO CUI SI RIFERISCE IL BILANCIO	PREVISIONI DEL BILANCIO PLURIENNALE			
						Previsioni dell'anno cui si riferisce il bilancio	Previsioni dell'anno 2026	Previsioni dell'anno 2027	
CAPITOLO									
12 3 1 9 11202300	DISABILI: RESTITUZIONE SOMME NON DOVUTE (AVANZO) Resp. proc.: 65020 - S.O. NON AUTOSUFFICIENZA	U.1.09.99.04.000	133.520,98	competenza di cui già imp. di cui F.P.V. cassa	0,00 0,00 0,00 122.159,67	0,00 0,00 0,00 122.159,67	0,00 0,00 0,00 0,00	0,00 0,00 0,00 0,00	
12 3 1 9 11203200	ANZIANI: RIMBORSO SOMME NON DOVUTE Resp. proc.: 65020 - S.O. NON AUTOSUFFICIENZA	U.1.09.99.04.000	0,00	competenza di cui già imp. di cui F.P.V. cassa	10.000,00 0,00 0,00 4.583,35	10.000,00 0,00 0,00 4.583,35	10.000,00 0,00 0,00 0,00	10.000,00 0,00 0,00 0,00	
Totale MACROAGGREGATO 9 - Rimborsi e poste correttive delle entrate			133.520,98	competenza di cui già imp. di cui F.P.V. cassa	10.000,00 0,00 0,00 126.743,02	10.000,00 0,00 0,00 126.743,02	10.000,00 0,00 0,00 0,00	10.000,00 0,00 0,00 0,00	
MACROAGGREGATO 10: Altre spese correnti									
12 3 1 10 79902634	FPV - PNRR M5C2 SUBINV 1.1.3 RAFFORZAMENTO SERVIZI A FAVORE DIMISSIONI PROTETTE - COMPONENTE GESTIONALE - ACQUISIZIONE SERVIZI/INCARICHI PROFESSIONALI (VEDI C E 02101151) CUP I94H22000160006 Resp. proc.: 65020 - S.O. NON AUTOSUFFICIENZA	U.1.10.02.01.000	0,00	competenza di cui già imp. di cui F.P.V. cassa	600,00 0,00 600,00 0,00	0,00 0,00 0,00 0,00	0,00 0,00 0,00 0,00	0,00 0,00 0,00 0,00	
12 3 1 10 79902635	FPV - PNRR M5C2 SUBINV 1.1.3 RAFFORZAMENTO SERVIZI A FAVORE DIMISSIONI PROTETTE - COMPONENTE GESTIONALE - CONVENZIONI CON ETS ARTT. 55 E 56 CTS (VEDI C E 02101151 E AVV) CUP I94H22000160006 Resp. proc.: 65020 - S.O. NON AUTOSUFFICIENZA	U.1.10.02.01.000	0,00	competenza di cui già imp. di cui F.P.V. cassa	33.000,00 0,00 33.000,00 0,00	0,00 0,00 0,00 0,00	0,00 0,00 0,00 0,00	0,00 0,00 0,00 0,00	
12 3 1 10 79902636	FPV - ANZIANI: PROGETTI A FAVORE DELLA DOMICILIARITA' (VEDI CAP. 02101305 - 02101620 E AVV) Resp. proc.: 65020 - S.O. NON AUTOSUFFICIENZA	U.1.10.02.01.000	0,00	competenza di cui già imp. di cui F.P.V. cassa	59.760,27 0,00 59.760,27 0,00	0,00 0,00 0,00 0,00	0,00 0,00 0,00 0,00	0,00 0,00 0,00 0,00	
Totale MACROAGGREGATO 10 - Altre spese correnti			0,00	competenza di cui già imp. di cui F.P.V. cassa	93.360,27 0,00 93.360,27 0,00	0,00 0,00 0,00 0,00	0,00 0,00 0,00 0,00	0,00 0,00 0,00 0,00	
Totale TITOLO 1 - Spese correnti			3.059.706,76	competenza di cui già imp. di cui F.P.V. cassa	8.676.619,67 492.855,00 93.360,27 6.680.583,48	4.875.753,92 492.855,00 0,00 6.680.583,48	4.900.436,48 59.838,48 0,00 0,00	4.240.598,00 0,00 0,00 0,00	
TITOLO 2: Spese in conto capitale									
MACROAGGREGATO 3: Contributi agli investimenti									
12 3 2 3 21203120	ASP AD PERSONAM - CONTRIBUTO AGLI INVESTIMENTI Resp. proc.: 65000 - SETTORE SOCIALE	U.2.03.01.02.000	650.000,00	competenza di cui già imp. di cui F.P.V. cassa	0,00 0,00 0,00 0,00	0,00 0,00 0,00 0,00	0,00 0,00 0,00 0,00	0,00 0,00 0,00 0,00	

RESPONSABILE DI SERVIZIO: 65000 - SETTORE SOCIALE (segue)

MISSIONE PROGRAMMA TITOLO MACROAGGR.	DENOMINAZIONE	PIANO FINANZIARIO (IV Liv.)	RESIDUI PRESUNTI AL TERMINE DELL'ESERCIZIO PRECEDENTE QUELLO CUI SI RIFERISCE IL BILANCIO		PREVISIONI DEFINITIVE DELL'ANNO PRECEDENTE QUELLO CUI SI RIFERISCE IL BILANCIO	PREVISIONI DEL BILANCIO PLURIENNALE			
						Previsioni dell'anno cui si riferisce il bilancio	Previsioni dell'anno 2026	Previsioni dell'anno 2027	
CAPITOLO									
12 3 2 3 21203130	PNRR M5C2 SUBINV1.1.2-AUTONOMIA ANZIANI NON AUTOSUFFICIENTI TRASFERIMENTO ASP PARMA RIQUALIFICAZIONE COMPLESSO ROMANINI CUP I94H22000150006 Resp. proc.: 65020 - S.O. NON AUTOSUFFICIENZA	U.2.03.01.02.000	0,00	competenza di cui già imp. di cui F.P.V. cassa	861.000,00 0,00	861.000,00 861.000,00 0,00 861.000,00	492.000,00 492.000,00 0,00	0,00 0,00 0,00	
Totale MACROAGGREGATO 3 - Contributi agli investimenti			650.000,00	competenza di cui già imp. di cui F.P.V. cassa	861.000,00 0,00	861.000,00 861.000,00 0,00 861.000,00	492.000,00 492.000,00 0,00	0,00 0,00 0,00	
MACROAGGREGATO 4: Altri trasferimenti in conto capitale									
12 3 2 4 21203000	ASP AD PERSONAM - Trasferimenti in conto capitale erogati a titolo di ripiano disavanzi pregressi Resp. proc.: 65000 - SETTORE SOCIALE	U.2.04.16.02.000	0,00	competenza di cui già imp. di cui F.P.V. cassa	183.098,00 0,00	0,00 0,00 0,00 0,00	0,00 0,00 0,00	0,00 0,00 0,00	
Totale MACROAGGREGATO 4 - Altri trasferimenti in conto capitale			0,00	competenza di cui già imp. di cui F.P.V. cassa	183.098,00 0,00	0,00 0,00 0,00 0,00	0,00 0,00 0,00	0,00 0,00 0,00	
Totale TITOLO 2 - Spese in conto capitale			650.000,00	competenza di cui già imp. di cui F.P.V. cassa	1.044.098,00 0,00	861.000,00 861.000,00 0,00 861.000,00	492.000,00 492.000,00 0,00	0,00 0,00 0,00	
Totale PROGRAMMA 3 - Interventi per gli anziani			3.709.706,76	competenza di cui già imp. di cui F.P.V. cassa	9.720.717,67 93.360,27	5.736.753,92 1.353.855,00 0,00 7.541.583,48	5.392.436,48 551.838,48 0,00	4.240.598,00 0,00 0,00	
PROGRAMMA 4: Interventi per soggetti a rischio di esclusione sociale									
TITOLO 1: Spese correnti									
MACROAGGREGATO 3: Acquisto di beni e servizi									
12 4 1 3 11204121	CASE DI QUARTIERE PROGETTO ATUSS - POR FESR + EMILIA-ROMAGNA 2021-2027 (VEDI CAP. 02105574) Resp. proc.: 65000 - SETTORE SOCIALE	U.1.03.02.99.000	0,00	competenza di cui già imp. di cui F.P.V. cassa	129.000,00 0,00	191.000,00 0,00 0,00 191.000,00	0,00 0,00 0,00	0,00 0,00	
12 4 1 3 11204140	EXTRACOMUNITARI, NOMADI, IMMIGRATI STRANIERI: SPESE DI GESTIONE STRUTTURE E INIZIATIVE VARIE Resp. proc.: 65050 - S.O. FRAGILITA'	U.1.03.02.99.000	171.341,70	competenza di cui già imp. di cui F.P.V. cassa	532.000,00 0,00	1.520.000,00 415.969,90 0,00 545.364,31	1.520.000,00 415.969,90 0,00	1.520.000,00 103.992,48 0,00	

RESPONSABILE DI SERVIZIO: 65000 - SETTORE SOCIALE (segue)

MISSIONE PROGRAMMA TITOLO MACROAGGR.	CAPITOLO	DENOMINAZIONE	PIANO FINANZIARIO (IV Liv.)	RESIDUI PRESUNTI AL TERMINE DELL'ESERCIZIO PRECEDENTE QUELLO CUI SI RIFERISCE IL BILANCIO		PREVISIONI DEFINITIVE DELL'ANNO PRECEDENTE QUELLO CUI SI RIFERISCE IL BILANCIO	PREVISIONI DEL BILANCIO PLURIENNALE		
							Previsioni dell'anno cui si riferisce il bilancio	Previsioni dell'anno 2026	Previsioni dell'anno 2027
12 4 1 3	11204141	INTERVENTI A FAVORE DI SOGGETTI RICHIEDENTI PROTEZIONE TEMPORANEA/STRANIERI E INIZIATIVE VARIE (VEDI CAP 02101716 - 02101220) Resp. proc.: 65050 - S.O. FRAGILITA'	U.1.03.02.99.000	0,00	competenza di cui già imp. di cui F.P.V. cassa	365.300,73 0,00 0,00 0,00	0,00 0,00 0,00 0,00	0,00 0,00 0,00 0,00	0,00 0,00 0,00 0,00
12 4 1 3	11204150	FINANZIAMENTO MIN. INTERNO-MIN. LAVORO E PREFETTURA PER ATTIVITA' A FAV. DI IMMIGRATI E PERSONE IN DISAGIO VEDI CAP. 02101070-02101385- 02101345 E AVV) Resp. proc.: 65050 - S.O. FRAGILITA'	U.1.03.02.99.000	536.942,07	competenza di cui già imp. di cui F.P.V. cassa	1.552.403,00 10.702,95 0,00 606.942,07	70.000,00 10.702,95 0,00 0,00	70.000,00 0,00 0,00 0,00	70.000,00 0,00 0,00 0,00
12 4 1 3	11204170	PNRR M5C2 SUBINV 1.3.1 POVERTA' ESTREMA AFFIDAMENTO PER SERVIZI PRESA IN CARICO E ACCOMPAGNAMENTO PERSONALIZZATO (V CAP 02101154) CUP I34H22000210006 Resp. proc.: 65050 - S.O. FRAGILITA'	U.1.03.02.99.000	0,00	competenza di cui già imp. di cui F.P.V. cassa	52.200,00 0,00 0,00 126.200,00	126.200,00 0,00 0,00 0,00	31.600,00 0,00 0,00 0,00	0,00 0,00 0,00 0,00
12 4 1 3	11204175	PNRR M5C2 SUBINV 1.3.2 STAZIONE DI POSTA AFFIDAMENTO PER L'AVVIO DI STAZIONE DI POSTA (VEDI C 02101155) CUP I24H22000210006 Resp. proc.: 65050 - S.O. FRAGILITA'	U.1.03.02.99.000	0,00	competenza di cui già imp. di cui F.P.V. cassa	55.384,00 0,00 0,00 110.768,00	110.768,00 0,00 0,00 0,00	13.848,00 0,00 0,00 0,00	0,00 0,00 0,00 0,00
12 4 1 3	11204190	INTERVENTI DISAGIO ADULTI: PROGETTO LOTTA ALLA TRATTA (VEDI CAP. 02101400) Resp. proc.: 65050 - S.O. FRAGILITA'	U.1.03.02.99.000	70.168,00	competenza di cui già imp. di cui F.P.V. cassa	60.168,00 0,00 0,00 126.822,98	60.000,00 0,00 0,00 0,00	50.000,00 0,00 0,00 0,00	50.000,00 0,00 0,00 0,00
12 4 1 3	11204200	INTERVENTI DISAGIO ADULTO: INIZIATIVE PER IL DISAGIO ADULTO E CASA ACCOGLIENZA NOTTURNA Resp. proc.: 65050 - S.O. FRAGILITA'	U.1.03.02.99.000	756.234,97	competenza di cui già imp. di cui F.P.V. cassa	856.046,13 0,00 0,00 746.078,90	872.362,80 740.960,00 0,00 0,00	872.362,80 593.312,55 0,00 0,00	772.362,80 477.946,24 0,00 0,00
12 4 1 3	11204210	INTERVENTO DISAGIO ADULTI: PROGETTI PER IL DISAGIO ADULTI (VEDI CAP. 02101204 - 02101208 - 02101305 - 02101315 - 02101340 - 02101375 - 02101385 - 02101405- 03502340 - AVV) Resp. proc.: 65050 - S.O. FRAGILITA'	U.1.03.02.99.000	237.571,11	competenza di cui già imp. di cui F.P.V. cassa	1.421.293,91 0,00 0,00 235.879,34	769.524,35 86.662,00 0,00 0,00	390.000,00 0,00 0,00 0,00	390.000,00 0,00 0,00 0,00
12 4 1 3	11204211	INTERVENTO DISAGIO ADULTO - LOTTA ALLA POVERTA' (VEDI CAP 02101204 - 02101355 E AVV) Resp. proc.: 65050 - S.O. FRAGILITA'	U.1.03.02.99.000	932.193,97	competenza di cui già imp. di cui F.P.V. cassa	2.458.481,49 0,00 0,00 955.135,16	2.592.000,00 342.000,00 0,00 0,00	1.850.000,00 0,00 0,00 0,00	1.850.000,00 0,00 0,00 0,00
12 4 1 3	11204215	INTERVENTI STRUTTURA MINORI NON ACCOMPAGNATI (CAP.02101070 - 02101978) Resp. proc.: 65050 - S.O. FRAGILITA'	U.1.03.02.99.000	0,00	competenza di cui già imp. di cui F.P.V. cassa	1.301.270,52 0,00 0,00 66.971,17	1.300.000,00 0,00 0,00 0,00	1.300.000,00 0,00 0,00 0,00	1.300.000,00 0,00 0,00 0,00

RESPONSABILE DI SERVIZIO: 65000 - SETTORE SOCIALE (segue)

MISSIONE PROGRAMMA TITOLO MACROAGGR.	DENOMINAZIONE	PIANO FINANZIARIO (IV Liv.)	RESIDUI PRESUNTI AL TERMINE DELL'ESERCIZIO PRECEDENTE QUELLO CUI SI RIFERISCE IL BILANCIO	PREVISIONI DEFINITIVE DELL'ANNO PRECEDENTE QUELLO CUI SI RIFERISCE IL BILANCIO	PREVISIONI DEL BILANCIO PLURIENNALE			
					Previsioni dell'anno cui si riferisce il bilancio	Previsioni dell'anno 2026	Previsioni dell'anno 2027	
CAPITOLO								
Totale MACROAGGREGATO 3 - Acquisto di beni e servizi			2.704.451,82	competenza di cui già imp. di cui F.P.V. cassa	8.783.547,78	7.611.855,15 1.596.294,85 0,00 3.711.161,93	6.097.810,80 1.009.282,45 0,00	5.952.362,80 581.938,72 0,00
MACROAGGREGATO 4: Trasferimenti correnti								
12 4 1 4	FONDO POVERTA': TRASFERIMENTI AD ALTRI ENTI IN AMBITO PUBBLICO (VEDI CAP. 2101204 - AVV) Resp. proc.: 65000 - SETTORE SOCIALE	U.1.04.01.02.000	7.100,00	competenza di cui già imp. di cui F.P.V. cassa	250.000,00	250.000,00 0,00 0,00 67.390,72	250.000,00 0,00 0,00	250.000,00 0,00 0,00
11204145								
12 4 1 4	FONDO POVERTA': TRASFERIMENTI, RIMBORSI SPESE ENTI TERZO SETTORE (VEDI CAP. 2101204 - AVV) Resp. proc.: 65050 - S.O. FRAGILITA'	U.1.04.04.01.000	4.888,46	competenza di cui già imp. di cui F.P.V. cassa	110.980,00	0,00 0,00 0,00 0,00	0,00 0,00 0,00	0,00 0,00 0,00
11204146								
12 4 1 4	INTERVENTI DI INTERESSE GENERALE CODICE DEL TERZO SETTORE - AMBITO MARGINALITA' - POVERTA' Resp. proc.: 65050 - S.O. FRAGILITA'	U.1.04.04.01.000	3.443,28	competenza di cui già imp. di cui F.P.V. cassa	86.909,95	0,00 0,00 0,00 0,00	0,00 0,00 0,00	0,00 0,00 0,00
11204220								
12 4 1 4	INTERVENTI DISAGIO ADULTI: PROGETTO LOTTA ALLA TRATTA COPROGETTAZIONE (VEDI CAP. 02101400) Resp. proc.: 65050 - S.O. FRAGILITA'	U.1.04.04.01.000	79.449,60	competenza di cui già imp. di cui F.P.V. cassa	443.550,00	296.450,00 91.126,32 0,00 40.858,23	300.000,00 0,00 0,00	300.000,00 0,00 0,00
11204221								
12 4 1 4	FINANZ PROGETTI DI INTERVENTO ART.41COMMA 1) LETT(C),L.R. 2/85-BORSE LAVORO E CONTRIBUTI (VEDI CAP. 02101375 E AVV) Resp. proc.: 65050 - S.O. FRAGILITA'	U.1.04.02.02.000	25.000,00	competenza di cui già imp. di cui F.P.V. cassa	92.000,00	62.000,00 0,00 0,00 18.333,33	30.000,00 0,00 0,00	30.000,00 0,00 0,00
11204230								
12 4 1 4	FINANZIAMENTO MIN.INTERNO- MIN LAVORO E PREFETTURA PER ATTIVITA' A FAV DI IMMIGRATI- CONTRIBUTI A FAMIGLIE (VEDI CAP. 02101070- 02101385- 02101345 E AVV) Resp. proc.: 65050 - S.O. FRAGILITA'	U.1.04.02.02.000	1.537.176,29	competenza di cui già imp. di cui F.P.V. cassa	1.632.747,60	3.160.747,60 2.322.874,37 0,00 1.536.316,40	3.160.747,60 0,00 0,00	3.160.747,60 0,00 0,00
11204235								
12 4 1 4	INTERV.DISAGIO ADULTO: INSERIMENTI LAVORATIVI (VEDI CAP. 02101405- 02101620-02101305-02101385 - 02101204 E AVV) Resp. proc.: 65050 - S.O. FRAGILITA'	U.1.04.02.02.000	0,00	competenza di cui già imp. di cui F.P.V. cassa	225.356,00	140.000,00 0,00 0,00 37.523,17	140.000,00 0,00 0,00	140.000,00 0,00 0,00
11204240								
12 4 1 4	INTERVENTI DISAGIO ADULTO, FAMIGLIE ED ETA' EVOLUTIVA: CONTRIBUTI A FAMIGLIE, BORSE LAVORO E INSERIMENTI LAVORATIVI Resp. proc.: 65050 - S.O. FRAGILITA'	U.1.04.02.02.000	20.000,00	competenza di cui già imp. di cui F.P.V. cassa	37.820,00	49.820,00 0,00 0,00 69.820,00	49.820,00 0,00 0,00	49.820,00 0,00 0,00
11204250								

RESPONSABILE DI SERVIZIO: 65000 - SETTORE SOCIALE (segue)

MISSIONE PROGRAMMA TITOLO MACROAGGR.	DENOMINAZIONE	PIANO FINANZIARIO (IV Liv.)	RESIDUI PRESUNTI AL TERMINE DELL'ESERCIZIO PRECEDENTE QUELLO CUI SI RIFERISCE IL BILANCIO		PREVISIONI DEFINITIVE DELL'ANNO PRECEDENTE QUELLO CUI SI RIFERISCE IL BILANCIO	PREVISIONI DEL BILANCIO PLURIENNALE			
						Previsioni dell'anno cui si riferisce il bilancio	Previsioni dell'anno 2026	Previsioni dell'anno 2027	
CAPITOLO									
12 4 1 4 11204260	INTERVENTO DISAGIO ADULTO: BUONO DI SERVIZIO PER ASSISTENZA DOMICILIARE Resp. proc.: 65050 - S.O. FRAGILITA'	U.1.04.02.02.000	1,05	competenza di cui già imp. di cui F.P.V. cassa	0,00 0,00 0,00 1,05	0,00 0,00 0,00 1,05	0,00 0,00 0,00 0,00	0,00 0,00 0,00 0,00	
12 4 1 4 11204265	INTERVENTI EX CODICE DEL TERZO SETTORE DISAGIO ADULTO (VEDI CAP. 02101305-02101375 E AVV) Resp. proc.: 65000 - SETTORE SOCIALE	U.1.04.04.01.000	75.600,00	competenza di cui già imp. di cui F.P.V. cassa	452.509,72 0,00 0,00 75.000,00	185.750,00 35.750,00 0,00 75.000,00	15.000,00 15.000,00 0,00 0,00	5.000,00 5.000,00 0,00 0,00	
12 4 1 4 11204270	SOCIALE: CONTRIBUTI ALLE PERSONE (VEDI CAP. 02101315 - 02101405 E AVV) Resp. proc.: 65000 - SETTORE SOCIALE	U.1.04.02.02.000	86.832,04	competenza di cui già imp. di cui F.P.V. cassa	1.242.004,67 0,00 0,00 568.657,17	848.000,00 0,00 0,00 568.657,17	448.000,00 0,00 0,00 0,00	448.000,00 0,00 0,00 0,00	
12 4 1 4 11204275	SOCIALE: PROGETTI INCLUSIONE CITTADINI PAESI TERZI (VEDI CAP. 02101070 E AVV) Resp. proc.: 65000 - SETTORE SOCIALE	U.1.04.02.02.000	57.464,57	competenza di cui già imp. di cui F.P.V. cassa	200.000,00 0,00 0,00 0,00	0,00 0,00 0,00 0,00	0,00 0,00 0,00 0,00	0,00 0,00 0,00 0,00	
12 4 1 4 11204290	SOCIALE: INTERVENTI DI ASSISTENZA ECONOMICA A MINORI, ADULTI, ANZIANI, DISABILI E DISOCCUPAZIONE PER INVALIDI DEL LAVORO (VEDI CAP. 02101315 E PARTE AVANZO) Resp. proc.: 65000 - SETTORE SOCIALE	U.1.04.02.02.000	73,52	competenza di cui già imp. di cui F.P.V. cassa	0,00 0,00 0,00 73,52	0,00 0,00 0,00 73,52	0,00 0,00 0,00 0,00	0,00 0,00 0,00 0,00	
12 4 1 4 11204295	SOCIALE: INTERVENTI DI ASSISTENZA ECONOMICA A MINORI, ADULTI, ANZIANI, DISABILI E DISOCCUPAZIONE PER INVALIDI DEL LAVORO Resp. proc.: 65000 - SETTORE SOCIALE	U.1.04.02.02.000	6.735,75	competenza di cui già imp. di cui F.P.V. cassa	0,00 0,00 0,00 0,00	0,00 0,00 0,00 0,00	0,00 0,00 0,00 0,00	0,00 0,00 0,00 0,00	
12 4 1 4 11204310	SOCIALE:CONTRIBUTI PER PROGETTI A FAVORE PERSONE IN SITUAZIONE DI DISAGIO Resp. proc.: 65050 - S.O. FRAGILITA'	U.1.04.02.02.000	1.312,50	competenza di cui già imp. di cui F.P.V. cassa	6.250,00 0,00 0,00 7.562,50	6.250,00 0,00 0,00 7.562,50	6.250,00 0,00 0,00 0,00	6.250,00 0,00 0,00 0,00	
Totale MACROAGGREGATO 4 - Trasferimenti correnti			1.905.077,06	competenza di cui già imp. di cui F.P.V. cassa	4.780.127,94 2.449.750,69 0,00 2.421.536,09	4.999.017,60 2.449.750,69 0,00 2.421.536,09	4.399.817,60 15.000,00 0,00 0,00	4.389.817,60 5.000,00 0,00 0,00	
MACROAGGREGATO 9: Rimborsi e poste correttive delle entrate									
12 4 1 9 11204311	RIMBORSO A AMMINISTRAZIONI CENTRALI DI QUOTE NON SPESE Resp. proc.: 65050 - S.O. FRAGILITA'	U.1.09.99.01.000	0,00	competenza di cui già imp. di cui F.P.V. cassa	58.800,00 0,00 0,00 0,00	0,00 0,00 0,00 0,00	0,00 0,00 0,00 0,00	0,00 0,00 0,00 0,00	

RESPONSABILE DI SERVIZIO: 65000 - SETTORE SOCIALE (segue)

MISSIONE PROGRAMMA TITOLO MACROAGGR.	DENOMINAZIONE	PIANO FINANZIARIO (IV Liv.)	RESIDUI PRESUNTI AL TERMINE DELL'ESERCIZIO PRECEDENTE QUELLO CUI SI RIFERISCE IL BILANCIO	PREVISIONI DEFINITIVE DELL'ANNO PRECEDENTE QUELLO CUI SI RIFERISCE IL BILANCIO	PREVISIONI DEL BILANCIO PLURIENNALE			
					Previsioni dell'anno cui si riferisce il bilancio	Previsioni dell'anno 2026	Previsioni dell'anno 2027	
CAPITOLO								
Totale MACROAGGREGATO 9 - Rimborsi e poste correttive delle entrate			0,00	competenza di cui già imp. di cui F.P.V. cassa	58.800,00 0,00 0,00 0,00	0,00 0,00 0,00 0,00	0,00 0,00 0,00 0,00	0,00 0,00 0,00 0,00
MACROAGGREGATO 10: Altre spese correnti								
12 4 1 10 79902289	FPV - INTERVENTO DISAGIO ADULTI: PROGETTI PER IL DISAGIO ADULTI (VEDI CAP. 02101305-02101405-03502340- 02101385) Resp. proc.: 65050 - S.O. FRAGILITA'	U.1.10.02.01.000	0,00	competenza di cui già imp. di cui F.P.V. cassa	86.662,00 0,00 86.662,00 0,00	0,00 0,00 0,00 0,00	0,00 0,00 0,00 0,00	0,00 0,00 0,00 0,00
12 4 1 10 79902632	FPV - INTERVENTO DISAGIO ADULTO - LOTTA ALLA POVERTA' (CAP 02101204 E AVV) Resp. proc.: 65050 - S.O. FRAGILITA'	U.1.10.02.01.000	0,00	competenza di cui già imp. di cui F.P.V. cassa	342.000,00 0,00 342.000,00 0,00	0,00 0,00 0,00 0,00	0,00 0,00 0,00 0,00	0,00 0,00 0,00 0,00
12 4 1 10 79902634	FPV - INTERVENTI EX CODICE DEL TERZO SETTORE DISAGIO ADULTO (VEDI CAP. 02101305-02101375 E AVV) Resp. proc.: 65000 - SETTORE SOCIALE	U.1.10.02.01.000	0,00	competenza di cui già imp. di cui F.P.V. cassa	55.750,00 0,00 55.750,00 0,00	20.000,00 0,00 20.000,00 0,00	5.000,00 0,00 5.000,00 0,00	0,00 0,00 0,00 0,00
12 4 1 10 79902635	FPV - INTERVENTI DISAGIO ADULTI: PROGETTO LOTTA ALLA TRATTA COPROGETTAZIONE (VEDI CAP. 02101400) Resp. proc.: 65050 - S.O. FRAGILITA'	U.1.10.02.01.000	0,00	competenza di cui già imp. di cui F.P.V. cassa	6.450,00 0,00 6.450,00 0,00	0,00 0,00 0,00 0,00	0,00 0,00 0,00 0,00	0,00 0,00 0,00 0,00
Totale MACROAGGREGATO 10 - Altre spese correnti			0,00	competenza di cui già imp. di cui F.P.V. cassa	490.862,00 0,00 490.862,00 0,00	20.000,00 0,00 20.000,00 0,00	5.000,00 0,00 5.000,00 0,00	0,00 0,00 0,00 0,00
Totale TITOLO 1 - Spese correnti			4.609.528,88	competenza di cui già imp. di cui F.P.V. cassa	14.113.337,72 4.046.045,54 490.862,00 6.132.698,02	12.630.872,75 4.046.045,54 20.000,00 6.132.698,02	10.502.628,40 1.024.282,45 5.000,00 0,00	10.342.180,40 586.938,72 0,00 0,00
TITOLO 2: Spese in conto capitale								
MACROAGGREGATO 3: Contributi agli investimenti								
12 4 2 3 21204051	PNRR M5C2 SUBINV 1.3.1 - POVERTA' ESTREMA TRASFERIMENTO CONTO CAPITALE ACER CUP I34H22000210006 Resp. proc.: 65050 - S.O. FRAGILITA'	U.2.03.03.03.000	0,00	competenza di cui già imp. di cui F.P.V. cassa	500.000,00 0,00 0,00 0,00	500.000,00 0,00 0,00 500.000,00	0,00 0,00 0,00 0,00	0,00 0,00 0,00 0,00
Totale MACROAGGREGATO 3 - Contributi agli investimenti			0,00	competenza di cui già imp. di cui F.P.V. cassa	500.000,00 0,00 0,00 500.000,00	500.000,00 0,00 0,00 500.000,00	0,00 0,00 0,00 0,00	0,00 0,00 0,00 0,00

RESPONSABILE DI SERVIZIO: 65000 - SETTORE SOCIALE (segue)

MISSIONE PROGRAMMA TITOLO MACROAGGR.	DENOMINAZIONE	PIANO FINANZIARIO (IV Liv.)	RESIDUI PRESUNTI AL TERMINE DELL'ESERCIZIO PRECEDENTE QUELLO CUI SI RIFERISCE IL BILANCIO		PREVISIONI DEFINITIVE DELL'ANNO PRECEDENTE QUELLO CUI SI RIFERISCE IL BILANCIO	PREVISIONI DEL BILANCIO PLURIENNALE		
						Previsioni dell'anno cui si riferisce il bilancio	Previsioni dell'anno 2026	Previsioni dell'anno 2027
CAPITOLO								
Totale TITOLO 2 - Spese in conto capitale			0,00	competenza di cui già imp. di cui F.P.V. cassa	500.000,00 0,00 0,00 500.000,00	500.000,00 0,00 0,00 500.000,00	0,00 0,00 0,00 0,00	0,00 0,00 0,00 0,00
Totale PROGRAMMA 4 - Interventi per soggetti a rischio di esclusione sociale			4.609.528,88	competenza di cui già imp. di cui F.P.V. cassa	14.613.337,72 4.046.045,54 490.862,00 6.632.698,02	13.130.872,75 4.046.045,54 20.000,00 6.632.698,02	10.502.628,40 1.024.282,45 5.000,00 0,00	10.342.180,40 586.938,72 0,00 0,00
PROGRAMMA 5: Interventi per le famiglie								
TITOLO 1: Spese correnti								
MACROAGGREGATO 3: Acquisto di beni e servizi								
12 5 1 3	ATTIVITA' VARIE CENTRO PER LE FAMIGLIE ED ALTRE	U.1.03.02.99.000	29.767,31	competenza	100.958,48	123.000,00	123.000,00	123.000,00
11205070	ATTIVITA' A FAVORE DI MINORI Resp. proc.: 65010 - S.O. GENITORIALITA'			di cui già imp. di cui F.P.V. cassa	 0,00 152.767,31	 83.160,00 0,00 152.767,31	 83.160,00 0,00 0,00	 83.160,00 0,00 0,00
12 5 1 3	SOSTEGNO ALLA FAMIGLIA PER MINORI: SPESA PER INTERVENTI A FAVORE CENTRO PER LE FAMIGLIE L.R. 27/89 (VEDI CAP. 02101470 E AVV)	U.1.03.02.99.000	88.955,88	competenza	113.322,80	96.632,18	56.382,18	56.382,18
11205080	Resp. proc.: 65010 - S.O. GENITORIALITA'			di cui già imp. di cui F.P.V. cassa	 0,00 88.955,88	 40.250,00 0,00 88.955,88	 0,00 0,00 0,00	 0,00 0,00 0,00
12 5 1 3	SOCIALE: QUOTE ASSOCIATIVE E VARIE	U.1.03.02.99.000	176,50	competenza	3.000,00	3.000,00	3.000,00	3.000,00
11205101	Resp. proc.: 65000 - SETTORE SOCIALE			di cui già imp. di cui F.P.V. cassa	 0,00 3.000,00	 0,00 0,00 3.000,00	 0,00 0,00 0,00	 0,00 0,00 0,00
12 5 1 3	SOCIALE: SPORTELLO SOCIO SANITARIO, PROGETTI DI CONTRASTO ALLA POVERTA' E LABORATORIO POLITICHE FAMIGLIARI	U.1.03.02.99.000	25.258,20	competenza	5.000,00	5.000,00	5.000,00	5.000,00
11205110	Resp. proc.: 65000 - SETTORE SOCIALE			di cui già imp. di cui F.P.V. cassa	 0,00 25.258,20	 0,00 0,00 25.258,20	 0,00 0,00 0,00	 0,00 0,00 0,00
12 5 1 3	ACQUISTO BENI E SPESE MINUTE E AZIONI DI PROMOZIONE PER ATTIVITA' CENTRO PER LE FAMIGLIE	U.1.03.01.02.000	1.056,39	competenza	1.500,00	1.500,00	1.500,00	1.500,00
11205180	Resp. proc.: 65010 - S.O. GENITORIALITA'			di cui già imp. di cui F.P.V. cassa	 0,00 199,54	 0,00 0,00 199,54	 0,00 0,00 0,00	 0,00 0,00 0,00
Totale MACROAGGREGATO 3 - Acquisto di beni e servizi			145.214,28	competenza di cui già imp. di cui F.P.V. cassa	223.781,28 123.410,00 0,00 270.180,93	229.132,18 123.410,00 0,00 270.180,93	188.882,18 83.160,00 0,00 0,00	188.882,18 83.160,00 0,00 0,00
MACROAGGREGATO 4: Trasferimenti correnti								
12 5 1 4	CONTRIBUTI PER CONCILIAZIONE TEMPI FAMIGLIA- LAVORO	U.1.04.02.02.000	10.333,52	competenza	18.641,52	0,00	0,00	0,00
11205130	Resp. proc.: 65010 - S.O. GENITORIALITA'			di cui già imp. di cui F.P.V. cassa	 0,00 10.333,52	 0,00 0,00 10.333,52	 0,00 0,00 0,00	 0,00 0,00 0,00

RESPONSABILE DI SERVIZIO: 65000 - SETTORE SOCIALE (segue)

MISSIONE PROGRAMMA TITOLO MACROAGGR.	DENOMINAZIONE	PIANO FINANZIARIO (IV Liv.)	RESIDUI PRESUNTI AL TERMINE DELL'ESERCIZIO PRECEDENTE QUELLO CUI SI RIFERISCE IL BILANCIO		PREVISIONI DEFINITIVE DELL'ANNO PRECEDENTE QUELLO CUI SI RIFERISCE IL BILANCIO	PREVISIONI DEL BILANCIO PLURIENNALE			
						Previsioni dell'anno cui si riferisce il bilancio	Previsioni dell'anno 2026	Previsioni dell'anno 2027	
CAPITOLO									
12 5 1 4 11205150	SOCIALE: CONTRIBUTI PER AGEVOLAZIONI (TRIBUTARIE E DI ALTRA NATURA) Resp. proc.: 65000 - SETTORE SOCIALE	U.1.04.02.05.000	150.000,00	competenza di cui già imp. di cui F.P.V. cassa	65.000,00 0,00 150.000,00	0,00 0,00 0,00 150.000,00	0,00 0,00 0,00 0,00	0,00 0,00 0,00 0,00	
12 5 1 4 11205155	INTERVENTI DI INTERESSE GENERALE CODICE DEL TERZO SETTORE - FAMIGLIE (VEDI CAP E. 02101470 - 02101470 E AVV) Resp. proc.: 65010 - S.O. GENITORIALITA'	U.1.04.04.01.000	51.431,52	competenza di cui già imp. di cui F.P.V. cassa	148.875,20 0,00 51.431,52	63.750,00 23.750,00 0,00 51.431,52	40.000,00 0,00 0,00 0,00	40.000,00 0,00 0,00 0,00	
12 5 1 4 11205160	INTERVENTI A FAVORE DELLA FAMIGLIA: PROGETTI IN COORGANIZZAZIONE PER LE FAMIGLIE E LO SVILUPPO DI COMUNITA' Resp. proc.: 65010 - S.O. GENITORIALITA'	U.1.04.04.01.000	5.000,00	competenza di cui già imp. di cui F.P.V. cassa	0,00 0,00 3.400,00	1.000,00 0,00 0,00 3.400,00	1.000,00 0,00 0,00 0,00	1.000,00 0,00 0,00 0,00	
12 5 1 4 11205165	INTERVENTI DI INTERESSE GENERALE CODICE DEL TERZO SETTORE: ATTIVITA' VARIE A FAVORE DI FAMIGLIE E MINORI Resp. proc.: 65010 - S.O. GENITORIALITA'	U.1.04.04.01.000	57.258,32	competenza di cui già imp. di cui F.P.V. cassa	114.000,00 0,00 57.258,32	94.000,00 28.500,00 0,00 57.258,32	94.000,00 0,00 0,00 0,00	94.000,00 0,00 0,00 0,00	
12 5 1 4 11205170	SOCIALE: CONTRIBUTI PIANI DI ZONA E POLITICHE SOCIALI (VEDI CAP. 02101970 E AVV) Resp. proc.: 65000 - SETTORE SOCIALE	U.1.04.02.02.000	19.206,45	competenza di cui già imp. di cui F.P.V. cassa	104.926,45 0,00 72.206,45	53.000,00 0,00 0,00 72.206,45	53.000,00 0,00 0,00 0,00	53.000,00 0,00 0,00 0,00	
12 5 1 4 11206065	CONTRIBUTI ALLE FAMIGLIE PER AGEVOLAZIONI TARIFFARIE Resp. proc.: 65000 - SETTORE SOCIALE	U.1.04.02.01.000	0,00	competenza di cui già imp. di cui F.P.V. cassa	200.000,00 0,00 127.773,20	200.000,00 0,00 0,00 127.773,20	200.000,00 0,00 0,00 0,00	140.000,00 0,00 0,00 0,00	
Totale MACROAGGREGATO 4 - Trasferimenti correnti			293.229,81	competenza di cui già imp. di cui F.P.V. cassa	651.443,17 0,00 472.403,01	411.750,00 52.250,00 0,00 472.403,01	388.000,00 0,00 0,00 0,00	328.000,00 0,00 0,00 0,00	
MACROAGGREGATO 10: Altre spese correnti									
12 5 1 10 79902110	FPV - SOSTEGNO ALLA FAMIGLIA PER MINORI: SPESA PER INTERVENTI A FAVORE CENTRO PER LE FAMIGLIE L.R. 27/89 (VEDI CAP. 02101470) Resp. proc.: 65010 - S.O. GENITORIALITA'	U.1.10.02.01.000	0,00	competenza di cui già imp. di cui F.P.V. cassa	40.250,00 40.250,00 0,00	0,00 0,00 0,00 0,00	0,00 0,00 0,00 0,00	0,00 0,00 0,00 0,00	
12 5 1 10 79902512	FPV - INTERVENTI DI INTERESSE GENERALE CODICE DEL TERZO SETTORE - FAMIGLIE (VEDI CAP E. 02101470 - 02101470 E AVV) Resp. proc.: 65010 - S.O. GENITORIALITA'	U.1.10.02.01.000	0,00	competenza di cui già imp. di cui F.P.V. cassa	23.750,00 23.750,00 0,00	0,00 0,00 0,00 0,00	0,00 0,00 0,00 0,00	0,00 0,00 0,00 0,00	

RESPONSABILE DI SERVIZIO: 65000 - SETTORE SOCIALE (segue)

MISSIONE PROGRAMMA TITOLO MACROAGGR.	DENOMINAZIONE	PIANO FINANZIARIO (IV Liv.)	RESIDUI PRESUNTI AL TERMINE DELL'ESERCIZIO PRECEDENTE QUELLO CUI SI RIFERISCE IL BILANCIO		PREVISIONI DEFINITIVE DELL'ANNO PRECEDENTE QUELLO CUI SI RIFERISCE IL BILANCIO	PREVISIONI DEL BILANCIO PLURIENNALE		
						Previsioni dell'anno cui si riferisce il bilancio	Previsioni dell'anno 2026	Previsioni dell'anno 2027
CAPITOLO								
Totale MACROAGGREGATO 10 - Altre spese correnti			0,00	competenza	64.000,00	0,00	0,00	0,00
				di cui già imp.		0,00	0,00	0,00
				di cui F.P.V.	64.000,00	0,00	0,00	0,00
				cassa		0,00		
Totale TITOLO 1 - Spese correnti			438.444,09	competenza	939.224,45	640.882,18	576.882,18	516.882,18
				di cui già imp.		175.660,00	83.160,00	83.160,00
				di cui F.P.V.	64.000,00	0,00	0,00	0,00
				cassa		742.583,94		
Totale PROGRAMMA 5 - Interventi per le famiglie			438.444,09	competenza	939.224,45	640.882,18	576.882,18	516.882,18
				di cui già imp.		175.660,00	83.160,00	83.160,00
				di cui F.P.V.	64.000,00	0,00	0,00	0,00
				cassa		742.583,94		
PROGRAMMA 7:	Programmazione e governo della rete dei servizi sociosanitari e							
TITOLO 1:	Spese correnti							
MACROAGGREGATO 3:	Acquisto di beni e servizi							
12 7 1 3	PROGETTO EUROPEO ERASMUS PLUS KA 210-ADU-SIRIUS	U.1.03.02.99.000	0,00	competenza	5.827,00	0,00	0,00	0,00
11207165	PROJECT SKILLS FOR INCLUSION IN SOCIETY (VEDI CAP E 2105040 E AVV)			di cui già imp.		0,00	0,00	0,00
	Resp. proc.: 65000 - SETTORE SOCIALE			di cui F.P.V.	0,00	0,00	0,00	0,00
				cassa		0,00		
12 7 1 3	PROGETTO EUROPEO GETCOHESIVE - AFFIDAMENTI DI SERVIZI (VEDI CAP. 02105010 - 02101065)	U.1.03.02.99.000	3.026,36	competenza	27.710,00	10.000,00	2.000,00	0,00
11207250	Resp. proc.: 65000 - SETTORE SOCIALE			di cui già imp.		580,00	290,00	0,00
				di cui F.P.V.	0,00	0,00	0,00	0,00
				cassa		0,00		
12 7 1 3	CONTRIBUTO UNIONE EUROPEA PER PROGETTI NEL SETTORE SOCIALE - VEDI CAP 02105030 - 02101070 E AVV	U.1.03.02.99.000	15.000,00	competenza	0,00	0,00	0,00	0,00
11207330	Resp. proc.: 65000 - SETTORE SOCIALE			di cui già imp.		0,00	0,00	0,00
				di cui F.P.V.	0,00	0,00	0,00	0,00
				cassa		13.599,28		
12 7 1 3	ORGANIZZAZIONE EVENTI, PUBBLICITA' E TRASFERTA PER PROGETTO EUROPEO ERASMUS PLUS KA 210-ADU-SIRIUS	U.1.03.02.02.000	1.421,22	competenza	3.500,00	0,00	0,00	0,00
11207331	PROJECT SKILLS FOR INCLUSION IN SOCIETY (VEDI CAP E 2105040)			di cui già imp.		0,00	0,00	0,00
	Resp. proc.: 65000 - SETTORE SOCIALE			di cui F.P.V.	0,00	0,00	0,00	0,00
				cassa		1.421,22		
12 7 1 3	PROGETTO EUROPEO GETCOHESIVE - MISSIONI PERSONALE (VEDI CAP.02105010 - 02101065)	U.1.03.02.02.000	0,00	competenza	5.800,95	4.000,00	2.000,00	0,00
11207332	Resp. proc.: 65000 - SETTORE SOCIALE			di cui già imp.		0,00	0,00	0,00
				di cui F.P.V.	0,00	0,00	0,00	0,00
				cassa		66,35		
12 7 1 3	INTERVENTI DI ACCOGLIENZA/ASSISTENZA DOMICILIARE/SOCIO ASSISTENZIALE E SERVIZI DI PROSSIMITA' PER BENEFICIARI ASSEGNO DI INCLUSIONE (CAP. E 02101204 E AVV)	U.1.03.02.99.000	0,00	competenza	140.000,00	0,00	0,00	0,00
11207350	Resp. proc.: 65000 - SETTORE SOCIALE			di cui già imp.		0,00	0,00	0,00
				di cui F.P.V.	0,00	0,00	0,00	0,00
				cassa		0,00		

RESPONSABILE DI SERVIZIO: 65000 - SETTORE SOCIALE (segue)

MISSIONE PROGRAMMA TITOLO MACROAGGR.	CAPITOLO	DENOMINAZIONE	PIANO FINANZIARIO (IV Liv.)	RESIDUI PRESUNTI AL TERMINE DELL'ESERCIZIO PRECEDENTE QUELLO CUI SI RIFERISCE IL BILANCIO	PREVISIONI DEFINITIVE DELL'ANNO PRECEDENTE QUELLO CUI SI RIFERISCE IL BILANCIO	PREVISIONI DEL BILANCIO PLURIENNALE			
						Previsioni dell'anno cui si riferisce il bilancio	Previsioni dell'anno 2026	Previsioni dell'anno 2027	
12 7 1 3	11207355	UTENZE E SPESE DI GESTIONE IMMOBILI DI PROPRIETA' DI ALTRI ENTI PUBBLICI Resp. proc.: 65000 - SETTORE SOCIALE	U.1.03.02.07.000	207.477,49	competenza di cui già imp. di cui F.P.V. cassa	238.000,00 0,00 0,00 207.477,49	274.000,00 0,00 0,00 207.477,49	150.000,00 0,00 0,00 150.000,00	150.000,00 0,00 0,00 150.000,00
12 7 1 3	11207360	PIANI DI ZONA: INIZIATIVE VARIE (VEDI CAP. 02101305 -02101620 - 02104010 - 02101375 - AVV) Resp. proc.: 65000 - SETTORE SOCIALE	U.1.03.02.99.000	169.128,20	competenza di cui già imp. di cui F.P.V. cassa	1.403.660,87 10.752,00 0,00 169.128,20	844.752,00 10.752,00 0,00 844.752,00	834.000,00 0,00 0,00 834.000,00	834.000,00 0,00 0,00 834.000,00
12 7 1 3	11207480	PNRR M5C2 SUBINV 1.1.4 BURN OUT OPERATORI SOCIALI - AFFIDAMENTO SERVIZIO SUPERVISIONE FORMAZIONE (VEDI CAP E 02101152 E AVV) CUP I24H22000200006 Resp. proc.: 65000 - SETTORE SOCIALE	U.1.03.02.99.000	25.468,93	competenza di cui già imp. di cui F.P.V. cassa	87.615,60 21.504,00 0,00 87.038,40	87.038,40 21.504,00 0,00 87.038,40	34.404,00 21.504,00 0,00 34.404,00	0,00 0,00 0,00 0,00
12 7 1 3	11207495	CONVENZIONI ATTIVITA' DI SUPPORTO NEI SERVIZI ALLA PERSONA E DI PROSSIMITA' Resp. proc.: 65000 - SETTORE SOCIALE	U.1.03.02.99.000	158.500,00	competenza di cui già imp. di cui F.P.V. cassa	151.000,00 126.000,00 0,00 158.500,00	126.000,00 126.000,00 0,00 126.000,00	85.000,00 82.500,00 0,00 85.000,00	85.000,00 0,00 0,00 85.000,00
12 7 1 3	11207496	SPESE PER ATTIVITA' DI SUPPORTO NEI SERVIZI ALLA PERSONA E INTERVENTI DI INTEGRAZIONE SOCIO-SANITARIA (VEDI CAP E 02101305 - 02104031E AVV) Resp. proc.: 65000 - SETTORE SOCIALE	U.1.03.02.99.000	5.490,00	competenza di cui già imp. di cui F.P.V. cassa	70.000,00 0,00 0,00 70.000,00	0,00 0,00 0,00 0,00	0,00 0,00 0,00 0,00	0,00 0,00 0,00 0,00
Totale MACROAGGREGATO 3 - Acquisito di beni e servizi				585.512,20	competenza di cui già imp. di cui F.P.V. cassa	2.133.114,42 158.836,00 0,00 637.230,94	1.345.790,40 158.836,00 0,00 637.230,94	1.107.404,00 104.294,00 0,00 1.107.404,00	1.069.000,00 0,00 0,00 1.069.000,00
MACROAGGREGATO 4: Trasferimenti correnti									
12 7 1 4	11207341	FONDO REGIONALE NON AUTOSUFFICIENZA(FRNA): CONTRIBUTI A PERSONE (VEDI CAP. 02101670) Resp. proc.: 65020 - S.O. NON AUTOSUFFICIENZA	U.1.04.02.02.000	1.832.060,50	competenza di cui già imp. di cui F.P.V. cassa	19.700.000,00 0,00 0,00 18.781.572,77	19.000.000,00 0,00 0,00 18.781.572,77	19.000.000,00 0,00 0,00 19.000.000,00	19.000.000,00 0,00 0,00 19.000.000,00
12 7 1 4	11207370	PIANI DI ZONA E PROGETTI POLITICHE SOCIALI: TRASFERIMENTI AD ALTRI ENTI IN AMBITO PUBBLICO(VEDI CAP. 02101620 - 02101305 -02101315 - 02101405 - 02101204 - AVV) Resp. proc.: 65000 - SETTORE SOCIALE	U.1.04.01.02.000	124.918,54	competenza di cui già imp. di cui F.P.V. cassa	584.145,65 0,00 0,00 330.918,54	206.000,00 0,00 0,00 330.918,54	206.000,00 0,00 0,00 206.000,00	206.000,00 0,00 0,00 206.000,00
12 7 1 4	11207371	PIANI DI ZONA E PROGETTI POLITICHE SOCIALI: TRASFERIMENTI A ENTI ECCLESIASTICI (VEDI CAP 02101305) Resp. proc.: 65000 - SETTORE SOCIALE	U.1.04.04.01.000	39.750,00	competenza di cui già imp. di cui F.P.V. cassa	40.000,00 0,00 0,00 39.750,00	0,00 0,00 0,00 39.750,00	0,00 0,00 0,00 0,00	0,00 0,00 0,00 0,00

RESPONSABILE DI SERVIZIO: 65000 - SETTORE SOCIALE (segue)

MISSIONE PROGRAMMA TITOLO MACROAGGR.	DENOMINAZIONE	PIANO FINANZIARIO (IV Liv.)	RESIDUI PRESUNTI AL TERMINE DELL'ESERCIZIO PRECEDENTE QUELLO CUI SI RIFERISCE IL BILANCIO		PREVISIONI DEFINITIVE DELL'ANNO PRECEDENTE QUELLO CUI SI RIFERISCE IL BILANCIO	PREVISIONI DEL BILANCIO PLURIENNALE		
						Previsioni dell'anno cui si riferisce il bilancio	Previsioni dell'anno 2026	Previsioni dell'anno 2027
CAPITOLO								
12 7 1 4 11207380	FONDI NON AUTOSUFFICIENZA DISABILITA' - CONTRIBUTI PER SUPPORTI ALL'ASSISTENZA DOMICILIARE E INSERIMENTI IN STRUTTURA (VEDI CAP. 02101660) Resp. proc.: 65008 - S.O. INCLUSIONE PERSONE CON DISABILITA'	U.1.04.02.02.000	878.232,40	competenza di cui già imp. di cui F.P.V. cassa	2.550.000,00 0,00 0,00	2.510.000,00 0,00 0,00	2.510.000,00 0,00 0,00	2.510.000,00 0,00 0,00
12 7 1 4 11207390	PROGETTO EUROPEO GETCOHESIVE - RIMBORSO SPESE A SOGGETTI DEL TERZO SETTORE (VEDI CAP. 02105010 - 02101065) Resp. proc.: 65000 - SETTORE SOCIALE	U.1.04.04.01.000	7.000,00	competenza di cui già imp. di cui F.P.V. cassa	35.076,48 0,00 0,00	13.650,22 0,00 0,00	793,70 0,00 0,00	0,00 0,00 0,00
12 7 1 4 11207400	SOCIALE: CONTRIBUTI AD ASSOCIAZIONI E COOP. SOCIALI SU PROGETTI PER MINORI, ADULTI ED ANZIANI Resp. proc.: 65000 - SETTORE SOCIALE	U.1.04.04.01.000	1.008,00	competenza di cui già imp. di cui F.P.V. cassa	7.000,00 0,00 0,00	0,00 0,00 0,00	0,00 0,00 0,00	0,00 0,00 0,00
12 7 1 4 11207405	CONTRIBUTI E BENEFICI PER AGEVOLAZIONI TARIFFARIE CONCESSE A ISTITUZIONI SOCIALI PRIVATE Resp. proc.: 65000 - SETTORE SOCIALE	U.1.04.04.01.000	0,00	competenza di cui già imp. di cui F.P.V. cassa	5.000,00 0,00 0,00	0,00 0,00 0,00	0,00 0,00 0,00	0,00 0,00 0,00
12 7 1 4 11207470	PROGETTO EUROPEO GETCOHESIVE - CONTRIBUTI A PERSONE (VEDI CAP. 02105010 - CAP. 02101065) Resp. proc.: 65000 - SETTORE SOCIALE	U.1.04.02.05.000	0,00	competenza di cui già imp. di cui F.P.V. cassa	14.376,92 0,00 0,00	7.500,00 0,00 0,00	1.500,00 0,00 0,00	0,00 0,00 0,00
12 7 1 4 11207485	RIMBORSO SPESE A SOGGETTO DEL TERZO SETTORE - PROGETTO SOCIALE SiforREF (VEDI CAP. E 02105030-02101070) Resp. proc.: 65000 - SETTORE SOCIALE	U.1.04.03.99.000	8.185,00	competenza di cui già imp. di cui F.P.V. cassa	5.300,00 0,00 0,00	0,00 0,00 0,00	0,00 0,00 0,00	0,00 0,00 0,00
12 7 1 4 11207490	PROGETTO AREA SOCIALE: TRASFERIMENTO AD AMMINISTRAZIONI LOCALI Resp. proc.: 65000 - SETTORE SOCIALE	U.1.04.01.02.000	60.000,00	competenza di cui già imp. di cui F.P.V. cassa	60.000,00 0,00 0,00	30.000,00 18.750,00 0,00	30.000,00 0,00 0,00	30.000,00 0,00 0,00
12 7 1 4 11207491	AZIONI PER IL PATTO SOCIALE Resp. proc.: 65000 - SETTORE SOCIALE	U.1.04.04.01.000	10.000,00	competenza di cui già imp. di cui F.P.V. cassa	0,00 0,00 0,00	0,00 0,00 0,00	0,00 0,00 0,00	0,00 0,00 0,00
Totale MACROAGGREGATO 4 - Trasferimenti correnti			2.961.154,44	competenza di cui già imp. di cui F.P.V. cassa	23.000.899,05 18.750,00 0,00	21.767.150,22 18.750,00 0,00	21.748.293,70 0,00 0,00	21.746.000,00 0,00 0,00
MACROAGGREGATO 10: Altre spese correnti						20.880.064,26		

RESPONSABILE DI SERVIZIO: 65000 - SETTORE SOCIALE (segue)

MISSIONE PROGRAMMA TITOLO MACROAGGR.	DENOMINAZIONE	PIANO FINANZIARIO (IV Liv.)	RESIDUI PRESUNTI AL TERMINE DELL'ESERCIZIO PRECEDENTE QUELLO CUI SI RIFERISCE IL BILANCIO		PREVISIONI DEFINITIVE DELL'ANNO PRECEDENTE QUELLO CUI SI RIFERISCE IL BILANCIO	PREVISIONI DEL BILANCIO PLURIENNALE		
						Previsioni dell'anno cui si riferisce il bilancio	Previsioni dell'anno 2026	Previsioni dell'anno 2027
CAPITOLO								
12 7 1 10 79902030	FPV - PIANI DI ZONA: INIZIATIVE VARIE (VEDI CAP. 02101305 -02101620 - 02104010) Resp. proc.: 65000 - SETTORE SOCIALE	U.1.10.02.01.000	0,00	competenza di cui già imp. di cui F.P.V. cassa	10.752,00 10.752,00 0,00	0,00 0,00 0,00 0,00	0,00 0,00 0,00 0,00	0,00 0,00 0,00 0,00
12 7 1 10 79902481	FPV - PNRR M5C2 SUBINV 1.1.4 BURN OUT OPERATORI SOCIALI - AFFIDAMENTO SERVIZIO SUPERVISIONE FORMAZIONE (VEDI CAP E 02101152) CUP I24H22000200006 Resp. proc.: 65000 - SETTORE SOCIALE	U.1.10.02.01.000	0,00	competenza di cui già imp. di cui F.P.V. cassa	6.504,00 6.504,00 0,00	6.504,00 0,00 6.504,00 0,00	0,00 0,00 0,00 0,00	0,00 0,00 0,00 0,00
Totale MACROAGGREGATO 10 - Altre spese correnti			0,00	competenza di cui già imp. di cui F.P.V. cassa	17.256,00 0,00 17.256,00 0,00	6.504,00 0,00 6.504,00 0,00	0,00 0,00 0,00 0,00	0,00 0,00 0,00 0,00
Totale TITOLO 1 - Spese correnti			3.546.666,64	competenza di cui già imp. di cui F.P.V. cassa	25.151.269,47 177.586,00 17.256,00 21.517.295,20	23.119.444,62 177.586,00 6.504,00 21.517.295,20	22.855.697,70 104.294,00 0,00 0,00	22.815.000,00 0,00 0,00 0,00
Totale PROGRAMMA 7 - Programmazione e governo della rete dei servizi sociosanitari e sociali			3.546.666,64	competenza di cui già imp. di cui F.P.V. cassa	25.151.269,47 177.586,00 17.256,00 21.517.295,20	23.119.444,62 177.586,00 6.504,00 21.517.295,20	22.855.697,70 104.294,00 0,00 0,00	22.815.000,00 0,00 0,00 0,00
Totale MISSIONE 12 - Diritti sociali, politiche sociali e famiglia			16.087.089,13	competenza di cui già imp. di cui F.P.V. cassa	64.244.187,85 6.384.274,00 1.117.181,56 46.618.256,17	53.762.501,57 6.384.274,00 43.986,40 46.618.256,17	50.249.039,06 1.867.687,90 5.000,00 0,00	48.430.053,25 670.098,72 0,00 0,00
MISSIONE 13:	Tutela della salute							
PROGRAMMA 7:	Ulteriori spese in materia sanitaria							
TITOLO 1:	Spese correnti							
MACROAGGREGATO 3:	Acquisto di beni e servizi							
13 7 1 3 11307150	POLITICHE DELLA SANITA': INIZIATIVE VARIE Resp. proc.: 65000 - SETTORE SOCIALE	U.1.03.02.99.000	0,00	competenza di cui già imp. di cui F.P.V. cassa	15.000,00 0,00 7.000,00	7.000,00 0,00 0,00 7.000,00	7.000,00 0,00 0,00 0,00	7.000,00 0,00 0,00 0,00
13 7 1 3 11307155	POLITICHE DELLA SANITA': QUOTE ASSOCIATIVE Resp. proc.: 65000 - SETTORE SOCIALE	U.1.03.02.99.000	0,00	competenza di cui già imp. di cui F.P.V. cassa	0,00 0,00 0,00	1.000,00 0,00 0,00 0,00	1.000,00 0,00 0,00 0,00	1.000,00 0,00 0,00 0,00

RESPONSABILE DI SERVIZIO: 65000 - SETTORE SOCIALE (segue)

MISSIONE PROGRAMMA TITOLO MACROAGGR.	DENOMINAZIONE	PIANO FINANZIARIO (IV Liv.)	RESIDUI PRESUNTI AL TERMINE DELL'ESERCIZIO PRECEDENTE QUELLO CUI SI RIFERISCE IL BILANCIO	PREVISIONI DEFINITIVE DELL'ANNO PRECEDENTE QUELLO CUI SI RIFERISCE IL BILANCIO	PREVISIONI DEL BILANCIO PLURIENNALE			
					Previsioni dell'anno cui si riferisce il bilancio	Previsioni dell'anno 2026	Previsioni dell'anno 2027	
CAPITOLO								
Totale MACROAGGREGATO 3 - Acquisto di beni e servizi			0,00	competenza di cui già imp. di cui F.P.V. cassa	15.000,00	8.000,00	8.000,00	8.000,00
						0,00	0,00	0,00
					0,00	0,00	0,00	0,00
						7.000,00	0,00	0,00
MACROAGGREGATO 4: Trasferimenti correnti								
13 7 1 4	POLITICHE DELLA SANITA': CONTRIBUTI E VANTAGGI ECONOMICI A ISTITUZIONI SOCIALI PRIVATE Resp. proc.: 65000 - SETTORE SOCIALE	U.1.04.04.01.000	8.778,40	competenza di cui già imp. di cui F.P.V. cassa	8.000,00	8.000,00	8.000,00	8.000,00
11307160					0,00	0,00	0,00	0,00
					0,00	0,00	0,00	0,00
						8.778,40		
13 7 1 4	POLITICHE DELLA SANITA': CONTRIBUTI A AMMINISTRAZIONI LOCALI Resp. proc.: 65000 - SETTORE SOCIALE	U.1.04.01.02.000	0,00	competenza di cui già imp. di cui F.P.V. cassa	0,00	4.000,00	4.000,00	4.000,00
11307165					0,00	0,00	0,00	0,00
					0,00	0,00	0,00	0,00
						0,00		
Totale MACROAGGREGATO 4 - Trasferimenti correnti			8.778,40	competenza di cui già imp. di cui F.P.V. cassa	8.000,00	12.000,00	12.000,00	12.000,00
						0,00	0,00	0,00
					0,00	0,00	0,00	0,00
						8.778,40	0,00	0,00
Totale TITOLO 1 - Spese correnti			8.778,40	competenza di cui già imp. di cui F.P.V. cassa	23.000,00	20.000,00	20.000,00	20.000,00
						0,00	0,00	0,00
					0,00	0,00	0,00	0,00
						15.778,40	0,00	0,00
Totale PROGRAMMA 7 - Ulteriori spese in materia sanitaria			8.778,40	competenza di cui già imp. di cui F.P.V. cassa	23.000,00	20.000,00	20.000,00	20.000,00
						0,00	0,00	0,00
					0,00	0,00	0,00	0,00
						15.778,40	0,00	0,00
Totale MISSIONE 13 - Tutela della salute			8.778,40	competenza di cui già imp. di cui F.P.V. cassa	23.000,00	20.000,00	20.000,00	20.000,00
						0,00	0,00	0,00
					0,00	0,00	0,00	0,00
						15.778,40	0,00	0,00
Totale RESPONSABILE DI SERVIZIO: 65000 - SETTORE SOCIALE			16.095.867,53	competenza di cui già imp. di cui F.P.V. cassa	64.317.187,85	53.832.501,57	50.269.039,06	48.450.053,25
						6.384.274,00	1.867.687,90	670.098,72
					1.117.181,56	43.986,40	5.000,00	0,00
						46.684.034,57	0,00	0,00

RESPONSABILE DI SERVIZIO: 74000 - SETTORE CULTURA E TURISMO

MISSIONE PROGRAMMA TITOLO MACROAGGR.	DENOMINAZIONE	PIANO FINANZIARIO (IV Liv.)	RESIDUI PRESUNTI AL TERMINE DELL'ESERCIZIO PRECEDENTE QUELLO CUI SI RIFERISCE IL BILANCIO		PREVISIONI DEFINITIVE DELL'ANNO PRECEDENTE QUELLO CUI SI RIFERISCE IL BILANCIO	PREVISIONI DEL BILANCIO PLURIENNALE			
						Previsioni dell'anno cui si riferisce il bilancio	Previsioni dell'anno 2026	Previsioni dell'anno 2027	
CAPITOLO									
MISSIONE 5: Tutela e valorizzazione dei beni e attività culturali									
PROGRAMMA 1: Valorizzazione dei beni di interesse storico									
TITOLO 1: Spese correnti									
MACROAGGREGATO 2: Imposte e tasse a carico dell'ente									
5 1 1 2	CULTURA - CONCESSIONI DEMANIALI - TRASCRIZIONI E REGISTRAZIONE ATTI, TRIBUTI VARI A CARICO DELL'ENTE Resp. proc.: 74000 - SETTORE CULTURA E TURISMO	U.1.02.01.99.000	148,88	competenza di cui già imp. di cui F.P.V. cassa	7.550,07 0,00 0,00 0,00	0,00 0,00 0,00 0,00	0,00 0,00 0,00 0,00	0,00 0,00 0,00 0,00	0,00 0,00 0,00 0,00
5 1 1 2	CASA DELLA MUSICA: IRAP OCCASIONALI-PROGETTO PARMA 2020 Resp. proc.: 74090 - S.O. CASA DELLA MUSICA	U.1.02.01.01.000	0,00	competenza di cui già imp. di cui F.P.V. cassa	0,00 0,00 0,00 530,57	5.000,00 0,00 0,00 0,00	5.000,00 0,00 0,00 0,00	5.000,00 0,00 0,00 0,00	5.000,00 0,00 0,00 0,00
5 1 1 2	MUSEI: IRAP OCCASIONALI Resp. proc.: 74080 - S.O. SISTEMA MUSEALE	U.1.02.01.01.000	0,00	competenza di cui già imp. di cui F.P.V. cassa	1.000,00 0,00 0,00 0,00	1.000,00 0,00 0,00 0,00	1.000,00 0,00 0,00 0,00	1.000,00 0,00 0,00 0,00	1.000,00 0,00 0,00 0,00
Totale MACROAGGREGATO 2 - Imposte e tasse a carico dell'ente			148,88	competenza di cui già imp. di cui F.P.V. cassa	8.550,07 0,00 0,00 530,57	6.000,00 0,00 0,00 530,57	6.000,00 0,00 0,00 0,00	6.000,00 0,00 0,00 0,00	6.000,00 0,00 0,00 0,00
MACROAGGREGATO 3: Acquisto di beni e servizi									
5 1 1 3	CULTURA: ACQUISTO BENI MATERIALI E STAMPATI Resp. proc.: 74000 - SETTORE CULTURA E TURISMO	U.1.03.01.02.000	0,00	competenza di cui già imp. di cui F.P.V. cassa	0,00 0,00 0,00 5.000,00	5.000,00 0,00 0,00 0,00	5.000,00 0,00 0,00 0,00	5.000,00 0,00 0,00 0,00	5.000,00 0,00 0,00 0,00
5 1 1 3	MUSEI: ACQUISTO BENI MATERIALI E STAMPATI (RIL.IVA) Resp. proc.: 74080 - S.O. SISTEMA MUSEALE	U.1.03.01.02.000	4.286,12	competenza di cui già imp. di cui F.P.V. cassa	4.830,00 0,00 0,00 3.390,92	2.000,00 0,00 0,00 0,00	2.000,00 0,00 0,00 0,00	2.000,00 0,00 0,00 0,00	2.000,00 0,00 0,00 0,00
5 1 1 3	CASA DELLA MUSICA: INCREMENTO PATRIMONIO DOCUMENTALE E ACQUISTO BENI VARI - RIL.IVA Resp. proc.: 74090 - S.O. CASA DELLA MUSICA	U.1.03.01.02.000	0,00	competenza di cui già imp. di cui F.P.V. cassa	7.787,60 0,00 0,00 6.051,44	10.000,00 0,00 0,00 0,00	10.000,00 0,00 0,00 0,00	10.000,00 0,00 0,00 0,00	10.000,00 0,00 0,00 0,00
5 1 1 3	CASA DELLA MUSICA: GIORNALI, RIVISTE E PUBBLICAZIONI - RIL.IVA Resp. proc.: 74090 - S.O. CASA DELLA MUSICA	U.1.03.01.01.000	4.999,00	competenza di cui già imp. di cui F.P.V. cassa	5.000,00 0,00 0,00 5.690,97	5.000,00 0,00 0,00 0,00	5.000,00 0,00 0,00 0,00	5.000,00 0,00 0,00 0,00	5.000,00 0,00 0,00 0,00

RESPONSABILE DI SERVIZIO: 74000 - SETTORE CULTURA E TURISMO (segue)

MISSIONE PROGRAMMA TITOLO MACROAGGR.	CAPITOLO	DENOMINAZIONE	PIANO FINANZIARIO (IV Liv.)	RESIDUI PRESUNTI AL TERMINE DELL'ESERCIZIO PRECEDENTE QUELLO CUI SI RIFERISCE IL BILANCIO		PREVISIONI DEFINITIVE DELL'ANNO PRECEDENTE QUELLO CUI SI RIFERISCE IL BILANCIO	PREVISIONI DEL BILANCIO PLURIENNALE		
							Previsioni dell'anno cui si riferisce il bilancio	Previsioni dell'anno 2026	Previsioni dell'anno 2027
5 1 1 3 10501255		CASA DELLA MUSICA- QUOTE ASSOCIATIVE Resp. proc.: 74090 - S.O. CASA DELLA MUSICA	U.1.03.02.99.000	2.000,00	competenza di cui già imp. di cui F.P.V. cassa	2.380,00 0,00 350,00	1.000,00 0,00 0,00	1.000,00 0,00 0,00	1.000,00 0,00 0,00
5 1 1 3 10501270		MUSEI: RESTAURO E VALORIZZAZIONE PATRIMONIO ARTISTICO (RIL.IVA) Resp. proc.: 74080 - S.O. SISTEMA MUSEALE	U.1.03.02.09.000	25.260,54	competenza di cui già imp. di cui F.P.V. cassa	25.260,54 0,00 23.807,19	35.000,00 34.420,42 0,00	35.000,00 2.556,87 0,00	35.000,00 0,00 0,00
5 1 1 3 10501280		MUSEI: SPESE DI CONSERVAZIONE, VALORIZZAZIONE, RESTAURI E MANUTENZIONE (RIL.IVA) Resp. proc.: 74080 - S.O. SISTEMA MUSEALE	U.1.03.02.09.000	10.002,44	competenza di cui già imp. di cui F.P.V. cassa	22.500,54 0,00 20.002,44	10.000,00 0,00 0,00	10.000,00 0,00 0,00	10.000,00 0,00 0,00
5 1 1 3 10501281		MUSEI: ATTIVITA' DI VALORIZZAZIONE DEI MUSEI CIVICI (RIL.IVA) Resp. proc.: 74080 - S.O. SISTEMA MUSEALE	U.1.03.02.02.000	23.138,79	competenza di cui già imp. di cui F.P.V. cassa	56.387,67 0,00 48.720,39	45.500,00 0,00 0,00	45.500,00 0,00 0,00	45.500,00 0,00 0,00
5 1 1 3 10501283		MUSEI:PRESTAZIONI PROFESSIONALI E SPECIALISTICHE - FINANZIATO DA AVANZO LIBERO Resp. proc.: 74080 - S.O. SISTEMA MUSEALE	U.1.03.02.11.000	0,00	competenza di cui già imp. di cui F.P.V. cassa	50.000,00 0,00 0,00	0,00 0,00 0,00	0,00 0,00 0,00	0,00 0,00 0,00
5 1 1 3 10501290		CULTURA: PRESTAZIONI DI SERVIZIO - SOCIETA' PARTECIPATE Resp. proc.: 74080 - S.O. SISTEMA MUSEALE	U.1.03.02.09.000	0,00	competenza di cui già imp. di cui F.P.V. cassa	0,00 0,00 0,00	10.000,00 0,00 0,00	10.000,00 0,00 0,00	10.000,00 0,00 0,00
5 1 1 3 10501295		MUSEI: QUOTE ASSOCIATIVE Resp. proc.: 74080 - S.O. SISTEMA MUSEALE	U.1.03.02.99.000	0,00	competenza di cui già imp. di cui F.P.V. cassa	340,00 0,00 313,33	490,00 0,00 0,00	490,00 0,00 0,00	490,00 0,00 0,00
5 1 1 3 10501330		MUSEI: SPESE DI GESTIONE, SORVEGLIANZA E CUSTODIA (RIL.IVA) Resp. proc.: 74080 - S.O. SISTEMA MUSEALE	U.1.03.02.13.000	80.550,13	competenza di cui già imp. di cui F.P.V. cassa	244.974,25 0,00 183.338,08	223.000,00 217.921,75 0,00	223.000,00 10.000,00 0,00	223.000,00 5.000,00 0,00
5 1 1 3 10501331		MUSEI: SPESE DI GESTIONE, SORVEGLIANZA E CUSTODIA (RIL.IVA) - FINANZIATO DA AVANZO LIBERO Resp. proc.: 74080 - S.O. SISTEMA MUSEALE	U.1.03.02.13.000	4.697,00	competenza di cui già imp. di cui F.P.V. cassa	4.697,00 0,00 0,00	0,00 0,00 0,00	0,00 0,00 0,00	0,00 0,00 0,00
5 1 1 3 10501370		CASA DELLA MUSICA: GESTIONE SERVIZI-RIL.IVA Resp. proc.: 74000 - SETTORE CULTURA E TURISMO	U.1.03.02.15.000	96.407,98	competenza di cui già imp. di cui F.P.V. cassa	289.224,22 0,00 258.209,96	290.000,00 241.020,17 0,00	290.000,00 0,00 0,00	290.000,00 0,00 0,00

RESPONSABILE DI SERVIZIO: 74000 - SETTORE CULTURA E TURISMO (segue)

MISSIONE PROGRAMMA TITOLO MACROAGGR.	CAPITOLO	DENOMINAZIONE	PIANO FINANZIARIO (IV Liv.)	RESIDUI PRESUNTI AL TERMINE DELL'ESERCIZIO PRECEDENTE QUELLO CUI SI RIFERISCE IL BILANCIO	PREVISIONI DEFINITIVE DELL'ANNO PRECEDENTE QUELLO CUI SI RIFERISCE IL BILANCIO	PREVISIONI DEL BILANCIO PLURIENNALE			
						Previsioni dell'anno cui si riferisce il bilancio	Previsioni dell'anno 2026	Previsioni dell'anno 2027	
5 1 1 3	10501375	PROGETTO POR FESR - DIGITAL HUMANITIES: ATTIVITA' DI VALORIZZAZIONE DEI MUSEI CIVICI (RIL.IVA) - (VEDI CAP. 02105530) Resp. proc.: 74080 - S.O. SISTEMA MUSEALE	U.1.03.02.02.000	0,00	competenza di cui già imp. di cui F.P.V. cassa	18.000,00 0,00 0,00 71.349,60	71.349,60 0,00 0,00 71.349,60	23.000,00 0,00 0,00 23.000,00	0,00 0,00 0,00 0,00
5 1 1 3	10501376	PROGETTO POR FESR - DIGITAL HUMANITIES: ATTIVITA' MUSICALI, CULTURALI E MUSEALI, DIDATTICA E RICERCA (RIL.IVA) - (VEDI CAP. 02105530) Resp. proc.: 74090 - S.O. CASA DELLA MUSICA	U.1.03.02.02.000	0,00	competenza di cui già imp. di cui F.P.V. cassa	10.000,00 0,00 0,00 33.520,14	33.520,14 0,00 0,00 33.520,14	12.510,00 0,00 0,00 12.510,00	0,00 0,00 0,00 0,00
5 1 1 3	10501610	CASA DELLA MUSICA- ATTIVITA' MUSICALI, CULTURALI E MUSEALI, DIDATTICA E RICERCA (RIL.IVA) Resp. proc.: 74090 - S.O. CASA DELLA MUSICA	U.1.03.02.02.000	87.699,02	competenza di cui già imp. di cui F.P.V. cassa	223.617,47 34.039,14 0,00 202.823,36	181.976,00 34.039,14 0,00 202.823,36	206.486,00 0,00 0,00 206.486,00	197.000,00 0,00 0,00 197.000,00
5 1 1 3	10501630	CASA DELLA MUSICA: PRESTAZIONI PROFESSIONALI E SPECIALISTICHE- RIL.IVA Resp. proc.: 74090 - S.O. CASA DELLA MUSICA	U.1.03.02.11.000	4.987,04	competenza di cui già imp. di cui F.P.V. cassa	10.317,04 15.024,00 0,00 6.895,73	15.024,00 15.024,00 0,00 6.895,73	0,00 0,00 0,00 0,00	0,00 0,00 0,00 0,00
5 1 1 3	10501637	CASA DELLA MUSICA:ATTIVITA' MUSEALI, MUSICALI E CULTURALI (VEDI CAP 02101965) RIL.IVA Resp. proc.: 74090 - S.O. CASA DELLA MUSICA	U.1.03.02.02.000	9.600,00	competenza di cui già imp. di cui F.P.V. cassa	9.600,00 0,00 0,00 5.900,00	0,00 0,00 0,00 5.900,00	0,00 0,00 0,00 0,00	0,00 0,00 0,00 0,00
5 1 1 3	10501640	SPESE PER PROGETTO ESPOSITIVO (VEDI CAP. 02104010) Resp. proc.: 74000 - SETTORE CULTURA E TURISMO	U.1.03.02.02.000	64.833,95	competenza di cui già imp. di cui F.P.V. cassa	200.000,00 0,00 0,00 0,00	0,00 0,00 0,00 0,00	0,00 0,00 0,00 0,00	0,00 0,00 0,00 0,00
Totale MACROAGGREGATO 3 - Acquisto di beni e servizi				418.462,01	competenza di cui già imp. di cui F.P.V. cassa	1.184.916,33 542.425,48 0,00 875.363,55	938.859,74 542.425,48 0,00 875.363,55	878.986,00 12.556,87 0,00 878.986,00	833.990,00 5.000,00 0,00 833.990,00
MACROAGGREGATO 4: Trasferimenti correnti									
5 1 1 4	10501254	CASA DELLA MUSICA: TRASFERIMENTI A ALTRE IMPRESE Resp. proc.: 74090 - S.O. CASA DELLA MUSICA	U.1.04.03.99.000	221.301,00	competenza di cui già imp. di cui F.P.V. cassa	268.796,73 0,00 0,00 184.360,78	208.000,00 0,00 0,00 184.360,78	208.000,00 0,00 0,00 208.000,00	208.000,00 0,00 0,00 208.000,00
5 1 1 4	10501430	CASA DELLA MUSICA: TRASFERIMENTI CORRENTI AD ISTITUZIONI SOCIALI PRIVATE (VEDI CAP. E 02101965) Resp. proc.: 74090 - S.O. CASA DELLA MUSICA	U.1.04.04.01.000	6.774,00	competenza di cui già imp. di cui F.P.V. cassa	6.774,00 0,00 0,00 0,00	0,00 0,00 0,00 0,00	0,00 0,00 0,00 0,00	0,00 0,00 0,00 0,00

RESPONSABILE DI SERVIZIO: 74000 - SETTORE CULTURA E TURISMO (segue)

MISSIONE PROGRAMMA TITOLO MACROAGGR.	CAPITOLO	DENOMINAZIONE	PIANO FINANZIARIO (IV Liv.)	RESIDUI PRESUNTI AL TERMINE DELL'ESERCIZIO PRECEDENTE QUELLO CUI SI RIFERISCE IL BILANCIO	PREVISIONI DEFINITIVE DELL'ANNO PRECEDENTE QUELLO CUI SI RIFERISCE IL BILANCIO	PREVISIONI DEL BILANCIO PLURIENNALE					
						Previsioni dell'anno cui si riferisce il bilancio	Previsioni dell'anno 2026	Previsioni dell'anno 2027			
5	1	1	4	CASA DELLA MUSICA: TRASFERIMENTI CORRENTI AD ISTITUZIONI MUSICALI STATALI Resp. proc.: 74090 - S.O. CASA DELLA MUSICA	U.1.04.01.04.000	3.500,00	competenza di cui già imp. di cui F.P.V. cassa	12.000,00 0,00 0,00 0,00	4.000,00 0,00 0,00 0,00	4.000,00 0,00 0,00 0,00	4.000,00 0,00 0,00 0,00
Totale MACROAGGREGATO 4 - Trasferimenti correnti					231.575,00	competenza di cui già imp. di cui F.P.V. cassa	287.570,73 0,00 0,00 184.360,78	212.000,00 0,00 0,00 184.360,78	212.000,00 0,00 0,00 184.360,78	212.000,00 0,00 0,00 184.360,78	
MACROAGGREGATO 9: Rimborsi e poste correttive delle entrate											
5	1	1	9	RIMBORSI DI PARTE CORRENTE AD AMMINISTRAZIONI CENTRALI DI SOMME NON DOVUTE O INCASSATE IN ECESSO Resp. proc.: 74000 - SETTORE CULTURA E TURISMO	U.1.09.99.01.000	0,00	competenza di cui già imp. di cui F.P.V. cassa	101,16 0,00 0,00 0,00	0,00 0,00 0,00 0,00	0,00 0,00 0,00 0,00	0,00 0,00 0,00 0,00
Totale MACROAGGREGATO 9 - Rimborsi e poste correttive delle entrate					0,00	competenza di cui già imp. di cui F.P.V. cassa	101,16 0,00 0,00 0,00	0,00 0,00 0,00 0,00	0,00 0,00 0,00 0,00	0,00 0,00 0,00 0,00	
Totale TITOLO 1 - Spese correnti					650.185,89	competenza di cui già imp. di cui F.P.V. cassa	1.481.138,29 542.425,48 0,00 1.060.254,90	1.156.859,74 12.556,87 0,00 1.060.254,90	1.096.986,00 5.000,00 0,00 1.096.986,00	1.051.990,00 5.000,00 0,00 1.051.990,00	
TITOLO 2: Spese in conto capitale											
MACROAGGREGATO 2: Investimenti fissi lordi											
5	1	2	2	MUSEI: ACQUISTO DI BENI, FONDI, RACCOLTE E COLLEZIONI DI VALORE ARTISTICO STORICO Resp. proc.: 74080 - S.O. SISTEMA MUSEALE	U.2.02.01.11.000	0,00	competenza di cui già imp. di cui F.P.V. cassa	15.000,00 0,00 0,00 0,00	0,00 0,00 0,00 0,00	0,00 0,00 0,00 0,00	0,00 0,00 0,00 0,00
5	1	2	2	ALLESTIMENTO MULTIMEDIALE CORCIERA OSPEDALE VECCHIO (RIL.IVA) Resp. proc.: 74000 - SETTORE CULTURA E TURISMO	U.2.02.01.05.000	0,00	competenza di cui già imp. di cui F.P.V. cassa	1.095.100,00 0,00 0,00 0,00	1.095.100,00 0,00 0,00 0,00	0,00 0,00 0,00 0,00	0,00 0,00 0,00 0,00
Totale MACROAGGREGATO 2 - Investimenti fissi lordi					0,00	competenza di cui già imp. di cui F.P.V. cassa	1.110.100,00 0,00 0,00 0,00	1.095.100,00 0,00 0,00 0,00	0,00 0,00 0,00 0,00	0,00 0,00 0,00 0,00	
Totale TITOLO 2 - Spese in conto capitale					0,00	competenza di cui già imp. di cui F.P.V. cassa	1.110.100,00 0,00 0,00 0,00	1.095.100,00 0,00 0,00 0,00	0,00 0,00 0,00 0,00	0,00 0,00 0,00 0,00	

RESPONSABILE DI SERVIZIO: 74000 - SETTORE CULTURA E TURISMO (segue)

MISSIONE PROGRAMMA TITOLO MACROAGGR.	DENOMINAZIONE	PIANO FINANZIARIO (IV Liv.)	RESIDUI PRESUNTI AL TERMINE DELL'ESERCIZIO PRECEDENTE QUELLO CUI SI RIFERISCE IL BILANCIO	PREVISIONI DEFINITIVE DELL'ANNO PRECEDENTE QUELLO CUI SI RIFERISCE IL BILANCIO	PREVISIONI DEL BILANCIO PLURIENNALE			
					Previsioni dell'anno cui si riferisce il bilancio	Previsioni dell'anno 2026	Previsioni dell'anno 2027	
CAPITOLO								
Totale PROGRAMMA 1 - Valorizzazione dei beni di interesse storico			650.185,89	competenza di cui già imp. di cui F.P.V. cassa	2.591.238,29	2.251.959,74 542.425,48 0,00 1.060.254,90	1.096.986,00 12.556,87 0,00	1.051.990,00 5.000,00 0,00
PROGRAMMA 2: Attività culturali e interventi diversi nel settore culturale								
TITOLO 1: Spese correnti								
MACROAGGREGATO 2: Imposte e tasse a carico dell'ente								
5 2 1 2	CULTURA: IRAP OCCASIONALI	U.1.02.01.01.000	37,40	competenza	600,00	3.000,00	3.000,00	3.000,00
10502060	Resp. proc.: 74000 - SETTORE CULTURA E TURISMO			di cui già imp.		0,00	0,00	0,00
				di cui F.P.V.	0,00	0,00	0,00	0,00
				cassa		249,05		
Totale MACROAGGREGATO 2 - Imposte e tasse a carico dell'ente			37,40	competenza di cui già imp. di cui F.P.V. cassa	600,00	3.000,00 0,00 0,00 249,05	3.000,00 0,00 0,00	3.000,00 0,00 0,00
MACROAGGREGATO 3: Acquisto di beni e servizi								
5 2 1 3	CULTURA- PROGETTI E INIZIATIVE: SPESE PER	U.1.03.02.02.000	69.366,79	competenza	155.500,00	109.500,00	109.500,00	109.500,00
10502080	ORGANIZZAZIONE ATTIVITA' CULTURALI INERENTI			di cui già imp.		54.386,02	0,00	0,00
	MOSTRE E MUSEI (RIL.IVA)			di cui F.P.V.	0,00	0,00	0,00	0,00
	Resp. proc.: 74050 - S.O. EVENTI E ATTIVITA' ESPOSITIVE			cassa		111.304,51		
5 2 1 3	CULTURA - PROGETTI E INIZIATIVE: ORGANIZZAZIONE	U.1.03.02.02.000	0,00	competenza	200.000,00	200.000,00	200.000,00	200.000,00
10502100	MOSTRE, CONVEGNI E CINEMA - (VEDI CAP. 02103010 E			di cui già imp.		0,00	0,00	0,00
	AVV) RIL.IVA			di cui F.P.V.	0,00	0,00	0,00	0,00
	Resp. proc.: 74000 - SETTORE CULTURA E TURISMO			cassa		159.419,97		
5 2 1 3	PROGETTI E INIZIATIVE: ORGANIZZAZIONE SPETTACOLI,	U.1.03.02.02.000	23.384,00	competenza	372.357,00	90.000,00	90.000,00	90.000,00
10502130	EVENTI, RICORRENZE STORICHE, FESTE PER LA CITTA' E			di cui già imp.		0,00	0,00	0,00
	ATTIVITA' CINEMATOGRAFICHE			di cui F.P.V.	0,00	0,00	0,00	0,00
	Resp. proc.: 74000 - SETTORE CULTURA E TURISMO			cassa		113.384,00		
5 2 1 3	CULTURA: PROGETTO ESPOSITIVO CROCIERA OSPEDALE	U.1.03.02.99.000	0,00	competenza	207.106,45	207.106,45	0,00	0,00
10502185	VECCHIO PER PARMA CAPITALE DELLA CULTURA 2020			di cui già imp.		0,00	0,00	0,00
	(VEDI CAP. 02104035)			di cui F.P.V.	0,00	0,00	0,00	0,00
	Resp. proc.: 74000 - SETTORE CULTURA E TURISMO			cassa		148.684,61		
5 2 1 3	CULTURA: PRESTAZIONI PROFESSIONALI E	U.1.03.02.11.000	3.806,40	competenza	19.643,00	0,00	0,00	0,00
10502190	SPECIALISTICHE			di cui già imp.		0,00	0,00	0,00
	Resp. proc.: 74000 - SETTORE CULTURA E TURISMO			di cui F.P.V.	0,00	0,00	0,00	0,00
				cassa		3.806,40		
5 2 1 3	CULTURA: PROGETTO MUSEO MULTIMEDIALE CROCIERA	U.1.03.02.11.000	0,00	competenza	50.000,00	50.000,00	0,00	0,00
10502196	OSPEDALE VECCHIO - INCARICHI PROFESSIONALI (VEDI E			di cui già imp.		0,00	0,00	0,00
	02104035)			di cui F.P.V.	0,00	0,00	0,00	0,00
	Resp. proc.: 74000 - SETTORE CULTURA E TURISMO			cassa		658,33		

RESPONSABILE DI SERVIZIO: 74000 - SETTORE CULTURA E TURISMO (segue)

MISSIONE PROGRAMMA TITOLO MACROAGGR.	CAPITOLO	DENOMINAZIONE	PIANO FINANZIARIO (IV Liv.)	RESIDUI PRESUNTI AL TERMINE DELL'ESERCIZIO PRECEDENTE QUELLO CUI SI RIFERISCE IL BILANCIO	PREVISIONI DEFINITIVE DELL'ANNO PRECEDENTE QUELLO CUI SI RIFERISCE IL BILANCIO	PREVISIONI DEL BILANCIO PLURIENNALE			
						Previsioni dell'anno cui si riferisce il bilancio	Previsioni dell'anno 2026	Previsioni dell'anno 2027	
5 2 1 3 10502220		CULTURA: GESTIONE SERVIZI Resp. proc.: 74000 - SETTORE CULTURA E TURISMO	U.1.03.02.15.000	63.340,17	competenza di cui già imp. di cui F.P.V. cassa	190.020,49 0,00 203.711,41	192.000,00 158.350,41 0,00 203.711,41	192.000,00 0,00 0,00	192.000,00 0,00 0,00
5 2 1 3 10502240		CULTURA: QUOTE ASSOCIATIVE Resp. proc.: 74000 - SETTORE CULTURA E TURISMO	U.1.03.02.99.000	0,00	competenza di cui già imp. di cui F.P.V. cassa	8.329,00 0,00 8.329,00	8.329,00 0,00 0,00 8.329,00	8.329,00 0,00 0,00	8.329,00 0,00 0,00
5 2 1 3 10502245		CULTURA: SERVIZI FINANZIATI DA LIBERALITA' (VEDI CAP 02103225 E AVV) Resp. proc.: 74000 - SETTORE CULTURA E TURISMO	U.1.03.02.99.000	0,00	competenza di cui già imp. di cui F.P.V. cassa	30.000,00 0,00 6.058,53	30.000,00 0,00 0,00 6.058,53	30.000,00 0,00 0,00	30.000,00 0,00 0,00
5 2 1 3 10502265		CULTURA: ORGANIZZAZIONE MANIFESTAZIONI E CONVEGNI Resp. proc.: 74000 - SETTORE CULTURA E TURISMO	U.1.03.02.02.000	32.038,90	competenza di cui già imp. di cui F.P.V. cassa	163.400,00 0,00 176.059,44	160.000,00 0,00 0,00 176.059,44	160.000,00 0,00 0,00	160.000,00 0,00 0,00
Totale MACROAGGREGATO 3 - Acquisto di beni e servizi				191.936,26	competenza di cui già imp. di cui F.P.V. cassa	1.396.355,94 0,00 931.416,20	1.046.935,45 212.736,43 0,00 931.416,20	789.829,00 0,00 0,00	789.829,00 0,00 0,00
MACROAGGREGATO 4: Trasferimenti correnti									
5 2 1 4 10502250		CONTRIBUTI SISTEMA TEATRALE E CULTURALE CITTADINO Resp. proc.: 74000 - SETTORE CULTURA E TURISMO	U.1.04.04.01.000	831.606,63	competenza di cui già imp. di cui F.P.V. cassa	1.280.500,00 0,00 1.103.262,84	1.150.000,00 87.000,00 0,00 1.103.262,84	1.150.000,00 82.000,00 0,00	1.150.000,00 0,00 0,00
5 2 1 4 10502257		CULTURA - VANTAGGI ECONOMICI PER EVENTI ED INIZIATIVE CON PATROCINIO DELL'ENTE Resp. proc.: 74000 - SETTORE CULTURA E TURISMO	U.1.04.04.01.000	84.364,76	competenza di cui già imp. di cui F.P.V. cassa	90.827,46 0,00 41.907,68	4.000,00 780,00 0,00 41.907,68	0,00 0,00 0,00	0,00 0,00 0,00
5 2 1 4 10502260		CULTURA: CONTRIBUTI IN CONTO ESERCIZIO A ASSOCIAZIONI Resp. proc.: 74000 - SETTORE CULTURA E TURISMO	U.1.04.04.01.000	44.000,00	competenza di cui già imp. di cui F.P.V. cassa	44.000,00 0,00 14.666,67	44.000,00 0,00 0,00 14.666,67	44.000,00 0,00 0,00	44.000,00 0,00 0,00
5 2 1 4 10502502		FONDAZIONE TEATRO REGIO: CONTRIBUTI Resp. proc.: 74000 - SETTORE CULTURA E TURISMO	U.1.04.01.02.000	200.000,00	competenza di cui già imp. di cui F.P.V. cassa	3.100.000,00 0,00 3.100.000,00	2.900.000,00 0,00 0,00 3.100.000,00	2.900.000,00 0,00 0,00	2.900.000,00 0,00 0,00

RESPONSABILE DI SERVIZIO: 74000 - SETTORE CULTURA E TURISMO (segue)

MISSIONE PROGRAMMA TITOLO MACROAGGR.	DENOMINAZIONE	PIANO FINANZIARIO (IV Liv.)	RESIDUI PRESUNTI AL TERMINE DELL'ESERCIZIO PRECEDENTE QUELLO CUI SI RIFERISCE IL BILANCIO	PREVISIONI DEFINITIVE DELL'ANNO PRECEDENTE QUELLO CUI SI RIFERISCE IL BILANCIO	PREVISIONI DEL BILANCIO PLURIENNALE			
					Previsioni dell'anno cui si riferisce il bilancio	Previsioni dell'anno 2026	Previsioni dell'anno 2027	
CAPITOLO								
Totale MACROAGGREGATO 4 - Trasferimenti correnti			1.159.971,39	competenza di cui già imp. di cui F.P.V. cassa	4.515.327,46 0,00 4.259.837,19	4.098.000,00 87.780,00 0,00 4.259.837,19	4.094.000,00 82.000,00 0,00 4.094.000,00	4.094.000,00 0,00 0,00 4.094.000,00
Totale TITOLO 1 - Spese correnti			1.351.945,05	competenza di cui già imp. di cui F.P.V. cassa	5.912.283,40 0,00 5.191.502,44	5.147.935,45 300.516,43 0,00 5.191.502,44	4.886.829,00 82.000,00 0,00 4.886.829,00	4.886.829,00 0,00 0,00 4.886.829,00
Totale PROGRAMMA 2 - Attività culturali e interventi diversi nel settore culturale			1.351.945,05	competenza di cui già imp. di cui F.P.V. cassa	5.912.283,40 0,00 5.191.502,44	5.147.935,45 300.516,43 0,00 5.191.502,44	4.886.829,00 82.000,00 0,00 4.886.829,00	4.886.829,00 0,00 0,00 4.886.829,00
Totale MISSIONE 5 - Tutela e valorizzazione dei beni e attività culturali			2.002.130,94	competenza di cui già imp. di cui F.P.V. cassa	8.503.521,69 0,00 6.251.757,34	7.399.895,19 842.941,91 0,00 6.251.757,34	5.983.815,00 94.556,87 0,00 5.983.815,00	5.938.819,00 5.000,00 0,00 5.938.819,00
MISSIONE 7:	Turismo							
PROGRAMMA 1:	Sviluppo e valorizzazione del turismo							
TITOLO 1:	Spese correnti							
MACROAGGREGATO 3:	Acquisto di beni e servizi							
7 1 1 3	INIZIATIVE VARIE NEL CAMPO DEL TURISMO : SPESE PER	U.1.03.02.02.000	137.778,79	competenza	349.932,00	312.821,52	331.000,00	331.000,00
10701050	VALORIZZAZIONE DELLA CITTA' E DEI SUOI EVENTI			di cui già imp.		3.253,33	0,00	0,00
	Resp. proc.: 74040 - S.O. TURISMO			di cui F.P.V.	0,00	0,00	0,00	0,00
				cassa		317.929,03		
7 1 1 3	INIZIATIVE VARIE NEL CAMPO DEL TURISMO: SPESE PER	U.1.03.02.02.000	25.213,36	competenza	107.000,00	0,00	0,00	0,00
10701051	VALORIZZAZIONE DELLA CITTA' E DEI SUOI EVENTI -			di cui già imp.		0,00	0,00	0,00
	FINANZIATO DA AVANZO LIBERO			di cui F.P.V.	0,00	0,00	0,00	0,00
	Resp. proc.: 74040 - S.O. TURISMO			cassa		0,00		
7 1 1 3	SPESE PER LA GESTIONE DELL'UFFICIO INFORMAZIONI E	U.1.03.02.02.000	31.500,00	competenza	85.500,00	50.000,00	50.000,00	50.000,00
10701060	ACCOGLIENZA TURISTICA (VEDI CAP. 02101561 E AVV)			di cui già imp.		0,00	0,00	0,00
	Resp. proc.: 74040 - S.O. TURISMO			di cui F.P.V.	0,00	0,00	0,00	0,00
				cassa		38.798,32		
7 1 1 3	TURISMO: AGGIORNAMENTO E VALORIZZAZIONE	U.1.03.02.15.000	0,00	competenza	29.463,90	0,00	0,00	0,00
10701075	STRUMENTI TURISTICI DIGITALI DI PARMA CITTA'			di cui già imp.		0,00	0,00	0,00
	CREATIVA UNESCO DELLA GASTRONOMIA (VEDI CAP			di cui F.P.V.	0,00	0,00	0,00	0,00
	02101125)			cassa		0,00		
	Resp. proc.: 74040 - S.O. TURISMO							

RESPONSABILE DI SERVIZIO: 74000 - SETTORE CULTURA E TURISMO (segue)

MISSIONE PROGRAMMA TITOLO MACROAGGR.	CAPITOLO	DENOMINAZIONE	PIANO FINANZIARIO (IV Liv.)	RESIDUI PRESUNTI AL TERMINE DELL'ESERCIZIO PRECEDENTE QUELLO CUI SI RIFERISCE IL BILANCIO	PREVISIONI DEFINITIVE DELL'ANNO PRECEDENTE QUELLO CUI SI RIFERISCE IL BILANCIO	PREVISIONI DEL BILANCIO PLURIENNALE			
						Previsioni dell'anno cui si riferisce il bilancio	Previsioni dell'anno 2026	Previsioni dell'anno 2027	
7 1 1 3 10701080		PROMOZIONE INIZIATIVE ASSISTENZA TURISTICA (I.A.T.)- VEDI CAP. 02101480 E AVV Resp. proc.: 74040 - S.O. TURISMO	U.1.03.02.13.000	427,00	competenza di cui già imp. di cui F.P.V. cassa	24.000,00 0,00 0,00 10.779,20	24.000,00 0,00 0,00 0,00	24.000,00 0,00 0,00 0,00	24.000,00 0,00 0,00 0,00
7 1 1 3 10701085		PROGETTI DELLA POLIZIA LOCALE. SPESE PER SERVIZI. (VEDI CAP. 02101510) Resp. proc.: 74040 - S.O. TURISMO	U.1.03.02.99.000	0,00	competenza di cui già imp. di cui F.P.V. cassa	500,00 0,00 0,00 0,00	0,00 0,00 0,00 0,00	0,00 0,00 0,00 0,00	0,00 0,00 0,00 0,00
7 1 1 3 10701090		TURISMO: GESTIONE SERVIZI Resp. proc.: 74040 - S.O. TURISMO	U.1.03.02.15.000	32.458,59	competenza di cui già imp. di cui F.P.V. cassa	392.566,67 0,00 0,00 242.458,59	210.000,00 0,00 0,00 0,00	210.000,00 0,00 0,00 0,00	210.000,00 0,00 0,00 0,00
7 1 1 3 10701100		TURISMO: QUOTE ASSOCIATIVE Resp. proc.: 74040 - S.O. TURISMO	U.1.03.02.99.000	0,00	competenza di cui già imp. di cui F.P.V. cassa	34.640,00 0,00 0,00 34.863,33	35.000,00 0,00 0,00 0,00	35.000,00 0,00 0,00 0,00	35.000,00 0,00 0,00 0,00
7 1 1 3 10701101		INIZIATIVE VARIE NEL CAMPO DEL TURISMO: SPESE PER SERVIZI Resp. proc.: 74040 - S.O. TURISMO	U.1.03.02.99.000	300,00	competenza di cui già imp. di cui F.P.V. cassa	8.602,00 0,00 0,00 40.300,00	40.000,00 0,00 0,00 0,00	40.000,00 0,00 0,00 0,00	40.000,00 0,00 0,00 0,00
7 1 1 3 10701102		INIZIATIVE VARIE NEL CAMPO DEL TURISMO: SPESE PER VALORIZZAZIONE E PROMOZIONE DEL TERRITORIO (VEDI CAP. 02101563) Resp. proc.: 74040 - S.O. TURISMO	U.1.03.02.02.000	0,00	competenza di cui già imp. di cui F.P.V. cassa	60.000,00 0,00 0,00 0,00	0,00 0,00 0,00 0,00	0,00 0,00 0,00 0,00	0,00 0,00 0,00 0,00
Totale MACROAGGREGATO 3 - Acquisto di beni e servizi				227.677,74	competenza di cui già imp. di cui F.P.V. cassa	1.092.204,57 0,00 0,00 685.128,47	671.821,52 3.253,33 0,00 0,00	690.000,00 0,00 0,00 0,00	690.000,00 0,00 0,00 0,00
MACROAGGREGATO 4: Trasferimenti correnti									
7 1 1 4 10701105		TURISMO:TRASFERIMENTI A IMPRESE PARTECIPATE Resp. proc.: 74040 - S.O. TURISMO	U.1.04.03.02.000	3.575,88	competenza di cui già imp. di cui F.P.V. cassa	3.576,00 0,00 0,00 2.660,36	4.000,00 0,00 0,00 0,00	4.000,00 0,00 0,00 0,00	4.000,00 0,00 0,00 0,00
7 1 1 4 10701111		TURISMO: VANTAGGI ECONOMICI PER EVENTI DI PROMOZIONE TURISTICA CON PATROCINIO DELL'ENTE Resp. proc.: 74040 - S.O. TURISMO	U.1.04.04.01.000	21.113,14	competenza di cui già imp. di cui F.P.V. cassa	22.500,00 0,00 0,00 30.715,04	20.000,00 0,00 0,00 0,00	20.000,00 0,00 0,00 0,00	20.000,00 0,00 0,00 0,00

RESPONSABILE DI SERVIZIO: 74000 - SETTORE CULTURA E TURISMO (segue)

MISSIONE PROGRAMMA TITOLO MACROAGGR.	CAPITOLO	DENOMINAZIONE	PIANO FINANZIARIO (IV Liv.)	RESIDUI PRESUNTI AL TERMINE DELL'ESERCIZIO PRECEDENTE QUELLO CUI SI RIFERISCE IL BILANCIO	PREVISIONI DEFINITIVE DELL'ANNO PRECEDENTE QUELLO CUI SI RIFERISCE IL BILANCIO	PREVISIONI DEL BILANCIO PLURIENNALE			
						Previsioni dell'anno cui si riferisce il bilancio	Previsioni dell'anno 2026	Previsioni dell'anno 2027	
7 1 1 4	10701120	CONTRIBUTI PER INIZIATIVE VARIE NEL CAMPO DEL TURISMO Resp. proc.: 74040 - S.O. TURISMO	U.1.04.03.99.000	26.000,00	competenza di cui già imp. di cui F.P.V. cassa	95.500,00 0,00 0,00 126.000,00	100.000,00 0,00 0,00 100.000,00	100.000,00 0,00 0,00 100.000,00	100.000,00 0,00 0,00 100.000,00
7 1 1 4	10701184	TURISMO: CONTRIBUTO PER ATTIVITA' PER DMO- DESTINATION MANAGEMENT ORGANIZATION Resp. proc.: 74040 - S.O. TURISMO	U.1.04.04.01.001	0,00	competenza di cui già imp. di cui F.P.V. cassa	0,00 0,00 0,00 250.000,00	250.000,00 0,00 0,00 250.000,00	250.000,00 0,00 0,00 250.000,00	250.000,00 0,00 0,00 250.000,00
Totale MACROAGGREGATO 4 - Trasferimenti correnti				50.689,02	competenza di cui già imp. di cui F.P.V. cassa	121.576,00 0,00 0,00 409.375,40	374.000,00 0,00 0,00 374.000,00	374.000,00 0,00 0,00 374.000,00	374.000,00 0,00 0,00 374.000,00
Totale TITOLO 1 - Spese correnti				278.366,76	competenza di cui già imp. di cui F.P.V. cassa	1.213.780,57 3.253,33 0,00 1.094.503,87	1.045.821,52 0,00 0,00 1.045.821,52	1.064.000,00 0,00 0,00 1.064.000,00	1.064.000,00 0,00 0,00 1.064.000,00
TITOLO 2:		Spese in conto capitale							
MACROAGGREGATO 2:		Investimenti fissi lordi							
7 1 2 2	20701000	ACQUISTO ARREDI E ATTREZZATURE PER GESTIONE IAT Resp. proc.: 74040 - S.O. TURISMO	U.2.02.01.03.000	0,00	competenza di cui già imp. di cui F.P.V. cassa	8.000,00 0,00 0,00 0,00	0,00 0,00 0,00 0,00	0,00 0,00 0,00 0,00	0,00 0,00 0,00 0,00
7 1 2 2	20701201	ACQUISTO ATTREZZATURE PER TURISMO Resp. proc.: 74040 - S.O. TURISMO	U.2.02.01.05.000	0,00	competenza di cui già imp. di cui F.P.V. cassa	90.000,00 0,00 0,00 0,00	0,00 0,00 0,00 0,00	0,00 0,00 0,00 0,00	0,00 0,00 0,00 0,00
Totale MACROAGGREGATO 2 - Investimenti fissi lordi				0,00	competenza di cui già imp. di cui F.P.V. cassa	98.000,00 0,00 0,00 0,00	0,00 0,00 0,00 0,00	0,00 0,00 0,00 0,00	0,00 0,00 0,00 0,00
Totale TITOLO 2 - Spese in conto capitale				0,00	competenza di cui già imp. di cui F.P.V. cassa	98.000,00 0,00 0,00 0,00	0,00 0,00 0,00 0,00	0,00 0,00 0,00 0,00	0,00 0,00 0,00 0,00
TITOLO 3:		Spese per incremento di attività finanziarie							
MACROAGGREGATO 1:		Acquisizioni di attività finanziarie							
7 1 3 1	30701000	TURISMO: FONDO DOTAZIONE PER DMO - DESTINATION MANAGEMENT ORGANISATION Resp. proc.: 74040 - S.O. TURISMO	U.3.01.01.04.000	0,00	competenza di cui già imp. di cui F.P.V. cassa	50.000,00 0,00 0,00 0,00	0,00 0,00 0,00 0,00	0,00 0,00 0,00 0,00	0,00 0,00 0,00 0,00

RESPONSABILE DI SERVIZIO: 74000 - SETTORE CULTURA E TURISMO (segue)

MISSIONE PROGRAMMA TITOLO MACROAGGR.	DENOMINAZIONE	PIANO FINANZIARIO (IV Liv.)	RESIDUI PRESUNTI AL TERMINE DELL'ESERCIZIO PRECEDENTE QUELLO CUI SI RIFERISCE IL BILANCIO	PREVISIONI DEFINITIVE DELL'ANNO PRECEDENTE QUELLO CUI SI RIFERISCE IL BILANCIO	PREVISIONI DEL BILANCIO PLURIENNALE			
					Previsioni dell'anno cui si riferisce il bilancio	Previsioni dell'anno 2026	Previsioni dell'anno 2027	
CAPITOLO								
	Totale MACROAGGREGATO 1 - Acquisizioni di attività finanziarie		0,00	competenza di cui già imp. di cui F.P.V. cassa	50.000,00 0,00 0,00	0,00 0,00 0,00 0,00	0,00 0,00 0,00 0,00	0,00 0,00 0,00 0,00
	Totale TITOLO 3 - Spese per incremento di attività finanziarie		0,00	competenza di cui già imp. di cui F.P.V. cassa	50.000,00 0,00 0,00	0,00 0,00 0,00 0,00	0,00 0,00 0,00 0,00	0,00 0,00 0,00 0,00
	Totale PROGRAMMA 1 - Sviluppo e valorizzazione del turismo		278.366,76	competenza di cui già imp. di cui F.P.V. cassa	1.361.780,57 0,00 0,00	1.045.821,52 3.253,33 0,00 1.094.503,87	1.064.000,00 0,00 0,00 0,00	1.064.000,00 0,00 0,00 0,00
	Totale MISSIONE 7 - Turismo		278.366,76	competenza di cui già imp. di cui F.P.V. cassa	1.361.780,57 0,00 0,00	1.045.821,52 3.253,33 0,00 1.094.503,87	1.064.000,00 0,00 0,00 0,00	1.064.000,00 0,00 0,00 0,00
MISSIONE 14:	Sviluppo economico e competitività							
PROGRAMMA 1:	Industria PMI e Artigianato							
TITOLO 1:	Spese correnti							
MACROAGGREGATO 3:	Acquisto di beni e servizi							
14 1 1 3	TURISMO: AGGIORNAMENTO E VALORIZZAZIONE	U.1.03.02.15.000	0,00	competenza	23.422,20	26.443,05	0,00	0,00
11401210	STRUMENTI TURISTICI DIGITALI DI PARMA CITTA' CREATIVA UNESCO DELLA GASTRONOMIA (VEDI CAP 02101125) Resp. proc.: 74040 - S.O. TURISMO			di cui già imp. di cui F.P.V. cassa	 0,00 0,00	 0,00 0,00	 0,00 0,00	 0,00 0,00
	Totale MACROAGGREGATO 3 - Acquisto di beni e servizi		0,00	competenza di cui già imp. di cui F.P.V. cassa	23.422,20 0,00 0,00	26.443,05 0,00 0,00 0,00	0,00 0,00 0,00 0,00	0,00 0,00 0,00 0,00
	Totale TITOLO 1 - Spese correnti		0,00	competenza di cui già imp. di cui F.P.V. cassa	23.422,20 0,00 0,00	26.443,05 0,00 0,00 0,00	0,00 0,00 0,00 0,00	0,00 0,00 0,00 0,00
	Totale PROGRAMMA 1 - Industria PMI e Artigianato		0,00	competenza di cui già imp. di cui F.P.V. cassa	23.422,20 0,00 0,00	26.443,05 0,00 0,00 0,00	0,00 0,00 0,00 0,00	0,00 0,00 0,00 0,00

RESPONSABILE DI SERVIZIO: 74000 - SETTORE CULTURA E TURISMO (segue)

MISSIONE PROGRAMMA TITOLO MACROAGGR.	CAPITOLO	DENOMINAZIONE	PIANO FINANZIARIO (IV Liv.)	RESIDUI PRESUNTI AL TERMINE DELL'ESERCIZIO PRECEDENTE QUELLO CUI SI RIFERISCE IL BILANCIO	PREVISIONI DEFINITIVE DELL'ANNO PRECEDENTE QUELLO CUI SI RIFERISCE IL BILANCIO	PREVISIONI DEL BILANCIO PLURIENNALE				
						Previsioni dell'anno cui si riferisce il bilancio	Previsioni dell'anno 2026	Previsioni dell'anno 2027		
Totale MISSIONE 14 - Sviluppo economico e competitività				0,00	competenza di cui già imp. di cui F.P.V. cassa	23.422,20 0,00 0,00 0,00	26.443,05 0,00 0,00 0,00	0,00 0,00 0,00 0,00	0,00 0,00 0,00 0,00	
MISSIONE 99:		Servizi per conto terzi								
PROGRAMMA 1:		Servizi per conto terzi e Partite di giro								
TITOLO 7:		Spese per conto terzi e partite di giro								
MACROAGGREGATO 2:		Uscite per conto terzi								
99	1	2	DEPOSITI CAUZIONALI CONSERVATI PRESSO LA	U.7.02.04.02.000	13.774,14	competenza	200.000,00	200.000,00	200.000,00	200.000,00
79901853			TESORERIA COMUNALE - COMPETENZA (Cultura)			di cui già imp.		0,00	0,00	0,00
			Resp. proc.: 74000 - SETTORE CULTURA E TURISMO			di cui F.P.V.	0,00	0,00	0,00	0,00
						cassa		200.000,00		0,00
Totale MACROAGGREGATO 2 - Uscite per conto terzi				13.774,14	competenza di cui già imp. di cui F.P.V. cassa	200.000,00 0,00 0,00 200.000,00	200.000,00 0,00 0,00 200.000,00	200.000,00 0,00 0,00 0,00	200.000,00 0,00 0,00 0,00	
Totale TITOLO 7 - Spese per conto terzi e partite di giro				13.774,14	competenza di cui già imp. di cui F.P.V. cassa	200.000,00 0,00 0,00 200.000,00	200.000,00 0,00 0,00 200.000,00	200.000,00 0,00 0,00 0,00	200.000,00 0,00 0,00 0,00	
Totale PROGRAMMA 1 - Servizi per conto terzi e Partite di giro				13.774,14	competenza di cui già imp. di cui F.P.V. cassa	200.000,00 0,00 0,00 200.000,00	200.000,00 0,00 0,00 200.000,00	200.000,00 0,00 0,00 0,00	200.000,00 0,00 0,00 0,00	
Totale MISSIONE 99 - Servizi per conto terzi				13.774,14	competenza di cui già imp. di cui F.P.V. cassa	200.000,00 0,00 0,00 200.000,00	200.000,00 0,00 0,00 200.000,00	200.000,00 0,00 0,00 0,00	200.000,00 0,00 0,00 0,00	
Totale RESPONSABILE DI SERVIZIO: 74000 - SETTORE CULTURA E TURISMO				2.294.271,84	competenza di cui già imp. di cui F.P.V. cassa	10.088.724,46 846.195,24 0,00 7.546.261,21	8.672.159,76 846.195,24 0,00 7.546.261,21	7.247.815,00 94.556,87 0,00 0,00	7.202.819,00 5.000,00 0,00 0,00	

RESPONSABILE DI SERVIZIO: 78000 - SETTORE RELAZIONI ESTERNE E MARKETING DEL TERRITORIO

MISSIONE PROGRAMMA TITOLO MACROAGGR.	DENOMINAZIONE	PIANO FINANZIARIO (IV Liv.)	RESIDUI PRESUNTI AL TERMINE DELL'ESERCIZIO PRECEDENTE QUELLO CUI SI RIFERISCE IL BILANCIO		PREVISIONI DEFINITIVE DELL'ANNO PRECEDENTE QUELLO CUI SI RIFERISCE IL BILANCIO	PREVISIONI DEL BILANCIO PLURIENNALE		
						Previsioni dell'anno cui si riferisce il bilancio	Previsioni dell'anno 2026	Previsioni dell'anno 2027
CAPITOLO								
MISSIONE 1:	Servizi istituzionali, generali e di gestione							
PROGRAMMA 1:	Organi istituzionali							
TITOLO 1:	Spese correnti							
MACROAGGREGATO 3:	Acquisto di beni e servizi							
1 1 1 3	COMUNICAZIONE E RELAZIONI ESTERNE: SPESE DI RAPPRESENTANZA (NON SOGGETTE ALLE LIMITAZIONI ART.6- DL 78/2010) Resp. proc.: 78030 - S.O. RELAZIONI ESTERNE E CERIMONIALE	U.1.03.02.99.000	14.910,09	competenza di cui già imp. di cui F.P.V. cassa	17.000,00 0,00	25.000,00 0,00 0,00 1.506,68	25.000,00 0,00 0,00	25.000,00 0,00 0,00
1 1 1 3	RELAZIONI ESTERNE E CERIMONIALE: SPESE DI OSPITALITA' Resp. proc.: 78030 - S.O. RELAZIONI ESTERNE E CERIMONIALE	U.1.03.02.99.000	676,78	competenza di cui già imp. di cui F.P.V. cassa	1.000,00 0,00	0,00 0,00 0,00 0,00	0,00 0,00 0,00	0,00 0,00 0,00
1 1 1 3	COMUNICAZIONE E UFFICIO STAMPA: ATTIVITA' DI COMUNICAZIONE E PROMOZIONE Resp. proc.: 78005 - UFFICIO COMUNICAZIONE ESTERNA	U.1.03.02.02.000	15.363,89	competenza di cui già imp. di cui F.P.V. cassa	54.020,00 0,00	60.000,00 2.997,13 0,00 26.563,20	60.000,00 0,00 0,00	60.000,00 0,00 0,00
1 1 1 3	SPESE PER CELEBRAZIONI E RICORRENZE ISTITUZIONALI (NON SOGGETTE ALLE LIMITAZIONI ART.6- DL 78/2010) Resp. proc.: 78030 - S.O. RELAZIONI ESTERNE E CERIMONIALE	U.1.03.02.02.000	11.753,03	competenza di cui già imp. di cui F.P.V. cassa	37.000,00 0,00	30.000,00 14.080,00 0,00 23.768,52	30.000,00 14.080,00 0,00	30.000,00 0,00 0,00
1 1 1 3	RELAZIONI ESTERNE E CERIMONIALE-GESTIONE SERVIZI Resp. proc.: 78030 - S.O. RELAZIONI ESTERNE E CERIMONIALE	U.1.03.02.15.000	0,00	competenza di cui già imp. di cui F.P.V. cassa	0,00 0,00	40.000,00 0,00 0,00 30.317,00	40.000,00 0,00 0,00	40.000,00 0,00 0,00
1 1 1 3	COMUNICAZIONE E UFFICIO STAMPA: ATTIVITA' EDITORIALI, PROMOZIONE, INFORMAZIONE E INSERZIONI (NON SOGGETTE ALLE LIMITAZIONI ART.6- DL 78/2010) Resp. proc.: 78005 - UFFICIO COMUNICAZIONE ESTERNA	U.1.03.02.99.000	2.745,00	competenza di cui già imp. di cui F.P.V. cassa	10.980,00 0,00	15.000,00 10.980,00 0,00 7.774,75	15.000,00 10.980,00 0,00	15.000,00 0,00 0,00
	Totale MACROAGGREGATO 3 - Acquisto di beni e servizi		45.448,79	competenza di cui già imp. di cui F.P.V. cassa	120.000,00 0,00	170.000,00 28.057,13 0,00 89.930,15	170.000,00 25.060,00 0,00	170.000,00 0,00 0,00
	Totale TITOLO 1 - Spese correnti		45.448,79	competenza di cui già imp. di cui F.P.V. cassa	120.000,00 0,00	170.000,00 28.057,13 0,00 89.930,15	170.000,00 25.060,00 0,00	170.000,00 0,00 0,00
TITOLO 2:	Spese in conto capitale							
MACROAGGREGATO 2:	Investimenti fissi lordi							

RESPONSABILE DI SERVIZIO: 78000 - SETTORE RELAZIONI ESTERNE E MARKETING DEL TERRITORIO (segue)

MISSIONE	PROGRAMMA	TITOLO	MACROAGGR.	DENOMINAZIONE	PIANO FINANZIARIO (IV Liv.)	RESIDUI PRESUNTI AL TERMINE DELL'ESERCIZIO PRECEDENTE QUELLO CUI SI RIFERISCE IL BILANCIO	PREVISIONI DEFINITIVE DELL'ANNO PRECEDENTE QUELLO CUI SI RIFERISCE IL BILANCIO	PREVISIONI DEL BILANCIO PLURIENNALE			
								Previsioni dell'anno cui si riferisce il bilancio	Previsioni dell'anno 2026	Previsioni dell'anno 2027	
CAPITOLO											
1	1	2	2	REGOLARIZZO CONTABILE SETTORE COMUNICAZIONE E MARKETING: ACQUISIZIONE ALTRI BENI IMMATERIALI	U.2.02.03.99.000	0,00	competenza	125.000,00	0,00	0,00	0,00
				Resp. proc.: 78000 - SETTORE RELAZIONI ESTERNE E MARKETING DEL TERRITORIO			di cui già imp.		0,00	0,00	0,00
							di cui F.P.V.	0,00	0,00	0,00	0,00
							cassa		0,00		0,00
Totale MACROAGGREGATO 2 - Investimenti fissi lordi						0,00	competenza	125.000,00	0,00	0,00	0,00
							di cui già imp.		0,00	0,00	0,00
							di cui F.P.V.	0,00	0,00	0,00	0,00
							cassa		0,00		0,00
Totale TITOLO 2 - Spese in conto capitale						0,00	competenza	125.000,00	0,00	0,00	0,00
							di cui già imp.		0,00	0,00	0,00
							di cui F.P.V.	0,00	0,00	0,00	0,00
							cassa		0,00		0,00
Totale PROGRAMMA 1 - Organi istituzionali						45.448,79	competenza	245.000,00	170.000,00	170.000,00	170.000,00
							di cui già imp.		28.057,13	25.060,00	0,00
							di cui F.P.V.	0,00	0,00	0,00	0,00
							cassa		89.930,15		0,00
PROGRAMMA 11:				Altri servizi generali							
TITOLO 1:				Spese correnti							
MACROAGGREGATO 3:				Acquisto di beni e servizi							
1	11	1	3	AFFARI GENERALI: SPESE PER CANONI E UTENZE	U.1.03.02.05.000	0,00	competenza	450,00	450,00	450,00	450,00
				10111255	Resp. proc.: 78030 - S.O. RELAZIONI ESTERNE E CERIMONIALE		di cui già imp.		0,00	0,00	0,00
							di cui F.P.V.	0,00	0,00	0,00	0,00
							cassa		135,78		
Totale MACROAGGREGATO 3 - Acquisto di beni e servizi						0,00	competenza	450,00	450,00	450,00	450,00
							di cui già imp.		0,00	0,00	0,00
							di cui F.P.V.	0,00	0,00	0,00	0,00
							cassa		135,78		0,00
Totale TITOLO 1 - Spese correnti						0,00	competenza	450,00	450,00	450,00	450,00
							di cui già imp.		0,00	0,00	0,00
							di cui F.P.V.	0,00	0,00	0,00	0,00
							cassa		135,78		0,00
Totale PROGRAMMA 11 - Altri servizi generali						0,00	competenza	450,00	450,00	450,00	450,00
							di cui già imp.		0,00	0,00	0,00
							di cui F.P.V.	0,00	0,00	0,00	0,00
							cassa		135,78		0,00
Totale MISSIONE 1 - Servizi istituzionali, generali e di gestione						45.448,79	competenza	245.450,00	170.450,00	170.450,00	170.450,00
							di cui già imp.		28.057,13	25.060,00	0,00
							di cui F.P.V.	0,00	0,00	0,00	0,00
							cassa		90.065,93		0,00
MISSIONE 12:				Diritti sociali, politiche sociali e famiglia							

RESPONSABILE DI SERVIZIO: 78000 - SETTORE RELAZIONI ESTERNE E MARKETING DEL TERRITORIO (segue)

MISSIONE PROGRAMMA TITOLO MACROAGGR.	DENOMINAZIONE	PIANO FINANZIARIO (IV Liv.)	RESIDUI PRESUNTI AL TERMINE DELL'ESERCIZIO PRECEDENTE QUELLO CUI SI RIFERISCE IL BILANCIO		PREVISIONI DEFINITIVE DELL'ANNO PRECEDENTE QUELLO CUI SI RIFERISCE IL BILANCIO	PREVISIONI DEL BILANCIO PLURIENNALE			
						Previsioni dell'anno cui si riferisce il bilancio	Previsioni dell'anno 2026	Previsioni dell'anno 2027	
CAPITOLO									
PROGRAMMA 8: Cooperazione e associazionismo									
TITOLO 1: Spese correnti									
MACROAGGREGATO 3: Acquisto di beni e servizi									
12 8 1 3	COOPERAZIONE INTERNAZIONALE: PROGETTO "MAISON PARMA, IL VALORE DEL TERRITORIO: LA FILIERA DEL POMODORO E LO SVILUPPO SOSTENIBILE" SPESE DI MISSIONE (VEDI 2101719) Resp. proc.: 78001 - UFFICIO. COOPERAZIONE E RELAZIONI INTERNAZIONALI	U.1.03.02.99.000	21.479,57	competenza di cui già imp. di cui F.P.V. cassa	7.500,00 0,00	0,00 0,00 0,00	0,00 0,00 0,00	0,00 0,00 0,00	
12 8 1 3	COOPERAZIONE INTERNAZIONALE: PROGETTO CO.DI.RE CODICE AID 012618/01/6 PRESTAZIONI DI SERVIZIO (VEDI CAP E 02101714) Resp. proc.: 78001 - UFFICIO. COOPERAZIONE E RELAZIONI INTERNAZIONALI	U.1.03.02.99.000	4.948,32	competenza di cui già imp. di cui F.P.V. cassa	4.948,32 0,00	0,00 0,00 0,00	0,00 0,00 0,00	0,00 0,00 0,00	
12 8 1 3	PROGETTO "MAISON PARMA, IL VALORE DEL TERRITORIO: LA FILIERA DEL POMODORO E LO SVILUPPO SOSTENIBILE" PRESTAZIONI DI SERVIZIO (VEDI CAP 02101719) Resp. proc.: 78001 - UFFICIO. COOPERAZIONE E RELAZIONI INTERNAZIONALI	U.1.03.02.99.000	7.049,16	competenza di cui già imp. di cui F.P.V. cassa	20.198,58 0,00	27.698,58 0,00 0,00	27.698,58 0,00 0,00	0,00 0,00 0,00	
Totale MACROAGGREGATO 3 - Acquisto di beni e servizi			33.477,05	competenza di cui già imp. di cui F.P.V. cassa	32.646,90 0,00	27.698,58 0,00 8.055,95	27.698,58 0,00 0,00	0,00 0,00 0,00	
MACROAGGREGATO 4: Trasferimenti correnti									
12 8 1 4	PROGETTO "MAISON PARMA, IL VALORE DEL TERRITORIO: LA FILIERA DEL POMODORO E LO SVILUPPO SOSTENIBILE" TRASFERIMENTI CORRENTI AD AMMINISTRAZIONI CENTRALI (VEDI CAP 02101719) Resp. proc.: 78001 - UFFICIO. COOPERAZIONE E RELAZIONI INTERNAZIONALI	U.1.04.01.01.000	69.153,08	competenza di cui già imp. di cui F.P.V. cassa	63.279,62 0,00	4.126,54 0,00 0,00	4.126,54 0,00 0,00	0,00 0,00 0,00	
12 8 1 4	PROGETTO "MAISON PARMA, IL VALORE DEL TERRITORIO: LA FILIERA DEL POMODORO E LO SVILUPPO SOSTENIBILE" TRASFERIMENTI AD AMMINISTRAZIONI LOCALI (VEDI CAP 02101719) Resp. proc.: 78001 - UFFICIO. COOPERAZIONE E RELAZIONI INTERNAZIONALI	U.1.04.01.02.000	35.012,68	competenza di cui già imp. di cui F.P.V. cassa	37.189,02 0,00	2.176,34 0,00 0,00	2.176,34 0,00 0,00	0,00 0,00 0,00	
12 8 1 4	PROGETTO "MAISON PARMA, IL VALORE DEL TERRITORIO: LA FILIERA DEL POMODORO E LO SVILUPPO SOSTENIBILE" TRASFERIMENTI CORRENTI A IMPRESE (VEDI CAP 02101719) Resp. proc.: 78001 - UFFICIO. COOPERAZIONE E RELAZIONI INTERNAZIONALI	U.1.04.03.99.000	69.080,00	competenza di cui già imp. di cui F.P.V. cassa	114.360,00 0,00	45.280,00 0,00 0,00	45.280,00 0,00 0,00	0,00 0,00 0,00	

RESPONSABILE DI SERVIZIO: 78000 - SETTORE RELAZIONI ESTERNE E MARKETING DEL TERRITORIO (segue)

MISSIONE PROGRAMMA TITOLO MACROAGGR.	DENOMINAZIONE	PIANO FINANZIARIO (IV Liv.)	RESIDUI PRESUNTI AL TERMINE DELL'ESERCIZIO PRECEDENTE QUELLO CUI SI RIFERISCE IL BILANCIO	PREVISIONI DEFINITIVE DELL'ANNO PRECEDENTE QUELLO CUI SI RIFERISCE IL BILANCIO	PREVISIONI DEL BILANCIO PLURIENNALE			
					Previsioni dell'anno cui si riferisce il bilancio	Previsioni dell'anno 2026	Previsioni dell'anno 2027	
CAPITOLO								
12 8 1 4 11208194	PROGETTO "MAISON PARMA, IL VALORE DEL TERRITORIO: LA FILIERA DEL POMODORO E LO SVILUPPO SOSTENIBILE" TRASFERIMENTI CORRENTI A ISTITUZIONI SOCIALI PRIVATE (VEDI CAP 02101719) Resp. proc.: 78001 - UFFICIO. COOPERAZIONE E RELAZIONI INTERNAZIONALI	U.1.04.04.01.000	338.398,63	competenza di cui già imp. di cui F.P.V. cassa	494.241,90 0,00	155.843,27 0,00 0,00 338.398,63	155.843,27 0,00 0,00	0,00 0,00 0,00
12 8 1 4 11208195	PROGETTO "MAISON PARMA, IL VALORE DEL TERRITORIO: LA FILIERA DEL POMODORO E LO SVILUPPO SOSTENIBILE" TRASFERIMENTI CORRENTI AL RESTO DEL MONDO (VEDI CAP 02101719) Resp. proc.: 78001 - UFFICIO. COOPERAZIONE E RELAZIONI INTERNAZIONALI	U.1.04.05.04.000	12.456,82	competenza di cui già imp. di cui F.P.V. cassa	10.218,94 0,00	5.118,94 0,00 0,00 12.456,82	5.118,94 0,00 0,00	0,00 0,00 0,00
12 8 1 4 11208196	PROGETTO "MAISON PARMA, IL VALORE DEL TERRITORIO: LA FILIERA DEL POMODORO E LO SVILUPPO SOSTENIBILE" TRASFERIMENTI CORRENTI A ISTITUZIONI SOCIALI PRIVATE Resp. proc.: 78001 - UFFICIO. COOPERAZIONE E RELAZIONI INTERNAZIONALI	U.1.04.04.01.000	0,00	competenza di cui già imp. di cui F.P.V. cassa	10.700,00 0,00	10.700,00 0,00 0,00 10.700,00	10.700,00 0,00 0,00	0,00 0,00 0,00
12 8 1 4 11208200	COOPERAZIONE INTERNAZIONALE: PROGETTI IN COLLABORAZIONE CON LE ASSOCIAZIONI (VEDI CAP. 02101572) Resp. proc.: 78001 - UFFICIO. COOPERAZIONE E RELAZIONI INTERNAZIONALI	U.1.04.04.01.000	28.628,20	competenza di cui già imp. di cui F.P.V. cassa	28.628,20 0,00	0,00 0,00 0,00 28.628,20	0,00 0,00 0,00	0,00 0,00 0,00
Totale MACROAGGREGATO 4 - Trasferimenti correnti			552.729,41	competenza di cui già imp. di cui F.P.V. cassa	758.617,68 0,00	223.245,09 0,00 0,00 563.429,41	223.245,09 0,00 0,00	0,00 0,00 0,00
Totale TITOLO 1 - Spese correnti			586.206,46	competenza di cui già imp. di cui F.P.V. cassa	791.264,58 0,00	250.943,67 0,00 0,00 571.485,36	250.943,67 0,00 0,00	0,00 0,00 0,00
Totale PROGRAMMA 8 - Cooperazione e associazionismo			586.206,46	competenza di cui già imp. di cui F.P.V. cassa	791.264,58 0,00	250.943,67 0,00 0,00 571.485,36	250.943,67 0,00 0,00	0,00 0,00 0,00
Totale MISSIONE 12 - Diritti sociali, politiche sociali e famiglia			586.206,46	competenza di cui già imp. di cui F.P.V. cassa	791.264,58 0,00	250.943,67 0,00 0,00 571.485,36	250.943,67 0,00 0,00	0,00 0,00 0,00
MISSIONE 14: PROGRAMMA 1: TITOLO 1:	Sviluppo economico e competitività Industria PMI e Artigianato Spese correnti							

RESPONSABILE DI SERVIZIO: 78000 - SETTORE RELAZIONI ESTERNE E MARKETING DEL TERRITORIO (segue)

MISSIONE PROGRAMMA TITOLO MACROAGGR.	DENOMINAZIONE	PIANO FINANZIARIO (IV Liv.)	RESIDUI PRESUNTI AL TERMINE DELL'ESERCIZIO PRECEDENTE QUELLO CUI SI RIFERISCE IL BILANCIO		PREVISIONI DEFINITIVE DELL'ANNO PRECEDENTE QUELLO CUI SI RIFERISCE IL BILANCIO	PREVISIONI DEL BILANCIO PLURIENNALE		
						Previsioni dell'anno cui si riferisce il bilancio	Previsioni dell'anno 2026	Previsioni dell'anno 2027
CAPITOLO								
MACROAGGREGATO 3: Acquisto di beni e servizi								
14 1 1 3	MARKETING TERRITORIALE: SERVIZI DIVERSI	U.1.03.02.99.000	4.636,00	competenza	30.000,00	30.000,00	30.000,00	30.000,00
11401295	Resp. proc.: 78006 - UFFICIO MARKETING TERRITORIALE			di cui già imp.		854,00	0,00	0,00
				di cui F.P.V.	0,00	0,00	0,00	0,00
				cassa		4.636,00		
Totale MACROAGGREGATO 3 - Acquisto di beni e servizi			4.636,00	competenza	30.000,00	30.000,00	30.000,00	30.000,00
				di cui già imp.		854,00	0,00	0,00
				di cui F.P.V.	0,00	0,00	0,00	0,00
				cassa		4.636,00		
Totale TITOLO 1 - Spese correnti			4.636,00	competenza	30.000,00	30.000,00	30.000,00	30.000,00
				di cui già imp.		854,00	0,00	0,00
				di cui F.P.V.	0,00	0,00	0,00	0,00
				cassa		4.636,00		
Totale PROGRAMMA 1 - Industria PMI e Artigianato			4.636,00	competenza	30.000,00	30.000,00	30.000,00	30.000,00
				di cui già imp.		854,00	0,00	0,00
				di cui F.P.V.	0,00	0,00	0,00	0,00
				cassa		4.636,00		
Totale MISSIONE 14 - Sviluppo economico e competitività			4.636,00	competenza	30.000,00	30.000,00	30.000,00	30.000,00
				di cui già imp.		854,00	0,00	0,00
				di cui F.P.V.	0,00	0,00	0,00	0,00
				cassa		4.636,00		
MISSIONE 19: Relazioni internazionali								
PROGRAMMA 1: Relazioni internazionali e Cooperazione allo sviluppo								
TITOLO 1: Spese correnti								
MACROAGGREGATO 3: Acquisto di beni e servizi								
19 1 1 3	RELAZIONI INTERNAZIONALI E GEMELLAGGI (NON	U.1.03.02.02.000	9.768,20	competenza	16.000,00	5.000,00	5.000,00	5.000,00
11901101	SOGGETTE ALLE LIMITAZIONI ART.6- DL 78/2010)			di cui già imp.		0,00	0,00	0,00
	Resp. proc.: 78001 - UFFICIO. COOPERAZIONE E RELAZIONI			di cui F.P.V.	0,00	0,00	0,00	0,00
	INTERNAZIONALI			cassa		1.725,90		
19 1 1 3	COOPERAZIONE E RELAZIONI INTERNAZIONALI: QUOTE	U.1.03.02.99.000	0,00	competenza	10.000,00	10.000,00	10.000,00	10.000,00
11901160	ASSOCIATIVE			di cui già imp.		0,00	0,00	0,00
	Resp. proc.: 78001 - UFFICIO. COOPERAZIONE E RELAZIONI			di cui F.P.V.	0,00	0,00	0,00	0,00
	INTERNAZIONALI			cassa		10.000,00		
19 1 1 3	COOPERAZIONE E RELAZIONI INTERNAZIONALI:	U.1.03.02.99.000	0,00	competenza	34.447,89	7.879,24	0,00	0,00
11901170	PROGETTO CO.DI.RE CODICE AID 012618/01/6			di cui già imp.		0,00	0,00	0,00
	PRESTAZIONI DI SERVIZIO (VEDI CAP 02101714)			di cui F.P.V.	0,00	0,00	0,00	0,00
	Resp. proc.: 78001 - UFFICIO. COOPERAZIONE E RELAZIONI			cassa		7.879,24		
	INTERNAZIONALI							

RESPONSABILE DI SERVIZIO: 78000 - SETTORE RELAZIONI ESTERNE E MARKETING DEL TERRITORIO (segue)

MISSIONE PROGRAMMA TITOLO MACROAGGR.	CAPITOLO	DENOMINAZIONE	PIANO FINANZIARIO (IV Liv.)	RESIDUI PRESUNTI AL TERMINE DELL'ESERCIZIO PRECEDENTE QUELLO CUI SI RIFERISCE IL BILANCIO		PREVISIONI DEFINITIVE DELL'ANNO PRECEDENTE QUELLO CUI SI RIFERISCE IL BILANCIO	PREVISIONI DEL BILANCIO PLURIENNALE		
							Previsioni dell'anno cui si riferisce il bilancio	Previsioni dell'anno 2026	Previsioni dell'anno 2027
19 1 1 3	11901175	COOPERAZIONE E RELAZIONI INTERNAZIONALI: ACQUISTO DI BENI E SERVIZI Resp. proc.: 78001 - UFFICIO. COOPERAZIONE E RELAZIONI INTERNAZIONALI	U.1.03.02.99.000	0,00	competenza di cui già imp. di cui F.P.V. cassa	5.000,00 0,00 0,00 0,00	0,00 0,00 0,00 0,00	0,00 0,00 0,00 0,00	0,00 0,00 0,00 0,00
19 1 1 3	11901180	PROGETTO "MAISON PARMA, IL VALORE DEL TERRITORIO: LA FILIERA DEL POMODORO E LO SVILUPPO SOSTENIBILE" PRESTAZIONI DI SERVIZIO Resp. proc.: 78001 - UFFICIO. COOPERAZIONE E RELAZIONI INTERNAZIONALI	U.1.03.02.99.000	0,00	competenza di cui già imp. di cui F.P.V. cassa	10.000,00 0,00 0,00 0,00	10.000,00 0,00 0,00 10.000,00	0,00 0,00 0,00 0,00	0,00 0,00 0,00 0,00
19 1 1 3	11901181	COOPERAZIONE E RELAZIONI INTERNAZIONALI: ACQUISTO DI SERVIZI Resp. proc.: 78001 - UFFICIO. COOPERAZIONE E RELAZIONI INTERNAZIONALI	U.1.03.02.99.000	0,00	competenza di cui già imp. di cui F.P.V. cassa	5.000,00 0,00 0,00 0,00	0,00 0,00 0,00 0,00	0,00 0,00 0,00 0,00	0,00 0,00 0,00 0,00
Totale MACROAGGREGATO 3 - Acquisto di beni e servizi				9.768,20	competenza di cui già imp. di cui F.P.V. cassa	80.447,89 0,00 0,00 29.605,14	32.879,24 0,00 0,00 29.605,14	15.000,00 0,00 0,00 0,00	15.000,00 0,00 0,00 0,00
MACROAGGREGATO 4: Trasferimenti correnti									
19 1 1 4	11901500	COOPERAZIONE E RELAZIONI INTERNAZIONALI: PROGETTI IN COLLABORAZIONE CON LE ASSOCIAZIONI (VEDI CAP. 02101572) Resp. proc.: 78001 - UFFICIO. COOPERAZIONE E RELAZIONI INTERNAZIONALI	U.1.04.04.01.000	0,00	competenza di cui già imp. di cui F.P.V. cassa	62.000,00 0,00 0,00 0,00	40.000,00 0,00 0,00 40.000,00	40.000,00 0,00 0,00 0,00	40.000,00 0,00 0,00 0,00
19 1 1 4	11901510	COOPERAZIONE E RELAZIONI INTERNAZIONALI: PROGETTI IN COLLABORAZIONE CON LE ASSOCIAZIONI Resp. proc.: 78001 - UFFICIO. COOPERAZIONE E RELAZIONI INTERNAZIONALI	U.1.04.04.01.000	0,00	competenza di cui già imp. di cui F.P.V. cassa	26.000,00 0,00 0,00 0,00	5.000,00 0,00 0,00 5.000,00	5.000,00 0,00 0,00 0,00	5.000,00 0,00 0,00 0,00
19 1 1 4	11901520	COOPERAZIONE E RELAZIONI INTERNAZIONALI: PROGETTO CO.DI.RE CODICE AID 012618/01/6 TRASFERIMENTI AD AMMINISTRAZIONI LOCALI (VEDI CAP 02101714) Resp. proc.: 78001 - UFFICIO. COOPERAZIONE E RELAZIONI INTERNAZIONALI	U.1.04.01.02.000	0,00	competenza di cui già imp. di cui F.P.V. cassa	6.238,84 0,00 0,00 0,00	1.247,77 0,00 0,00 1.247,77	0,00 0,00 0,00 0,00	0,00 0,00 0,00 0,00
19 1 1 4	11901521	COOPERAZIONE E RELAZIONI INTERNAZIONALI: PROGETTO CO.DI.RE CODICE AID 012618/01/6 TRASFERIMENTI AD ISTITUZIONI SOCIALI PRIVATI (VEDI CAP E 02101714) Resp. proc.: 78001 - UFFICIO. COOPERAZIONE E RELAZIONI INTERNAZIONALI	U.1.04.04.01.000	0,00	competenza di cui già imp. di cui F.P.V. cassa	63.172,33 0,00 0,00 0,00	12.634,47 0,00 0,00 12.000,00	0,00 0,00 0,00 0,00	0,00 0,00 0,00 0,00

RESPONSABILE DI SERVIZIO: 78000 - SETTORE RELAZIONI ESTERNE E MARKETING DEL TERRITORIO (segue)

MISSIONE PROGRAMMA TITOLO MACROAGGR.	DENOMINAZIONE	PIANO FINANZIARIO (IV Liv.)	RESIDUI PRESUNTI AL TERMINE DELL'ESERCIZIO PRECEDENTE QUELLO CUI SI RIFERISCE IL BILANCIO		PREVISIONI DEFINITIVE DELL'ANNO PRECEDENTE QUELLO CUI SI RIFERISCE IL BILANCIO	PREVISIONI DEL BILANCIO PLURIENNALE		
						Previsioni dell'anno cui si riferisce il bilancio	Previsioni dell'anno 2026	Previsioni dell'anno 2027
CAPITOLO								
19 1 1 4	COOPERAZIONE E RELAZIONI INTERNAZIONALI:	U.1.04.03.99.000	0,00	competenza	17.192,62	3.438,52	0,00	0,00
11901522	PROGETTO CO.DI.RE CODICE AID 012618/01/6			di cui già imp.		0,00	0,00	0,00
	TRASFERIMENTI A ALTRE IMPRESE (VEDI CAP E 02101714)			di cui F.P.V.	0,00	0,00	0,00	0,00
	Resp. proc.: 78001 - UFFICIO. COOPERAZIONE E RELAZIONI INTERNAZIONALI			cassa		3.438,52		
	Totale MACROAGGREGATO 4 - Trasferimenti correnti		0,00	competenza	174.603,79	62.320,76	45.000,00	45.000,00
				di cui già imp.		0,00	0,00	0,00
				di cui F.P.V.	0,00	0,00	0,00	0,00
				cassa		61.686,29		
	Totale TITOLO 1 - Spese correnti		9.768,20	competenza	255.051,68	95.200,00	60.000,00	60.000,00
				di cui già imp.		0,00	0,00	0,00
				di cui F.P.V.	0,00	0,00	0,00	0,00
				cassa		91.291,43		
	Totale PROGRAMMA 1 - Relazioni internazionali e Cooperazione allo sviluppo		9.768,20	competenza	255.051,68	95.200,00	60.000,00	60.000,00
				di cui già imp.		0,00	0,00	0,00
				di cui F.P.V.	0,00	0,00	0,00	0,00
				cassa		91.291,43		
	Totale MISSIONE 19 - Relazioni internazionali		9.768,20	competenza	255.051,68	95.200,00	60.000,00	60.000,00
				di cui già imp.		0,00	0,00	0,00
				di cui F.P.V.	0,00	0,00	0,00	0,00
				cassa		91.291,43		
MISSIONE 99:	Servizi per conto terzi							
PROGRAMMA 1:	Servizi per conto terzi e Partite di giro							
TITOLO 7:	Spese per conto terzi e partite di giro							
MACROAGGREGATO 2:	Uscite per conto terzi							
99 1 7 2	DEPOSITI CAUZIONALI CONSERVATI PRESSO LA	U.7.02.04.02.000	577,80	competenza	0,00	1.000,00	1.000,00	1.000,00
79901861	TESORERIA COMUNALE - COMPETENZA (Settore relazioni esterne e marketing del territorio)			di cui già imp.		0,00	0,00	0,00
	Resp. proc.: 78000 - SETTORE RELAZIONI ESTERNE E MARKETING DEL TERRITORIO			di cui F.P.V.	0,00	0,00	0,00	0,00
				cassa		1.000,00		
	Totale MACROAGGREGATO 2 - Uscite per conto terzi		577,80	competenza	0,00	1.000,00	1.000,00	1.000,00
				di cui già imp.		0,00	0,00	0,00
				di cui F.P.V.	0,00	0,00	0,00	0,00
				cassa		1.000,00		
	Totale TITOLO 7 - Spese per conto terzi e partite di giro		577,80	competenza	0,00	1.000,00	1.000,00	1.000,00
				di cui già imp.		0,00	0,00	0,00
				di cui F.P.V.	0,00	0,00	0,00	0,00
				cassa		1.000,00		

RESPONSABILE DI SERVIZIO: 78000 - SETTORE RELAZIONI ESTERNE E MARKETING DEL TERRITORIO (segue)

MISSIONE PROGRAMMA TITOLO MACROAGGR.	DENOMINAZIONE	PIANO FINANZIARIO (IV Liv.)	RESIDUI PRESUNTI AL TERMINE DELL'ESERCIZIO PRECEDENTE QUELLO CUI SI RIFERISCE IL BILANCIO		PREVISIONI DEFINITIVE DELL'ANNO PRECEDENTE QUELLO CUI SI RIFERISCE IL BILANCIO	PREVISIONI DEL BILANCIO PLURIENNALE		
						Previsioni dell'anno cui si riferisce il bilancio	Previsioni dell'anno 2026	Previsioni dell'anno 2027
CAPITOLO								
	Totale PROGRAMMA 1 - Servizi per conto terzi e Partite di giro		577,80	competenza	0,00	1.000,00	1.000,00	1.000,00
				di cui già imp.		0,00	0,00	0,00
				di cui F.P.V.	0,00	0,00	0,00	0,00
				cassa		1.000,00		
	Totale MISSIONE 99 - Servizi per conto terzi		577,80	competenza	0,00	1.000,00	1.000,00	1.000,00
				di cui già imp.		0,00	0,00	0,00
				di cui F.P.V.	0,00	0,00	0,00	0,00
				cassa		1.000,00		
	Totale RESPONSABILE DI SERVIZIO: 78000 - SETTORE RELAZIONI ESTERNE E MARKETING DEL TERRITORIO		646.637,25	competenza	1.321.766,26	547.593,67	512.393,67	261.450,00
				di cui già imp.		28.911,13	25.060,00	0,00
				di cui F.P.V.	0,00	0,00	0,00	0,00
				cassa		758.478,72		

RESPONSABILE DI SERVIZIO: 82000 - SETTORE POLITICHE ABITATIVE

MISSIONE PROGRAMMA TITOLO MACROAGGR.	DENOMINAZIONE	PIANO FINANZIARIO (IV Liv.)	RESIDUI PRESUNTI AL TERMINE DELL'ESERCIZIO PRECEDENTE QUELLO CUI SI RIFERISCE IL BILANCIO		PREVISIONI DEFINITIVE DELL'ANNO PRECEDENTE QUELLO CUI SI RIFERISCE IL BILANCIO	PREVISIONI DEL BILANCIO PLURIENNALE			
						Previsioni dell'anno cui si riferisce il bilancio	Previsioni dell'anno 2026	Previsioni dell'anno 2027	
CAPITOLO									
MISSIONE 8: Aspetto del territorio ed edilizia abitativa									
PROGRAMMA 1: Urbanistica e assetto del territorio									
TITOLO 1: Spese correnti									
MACROAGGREGATO 9: Rimborsi e poste correttive delle entrate									
8 1 1 9	RIMBORSI A PRIVATI DIRITTI DI SEGRETERIA POLITICHE	U.1.09.99.04.000	0,00	competenza	2.000,00	2.000,00	2.000,00	2.000,00	2.000,00
10801350	ABITATIVE NON DOVUTI O VERSATI IN ECCESSO			di cui già imp.		0,00	0,00	0,00	0,00
	Resp. proc.: 82010 - S.O. SVILUPPO E PROGETTUALITA'			di cui F.P.V.	0,00	0,00	0,00	0,00	0,00
	ABITATIVE			cassa		0,00			
Totale MACROAGGREGATO 9 - Rimborsi e poste correttive delle entrate			0,00	competenza	2.000,00	2.000,00	2.000,00	2.000,00	2.000,00
				di cui già imp.		0,00	0,00	0,00	0,00
				di cui F.P.V.	0,00	0,00	0,00	0,00	0,00
				cassa		0,00			
Totale TITOLO 1 - Spese correnti			0,00	competenza	2.000,00	2.000,00	2.000,00	2.000,00	2.000,00
				di cui già imp.		0,00	0,00	0,00	0,00
				di cui F.P.V.	0,00	0,00	0,00	0,00	0,00
				cassa		0,00			
Totale PROGRAMMA 1 - Urbanistica e assetto del territorio			0,00	competenza	2.000,00	2.000,00	2.000,00	2.000,00	2.000,00
				di cui già imp.		0,00	0,00	0,00	0,00
				di cui F.P.V.	0,00	0,00	0,00	0,00	0,00
				cassa		0,00			
PROGRAMMA 2: Edilizia residenziale pubblica e locale e piani di edilizia economico-									
TITOLO 2: Spese in conto capitale									
MACROAGGREGATO 2: Investimenti fissi lordi									
8 2 2 2	MANUTENZIONE PER RIPRISTINO ALLOGGI ERP	U.2.02.01.09.000	1.405.800,00	competenza	1.535.934,29	0,00	0,00	0,00	0,00
20802030	Resp. proc.: 82010 - S.O. SVILUPPO E PROGETTUALITA'			di cui già imp.		0,00	0,00	0,00	0,00
	ABITATIVE			di cui F.P.V.	0,00	0,00	0,00	0,00	0,00
				cassa		786.927,30			
8 2 2 2	RIQUALIFICAZIONE IMMOBILE ERP P.LE MARSALA 5	U.2.02.01.09.000	0,00	competenza	700.000,00	0,00	0,00	0,00	0,00
20802060	Resp. proc.: 82010 - S.O. SVILUPPO E PROGETTUALITA'			di cui già imp.		0,00	0,00	0,00	0,00
	ABITATIVE			di cui F.P.V.	0,00	0,00	0,00	0,00	0,00
				cassa		0,00			
8 2 2 2	TRASFERIMENTO PER PROGRAMMA DI RIQUALIFICAZIONE	U.2.02.01.09.000	7.058,65	competenza	0,00	0,00	0,00	0,00	0,00
20802080	URBANA PER ALLOGGI A CANONE SOSTENIBILE (PRUACS)			di cui già imp.		0,00	0,00	0,00	0,00
	Resp. proc.: 82010 - S.O. SVILUPPO E PROGETTUALITA'			di cui F.P.V.	0,00	0,00	0,00	0,00	0,00
	ABITATIVE			cassa		0,00			
8 2 2 2	RIPRISTINO E MANUTENZIONE ALLOGGI ERP	U.2.02.01.09.000	1.528.512,99	competenza	4.252.491,18	0,00	0,00	0,00	0,00
20802170	Resp. proc.: 82010 - S.O. SVILUPPO E PROGETTUALITA'			di cui già imp.		0,00	0,00	0,00	0,00
	ABITATIVE			di cui F.P.V.	0,00	0,00	0,00	0,00	0,00
				cassa		772.331,26			

RESPONSABILE DI SERVIZIO: 82000 - SETTORE POLITICHE ABITATIVE (segue)

MISSIONE PROGRAMMA TITOLO MACROAGGR.	CAPITOLO	DENOMINAZIONE	PIANO FINANZIARIO (IV Liv.)	RESIDUI PRESUNTI AL TERMINE DELL'ESERCIZIO PRECEDENTE QUELLO CUI SI RIFERISCE IL BILANCIO		PREVISIONI DEFINITIVE DELL'ANNO PRECEDENTE QUELLO CUI SI RIFERISCE IL BILANCIO	PREVISIONI DEL BILANCIO PLURIENNALE		
							Previsioni dell'anno cui si riferisce il bilancio	Previsioni dell'anno 2026	Previsioni dell'anno 2027
8 2 2 2	20802180	INTERVENTI ERP DA RIMOZIONE VINCOLI Resp. proc.: 82010 - S.O. SVILUPPO E PROGETTUALITA' ABITATIVE	U.2.02.01.09.000	0,00	competenza di cui già imp. di cui F.P.V. cassa	115.084,63 0,00	85.000,00 0,00 0,00	85.000,00 0,00 0,00	85.000,00 0,00 0,00
8 2 2 2	20802190	PNRR M5C2 2.3- MAS -PROGRAMMA INNOVATIVO NAZIONALE PER LA QUALITA' DELL'ABITARE- Art. 1 Commi 437 e seguenti, Legge N.160 del 27/12/2019 - CUP H94F21000010003 Resp. proc.: 82010 - S.O. SVILUPPO E PROGETTUALITA' ABITATIVE	U.2.02.01.09.000	227.871,46	competenza di cui già imp. di cui F.P.V. cassa	273.680,00 0,00	0,00 0,00 8.293,33	0,00 0,00 0,00	0,00 0,00 0,00
8 2 2 2	20802191	PROGRAMMA INNOVATIVO NAZIONALE PER LA QUALITA' DELL'ABITARE-(ACER PARMA)-Art. 1 Commi 437 e seguenti, Legge N.160 del 27/12/2019 Resp. proc.: 82010 - S.O. SVILUPPO E PROGETTUALITA' ABITATIVE	U.2.02.01.09.000	501.855,05	competenza di cui già imp. di cui F.P.V. cassa	564.235,20 0,00	0,00 0,00 0,00	0,00 0,00 0,00	0,00 0,00 0,00
8 2 2 2	20802200	PNC- PROGRAMMA "VERDE SICURO E SOCIALE: RIQUALIFICAZIONE DELL'EDILIZIA RESIDENZIALE PUBBLICA" BORGO SAN GIUSEPPE CUP H97H21007620006 Resp. proc.: 82010 - S.O. SVILUPPO E PROGETTUALITA' ABITATIVE	U.2.02.01.09.000	762.625,25	competenza di cui già imp. di cui F.P.V. cassa	762.625,25 0,00	484.564,95 484.564,95 0,00	0,00 0,00 0,00	0,00 0,00 0,00
8 2 2 2	20802205	PNC- PROGRAMMA "VERDE SICURO E SOCIALE: RIQUALIFICAZIONE DELL'EDILIZIA RESIDENZIALE PUBBLICA" - VICOLO ASDENTE CUP H97H21007630006 Resp. proc.: 82010 - S.O. SVILUPPO E PROGETTUALITA' ABITATIVE	U.2.02.01.09.000	400.336,86	competenza di cui già imp. di cui F.P.V. cassa	400.336,86 0,00	232.500,00 232.500,00 0,00	0,00 0,00 0,00	0,00 0,00 0,00
8 2 2 2	20802210	PROGRAMMA "VERDE SICURO E SOCIALE: RIQUALIFICAZIONE DELL'EDILIZIA RESIDENZIALE PUBBLICA" Resp. proc.: 82010 - S.O. SVILUPPO E PROGETTUALITA' ABITATIVE	U.2.02.01.09.000	326.173,57	competenza di cui già imp. di cui F.P.V. cassa	326.173,57 0,00	0,00 0,00 0,00	0,00 0,00 0,00	0,00 0,00 0,00
8 2 2 2	20802215	PNC- PROGRAMMA "VERDE SICURO E SOCIALE: RIQUALIFICAZIONE DELL'EDILIZIA RESIDENZIALE PUBBLICA" VIA DEL GARDA CUP H97H21007610006 Resp. proc.: 82010 - S.O. SVILUPPO E PROGETTUALITA' ABITATIVE	U.2.02.01.09.000	416.725,55	competenza di cui già imp. di cui F.P.V. cassa	416.725,55 0,00	186.808,48 186.808,48 0,00	0,00 0,00 0,00	0,00 0,00 0,00

RESPONSABILE DI SERVIZIO: 82000 - SETTORE POLITICHE ABITATIVE (segue)

MISSIONE PROGRAMMA TITOLO MACROAGGR.	CAPITOLO	DENOMINAZIONE	PIANO FINANZIARIO (IV Liv.)	RESIDUI PRESUNTI AL TERMINE DELL'ESERCIZIO PRECEDENTE QUELLO CUI SI RIFERISCE IL BILANCIO	PREVISIONI DEFINITIVE DELL'ANNO PRECEDENTE QUELLO CUI SI RIFERISCE IL BILANCIO	PREVISIONI DEL BILANCIO PLURIENNALE			
						Previsioni dell'anno cui si riferisce il bilancio	Previsioni dell'anno 2026	Previsioni dell'anno 2027	
		Totale MACROAGGREGATO 2 - Investimenti fissi lordi		5.576.959,38	competenza di cui già imp. di cui F.P.V. cassa	9.347.286,53	988.873,43 903.873,43 0,00 2.471.425,32	85.000,00 0,00 0,00 0,00	85.000,00 0,00 0,00 0,00
		MACROAGGREGATO 3: Contributi agli investimenti							
8 2 2 3	20802193	PNRR M5C2 2.3-PROGRAMMA INNOVATIVO NAZIONALE PER LA QUALITA' DELL'ABITARE (TRASFERIMENTO AD ASP) -Art. 1 Commi 437 e seguenti, Legge N.160 del 27/12/19-POLO TECNOLOGICO INNOVATIVO- CUP E93G21000320005 Resp. proc.: 82010 - S.O. SVILUPPO E PROGETTUALITA' ABITATIVE	U.2.03.01.02.000	1.546.962,00	competenza di cui già imp. di cui F.P.V. cassa	1.546.962,00 0,00	257.038,00 257.038,00 0,00 257.038,00	0,00 0,00 0,00 0,00	0,00 0,00 0,00 0,00
8 2 2 3	20802194	PNRR M5C2 2.3-PROGRAMMA INNOVATIVO NAZIONALE PER LA QUALITA' DELL'ABITARE (TRASFERIMENTO AD ASP) -Art. 1 Commi 437 e seguenti, Legge N.160 del 27/12/19-PARCO INTERGENERAZIONE VILLA PARMA CUP E93G21000310006 Resp. proc.: 82010 - S.O. SVILUPPO E PROGETTUALITA' ABITATIVE	U.2.03.01.02.000	205.664,18	competenza di cui già imp. di cui F.P.V. cassa	330.500,00 0,00	180.000,00 180.000,00 0,00 180.000,00	72.900,00 72.900,00 0,00 0,00	0,00 0,00 0,00 0,00
8 2 2 3	20802195	PNRR M5C2 2.3-MAS-PROGRAMMA INNOVATIVO NAZIONALE PER LA QUALITA' DELL'ABITARE (TRASFERIMENTO A PARMAINFRASTRUTTURE)-Art. 1 Commi 437 e seguenti, Legge N.160 del 27/12/2019 - CUP D93E22000030003 Resp. proc.: 82010 - S.O. SVILUPPO E PROGETTUALITA' ABITATIVE	U.2.03.03.01.000	1.768.799,37	competenza di cui già imp. di cui F.P.V. cassa	2.787.935,18 0,00	1.904.060,78 1.904.060,78 0,00 1.904.060,78	616.734,94 616.734,94 0,00 0,00	0,00 0,00 0,00 0,00
8 2 2 3	20802196	PNRR M5C2 2.3-PROGRAMMA INNOVATIVO NAZIONALE PER LA QUALITA' DELL'ABITARE (TRASFERIMENTO AD ASP) -Art. 1 Commi 437 e seguenti, Legge N.160 del 27/12/2019-MAS2 SENIOR COURT - CUP E93E21000010001 Resp. proc.: 82010 - S.O. SVILUPPO E PROGETTUALITA' ABITATIVE	U.2.03.01.02.000	2.256.880,48	competenza di cui già imp. di cui F.P.V. cassa	3.574.797,00 0,00	2.220.000,00 2.220.000,00 0,00 2.220.000,00	488.203,00 488.203,00 0,00 0,00	0,00 0,00 0,00 0,00
8 2 2 3	20802197	PROGRAMMA INNOVATIVO NAZIONALE PER LA QUALITA' DELL'ABITARE (TRASFERIMENTO A PARMAINFRASTRUTTURE)-Art. 1 Commi 437 e seguenti, Legge N.160 del 27/12/2019 Resp. proc.: 82010 - S.O. SVILUPPO E PROGETTUALITA' ABITATIVE	U.2.03.03.01.000	1.198.168,24	competenza di cui già imp. di cui F.P.V. cassa	1.822.469,70 0,00	1.145.895,30 1.145.895,30 0,00 0,00	566.689,20 566.689,20 0,00 0,00	0,00 0,00 0,00 0,00
8 2 2 3	20802198	PROGRAMMA INNOVATIVO NAZIONALE PER LA QUALITA' DELL'ABITARE (TRASFERIMENTO AD ASP)-Art. 1 Commi 437 e seguenti, Legge N.160 del 27/12/2019 Resp. proc.: 82010 - S.O. SVILUPPO E PROGETTUALITA' ABITATIVE	U.2.03.01.02.000	1.311.358,76	competenza di cui già imp. di cui F.P.V. cassa	1.726.631,47 0,00	999.620,00 999.620,00 0,00 0,00	529.389,10 529.389,10 0,00 0,00	0,00 0,00 0,00 0,00

RESPONSABILE DI SERVIZIO: 82000 - SETTORE POLITICHE ABITATIVE (segue)

MISSIONE PROGRAMMA TITOLO MACROAGGR.	DENOMINAZIONE	PIANO FINANZIARIO (IV Liv.)	RESIDUI PRESUNTI AL TERMINE DELL'ESERCIZIO PRECEDENTE QUELLO CUI SI RIFERISCE IL BILANCIO	PREVISIONI DEFINITIVE DELL'ANNO PRECEDENTE QUELLO CUI SI RIFERISCE IL BILANCIO	PREVISIONI DEL BILANCIO PLURIENNALE			
					Previsioni dell'anno cui si riferisce il bilancio	Previsioni dell'anno 2026	Previsioni dell'anno 2027	
CAPITOLO								
8 2 2 3 20802199	RER-PROGRAMMA INNOVATIVO PER LA QUALITA' DELL'ABITARE (TRASFERIMENTO A PARMA INFRASTRUTTURE)	U.2.03.03.01.000	823.322,44	competenza di cui già imp. di cui F.P.V. cassa	1.000.000,00 0,00	0,00 0,00 0,00	0,00 0,00 0,00	0,00 0,00 0,00
	Resp. proc.: 82010 - S.O. SVILUPPO E PROGETTUALITA' ABITATIVE							
	Totale MACROAGGREGATO 3 - Contributi agli investimenti		9.111.155,47	competenza di cui già imp. di cui F.P.V. cassa	12.789.295,35 0,00	6.706.614,08 6.706.614,08 0,00	2.273.916,24 2.273.916,24 0,00	0,00 0,00 0,00
	MACROAGGREGATO 5: Altre spese in conto capitale							
8 2 2 5 20802140	RIMBORSI CORRISPETTIVI RIMOZIONE VINCOLI NON DOVUTI O VERSATI IN ECCESSO	U.2.05.04.04.000	0,00	competenza di cui già imp. di cui F.P.V. cassa	10.000,00 0,00	5.000,00 0,00 0,00	5.000,00 0,00 0,00	5.000,00 0,00 0,00
	Resp. proc.: 82010 - S.O. SVILUPPO E PROGETTUALITA' ABITATIVE							
8 2 2 5 79902386	FPV - PROGRAMMA INNOVATIVO NAZIONALE PER LA QUALITA' DELL'ABITARE (TRASFERIMENTO AD ASP)-Art. 1 Commi 437 e seguenti, Legge N.160 del 27/12/2019	U.2.05.02.01.000	0,00	competenza di cui già imp. di cui F.P.V. cassa	1.529.009,10 1.529.009,10	529.389,10 0,00 529.389,10	0,00 0,00 0,00	0,00 0,00 0,00
	Resp. proc.: 82010 - S.O. SVILUPPO E PROGETTUALITA' ABITATIVE							
8 2 2 5 79902395	FPV - PROGRAMMA INNOVATIVO NAZIONALE PER LA QUALITA' DELL'ABITARE (TRASFERIMENTO A PARMAINFRASSTRUTTURE)-Art. 1 Commi 437 e seguenti, Legge N.160 del 27/12/2019	U.2.05.02.01.000	0,00	competenza di cui già imp. di cui F.P.V. cassa	1.712.584,50 1.712.584,50	566.689,20 0,00 566.689,20	0,00 0,00 0,00	0,00 0,00 0,00
	Resp. proc.: 82010 - S.O. SVILUPPO E PROGETTUALITA' ABITATIVE							
	Totale MACROAGGREGATO 5 - Altre spese in conto capitale		0,00	competenza di cui già imp. di cui F.P.V. cassa	3.251.593,60 3.241.593,60	1.101.078,30 0,00 1.096.078,30	5.000,00 0,00 0,00	5.000,00 0,00 0,00
	Totale TITOLO 2 - Spese in conto capitale		14.688.114,85	competenza di cui già imp. di cui F.P.V. cassa	25.388.175,48 3.241.593,60	8.796.565,81 7.610.487,51 1.096.078,30	2.363.916,24 2.273.916,24 0,00	90.000,00 0,00 0,00
	Totale PROGRAMMA 2 - Edilizia residenziale pubblica e locale e piani di edilizia economica-popolare		14.688.114,85	competenza di cui già imp. di cui F.P.V. cassa	25.388.175,48 3.241.593,60	8.796.565,81 7.610.487,51 1.096.078,30	2.363.916,24 2.273.916,24 0,00	90.000,00 0,00 0,00

RESPONSABILE DI SERVIZIO: 82000 - SETTORE POLITICHE ABITATIVE (segue)

MISSIONE PROGRAMMA TITOLO MACROAGGR.	DENOMINAZIONE	PIANO FINANZIARIO (IV Liv.)	RESIDUI PRESUNTI AL TERMINE DELL'ESERCIZIO PRECEDENTE QUELLO CUI SI RIFERISCE IL BILANCIO		PREVISIONI DEFINITIVE DELL'ANNO PRECEDENTE QUELLO CUI SI RIFERISCE IL BILANCIO	PREVISIONI DEL BILANCIO PLURIENNALE		
						Previsioni dell'anno cui si riferisce il bilancio	Previsioni dell'anno 2026	Previsioni dell'anno 2027
CAPITOLO								
Totale MISSIONE 8 - Assetto del territorio ed edilizia abitativa			14.688.114,85	competenza	25.390.175,48	8.798.565,81	2.365.916,24	92.000,00
				di cui già imp.		7.610.487,51	2.273.916,24	0,00
				di cui F.P.V.	3.241.593,60	1.096.078,30	0,00	0,00
				cassa		7.032.524,10		
MISSIONE 12:	Diritti sociali, politiche sociali e famiglia							
PROGRAMMA 3:	Interventi per gli anziani							
TITOLO 2:	Spese in conto capitale							
MACROAGGREGATO 2:	Investimenti fissi lordi							
12 3 2 2	REALIZZAZIONE CASE PROTETTE E STRUTTURE	U.2.02.01.09.000	0,00	competenza	0,00	415.561,30	0,00	0,00
21203090	RESIDENZIALI PER ANZIANI			di cui già imp.		415.561,30	0,00	0,00
	Resp. proc.: 82010 - S.O. SVILUPPO E PROGETTUALITA' ABITATIVE			di cui F.P.V.	0,00	0,00	0,00	0,00
				cassa		415.561,30		
Totale MACROAGGREGATO 2 - Investimenti fissi lordi			0,00	competenza	0,00	415.561,30	0,00	0,00
				di cui già imp.		415.561,30	0,00	0,00
				di cui F.P.V.	0,00	0,00	0,00	0,00
				cassa		415.561,30		
Totale TITOLO 2 - Spese in conto capitale			0,00	competenza	0,00	415.561,30	0,00	0,00
				di cui già imp.		415.561,30	0,00	0,00
				di cui F.P.V.	0,00	0,00	0,00	0,00
				cassa		415.561,30		
Totale PROGRAMMA 3 - Interventi per gli anziani			0,00	competenza	0,00	415.561,30	0,00	0,00
				di cui già imp.		415.561,30	0,00	0,00
				di cui F.P.V.	0,00	0,00	0,00	0,00
				cassa		415.561,30		
PROGRAMMA 6:	Interventi per il diritto alla casa							
TITOLO 1:	Spese correnti							
MACROAGGREGATO 3:	Acquisto di beni e servizi							
12 6 1 3	INCARICHI VARI PER PRESTAZIONI PROFESSIONALI	U.1.03.02.11.000	0,00	competenza	10.000,00	0,00	0,00	0,00
11206035	SPECIALISTICHE - POLITICHE ABITATIVE (VEDI CAP. 02104032)			di cui già imp.		0,00	0,00	0,00
	Resp. proc.: 82001 - UFFICIO PIANIFICAZIONE STRATEGIE ABITATIVE			di cui F.P.V.	0,00	0,00	0,00	0,00
				cassa		0,00		
12 6 1 3	POLITICHE ABITATIVE: SPESE PER GESTIONE PATRIMONIO	U.1.03.02.13.000	68.724,11	competenza	72.000,00	60.000,00	60.000,00	60.000,00
11206040	Resp. proc.: 82001 - UFFICIO PIANIFICAZIONE STRATEGIE ABITATIVE			di cui già imp.		0,00	0,00	0,00
				di cui F.P.V.	0,00	0,00	0,00	0,00
				cassa		103.724,18		
12 6 1 3	PROGETTI SOCIALI PER L'ABITARE - GESTIONE	U.1.03.02.99.000	17.812,00	competenza	53.436,00	53.436,00	53.436,00	53.436,00
11206050	Resp. proc.: 82001 - UFFICIO PIANIFICAZIONE STRATEGIE ABITATIVE			di cui già imp.		53.436,00	0,00	0,00
				di cui F.P.V.	0,00	0,00	0,00	0,00
				cassa		17.812,00		

RESPONSABILE DI SERVIZIO: 82000 - SETTORE POLITICHE ABITATIVE (segue)

MISSIONE PROGRAMMA TITOLO MACROAGGR.	DENOMINAZIONE	PIANO FINANZIARIO (IV Liv.)	RESIDUI PRESUNTI AL TERMINE DELL'ESERCIZIO PRECEDENTE QUELLO CUI SI RIFERISCE IL BILANCIO	PREVISIONI DEFINITIVE DELL'ANNO PRECEDENTE QUELLO CUI SI RIFERISCE IL BILANCIO	PREVISIONI DEL BILANCIO PLURIENNALE			
					Previsioni dell'anno cui si riferisce il bilancio	Previsioni dell'anno 2026	Previsioni dell'anno 2027	
CAPITOLO								
Totale MACROAGGREGATO 3 - Acquisto di beni e servizi			86.536,11	competenza di cui già imp. di cui F.P.V. cassa	135.436,00	113.436,00 53.436,00 0,00 121.536,18	113.436,00 0,00 0,00 0,00	113.436,00 0,00 0,00 0,00
MACROAGGREGATO 4: Trasferimenti correnti								
12 6 1 4 11206056	POLITICHE ABITATIVE: TRASFERIMENTI A FAMIGLIE PER EMERGENZA ABITATIVA - CONTRIBUTO REGIONALE (VEDI CAP. 02101410) Resp. proc.: 82001 - UFFICIO PIANIFICAZIONE STRATEGIE ABITATIVE	U.1.04.02.05.000	199.538,10	competenza di cui già imp. di cui F.P.V. cassa	205.538,10 0,00 0,00 0,00	0,00 0,00 0,00 199.538,10	0,00 0,00 0,00 0,00	0,00 0,00 0,00 0,00
12 6 1 4 11206060	PROGETTO AGENZIA PER LA LOCAZIONE:TRASFERIMENTO AD ACER (AVV) Resp. proc.: 82001 - UFFICIO PIANIFICAZIONE STRATEGIE ABITATIVE	U.1.04.01.02.000	130.000,00	competenza di cui già imp. di cui F.P.V. cassa	150.000,00 0,00 0,00 0,00	0,00 0,00 0,00 0,00	0,00 0,00 0,00 0,00	0,00 0,00 0,00 0,00
12 6 1 4 11206070	CONTRIBUTI A SOSTEGNO ALLOGGIO NUCLEI FAMIGLIARI Resp. proc.: 82001 - UFFICIO PIANIFICAZIONE STRATEGIE ABITATIVE	U.1.04.03.02.000	169.200,00	competenza di cui già imp. di cui F.P.V. cassa	338.400,00 0,00 0,00 0,00	338.400,00 338.400,00 0,00 169.200,00	338.400,00 0,00 0,00 0,00	338.400,00 0,00 0,00 0,00
12 6 1 4 11206071	FONDAZIONE PARMA HOUSING CENTER - FONDO DI DOTAZIONE Resp. proc.: 82000 - SETTORE POLITICHE ABITATIVE	U.1.04.04.01.000	0,00	competenza di cui già imp. di cui F.P.V. cassa	10.000,00 0,00 0,00 0,00	0,00 0,00 0,00 0,00	0,00 0,00 0,00 0,00	0,00 0,00 0,00 0,00
12 6 1 4 11206150	POLITICHE ABITATIVE: TRASFERIMENTI AD ACER PER EROGAZIONE FONDI EMERGENZA ABITATIVA (CAP E 02101410 - 02101416E AVV) Resp. proc.: 82001 - UFFICIO PIANIFICAZIONE STRATEGIE ABITATIVE	U.1.04.01.02.000	0,00	competenza di cui già imp. di cui F.P.V. cassa	812.644,95 0,00 0,00 0,00	400.000,00 0,00 0,00 400.000,00	400.000,00 0,00 0,00 0,00	400.000,00 0,00 0,00 0,00
Totale MACROAGGREGATO 4 - Trasferimenti correnti			498.738,10	competenza di cui già imp. di cui F.P.V. cassa	1.516.583,05	738.400,00 338.400,00 0,00 768.738,10	738.400,00 0,00 0,00 0,00	738.400,00 0,00 0,00 0,00
Totale TITOLO 1 - Spese correnti			585.274,21	competenza di cui già imp. di cui F.P.V. cassa	1.652.019,05	851.836,00 391.836,00 0,00 890.274,28	851.836,00 0,00 0,00 0,00	851.836,00 0,00 0,00 0,00
Totale PROGRAMMA 6 - Interventi per il diritto alla casa			585.274,21	competenza di cui già imp. di cui F.P.V. cassa	1.652.019,05	851.836,00 391.836,00 0,00 890.274,28	851.836,00 0,00 0,00 0,00	851.836,00 0,00 0,00 0,00

RESPONSABILE DI SERVIZIO: 82000 - SETTORE POLITICHE ABITATIVE (segue)

MISSIONE PROGRAMMA TITOLO MACROAGGR.	DENOMINAZIONE	PIANO FINANZIARIO (IV Liv.)	RESIDUI PRESUNTI AL TERMINE DELL'ESERCIZIO PRECEDENTE QUELLO CUI SI RIFERISCE IL BILANCIO	PREVISIONI DEFINITIVE DELL'ANNO PRECEDENTE QUELLO CUI SI RIFERISCE IL BILANCIO	PREVISIONI DEL BILANCIO PLURIENNALE			
					Previsioni dell'anno cui si riferisce il bilancio	Previsioni dell'anno 2026	Previsioni dell'anno 2027	
CAPITOLO								
	Totale MISSIONE 12 - Diritti sociali, politiche sociali e famiglia		585.274,21	competenza di cui già imp. di cui F.P.V. cassa	1.652.019,05 0,00	1.267.397,30 807.397,30 0,00 1.305.835,58	851.836,00 0,00 0,00	851.836,00 0,00 0,00
MISSIONE 20:	Fondi e accantonamenti							
PROGRAMMA 3:	Altri fondi							
TITOLO 2:	Spese in conto capitale							
MACROAGGREGATO 2:	Investimenti fissi lordi							
20 3 2 2	INTERVENTI ERP DA ALIENAZIONE PEEP E PIP	U.2.02.01.09.000	0,00	competenza	50.000,00	85.000,00	85.000,00	85.000,00
22003001	Resp. proc.: 82010 - S.O. SVILUPPO E PROGETTUALITA' ABITATIVE			di cui già imp.		0,00	0,00	0,00
				di cui F.P.V.	0,00	0,00	0,00	0,00
				cassa		0,00		0,00
	Totale MACROAGGREGATO 2 - Investimenti fissi lordi		0,00	competenza di cui già imp. di cui F.P.V. cassa	50.000,00 0,00 0,00 0,00	85.000,00 0,00 0,00 0,00	85.000,00 0,00 0,00	85.000,00 0,00 0,00
	Totale TITOLO 2 - Spese in conto capitale		0,00	competenza di cui già imp. di cui F.P.V. cassa	50.000,00 0,00 0,00 0,00	85.000,00 0,00 0,00 0,00	85.000,00 0,00 0,00	85.000,00 0,00 0,00
	Totale PROGRAMMA 3 - Altri fondi		0,00	competenza di cui già imp. di cui F.P.V. cassa	50.000,00 0,00 0,00 0,00	85.000,00 0,00 0,00 0,00	85.000,00 0,00 0,00	85.000,00 0,00 0,00
	Totale MISSIONE 20 - Fondi e accantonamenti		0,00	competenza di cui già imp. di cui F.P.V. cassa	50.000,00 0,00 0,00 0,00	85.000,00 0,00 0,00 0,00	85.000,00 0,00 0,00	85.000,00 0,00 0,00
	Totale RESPONSABILE DI SERVIZIO: 82000 - SETTORE POLITICHE ABITATIVE		15.273.389,06	competenza di cui già imp. di cui F.P.V. cassa	27.092.194,53 3.241.593,60	10.150.963,11 8.417.884,81 1.096.078,30 8.338.359,68	3.302.752,24 2.273.916,24 0,00	1.028.836,00 0,00 0,00

RESPONSABILE DI SERVIZIO: 83000 - SETTORE OPERE PUBBLICHE

MISSIONE PROGRAMMA TITOLO MACROAGGR.	DENOMINAZIONE	PIANO FINANZIARIO (IV Liv.)	RESIDUI PRESUNTI AL TERMINE DELL'ESERCIZIO PRECEDENTE QUELLO CUI SI RIFERISCE IL BILANCIO		PREVISIONI DEFINITIVE DELL'ANNO PRECEDENTE QUELLO CUI SI RIFERISCE IL BILANCIO	PREVISIONI DEL BILANCIO PLURIENNALE			
						Previsioni dell'anno cui si riferisce il bilancio	Previsioni dell'anno 2026	Previsioni dell'anno 2027	
CAPITOLO									
MISSIONE 1:	 SERVIZI istituzionali, generali e di gestione								
PROGRAMMA 2:	 Segreteria generale								
TITOLO 2:	 Spese in conto capitale								
MACROAGGREGATO 2:	 Investimenti fissi lordi								
1 2 2 2	MANUTENZIONE E ADEGUAMENTO ARCHIVI COMUNALI	U.2.02.01.09.000	47.380,00	competenza	0,00	0,00	0,00	0,00	
20102030	Resp. proc.: 83000 - SETTORE OPERE PUBBLICHE			di cui già imp.		0,00	0,00	0,00	
				di cui F.P.V.	0,00	0,00	0,00	0,00	
				cassa		47.380,00			
1 2 2 2	IL COMPLESSO DELL'OSPEDALE VECCHIO-DISTRETTO	U.2.02.01.09.000	101.296,19	competenza	0,00	0,00	0,00	0,00	
20102050	DELLA MEMORIA SOCIALE, CIVILE E POPOLARE -			di cui già imp.		0,00	0,00	0,00	
	RECUPERO E RIQUALIFICAZIONE ARCHITETTONICA DELLA			di cui F.P.V.	0,00	0,00	0,00	0,00	
	CROCIERA PER LA TRASFORMAZIONE IN GALLERIA			cassa		101.296,19			
	CULTURALE								
	Resp. proc.: 83000 - SETTORE OPERE PUBBLICHE								
1 2 2 2	PNRR M5C2 2.1-IL COMPLESSO DELL'OSPEDALE VECCHIO -	U.2.02.01.09.000	3.258.190,19	competenza	3.258.190,20	1.470.000,00	150.000,00	0,00	
20102055	RESTAURO DELLA CROCIERA - LAVORI DI			di cui già imp.		1.470.000,00	150.000,00	0,00	
	COMPLETAMENTO DEL SOTTOCROCIERA E DELL'AREA			di cui F.P.V.	0,00	0,00	0,00	0,00	
	ESTERNA - CUP I93D21000150004			cassa		1.470.000,00			
	Resp. proc.: 83000 - SETTORE OPERE PUBBLICHE								
1 2 2 2	IL COMPLESSO DELL'OSPEDALE VECCHIO - DISTRETTO	U.2.02.01.09.000	5.589.689,55	competenza	6.663.598,94	0,00	0,00	0,00	
20102060	DELLA MEMORIA SOCIALE, CIVILE E POPOLARE -			di cui già imp.		0,00	0,00	0,00	
	RESTAURO E VALORIZZAZIONE 3° E 4° STRALCIO			di cui F.P.V.	0,00	0,00	0,00	0,00	
	Resp. proc.: 83000 - SETTORE OPERE PUBBLICHE			cassa		572.757,31			
	Totale MACROAGGREGATO 2 - Investimenti fissi lordi		8.996.555,93	competenza	9.921.789,14	1.470.000,00	150.000,00	0,00	
				di cui già imp.		1.470.000,00	150.000,00	0,00	
				di cui F.P.V.	0,00	0,00	0,00	0,00	
				cassa		2.191.433,50			
	Totale TITOLO 2 - Spese in conto capitale		8.996.555,93	competenza	9.921.789,14	1.470.000,00	150.000,00	0,00	
				di cui già imp.		1.470.000,00	150.000,00	0,00	
				di cui F.P.V.	0,00	0,00	0,00	0,00	
				cassa		2.191.433,50			
	Totale PROGRAMMA 2 - Segreteria generale		8.996.555,93	competenza	9.921.789,14	1.470.000,00	150.000,00	0,00	
				di cui già imp.		1.470.000,00	150.000,00	0,00	
				di cui F.P.V.	0,00	0,00	0,00	0,00	
				cassa		2.191.433,50			
PROGRAMMA 3:	 Gestione economica, finanziaria, programmazione e provveditorato								
TITOLO 3:	 Spese per incremento di attività finanziarie								
MACROAGGREGATO 1:	 Acquisizioni di attività finanziarie								

RESPONSABILE DI SERVIZIO: 83000 - SETTORE OPERE PUBBLICHE (segue)

MISSIONE PROGRAMMA TITOLO MACROAGGR.	DENOMINAZIONE	PIANO FINANZIARIO (IV Liv.)	RESIDUI PRESUNTI AL TERMINE DELL'ESERCIZIO PRECEDENTE QUELLO CUI SI RIFERISCE IL BILANCIO		PREVISIONI DEFINITIVE DELL'ANNO PRECEDENTE QUELLO CUI SI RIFERISCE IL BILANCIO	PREVISIONI DEL BILANCIO PLURIENNALE		
						Previsioni dell'anno cui si riferisce il bilancio	Previsioni dell'anno 2026	Previsioni dell'anno 2027
CAPITOLO								
1 3 3 1 30103020	TRASFERIMENTO IN CONTO CAPITALE A SOCIETA' CONTROLLATE Resp. proc.: 83000 - SETTORE OPERE PUBBLICHE	U.3.01.01.03.000	1.883.019,00	competenza di cui già imp. di cui F.P.V. cassa	2.800.000,00 0,00 4.138.676,78	3.400.000,00 0,00 0,00 4.138.676,78	3.400.000,00 0,00 0,00 4.138.676,78	3.400.000,00 0,00 0,00 4.138.676,78
Totale MACROAGGREGATO 1 - Acquisizioni di attività finanziarie			1.883.019,00	competenza di cui già imp. di cui F.P.V. cassa	2.800.000,00 0,00 0,00 4.138.676,78	3.400.000,00 0,00 0,00 4.138.676,78	3.400.000,00 0,00 0,00 4.138.676,78	3.400.000,00 0,00 0,00 4.138.676,78
Totale TITOLO 3 - Spese per incremento di attività finanziarie			1.883.019,00	competenza di cui già imp. di cui F.P.V. cassa	2.800.000,00 0,00 0,00 4.138.676,78	3.400.000,00 0,00 0,00 4.138.676,78	3.400.000,00 0,00 0,00 4.138.676,78	3.400.000,00 0,00 0,00 4.138.676,78
Totale PROGRAMMA 3 - Gestione economica, finanziaria, programmazione e provveditorato			1.883.019,00	competenza di cui già imp. di cui F.P.V. cassa	2.800.000,00 0,00 0,00 4.138.676,78	3.400.000,00 0,00 0,00 4.138.676,78	3.400.000,00 0,00 0,00 4.138.676,78	3.400.000,00 0,00 0,00 4.138.676,78
PROGRAMMA 5: Gestione dei beni demaniali e patrimoniali								
TITOLO 2: Spese in conto capitale								
MACROAGGREGATO 2: Investimenti fissi lordi								
1 5 2 2 20105015	IL PONTE DELLE ACQUE - VALORIZZAZIONE DEL PONTE NORD Resp. proc.: 83000 - SETTORE OPERE PUBBLICHE	U.2.02.01.09.000	0,00	competenza di cui già imp. di cui F.P.V. cassa	2.000.000,00 0,00 0,00	2.000.000,00 0,00 0,00 0,00	2.000.000,00 0,00 0,00 0,00	0,00 0,00 0,00 0,00
1 5 2 2 20105030	DEMOLIZIONE EX CIRCOLO MARIANI D'ITALIA DI P.LE CADUTI DEL LAVORO, DESIGILLATURA DEL SUOLO E RINATURALIZZAZIONE AREA Resp. proc.: 83000 - SETTORE OPERE PUBBLICHE	U.2.02.01.09.000	0,00	competenza di cui già imp. di cui F.P.V. cassa	0,00 0,00 0,00	0,00 0,00 0,00 0,00	1.000.000,00 0,00 0,00 0,00	0,00 0,00 0,00 0,00
1 5 2 2 20105060	AMPLIAMENTO DIREZIONALE PER UFFICI COM.LI Resp. proc.: 83000 - SETTORE OPERE PUBBLICHE	U.2.02.01.09.000	18.667,99	competenza di cui già imp. di cui F.P.V. cassa	0,00 0,00 4.965,11	0,00 0,00 0,00 4.965,11	0,00 0,00 0,00 0,00	0,00 0,00 0,00 0,00
1 5 2 2 20105075	DUC A: INTERVENTI EFFICIENTAMENTO ENERGETICO Resp. proc.: 83000 - SETTORE OPERE PUBBLICHE	U.2.02.03.06.000	0,00	competenza di cui già imp. di cui F.P.V. cassa	0,00 0,00 0,00	0,00 0,00 0,00 0,00	1.500.000,00 0,00 0,00 0,00	0,00 0,00 0,00 0,00
1 5 2 2 20105165	NUOVO CENTRO LOGISTICA, DEPOSITI E SERVIZI MANUTENTIVI IN VIA DEL TAGLIO AREA EX MERCATO BESTIAME Resp. proc.: 83000 - SETTORE OPERE PUBBLICHE	U.2.02.01.09.000	0,00	competenza di cui già imp. di cui F.P.V. cassa	3.500.000,00 0,00 0,00	0,00 0,00 0,00 0,00	3.000.000,00 0,00 0,00 0,00	0,00 0,00 0,00 0,00

RESPONSABILE DI SERVIZIO: 83000 - SETTORE OPERE PUBBLICHE (segue)

MISSIONE PROGRAMMA TITOLO MACROAGGR.	DENOMINAZIONE	PIANO FINANZIARIO (IV Liv.)	RESIDUI PRESUNTI AL TERMINE DELL'ESERCIZIO PRECEDENTE QUELLO CUI SI RIFERISCE IL BILANCIO	PREVISIONI DEFINITIVE DELL'ANNO PRECEDENTE QUELLO CUI SI RIFERISCE IL BILANCIO	PREVISIONI DEL BILANCIO PLURIENNALE			
					Previsioni dell'anno cui si riferisce il bilancio	Previsioni dell'anno 2026	Previsioni dell'anno 2027	
CAPITOLO								
Totale MACROAGGREGATO 2 - Investimenti fissi lordi			18.667,99	competenza di cui già imp. di cui F.P.V. cassa	5.500.000,00	2.000.000,00	7.500.000,00	0,00
						0,00	0,00	0,00
					0,00	0,00	0,00	0,00
					4.965,11			
Totale TITOLO 2 - Spese in conto capitale			18.667,99	competenza di cui già imp. di cui F.P.V. cassa	5.500.000,00	2.000.000,00	7.500.000,00	0,00
						0,00	0,00	0,00
					0,00	0,00	0,00	0,00
					4.965,11			
Totale PROGRAMMA 5 - Gestione dei beni demaniali e patrimoniali			18.667,99	competenza di cui già imp. di cui F.P.V. cassa	5.500.000,00	2.000.000,00	7.500.000,00	0,00
						0,00	0,00	0,00
					0,00	0,00	0,00	0,00
					4.965,11			
PROGRAMMA 6:	Ufficio tecnico							
TITOLO 1:	Spese correnti							
MACROAGGREGATO 3:	Acquisto di beni e servizi							
1 6 1 3	LAVORI PUBBLICI: INCENTIVI TECNICI PER FORMAZIONE E SPECIALIZZAZIONE (ART 45 C 7 DLGS 36/2023) - (VEDI CAP. 03599700)	U.1.03.02.04.000	0,00	competenza di cui già imp. di cui F.P.V. cassa	101.100,00	0,00	0,00	0,00
10106302	Resp. proc.: 83000 - SETTORE OPERE PUBBLICHE				0,00	0,00	0,00	0,00
1 6 1 3	LAVORI PUBBLICI: PRESTAZIONI PROFESSIONALI E SPECIALISTICHE, SPESE PER PROVE TECNICHE, COLLAUDI E CONCORSI DI IDEE	U.1.03.02.11.000	199.469,83	competenza di cui già imp. di cui F.P.V. cassa	131.500,61	110.819,73	100.000,00	100.000,00
10106370	Resp. proc.: 83000 - SETTORE OPERE PUBBLICHE				0,00	21.690,00	0,00	0,00
						0,00	0,00	0,00
						120.820,73		
1 6 1 3	PRESTAZIONI PROFESSIONALI E SPECIALISTICHE RIMBORSATI DA PRIVATI (VEDI CAP 03502426)	U.1.03.02.11.000	0,00	competenza di cui già imp. di cui F.P.V. cassa	0,00	10.000,00	0,00	0,00
10106375	Resp. proc.: 83000 - SETTORE OPERE PUBBLICHE				0,00	0,00	0,00	0,00
						0,00	0,00	0,00
						0,00	0,00	0,00
1 6 1 3	LAVORI PUBBLICI: SPESE PER SERVIZI AUSILIARI	U.1.03.02.13.000	0,00	competenza di cui già imp. di cui F.P.V. cassa	900,00	2.000,00	2.000,00	2.000,00
10106420	Resp. proc.: 83000 - SETTORE OPERE PUBBLICHE				0,00	0,00	0,00	0,00
						0,00	0,00	0,00
						126,07		
1 6 1 3	LAVORI PUBBLICI: SPESE DI FUNZIONAMENTO	U.1.03.02.16.000	0,00	competenza di cui già imp. di cui F.P.V. cassa	5.000,00	5.000,00	5.000,00	5.000,00
10106450	Resp. proc.: 83000 - SETTORE OPERE PUBBLICHE				0,00	0,00	0,00	0,00
						0,00	0,00	0,00
						504,01		
Totale MACROAGGREGATO 3 - Acquisto di beni e servizi			199.469,83	competenza di cui già imp. di cui F.P.V. cassa	238.500,61	127.819,73	107.000,00	107.000,00
						21.690,00	0,00	0,00
					0,00	0,00	0,00	0,00
						121.450,81		
MACROAGGREGATO 10:	Altre spese correnti							

RESPONSABILE DI SERVIZIO: 83000 - SETTORE OPERE PUBBLICHE (segue)

MISSIONE PROGRAMMA TITOLO MACROAGGR.	CAPITOLO	DENOMINAZIONE	PIANO FINANZIARIO (IV Liv.)	RESIDUI PRESUNTI AL TERMINE DELL'ESERCIZIO PRECEDENTE QUELLO CUI SI RIFERISCE IL BILANCIO	PREVISIONI DEFINITIVE DELL'ANNO PRECEDENTE QUELLO CUI SI RIFERISCE IL BILANCIO	PREVISIONI DEL BILANCIO PLURIENNALE			
						Previsioni dell'anno cui si riferisce il bilancio	Previsioni dell'anno 2026	Previsioni dell'anno 2027	
1 6 1 10	79902329	FPV - LAVORI PUBBLICI: INCARICHI PROFESSIONALI, SPESE PER PROVE TECNICHE, COLLAUDI E CONCORSI DI IDEE Resp. proc.: 83000 - SETTORE OPERE PUBBLICHE	U.1.10.02.01.000	0,00	competenza di cui già imp. di cui F.P.V. cassa	3.606,57 0,00 3.606,57 0,00	0,00 0,00 0,00 0,00	0,00 0,00 0,00 0,00	0,00 0,00 0,00 0,00
Totale MACROAGGREGATO 10 - Altre spese correnti				0,00	competenza di cui già imp. di cui F.P.V. cassa	3.606,57 0,00 3.606,57 0,00	0,00 0,00 0,00 0,00	0,00 0,00 0,00 0,00	0,00 0,00 0,00 0,00
Totale TITOLO 1 - Spese correnti				199.469,83	competenza di cui già imp. di cui F.P.V. cassa	242.107,18 21.690,00 3.606,57 121.450,81	127.819,73 21.690,00 0,00 121.450,81	107.000,00 0,00 0,00 107.000,00	107.000,00 0,00 0,00 107.000,00
TITOLO 2:		Spese in conto capitale							
MACROAGGREGATO 2:		Investimenti fissi lordi							
1 6 2 2	20106010	ARCHIVIO GENERALE STRADA SANTA MARGHERITA: RINNOVAMENTO IMPIANTI, EFFICIENTAMENTO E REALIZZAZIONE IMPIANTO FOTOVOLTAICO Resp. proc.: 83000 - SETTORE OPERE PUBBLICHE	U.2.02.01.09.000	0,00	competenza di cui già imp. di cui F.P.V. cassa	0,00 0,00 0,00 0,00	0,00 0,00 0,00 0,00	1.000.000,00 0,00 0,00 0,00	0,00 0,00 0,00 0,00
1 6 2 2	20106015	INSTALLAZIONE IMPIANTI FOTOVOLTAICI SU EDIFICI COMUNALI Resp. proc.: 83000 - SETTORE OPERE PUBBLICHE	U.2.02.01.09.000	0,00	competenza di cui già imp. di cui F.P.V. cassa	0,00 0,00 0,00 0,00	1.000.000,00 0,00 0,00 1.000.000,00	1.000.000,00 0,00 0,00 0,00	1.000.000,00 0,00 0,00 0,00
1 6 2 2	20106020	INTEGRAZIONE AL FONDO PER GLI ACCORDI BONARI AI SENSI DELL'ART.31/BIS L. 109/94 Resp. proc.: 83000 - SETTORE OPERE PUBBLICHE	U.2.02.01.09.000	0,00	competenza di cui già imp. di cui F.P.V. cassa	7.537,67 0,00 0,00 0,00	30.000,00 0,00 0,00 30.000,00	30.000,00 0,00 0,00 0,00	30.000,00 0,00 0,00 0,00
1 6 2 2	20106025	DECARBONIZZAZIONE IMPIANTI TERMICI DEGLI EDIFICI COMUNALI Resp. proc.: 83000 - SETTORE OPERE PUBBLICHE	U.2.02.01.09.000	0,00	competenza di cui già imp. di cui F.P.V. cassa	0,00 0,00 0,00 0,00	500.000,00 0,00 0,00 0,00	0,00 0,00 0,00 0,00	0,00 0,00 0,00 0,00
1 6 2 2	20106040	INTERVENTI SU EDIFICI COMUNALI Resp. proc.: 83000 - SETTORE OPERE PUBBLICHE	U.2.02.01.09.000	56.005,00	competenza di cui già imp. di cui F.P.V. cassa	23.523,11 0,00 0,00 0,00	0,00 0,00 0,00 56.005,00	0,00 0,00 0,00 0,00	0,00 0,00 0,00 0,00
1 6 2 2	20106041	CENTRO GIOVANI ESPRIT: SISTEMAZIONE ASCENSORE Resp. proc.: 83000 - SETTORE OPERE PUBBLICHE	U.2.02.01.09.000	49.700,00	competenza di cui già imp. di cui F.P.V. cassa	49.700,00 0,00 0,00 0,00	0,00 0,00 0,00 0,00	0,00 0,00 0,00 0,00	0,00 0,00 0,00 0,00

RESPONSABILE DI SERVIZIO: 83000 - SETTORE OPERE PUBBLICHE (segue)

MISSIONE PROGRAMMA TITOLO MACROAGGR.	CAPITOLO	DENOMINAZIONE	PIANO FINANZIARIO (IV Liv.)	RESIDUI PRESUNTI AL TERMINE DELL'ESERCIZIO PRECEDENTE QUELLO CUI SI RIFERISCE IL BILANCIO	PREVISIONI DEFINITIVE DELL'ANNO PRECEDENTE QUELLO CUI SI RIFERISCE IL BILANCIO	PREVISIONI DEL BILANCIO PLURIENNALE		
						Previsioni dell'anno cui si riferisce il bilancio	Previsioni dell'anno 2026	Previsioni dell'anno 2027
1 6 2 2 20106043	MANUTENZIONE STRAORDINARIA CENTRO GIOVANI ESPRIT Resp. proc.: 83000 - SETTORE OPERE PUBBLICHE	U.2.02.01.09.000	0,00	competenza di cui già imp. di cui F.P.V. cassa	0,00 0,00 0,00 0,00	250.000,00 0,00 0,00 0,00	0,00 0,00 0,00 0,00	0,00 0,00 0,00 0,00
1 6 2 2 20106045	ADEGUAMENTO NORMATIVO CINEMA E TEATRO EDISON Resp. proc.: 83000 - SETTORE OPERE PUBBLICHE	U.2.02.01.09.000	350.000,00	competenza di cui già imp. di cui F.P.V. cassa	350.000,00 0,00 0,00 0,00	0,00 0,00 0,00 0,00	0,00 0,00 0,00 0,00	0,00 0,00 0,00 0,00
1 6 2 2 20106046	INTERVENTI SU EDIFICI COMUNALI :RIQUALIFICAZIONE SERRE DI MARIA LUIGIA-EX SERRE PETITOT Resp. proc.: 83000 - SETTORE OPERE PUBBLICHE	U.2.02.01.09.000	0,00	competenza di cui già imp. di cui F.P.V. cassa	0,00 0,00 0,00 0,00	400.000,00 0,00 0,00 0,00	0,00 0,00 0,00 0,00	0,00 0,00 0,00 0,00
1 6 2 2 20106050	LAVORI PUBBLICI: INCARICHI PROFESSIONALI Resp. proc.: 83000 - SETTORE OPERE PUBBLICHE	U.2.02.03.05.000	852.301,17	competenza di cui già imp. di cui F.P.V. cassa	2.088.515,19 0,00 0,00 0,00	182.918,30 0,00 0,00 164.920,48	100.000,00 0,00 0,00 0,00	110.000,00 0,00 0,00 0,00
1 6 2 2 20106051	INTERVENTI SU EDIFICI COMUNALI: RISTRUTTURAZIONE SPAZIO IPOGEO "EX COBIANCHI" Resp. proc.: 83000 - SETTORE OPERE PUBBLICHE	U.2.02.01.09.000	0,00	competenza di cui già imp. di cui F.P.V. cassa	2.950.000,00 0,00 0,00 0,00	0,00 0,00 0,00 0,00	1.000.000,00 0,00 0,00 0,00	0,00 0,00 0,00 0,00
1 6 2 2 20106065	PORTA STORICA DI VIA BIXIO: RISTRUTTURAZIONE COPERTURA Resp. proc.: 83000 - SETTORE OPERE PUBBLICHE	U.2.02.01.09.000	0,00	competenza di cui già imp. di cui F.P.V. cassa	200.000,00 0,00 0,00 0,00	0,00 0,00 0,00 0,00	0,00 0,00 0,00 0,00	0,00 0,00 0,00 0,00
1 6 2 2 20106100	INTERVENTI DI RIQUALIFICAZIONE E RISTRUTTURAZIONE - COMPRESA RIMOZIONE AMIANTO - EX MUNICIPI, CENTRI CIVICI E CENTRI GIOVANI Resp. proc.: 83000 - SETTORE OPERE PUBBLICHE	U.2.02.01.09.000	164.393,05	competenza di cui già imp. di cui F.P.V. cassa	100.000,00 0,00 0,00 0,00	0,00 0,00 0,00 164.393,05	0,00 0,00 0,00 0,00	0,00 0,00 0,00 0,00
1 6 2 2 20106101	INTERVENTI DI RIMOZIONE AMIANTO IN COPERTURA: CAPANNONI STRADA SANTA MARGHERITA Resp. proc.: 83000 - SETTORE OPERE PUBBLICHE	U.2.02.01.09.000	500.000,00	competenza di cui già imp. di cui F.P.V. cassa	500.000,00 0,00 0,00 0,00	0,00 0,00 0,00 0,00	0,00 0,00 0,00 0,00	0,00 0,00 0,00 0,00
1 6 2 2 20106102	INTERVENTI DI RIMOZIONE AMIANTO IN COPERTURA SU EDIFICI PUBBLICI Resp. proc.: 83000 - SETTORE OPERE PUBBLICHE	U.2.02.01.09.000	0,00	competenza di cui già imp. di cui F.P.V. cassa	500.000,00 0,00 0,00 0,00	500.000,00 0,00 0,00 0,00	0,00 0,00 0,00 0,00	500.000,00 0,00 0,00 0,00
1 6 2 2 20106104	INTERVENTI DI RIQUALIFICAZIONE E RISTRUTTURAZIONE DEL MUNICIPIO SAN LEONARDO Resp. proc.: 83000 - SETTORE OPERE PUBBLICHE	U.2.02.01.09.000	0,00	competenza di cui già imp. di cui F.P.V. cassa	0,00 0,00 0,00 0,00	0,00 0,00 0,00 0,00	0,00 0,00 0,00 0,00	2.500.000,00 0,00 0,00 0,00

RESPONSABILE DI SERVIZIO: 83000 - SETTORE OPERE PUBBLICHE (segue)

MISSIONE PROGRAMMA TITOLO MACROAGGR.	CAPITOLO	DENOMINAZIONE	PIANO FINANZIARIO (IV Liv.)	RESIDUI PRESUNTI AL TERMINE DELL'ESERCIZIO PRECEDENTE QUELLO CUI SI RIFERISCE IL BILANCIO	PREVISIONI DEFINITIVE DELL'ANNO PRECEDENTE QUELLO CUI SI RIFERISCE IL BILANCIO	PREVISIONI DEL BILANCIO PLURIENNALE			
						Previsioni dell'anno cui si riferisce il bilancio	Previsioni dell'anno 2026	Previsioni dell'anno 2027	
1 6 2 2	20106105	CENTRO GIOVANI A BAGANZOLA: ADEGUAMENTO NORMATIVO Resp. proc.: 83000 - SETTORE OPERE PUBBLICHE	U.2.02.01.09.000	0,00	competenza di cui già imp. di cui F.P.V. cassa	0,00 0,00 0,00 0,00	600.000,00 0,00 0,00 0,00	0,00 0,00 0,00 0,00	0,00 0,00 0,00 0,00
1 6 2 2	20106110	PNRR M5C2 2.1-INTERVENTI DI RIQUALIFICAZIONE E RISTRUTTURAZIONE - COMPRESA RIMOZIONE AMIANTO - EX MUNICIPI, CENTRI CIVICI E CENTRI GIOVANI- EX MUNICIPIO DI VIA ZAROTTO - CUP I97H21001150004 Resp. proc.: 83000 - SETTORE OPERE PUBBLICHE	U.2.02.01.09.000	1.307.693,97	competenza di cui già imp. di cui F.P.V. cassa	1.236.733,02 0,00 0,00 0,00	350.000,00 350.000,00 0,00 350.000,00	0,00 0,00 0,00 0,00	0,00 0,00 0,00 0,00
1 6 2 2	20106115	INTERVENTI DI RIQUALIFICAZIONE E RISTRUTTURAZIONE - COMPRESA RIMOZIONE AMIANTO - EX MUNICIPIO DI SAN LAZZARO IN VIA ZAROTTO Resp. proc.: 83000 - SETTORE OPERE PUBBLICHE	U.2.02.01.09.000	275.460,31	competenza di cui già imp. di cui F.P.V. cassa	346.421,25 0,00 0,00 0,00	0,00 0,00 0,00 0,00	0,00 0,00 0,00 0,00	0,00 0,00 0,00 0,00
1 6 2 2	20106150	VILLA GHIDINI-DISTRETTO D'ECCELLENZA DELLE ARTI AUDIOVISIVE BIBLIOTECA DI QUARTIERE (PIANO PERIFERIE) Resp. proc.: 83000 - SETTORE OPERE PUBBLICHE	U.2.02.01.09.000	8.771,68	competenza di cui già imp. di cui F.P.V. cassa	168.276,86 0,00 0,00 0,00	0,00 0,00 0,00 8.771,68	0,00 0,00 0,00 0,00	0,00 0,00 0,00 0,00
1 6 2 2	20106160	RUSTICI PODERE CINGHIO-RESTAURO E RIUSO DEGLI EDIFICI EX RURALI 2°STRALCIO (PIANO PERIFERIE) Resp. proc.: 83000 - SETTORE OPERE PUBBLICHE	U.2.02.01.09.000	5.040,00	competenza di cui già imp. di cui F.P.V. cassa	0,00 0,00 0,00 0,00	0,00 0,00 0,00 5.040,00	0,00 0,00 0,00 0,00	0,00 0,00 0,00 0,00
1 6 2 2	20106170	REALIZZAZIONE NUOVA BIBLIOTECA ALICE NEL QUARTIERE PABLO Resp. proc.: 83000 - SETTORE OPERE PUBBLICHE	U.2.02.01.09.000	1.574.841,51	competenza di cui già imp. di cui F.P.V. cassa	1.551.404,41 0,00 0,00 0,00	1.200.000,00 1.200.000,00 0,00 28.386,16	0,00 0,00 0,00 0,00	0,00 0,00 0,00 0,00
Totale MACROAGGREGATO 2 - Investimenti fissi lordi				5.144.206,69	competenza di cui già imp. di cui F.P.V. cassa	10.072.111,51 0,00 0,00 0,00	5.012.918,30 1.550.000,00 0,00 1.807.516,37	3.130.000,00 0,00 0,00 0,00	4.140.000,00 0,00 0,00 0,00
MACROAGGREGATO 5: Altre spese in conto capitale									
1 6 2 5	79902265	FPV - REALIZZAZIONE NUOVA BIBLIOTECA ALICE NEL QUARTIERE PABLO Resp. proc.: 83000 - SETTORE OPERE PUBBLICHE	U.2.05.02.01.000	0,00	competenza di cui già imp. di cui F.P.V. cassa	1.200.000,00 0,00 1.200.000,00 0,00	0,00 0,00 0,00 0,00	0,00 0,00 0,00 0,00	0,00 0,00 0,00 0,00
Totale MACROAGGREGATO 5 - Altre spese in conto capitale				0,00	competenza di cui già imp. di cui F.P.V. cassa	1.200.000,00 0,00 1.200.000,00 0,00	0,00 0,00 0,00 0,00	0,00 0,00 0,00 0,00	0,00 0,00 0,00 0,00

RESPONSABILE DI SERVIZIO: 83000 - SETTORE OPERE PUBBLICHE (segue)

MISSIONE PROGRAMMA TITOLO MACROAGGR.	DENOMINAZIONE	PIANO FINANZIARIO (IV Liv.)	RESIDUI PRESUNTI AL TERMINE DELL'ESERCIZIO PRECEDENTE QUELLO CUI SI RIFERISCE IL BILANCIO		PREVISIONI DEFINITIVE DELL'ANNO PRECEDENTE QUELLO CUI SI RIFERISCE IL BILANCIO	PREVISIONI DEL BILANCIO PLURIENNALE		
						Previsioni dell'anno cui si riferisce il bilancio	Previsioni dell'anno 2026	Previsioni dell'anno 2027
CAPITOLO								
	Totale TITOLO 2 - Spese in conto capitale		5.144.206,69	competenza di cui già imp. di cui F.P.V. cassa	11.272.111,51	5.012.918,30 1.550.000,00 0,00 1.807.516,37	3.130.000,00 0,00 0,00 0,00	4.140.000,00 0,00 0,00 0,00
	Totale PROGRAMMA 6 - Ufficio tecnico		5.343.676,52	competenza di cui già imp. di cui F.P.V. cassa	11.514.218,69	5.140.738,03 1.571.690,00 0,00 1.928.967,18	3.237.000,00 0,00 0,00 0,00	4.247.000,00 0,00 0,00 0,00
	Totale MISSIONE 1 - Servizi istituzionali, generali e di gestione		16.241.919,44	competenza di cui già imp. di cui F.P.V. cassa	29.736.007,83	12.010.738,03 3.041.690,00 0,00 8.264.042,57	14.287.000,00 150.000,00 0,00 0,00	7.647.000,00 0,00 0,00 0,00
MISSIONE 3:	Ordine pubblico e sicurezza							
PROGRAMMA 1:	Polizia locale e amministrativa							
TITOLO 2:	Spese in conto capitale							
MACROAGGREGATO 2:	Investimenti fissi lordi							
3 1 2 2	SEDE POLIZIA LOCALE: ADEGUAMENTO NORMATIVO	U.2.02.01.09.000	0,00	competenza	0,00	250.000,00	0,00	0,00
20301040	Resp. proc.: 83000 - SETTORE OPERE PUBBLICHE			di cui già imp.		0,00	0,00	0,00
				di cui F.P.V.	0,00	0,00	0,00	0,00
				cassa		0,00		0,00
3 1 2 2	REALIZZAZIONE NUOVA SEDE DESTINATA AL CORPO DI	U.2.02.01.09.000	0,00	competenza	0,00	4.000.000,00	0,00	1.500.000,00
20301110	POLIZIA LOCALE C/O EX SCALO MERCI			di cui già imp.		0,00	0,00	0,00
	Resp. proc.: 83000 - SETTORE OPERE PUBBLICHE			di cui F.P.V.	0,00	0,00	0,00	0,00
				cassa		0,00		0,00
	Totale MACROAGGREGATO 2 - Investimenti fissi lordi		0,00	competenza di cui già imp. di cui F.P.V. cassa	0,00	4.250.000,00 0,00 0,00 0,00	0,00 0,00 0,00 0,00	1.500.000,00 0,00 0,00 0,00
	Totale TITOLO 2 - Spese in conto capitale		0,00	competenza di cui già imp. di cui F.P.V. cassa	0,00	4.250.000,00 0,00 0,00 0,00	0,00 0,00 0,00 0,00	1.500.000,00 0,00 0,00 0,00
	Totale PROGRAMMA 1 - Polizia locale e amministrativa		0,00	competenza di cui già imp. di cui F.P.V. cassa	0,00	4.250.000,00 0,00 0,00 0,00	0,00 0,00 0,00 0,00	1.500.000,00 0,00 0,00 0,00
	Totale MISSIONE 3 - Ordine pubblico e sicurezza		0,00	competenza di cui già imp. di cui F.P.V. cassa	0,00	4.250.000,00 0,00 0,00 0,00	0,00 0,00 0,00 0,00	1.500.000,00 0,00 0,00 0,00

RESPONSABILE DI SERVIZIO: 83000 - SETTORE OPERE PUBBLICHE (segue)

MISSIONE PROGRAMMA TITOLO MACROAGGR.	CAPITOLO	DENOMINAZIONE	PIANO FINANZIARIO (IV Liv.)	RESIDUI PRESUNTI AL TERMINE DELL'ESERCIZIO PRECEDENTE QUELLO CUI SI RIFERISCE IL BILANCIO	PREVISIONI DEFINITIVE DELL'ANNO PRECEDENTE QUELLO CUI SI RIFERISCE IL BILANCIO	PREVISIONI DEL BILANCIO PLURIENNALE			
						Previsioni dell'anno cui si riferisce il bilancio	Previsioni dell'anno 2026	Previsioni dell'anno 2027	
MISSIONE 4:		Istruzione e diritto allo studio							
PROGRAMMA 1:		Istruzione prescolastica							
TITOLO 2:		Spese in conto capitale							
MACROAGGREGATO 2:		Investimenti fissi lordi							
4	1 2 2	RISTRUTTURAZIONE EX CENTRO CIVICO FOGNANO PER SCUOLA MATERNA FOGNANO I.C.BOCCHI Resp. proc.: 83000 - SETTORE OPERE PUBBLICHE	U.2.02.01.09.000	853.778,31	competenza di cui già imp. di cui F.P.V. cassa	1.224.968,59 0,00 0,00 346.464,11	0,00 0,00 0,00 0,00	0,00 0,00 0,00 0,00	0,00 0,00 0,00 0,00
4	1 2 2	INTERVENTI DI ADEGUAMENTO NORMATIVO SISMICO, IMPIANTISTICA ED EFFICIENTAMENTO ENERGETICO (OBIETTIVO PAES E SCUOLE SICURE)-SCUOLE MATERNE Resp. proc.: 83000 - SETTORE OPERE PUBBLICHE	U.2.02.01.09.000	0,00	competenza di cui già imp. di cui F.P.V. cassa	0,00 0,00 0,00 45.619,59	800.000,00 0,00 0,00 0,00	0,00 0,00 0,00 0,00	0,00 0,00 0,00 0,00
4	1 2 2	PNRR M2C4 I2.2-INTERVENTI DI ADEGUAMENTO NORMATIVO SISMICO, IMPIANTISTICA ED EFFICIENTAMENTO ENERGETICO-SCUOLA AGAZZI CUP I96J20000650001 Resp. proc.: 83000 - SETTORE OPERE PUBBLICHE	U.2.02.01.09.000	600.000,00	competenza di cui già imp. di cui F.P.V. cassa	300.509,78 0,00 0,00 0,00	0,00 0,00 0,00 0,00	0,00 0,00 0,00 0,00	0,00 0,00 0,00 0,00
4	1 2 2	PNRR M2C4-2.2 -INTERVENTI DI ADEGUAMENTO NORMATIVO SISMICO, IMPIANTISTICA ED EFFICIENTAMENTO ENERGETICO (OBIETTIVO PAES E SCUOLE SICURE)-SCUOLE MATERNE E NIDI CUP I94E21018950001 Resp. proc.: 83000 - SETTORE OPERE PUBBLICHE	U.2.02.01.09.000	0,00	competenza di cui già imp. di cui F.P.V. cassa	210.000,00 0,00 0,00 0,00	0,00 0,00 0,00 0,00	0,00 0,00 0,00 0,00	0,00 0,00 0,00 0,00
Totale MACROAGGREGATO 2 - Investimenti fissi lordi				1.453.778,31	competenza di cui già imp. di cui F.P.V. cassa	1.735.478,37 0,00 0,00 392.083,70	800.000,00 0,00 0,00 0,00	0,00 0,00 0,00 0,00	0,00 0,00 0,00 0,00
Totale TITOLO 2 - Spese in conto capitale				1.453.778,31	competenza di cui già imp. di cui F.P.V. cassa	1.735.478,37 0,00 0,00 392.083,70	800.000,00 0,00 0,00 0,00	0,00 0,00 0,00 0,00	0,00 0,00 0,00 0,00
Totale PROGRAMMA 1 - Istruzione prescolastica				1.453.778,31	competenza di cui già imp. di cui F.P.V. cassa	1.735.478,37 0,00 0,00 392.083,70	800.000,00 0,00 0,00 0,00	0,00 0,00 0,00 0,00	0,00 0,00 0,00 0,00
PROGRAMMA 2:		Altri ordini di istruzione non universitaria							
TITOLO 2:		Spese in conto capitale							
MACROAGGREGATO 2:		Investimenti fissi lordi							

RESPONSABILE DI SERVIZIO: 83000 - SETTORE OPERE PUBBLICHE (segue)

MISSIONE PROGRAMMA TITOLO MACROAGGR.	CAPITOLO	DENOMINAZIONE	PIANO FINANZIARIO (IV Liv.)	RESIDUI PRESUNTI AL TERMINE DELL'ESERCIZIO PRECEDENTE QUELLO CUI SI RIFERISCE IL BILANCIO		PREVISIONI DEFINITIVE DELL'ANNO PRECEDENTE QUELLO CUI SI RIFERISCE IL BILANCIO	PREVISIONI DEL BILANCIO PLURIENNALE		
							Previsioni dell'anno cui si riferisce il bilancio	Previsioni dell'anno 2026	Previsioni dell'anno 2027
4 2 2 2	20402005	SCUOLA FERRARI: INTERVENTI DI ADEGUAMENTO NORMATIVO SISMICO, IMPIANTISTICO ED EFFICIENTAMENTO ENERGETICO Resp. proc.: 83000 - SETTORE OPERE PUBBLICHE	U.2.02.01.09.000	0,00	competenza di cui già imp. di cui F.P.V. cassa	0,00 0,00 0,00 0,00	0,00 0,00 0,00 0,00	4.400.000,00 0,00 0,00 0,00	0,00 0,00 0,00 0,00
4 2 2 2	20402020	INTERVENTI MIGLIORAMENTO SISMICO PALESTRA PICCOLA, SPOGLIATOI E PISCINA SCUOLA PRIMARIA CORAZZA Resp. proc.: 83000 - SETTORE OPERE PUBBLICHE	U.2.02.01.09.000	150.000,00	competenza di cui già imp. di cui F.P.V. cassa	106.366,16 0,00 0,00 0,00	0,00 0,00 0,00 0,00	0,00 0,00 0,00 0,00	0,00 0,00 0,00 0,00
4 2 2 2	20402030	INTERVENTI ADEGUAMENTO NORMATIVO SCUOLA MALPELI Resp. proc.: 83000 - SETTORE OPERE PUBBLICHE	U.2.02.01.09.000	0,00	competenza di cui già imp. di cui F.P.V. cassa	0,00 0,00 0,00 0,00	500.000,00 0,00 0,00 0,00	0,00 0,00 0,00 0,00	0,00 0,00 0,00 0,00
4 2 2 2	20402035	ADEGUAMENTO NORMATIVO SCUOLA SECONDARIA DON CAVALLI Resp. proc.: 83000 - SETTORE OPERE PUBBLICHE	U.2.02.01.09.000	0,00	competenza di cui già imp. di cui F.P.V. cassa	0,00 0,00 0,00 0,00	0,00 0,00 0,00 0,00	0,00 0,00 0,00 0,00	4.300.000,00 0,00 0,00 0,00
4 2 2 2	20402040	INTERVENTI STRUTTURALI SCUOLA VIA SAFFI Resp. proc.: 83000 - SETTORE OPERE PUBBLICHE	U.2.02.01.09.000	0,00	competenza di cui già imp. di cui F.P.V. cassa	0,00 0,00 0,00 0,00	700.000,00 0,00 0,00 0,00	0,00 0,00 0,00 0,00	0,00 0,00 0,00 0,00
4 2 2 2	20402045	NUOVA SEDE CENTRO PROVINCIALE ISTRUZIONE ADULTI (CPIA) Resp. proc.: 83000 - SETTORE OPERE PUBBLICHE	U.2.02.01.09.000	0,00	competenza di cui già imp. di cui F.P.V. cassa	0,00 0,00 0,00 0,00	0,00 0,00 0,00 0,00	0,00 0,00 0,00 0,00	4.000.000,00 0,00 0,00 0,00
4 2 2 2	20402060	REALIZZAZIONE ED INTERVENTI VARI SCUOLE INFANZIA RIL. IVA Resp. proc.: 83000 - SETTORE OPERE PUBBLICHE	U.2.02.01.09.000	8.123,82	competenza di cui già imp. di cui F.P.V. cassa	35.000,00 0,00 0,00 19.682,70	34.000,00 0,00 0,00 0,00	34.000,00 0,00 0,00 0,00	34.000,00 0,00 0,00 0,00
4 2 2 2	20402075	ATUSS: RIQUALIFICAZIONE DELLA SCUOLA SECONDARIA VICINI DI PARMA - POR FESR 2021/2027 - AZIONE 5.1.1 Resp. proc.: 83000 - SETTORE OPERE PUBBLICHE	U.2.02.01.09.000	681.920,00	competenza di cui già imp. di cui F.P.V. cassa	3.791.920,00 0,00 0,00 860.921,98	860.921,98 860.921,98 0,00 860.921,98	767.158,02 767.158,02 0,00 0,00	0,00 0,00 0,00 0,00
4 2 2 2	20402080	ATUSS: RIQUALIFICAZIONE DELLA SCUOLA PRIMARIA DI VIGATTO - POR FESR 2021/2027 - AZIONE 2.1.1 - 2.2.1 - 2.4.1 Resp. proc.: 83000 - SETTORE OPERE PUBBLICHE	U.2.02.01.09.000	1.087.500,00	competenza di cui già imp. di cui F.P.V. cassa	1.087.500,00 0,00 0,00 712.500,00	712.500,00 712.500,00 0,00 712.500,00	0,00 0,00 0,00 0,00	0,00 0,00 0,00 0,00
4 2 2 2	20402090	INTERVENTI DI ADEGUAMENTO NORMATIVO SCUOLA ALBERTELLI- NEWTON: EFFICIENTAMENTO ENERGETICO Resp. proc.: 83000 - SETTORE OPERE PUBBLICHE	U.2.02.01.09.000	605.809,44	competenza di cui già imp. di cui F.P.V. cassa	605.809,44 0,00 0,00 0,00	0,00 0,00 0,00 0,00	0,00 0,00 0,00 0,00	0,00 0,00 0,00 0,00

RESPONSABILE DI SERVIZIO: 83000 - SETTORE OPERE PUBBLICHE (segue)

MISSIONE PROGRAMMA TITOLO MACROAGGR.	CAPITOLO	DENOMINAZIONE	PIANO FINANZIARIO (IV Liv.)	RESIDUI PRESUNTI AL TERMINE DELL'ESERCIZIO PRECEDENTE QUELLO CUI SI RIFERISCE IL BILANCIO	PREVISIONI DEFINITIVE DELL'ANNO PRECEDENTE QUELLO CUI SI RIFERISCE IL BILANCIO	PREVISIONI DEL BILANCIO PLURIENNALE			
						Previsioni dell'anno cui si riferisce il bilancio	Previsioni dell'anno 2026	Previsioni dell'anno 2027	
4 2 2 2	20402150	INTERVENTI DI ADEGUAMENTO NORMATIVO SISMICO, IMPIANTISTICO ED EFFICIENTAMENTO ENERGETICO (OBIETTIVO PAES E SCUOLE SICURE)-SCUOLE PRIMARIE E SECONDARIE Resp. proc.: 83000 - SETTORE OPERE PUBBLICHE	U.2.02.01.09.000	689.014,78	competenza di cui già imp. di cui F.P.V. cassa	2.100.000,00 0,00 0,00 1.096.244,04	1.200.000,00 0,00 0,00	0,00 0,00 0,00	0,00 0,00 0,00
4 2 2 2	20402190	NUOVA SCUOLA SECONDARIA QUARTIERE LUBIANA-CITTADELLA Resp. proc.: 83000 - SETTORE OPERE PUBBLICHE	U.2.02.01.09.000	3.286.499,65	competenza di cui già imp. di cui F.P.V. cassa	3.764.489,44 658.687,25 0,00 87.538,22	658.687,25 658.687,25 0,00	168.875,11 168.875,11 0,00	0,00 0,00 0,00
4 2 2 2	20402195	PNRR M5C2 2.1-NUOVA SCUOLA SECONDARIA QUARTIERE LUBIANA-CITTADELLA CUP I98E18000430004 Resp. proc.: 83000 - SETTORE OPERE PUBBLICHE	U.2.02.01.09.000	5.430.992,00	competenza di cui già imp. di cui F.P.V. cassa	7.143.529,75 3.059.044,03 0,00 3.059.044,03	3.059.044,03 3.059.044,03 0,00	670.047,46 670.047,46 0,00	0,00 0,00 0,00
4 2 2 2	20402196	OPERE DI COMPLETAMENTO NUOVA SCUOLA SECONDARIA QUARTIERE LUBIANA-CITTADELLA Resp. proc.: 83000 - SETTORE OPERE PUBBLICHE	U.2.02.01.09.000	0,00	competenza di cui già imp. di cui F.P.V. cassa	0,00 0,00 0,00 0,00	0,00 0,00 0,00	3.000.000,00 0,00 0,00	0,00 0,00 0,00
4 2 2 2	20402230	INTERVENTI SCUOLA PRIMARIA A.FRANK E SCUOLA MATERNA S.NERI Resp. proc.: 83000 - SETTORE OPERE PUBBLICHE	U.2.02.01.09.000	1.080.447,89	competenza di cui già imp. di cui F.P.V. cassa	1.751.320,17 0,00 0,00 1.080.447,89	0,00 0,00 0,00	0,00 0,00 0,00	0,00 0,00 0,00
4 2 2 2	20402231	INTERVENTI SCUOLA PRIMARIA A.FRANK E SCUOLA MATERNA S.NERI- AREE ESTERNE Resp. proc.: 83000 - SETTORE OPERE PUBBLICHE	U.2.02.01.09.000	350.000,00	competenza di cui già imp. di cui F.P.V. cassa	350.000,00 0,00 0,00 0,00	0,00 0,00 0,00	0,00 0,00 0,00	0,00 0,00 0,00
4 2 2 2	20402245	SCUOLA MICHELI - INTERVENTI ADEGUAMENTO NORMATIVO SISMICO, IMPIANTISTICO ED EFFICIENTAMENTO ENERGETICO Resp. proc.: 83000 - SETTORE OPERE PUBBLICHE	U.2.02.01.09.000	3.800.000,00	competenza di cui già imp. di cui F.P.V. cassa	3.020.787,46 0,00 0,00 1.000.000,00	0,00 0,00 0,00	1.200.000,00 0,00 0,00	0,00 0,00 0,00
4 2 2 2	20402275	PNRR M4C1 3.3-INTERVENTI ADEGUAMENTO NORMATIVO SISMICO, IMPIANTISTICO ED EFFICIENTAMENTO ENERGETICO-SCUOLA MICHELI CUP I92C2200010001 Resp. proc.: 83000 - SETTORE OPERE PUBBLICHE	U.2.02.01.09.000	1.885.950,00	competenza di cui già imp. di cui F.P.V. cassa	1.499.200,34 0,00 0,00 0,00	0,00 0,00 0,00	0,00 0,00 0,00	0,00 0,00 0,00
4 2 2 2	20402285	PNRR M4C1I3.3 - INTERVENTI MIGLIORAMENTO SISMICO PALESTRA PICCOLA, SPOGLIATOI E PISCINA SCUOLA PRIMARIA CORAZZA CUP D92B22001690005 Resp. proc.: 83000 - SETTORE OPERE PUBBLICHE	U.2.02.01.09.000	948.000,00	competenza di cui già imp. di cui F.P.V. cassa	672.206,05 0,00 0,00 0,00	0,00 0,00 0,00	0,00 0,00 0,00	0,00 0,00 0,00

RESPONSABILE DI SERVIZIO: 83000 - SETTORE OPERE PUBBLICHE (segue)

MISSIONE PROGRAMMA TITOLO MACROAGGR.	DENOMINAZIONE	PIANO FINANZIARIO (IV Liv.)	RESIDUI PRESUNTI AL TERMINE DELL'ESERCIZIO PRECEDENTE QUELLO CUI SI RIFERISCE IL BILANCIO	PREVISIONI DEFINITIVE DELL'ANNO PRECEDENTE QUELLO CUI SI RIFERISCE IL BILANCIO	PREVISIONI DEL BILANCIO PLURIENNALE			
					Previsioni dell'anno cui si riferisce il bilancio	Previsioni dell'anno 2026	Previsioni dell'anno 2027	
CAPITOLO								
Totale MACROAGGREGATO 2 - Investimenti fissi lordi			20.004.257,58	competenza di cui già imp. di cui F.P.V. cassa	25.928.128,81 0,00 0,00 7.916.378,86	7.725.153,26 5.291.153,26 0,00 0,00	10.240.080,59 1.606.080,59 0,00 0,00	8.334.000,00 0,00 0,00 0,00
MACROAGGREGATO 3: Contributi agli investimenti								
4 2 2 3	TRASFERIMENTI PER REALIZZAZIONE SCUOLA EUROPEA	U.2.03.03.01.000	13.000,00	competenza di cui già imp. di cui F.P.V. cassa	0,00 0,00 0,00	0,00 0,00 0,00	0,00 0,00 0,00	0,00 0,00 0,00
20402100	Resp. proc.: 83000 - SETTORE OPERE PUBBLICHE							
Totale MACROAGGREGATO 3 - Contributi agli investimenti			13.000,00	competenza di cui già imp. di cui F.P.V. cassa	0,00 0,00 0,00 0,00	0,00 0,00 0,00 0,00	0,00 0,00 0,00 0,00	0,00 0,00 0,00 0,00
Totale TITOLO 2 - Spese in conto capitale			20.017.257,58	competenza di cui già imp. di cui F.P.V. cassa	25.928.128,81 0,00 0,00 7.916.378,86	7.725.153,26 5.291.153,26 0,00 0,00	10.240.080,59 1.606.080,59 0,00 0,00	8.334.000,00 0,00 0,00 0,00
Totale PROGRAMMA 2 - Altri ordini di istruzione non universitaria			20.017.257,58	competenza di cui già imp. di cui F.P.V. cassa	25.928.128,81 0,00 0,00 7.916.378,86	7.725.153,26 5.291.153,26 0,00 0,00	10.240.080,59 1.606.080,59 0,00 0,00	8.334.000,00 0,00 0,00 0,00
Totale MISSIONE 4 - Istruzione e diritto allo studio			21.471.035,89	competenza di cui già imp. di cui F.P.V. cassa	27.663.607,18 0,00 0,00 8.308.462,56	8.525.153,26 5.291.153,26 0,00 0,00	10.240.080,59 1.606.080,59 0,00 0,00	8.334.000,00 0,00 0,00 0,00
MISSIONE 5: Tutela e valorizzazione dei beni e attività culturali								
PROGRAMMA 1: Valorizzazione dei beni di interesse storico								
TITOLO 2: Spese in conto capitale								
MACROAGGREGATO 2: Investimenti fissi lordi								
5 1 2 2	ADEGUAMENTO NORMATIVO DEL PALAZZO MUNICIPALE	U.2.02.01.09.000	200.000,00	competenza di cui già imp. di cui F.P.V. cassa	200.000,00 0,00 0,00	0,00 0,00 0,00	0,00 0,00 0,00	0,00 0,00 0,00
20501010	Resp. proc.: 83000 - SETTORE OPERE PUBBLICHE							
5 1 2 2	OSPEDALE VECCHIO: SISTEMAZIONE LOCALI PER CIRCOLO AQUILA LONGHI	U.2.02.01.10.000	230.000,00	competenza di cui già imp. di cui F.P.V. cassa	230.000,00 0,00 0,00	0,00 0,00 0,00	0,00 0,00 0,00	0,00 0,00 0,00
20501020	Resp. proc.: 83000 - SETTORE OPERE PUBBLICHE							

RESPONSABILE DI SERVIZIO: 83000 - SETTORE OPERE PUBBLICHE (segue)

MISSIONE PROGRAMMA TITOLO MACROAGGR.	CAPITOLO	DENOMINAZIONE	PIANO FINANZIARIO (IV Liv.)	RESIDUI PRESUNTI AL TERMINE DELL'ESERCIZIO PRECEDENTE QUELLO CUI SI RIFERISCE IL BILANCIO		PREVISIONI DEFINITIVE DELL'ANNO PRECEDENTE QUELLO CUI SI RIFERISCE IL BILANCIO	PREVISIONI DEL BILANCIO PLURIENNALE		
							Previsioni dell'anno cui si riferisce il bilancio	Previsioni dell'anno 2026	Previsioni dell'anno 2027
5 1 2 2	20501040	MANUTENZIONE STRAORDINARIA TEATRO REGIO Resp. proc.: 83000 - SETTORE OPERE PUBBLICHE	U.2.02.01.09.000	400.000,00	competenza di cui già imp. di cui F.P.V. cassa	400.000,00 0,00 200.000,00	0,00 0,00 0,00	0,00 0,00 0,00	0,00 0,00 0,00
5 1 2 2	20501045	TEATRO REGIO: MANUTENZIONE STRAORDINARIA DELLA COPERTURA DEI FORNICI Resp. proc.: 83000 - SETTORE OPERE PUBBLICHE	U.2.02.01.09.000	0,00	competenza di cui già imp. di cui F.P.V. cassa	0,00 0,00 0,00	300.000,00 0,00 0,00	0,00 0,00 0,00	0,00 0,00 0,00
5 1 2 2	20501070	INTERVENTI VARI AL TEATRO AL PARCO Resp. proc.: 83000 - SETTORE OPERE PUBBLICHE	U.2.02.01.09.000	8.784,50	competenza di cui già imp. di cui F.P.V. cassa	5.764,50 0,00 8.784,50	0,00 0,00 0,00	0,00 0,00 0,00	0,00 0,00 0,00
5 1 2 2	20501100	INTERVENTI VARI NEL TEATRO DUE Resp. proc.: 83000 - SETTORE OPERE PUBBLICHE	U.2.02.01.09.000	61.214,18	competenza di cui già imp. di cui F.P.V. cassa	111.372,61 0,00 181.877,12	1.000.000,00 0,00 0,00	0,00 0,00 0,00	0,00 0,00 0,00
5 1 2 2	20501110	INTERVENTI DI ADEGUAMENTO NORMATIVO TEATRO AL PARCO Resp. proc.: 83000 - SETTORE OPERE PUBBLICHE	U.2.02.01.09.000	0,00	competenza di cui già imp. di cui F.P.V. cassa	0,00 0,00 0,00	1.000.000,00 0,00 0,00	0,00 0,00 0,00	0,00 0,00 0,00
5 1 2 2	20501120	TEATRO REGIO: INTERVENTI PER INSTALLAZIONE ATTREZZATURE TECNOLOGICHE Resp. proc.: 83000 - SETTORE OPERE PUBBLICHE	U.2.02.01.05.000	230.070,64	competenza di cui già imp. di cui F.P.V. cassa	732.365,24 0,00 6.100,00	0,00 0,00 0,00	0,00 0,00 0,00	0,00 0,00 0,00
5 1 2 2	20501140	REALIZZAZIONE DI NUOVO PASSAGGIO TRA CAMERA DI SAN PAOLO E PINACOTECA STUARD CON CONTESTUALE SISTEMAZIONE DEL CORRIDOIO - RIL.IVA Resp. proc.: 83000 - SETTORE OPERE PUBBLICHE	U.2.02.01.09.000	200.000,00	competenza di cui già imp. di cui F.P.V. cassa	200.000,00 0,00 0,00	0,00 0,00 0,00	0,00 0,00 0,00	0,00 0,00 0,00
5 1 2 2	20501150	CAMERA DI SAN PAOLO MESSA IN SICUREZZA DEGLI APPARATI DECORATIVI E MANUTENZIONE APPARATI LIGNEI Resp. proc.: 83000 - SETTORE OPERE PUBBLICHE	U.2.02.01.10.000	0,00	competenza di cui già imp. di cui F.P.V. cassa	0,00 0,00 0,00	700.000,00 0,00 0,00	0,00 0,00 0,00	0,00 0,00 0,00
5 1 2 2	20501160	COMPLETAMENTO AUDITORIUM AREA EX ERIDANIA/BARILLA (RIL.IVA) Resp. proc.: 83000 - SETTORE OPERE PUBBLICHE	U.2.02.01.10.000	750.000,00	competenza di cui già imp. di cui F.P.V. cassa	750.000,00 0,00 10.969,62	0,00 0,00 0,00	0,00 0,00 0,00	0,00 0,00 0,00
5 1 2 2	20501185	ADEGUAMENTO NORMATIVO STRUTTURALE DEL PALAZZETTO EUCHERIO SAN VITALE Resp. proc.: 83000 - SETTORE OPERE PUBBLICHE	U.2.02.01.09.000	457.887,09	competenza di cui già imp. di cui F.P.V. cassa	457.887,09 0,00 71.098,22	0,00 0,00 0,00	0,00 0,00 0,00	0,00 0,00 0,00

RESPONSABILE DI SERVIZIO: 83000 - SETTORE OPERE PUBBLICHE (segue)

MISSIONE PROGRAMMA TITOLO MACROAGGR.	CAPITOLO	DENOMINAZIONE	PIANO FINANZIARIO (IV Liv.)	RESIDUI PRESUNTI AL TERMINE DELL'ESERCIZIO PRECEDENTE QUELLO CUI SI RIFERISCE IL BILANCIO	PREVISIONI DEFINITIVE DELL'ANNO PRECEDENTE QUELLO CUI SI RIFERISCE IL BILANCIO	PREVISIONI DEL BILANCIO PLURIENNALE			
						Previsioni dell'anno cui si riferisce il bilancio	Previsioni dell'anno 2026	Previsioni dell'anno 2027	
5 1 2 2	20501190	RECUPERO PATRIMONIO STORICO ARTISTICO Resp. proc.: 83000 - SETTORE OPERE PUBBLICHE	U.2.02.01.10.000	1.400.000,00	competenza di cui già imp. di cui F.P.V. cassa	1.400.000,00 0,00 0,00 10.049,86	0,00 0,00 0,00 0,00	0,00 0,00 0,00 0,00	0,00 0,00 0,00 0,00
5 1 2 2	20501192	RIQUALIFICAZIONE SPAZI ADIACENTI AL LABORATORIO APERTO DEL MONASTERO SAN PAOLO Resp. proc.: 83000 - SETTORE OPERE PUBBLICHE	U.2.02.01.10.000	1.073.928,60	competenza di cui già imp. di cui F.P.V. cassa	1.073.928,60 0,00 0,00 8.690,47	0,00 0,00 0,00 0,00	0,00 0,00 0,00 0,00	0,00 0,00 0,00 0,00
5 1 2 2	20501350	MODIFICHE DISTRIBUTIVE E OPERE DI COMPLETAMENTO TEATRO DEI DIALETTI Resp. proc.: 83000 - SETTORE OPERE PUBBLICHE	U.2.02.01.09.000	2.281.256,31	competenza di cui già imp. di cui F.P.V. cassa	2.281.256,31 0,00 0,00 7.218,46	0,00 0,00 0,00 0,00	0,00 0,00 0,00 0,00	0,00 0,00 0,00 0,00
5 1 2 2	20501360	CASA DELLA MUSICA: INTERVENTI DI ADEGUAMENTO NORMATIVO - RIL.IVA Resp. proc.: 83000 - SETTORE OPERE PUBBLICHE	U.2.02.01.10.000	0,00	competenza di cui già imp. di cui F.P.V. cassa	100.000,00 0,00 0,00 0,00	0,00 0,00 0,00 0,00	0,00 0,00 0,00 0,00	0,00 0,00 0,00 0,00
5 1 2 2	20501370	PINACOTECA STUARD: REALIZZAZIONE NUOVO IMPIANTO DI CLIMATIZZAZIONE - RIL.IVA Resp. proc.: 83000 - SETTORE OPERE PUBBLICHE	U.2.02.01.10.000	400.000,00	competenza di cui già imp. di cui F.P.V. cassa	400.000,00 0,00 0,00 0,00	0,00 0,00 0,00 0,00	0,00 0,00 0,00 0,00	0,00 0,00 0,00 0,00
5 1 2 2	20501390	IL COMPLESSO DELL'OSPEDALE VECCHIO-DISTRETTO DELLA MEMORIA SOCIALE, CIVILE E POPOLARE - RESTAURO E VALORIZZAZIONE -INTERVENTI DI COMPLETAMENTO DELLA RIQUALIFICAZIONE DEL CHIOSTRO DELLA BIBLIOTECA CIVI Resp. proc.: 83000 - SETTORE OPERE PUBBLICHE	U.2.02.01.10.000	254.034,29	competenza di cui già imp. di cui F.P.V. cassa	298.804,29 0,00 0,00 56.970,59	0,00 0,00 0,00 0,00	0,00 0,00 0,00 0,00	0,00 0,00 0,00 0,00
Totale MACROAGGREGATO 2 - Investimenti fissi lordi				7.947.175,61	competenza di cui già imp. di cui F.P.V. cassa	8.641.378,64 0,00 0,00 561.758,84	3.000.000,00 0,00 0,00 0,00	0,00 0,00 0,00 0,00	0,00 0,00 0,00 0,00
Totale TITOLO 2 - Spese in conto capitale				7.947.175,61	competenza di cui già imp. di cui F.P.V. cassa	8.641.378,64 0,00 0,00 561.758,84	3.000.000,00 0,00 0,00 0,00	0,00 0,00 0,00 0,00	0,00 0,00 0,00 0,00
Totale PROGRAMMA 1 - Valorizzazione dei beni di interesse storico				7.947.175,61	competenza di cui già imp. di cui F.P.V. cassa	8.641.378,64 0,00 0,00 561.758,84	3.000.000,00 0,00 0,00 0,00	0,00 0,00 0,00 0,00	0,00 0,00 0,00 0,00
PROGRAMMA 2:	Attività culturali e interventi diversi nel settore culturale								
TITOLO 2:	Spese in conto capitale								

RESPONSABILE DI SERVIZIO: 83000 - SETTORE OPERE PUBBLICHE (segue)

MISSIONE PROGRAMMA TITOLO MACROAGGR.	DENOMINAZIONE	PIANO FINANZIARIO (IV Liv.)	RESIDUI PRESUNTI AL TERMINE DELL'ESERCIZIO PRECEDENTE QUELLO CUI SI RIFERISCE IL BILANCIO		PREVISIONI DEFINITIVE DELL'ANNO PRECEDENTE QUELLO CUI SI RIFERISCE IL BILANCIO	PREVISIONI DEL BILANCIO PLURIENNALE			
						Previsioni dell'anno cui si riferisce il bilancio	Previsioni dell'anno 2026	Previsioni dell'anno 2027	
CAPITOLO									
MACROAGGREGATO 2: Investimenti fissi lordi									
5 2 2 2	TEATRO REGIO - RESTAURO ED ADEGUAMENTO NORMATIVO	U.2.02.01.09.000	39.385,14	competenza di cui già imp.	44.902,10	800.000,00	0,00	0,00	0,00
20502050	Resp. proc.: 83000 - SETTORE OPERE PUBBLICHE			di cui F.P.V. cassa	0,00	0,00	0,00	0,00	0,00
	Totale MACROAGGREGATO 2 - Investimenti fissi lordi		39.385,14	competenza di cui già imp. di cui F.P.V. cassa	44.902,10 0,00 0,00 11.672,96	800.000,00 0,00 0,00 11.672,96	0,00 0,00 0,00 0,00	0,00 0,00 0,00 0,00	0,00 0,00 0,00 0,00
	Totale TITOLO 2 - Spese in conto capitale		39.385,14	competenza di cui già imp. di cui F.P.V. cassa	44.902,10 0,00 0,00 11.672,96	800.000,00 0,00 0,00 11.672,96	0,00 0,00 0,00 0,00	0,00 0,00 0,00 0,00	0,00 0,00 0,00 0,00
	Totale PROGRAMMA 2 - Attività culturali e interventi diversi nel settore culturale		39.385,14	competenza di cui già imp. di cui F.P.V. cassa	44.902,10 0,00 0,00 11.672,96	800.000,00 0,00 0,00 11.672,96	0,00 0,00 0,00 0,00	0,00 0,00 0,00 0,00	0,00 0,00 0,00 0,00
	Totale MISSIONE 5 - Tutela e valorizzazione dei beni e attività culturali		7.986.560,75	competenza di cui già imp. di cui F.P.V. cassa	8.686.280,74 0,00 0,00 573.431,80	3.800.000,00 0,00 0,00 573.431,80	0,00 0,00 0,00 0,00	0,00 0,00 0,00 0,00	0,00 0,00 0,00 0,00
MISSIONE 6: Politiche giovanili, sport e tempo libero									
PROGRAMMA 1: Sport e tempo libero									
TITOLO 2: Spese in conto capitale									
MACROAGGREGATO 2: Investimenti fissi lordi									
6 1 2 2	REALIZZAZIONE DI UN NUOVO IMPIANTO SPORTIVO IN LOCALITA' "MOLETOLO", VIA LUIGI ANEDDA SNC C.D. "PALESTRA PER TUTTI"	U.2.02.01.09.000	2.278.960,01	competenza di cui già imp.	2.655.153,06	0,00	0,00	0,00	0,00
20601000	Resp. proc.: 83000 - SETTORE OPERE PUBBLICHE			di cui F.P.V. cassa	0,00	0,00	0,00	0,00	0,00
6 1 2 2	PNRR M4C1 1.3 - INTERVENTI DI ADEGUAMENTO NORMATIVO IMPIANTI SPORTIVI COPERTI: PALACITI CUP I95F22000050006	U.2.02.01.09.000	2.750.000,00	competenza di cui già imp.	2.619.167,35	0,00	0,00	0,00	0,00
20601020	Resp. proc.: 83000 - SETTORE OPERE PUBBLICHE			di cui F.P.V. cassa	0,00	0,00	0,00	0,00	0,00
6 1 2 2	PNRR M5C2 2.1 - INTERVENTI DI ADEGUAMENTO NORMATIVO IMPIANTI SPORTIVI COPERTI: PALASPORT - RIL.IVA CUP I92C21000350004	U.2.02.01.09.000	2.438.251,02	competenza di cui già imp.	2.352.400,63	1.300.000,00	180.000,00	0,00	0,00
20601025	Resp. proc.: 83000 - SETTORE OPERE PUBBLICHE			di cui F.P.V. cassa	0,00	1.300.000,00	180.000,00	0,00	0,00

RESPONSABILE DI SERVIZIO: 83000 - SETTORE OPERE PUBBLICHE (segue)

MISSIONE PROGRAMMA TITOLO MACROAGGR.	CAPITOLO	DENOMINAZIONE	PIANO FINANZIARIO (IV Liv.)	RESIDUI PRESUNTI AL TERMINE DELL'ESERCIZIO PRECEDENTE QUELLO CUI SI RIFERISCE IL BILANCIO	PREVISIONI DEFINITIVE DELL'ANNO PRECEDENTE QUELLO CUI SI RIFERISCE IL BILANCIO	PREVISIONI DEL BILANCIO PLURIENNALE			
						Previsioni dell'anno cui si riferisce il bilancio	Previsioni dell'anno 2026	Previsioni dell'anno 2027	
6	1 2 2	RIQUALIFICAZIONE PALASPORT BRUNO RASCHI - RIL.IVA Resp. proc.: 83000 - SETTORE OPERE PUBBLICHE	U.2.02.01.09.000	1.227.153,63	competenza di cui già imp. di cui F.P.V. cassa	1.415.386,57 0,00 0,00 0,00	0,00 0,00 0,00 0,00	0,00 0,00 0,00 0,00	0,00 0,00 0,00 0,00
6	1 2 2	INTERVENTI NEGLI IMPIANTI SPORTIVI ALL'APERTO - RIL. IVA Resp. proc.: 83000 - SETTORE OPERE PUBBLICHE	U.2.02.01.09.000	11.509,25	competenza di cui già imp. di cui F.P.V. cassa	0,00 0,00 0,00 11.509,25	0,00 0,00 0,00 0,00	0,00 0,00 0,00 0,00	0,00 0,00 0,00 0,00
6	1 2 2	INTERVENTI NEGLI IMPIANTI SPORTIVI ALL'APERTO "CENTRO SPORTIVO BELLE' "- RIL.IVA Resp. proc.: 83000 - SETTORE OPERE PUBBLICHE	U.2.02.01.09.000	0,00	competenza di cui già imp. di cui F.P.V. cassa	400.000,00 0,00 0,00 0,00	0,00 0,00 0,00 0,00	300.000,00 0,00 0,00 0,00	0,00 0,00 0,00 0,00
6	1 2 2	IMPIANTO NATATORIO G.FERRARI DI VIA ZAROTTO (RIL. IVA) Resp. proc.: 83000 - SETTORE OPERE PUBBLICHE	U.2.02.01.09.000	0,00	competenza di cui già imp. di cui F.P.V. cassa	0,00 0,00 0,00 0,00	3.650.000,00 0,00 0,00 0,00	0,00 0,00 0,00 0,00	0,00 0,00 0,00 0,00
6	1 2 2	REALIZZAZIONE INTERVENTI E MANUTENZIONE STRAORDINARIA IMPIANTO ATLETICA (RIL.IVA) Resp. proc.: 83000 - SETTORE OPERE PUBBLICHE	U.2.02.01.09.000	8.838,63	competenza di cui già imp. di cui F.P.V. cassa	800.000,00 0,00 0,00 8.838,63	0,00 0,00 0,00 0,00	0,00 0,00 0,00 0,00	0,00 0,00 0,00 0,00
6	1 2 2	REALIZZAZIONE INTERVENTI CENTRO SPORTIVO MOLETOLO - RIL.IVA Resp. proc.: 83000 - SETTORE OPERE PUBBLICHE	U.2.02.01.09.000	3.799,94	competenza di cui già imp. di cui F.P.V. cassa	700.000,00 0,00 0,00 0,00	0,00 0,00 0,00 0,00	0,00 0,00 0,00 0,00	0,00 0,00 0,00 0,00
6	1 2 2	IMPIANTO SIGNORINI EX CRAL AUSL - NUOVO BLOCCO SPOGLIATOI -RIL.IVA Resp. proc.: 83000 - SETTORE OPERE PUBBLICHE	U.2.02.01.09.000	1.876,16	competenza di cui già imp. di cui F.P.V. cassa	0,00 0,00 0,00 1.876,16	0,00 0,00 0,00 0,00	0,00 0,00 0,00 0,00	0,00 0,00 0,00 0,00
6	1 2 2	RINATURALIZZAZIONE DEI LUOGHI A SEGUITO DEMOLIZIONE PISCINA CADUTI DI BREMA Resp. proc.: 83000 - SETTORE OPERE PUBBLICHE	U.2.02.01.09.000	0,00	competenza di cui già imp. di cui F.P.V. cassa	0,00 0,00 0,00 0,00	700.000,00 0,00 0,00 0,00	0,00 0,00 0,00 0,00	0,00 0,00 0,00 0,00
6	1 2 2	ILLUMINAZIONE IMPIANTI SPORTIVI - RIL.IVA Resp. proc.: 83000 - SETTORE OPERE PUBBLICHE	U.2.02.01.09.000	0,00	competenza di cui già imp. di cui F.P.V. cassa	10.235,80 0,00 0,00 0,00	0,00 0,00 0,00 0,00	0,00 0,00 0,00 0,00	0,00 0,00 0,00 0,00
6	1 2 2	EX CRAL BORMIOLI ROCCO- RIQUALIFICAZIONE CENTRO SPORTIVO 2° STRALCIO (BANDO PERIFERIE) Resp. proc.: 83000 - SETTORE OPERE PUBBLICHE	U.2.02.01.09.000	802.910,75	competenza di cui già imp. di cui F.P.V. cassa	4.792.929,98 0,00 0,00 196.713,48	0,00 0,00 0,00 0,00	0,00 0,00 0,00 0,00	0,00 0,00 0,00 0,00

RESPONSABILE DI SERVIZIO: 83000 - SETTORE OPERE PUBBLICHE (segue)

MISSIONE PROGRAMMA TITOLO MACROAGGR.	CAPITOLO	DENOMINAZIONE	PIANO FINANZIARIO (IV Liv.)	RESIDUI PRESUNTI AL TERMINE DELL'ESERCIZIO PRECEDENTE QUELLO CUI SI RIFERISCE IL BILANCIO	PREVISIONI DEFINITIVE DELL'ANNO PRECEDENTE QUELLO CUI SI RIFERISCE IL BILANCIO	PREVISIONI DEL BILANCIO PLURIENNALE			
						Previsioni dell'anno cui si riferisce il bilancio	Previsioni dell'anno 2026	Previsioni dell'anno 2027	
6 1 2 2 20601140		CENTRO SPORTIVO "MARIO PISANESCHI" VIA LAGO VERDE, INSTALLAZIONE NUOVO BLOCCO SPOGLIATOIO CON SALA PESI - RIL.IVA Resp. proc.: 83000 - SETTORE OPERE PUBBLICHE	U.2.02.01.09.000	4.097,60	competenza di cui già imp. di cui F.P.V. cassa	0,00 0,00 0,00 4.097,60	0,00 0,00 0,00	0,00 0,00 0,00	
6 1 2 2 20601160		EX CRAL BORMIOLI ROCCO - RIQUALIFICAZIONE CENTRO SPORTIVO 3° STRALCIO Resp. proc.: 83000 - SETTORE OPERE PUBBLICHE	U.2.02.01.09.000	0,00	competenza di cui già imp. di cui F.P.V. cassa	0,00 0,00 0,00 0,00	800.000,00 0,00 0,00	0,00 0,00 0,00	
6 1 2 2 20601165		NUOVO BLOCCO SPOGLIATOI CON UFFICIO JUNIOR BASEBALL (RIL.IVA) Resp. proc.: 83000 - SETTORE OPERE PUBBLICHE	U.2.02.01.09.000	0,00	competenza di cui già imp. di cui F.P.V. cassa	0,00 500.000,00 0,00 0,00	0,00 0,00 0,00	0,00 0,00 0,00	
6 1 2 2 20601170		IMPIANTO SPORTIVO COMUNALE "F.LLI MORDACCI" DI BAGANZOLA, INTERVENTI SU TRIBUNA E COPERTURA, SOSTITUZIONE BLOCCO SPOGLIATOI CON NUOVI PREFEABBRICATI- RIL.IVA Resp. proc.: 83000 - SETTORE OPERE PUBBLICHE	U.2.02.01.09.000	4.205,90	competenza di cui già imp. di cui F.P.V. cassa	77.663,39 0,00 0,00 4.205,90	0,00 0,00 0,00	0,00 0,00 0,00	
6 1 2 2 20601171		PNRR SPORT M5C2 - 3.1- REALIZZAZIONE DI UN NUOVO IMPIANTO SPORTIVO IN LOCALITA' "MOLETOLO", VIA LUIGI ANEDDA SNC C.D. "LA PALESTRA PER TUTTI" - CUP I95B22000080006 Resp. proc.: 83000 - SETTORE OPERE PUBBLICHE	U.2.02.01.09.000	2.754.173,12	competenza di cui già imp. di cui F.P.V. cassa	2.768.101,04 0,00 0,00 304.914,02	0,00 0,00 0,00	0,00 0,00 0,00	
6 1 2 2 20601172		MANUTENZIONE STRAORDINARIA PALAPADOVANI Resp. proc.: 83000 - SETTORE OPERE PUBBLICHE	U.2.02.01.09.000	100.000,00	competenza di cui già imp. di cui F.P.V. cassa	0,00 0,00 0,00 0,00	0,00 0,00 0,00	0,00 0,00 0,00	
Totale MACROAGGREGATO 2 - Investimenti fissi lordi				12.385.776,01	competenza di cui già imp. di cui F.P.V. cassa	18.591.037,82 6.150.000,00 1.300.000,00 0,00 1.832.155,04	1.280.000,00 180.000,00 0,00	0,00 0,00 0,00	
Totale TITOLO 2 - Spese in conto capitale				12.385.776,01	competenza di cui già imp. di cui F.P.V. cassa	18.591.037,82 6.150.000,00 1.300.000,00 0,00 1.832.155,04	1.280.000,00 180.000,00 0,00	0,00 0,00 0,00	
Totale PROGRAMMA 1 - Sport e tempo libero				12.385.776,01	competenza di cui già imp. di cui F.P.V. cassa	18.591.037,82 6.150.000,00 1.300.000,00 0,00 1.832.155,04	1.280.000,00 180.000,00 0,00	0,00 0,00 0,00	
PROGRAMMA 2:		Giovani							
TITOLO 2:		Spese in conto capitale							
MACROAGGREGATO 2:		Investimenti fissi lordi							

RESPONSABILE DI SERVIZIO: 83000 - SETTORE OPERE PUBBLICHE (segue)

MISSIONE PROGRAMMA TITOLO MACROAGGR.	CAPITOLO	DENOMINAZIONE	PIANO FINANZIARIO (IV Liv.)	RESIDUI PRESUNTI AL TERMINE DELL'ESERCIZIO PRECEDENTE QUELLO CUI SI RIFERISCE IL BILANCIO	PREVISIONI DEFINITIVE DELL'ANNO PRECEDENTE QUELLO CUI SI RIFERISCE IL BILANCIO	PREVISIONI DEL BILANCIO PLURIENNALE			
						Previsioni dell'anno cui si riferisce il bilancio	Previsioni dell'anno 2026	Previsioni dell'anno 2027	
6 2 2 2	20602020	RIFUNZIONALIZZAZIONE CENTRO GIOVANI EX FEDERALE Resp. proc.: 83000 - SETTORE OPERE PUBBLICHE	U.2.02.01.09.000	0,00	competenza di cui già imp. di cui F.P.V. cassa	0,00 0,00 0,00 0,00	250.000,00 0,00 0,00 0,00	0,00 0,00 0,00 0,00	0,00 0,00 0,00 0,00
Totale MACROAGGREGATO 2 - Investimenti fissi lordi				0,00	competenza di cui già imp. di cui F.P.V. cassa	0,00 0,00 0,00 0,00	250.000,00 0,00 0,00 0,00	0,00 0,00 0,00 0,00	0,00 0,00 0,00 0,00
Totale TITOLO 2 - Spese in conto capitale				0,00	competenza di cui già imp. di cui F.P.V. cassa	0,00 0,00 0,00 0,00	250.000,00 0,00 0,00 0,00	0,00 0,00 0,00 0,00	0,00 0,00 0,00 0,00
Totale PROGRAMMA 2 - Giovani				0,00	competenza di cui già imp. di cui F.P.V. cassa	0,00 0,00 0,00 0,00	250.000,00 0,00 0,00 0,00	0,00 0,00 0,00 0,00	0,00 0,00 0,00 0,00
Totale MISSIONE 6 - Politiche giovanili, sport e tempo libero				12.385.776,01	competenza di cui già imp. di cui F.P.V. cassa	18.591.037,82 0,00 0,00 1.832.155,04	6.400.000,00 1.300.000,00 0,00 1.832.155,04	1.280.000,00 180.000,00 0,00 0,00	0,00 0,00 0,00 0,00
MISSIONE 8:		Assetto del territorio ed edilizia abitativa							
PROGRAMMA 1:		Urbanistica e assetto del territorio							
TITOLO 1:		Spese correnti							
MACROAGGREGATO 3:		Acquisto di beni e servizi							
8 1 1 3	10801230	PRESTAZIONI PROFESSIONALI E SPECIALISTICHE PER COLLAUDO PIANI URBANISTICI (VEDI CAP. 03502460 E AVV) Resp. proc.: 83000 - SETTORE OPERE PUBBLICHE	U.1.03.02.11.000	252.582,30	competenza di cui già imp. di cui F.P.V. cassa	256.454,73 0,00 0,00 0,00	100.000,00 0,00 0,00 259.380,18	100.000,00 0,00 0,00 0,00	100.000,00 0,00 0,00 0,00
Totale MACROAGGREGATO 3 - Acquisto di beni e servizi				252.582,30	competenza di cui già imp. di cui F.P.V. cassa	256.454,73 0,00 0,00 259.380,18	100.000,00 0,00 0,00 259.380,18	100.000,00 0,00 0,00 0,00	100.000,00 0,00 0,00 0,00
Totale TITOLO 1 - Spese correnti				252.582,30	competenza di cui già imp. di cui F.P.V. cassa	256.454,73 0,00 0,00 259.380,18	100.000,00 0,00 0,00 259.380,18	100.000,00 0,00 0,00 0,00	100.000,00 0,00 0,00 0,00
TITOLO 2:		Spese in conto capitale							
MACROAGGREGATO 2:		Investimenti fissi lordi							

RESPONSABILE DI SERVIZIO: 83000 - SETTORE OPERE PUBBLICHE (segue)

MISSIONE PROGRAMMA TITOLO MACROAGGR.	CAPITOLO	DENOMINAZIONE	PIANO FINANZIARIO (IV Liv.)	RESIDUI PRESUNTI AL TERMINE DELL'ESERCIZIO PRECEDENTE QUELLO CUI SI RIFERISCE IL BILANCIO	PREVISIONI DEFINITIVE DELL'ANNO PRECEDENTE QUELLO CUI SI RIFERISCE IL BILANCIO	PREVISIONI DEL BILANCIO PLURIENNALE			
						Previsioni dell'anno cui si riferisce il bilancio	Previsioni dell'anno 2026	Previsioni dell'anno 2027	
8 1 2 2	20801015	REALIZZAZIONE DI INTERVENTI DI MIGLIORAMENTO E RIQUALIFICAZIONE DELLA VIABILITA' DI VIA CARRA TRAMITE CONTRATTO DI SPONSORIZZAZIONE RIL.IVA Resp. proc.: 83000 - SETTORE OPERE PUBBLICHE	U.2.02.01.09.000	0,00	competenza di cui già imp. di cui F.P.V. cassa	507.894,03 0,00 0,00	0,00 0,00 0,00	0,00 0,00 0,00	0,00 0,00 0,00
8 1 2 2	20801110	INTERVENTI PER ULTIMAZIONE OPERE DI URBANIZZAZIONE NON ESEGUITE Resp. proc.: 83000 - SETTORE OPERE PUBBLICHE	U.2.02.01.09.000	26.116,33	competenza di cui già imp. di cui F.P.V. cassa	25.282,20 0,00 0,00	0,00 0,00 0,00	0,00 0,00 0,00	0,00 0,00 0,00
8 1 2 2	20801111	COMPLETAMENTO OPERE DI URBANIZZAZIONE S.N, C9 COMPARTO PASUBIO ASOLANA IN SOSTITUZIONE DEL SOGGETTO ATTUATORE INADEMPIENTE Resp. proc.: 83000 - SETTORE OPERE PUBBLICHE	U.2.02.01.09.000	0,00	competenza di cui già imp. di cui F.P.V. cassa	467.026,78 0,00 0,00	0,00 0,00 0,00	0,00 0,00 0,00	0,00 0,00 0,00
8 1 2 2	20801112	COMPLETAMENTO OPERE DI URBANIZZAZIONE SUB AMBITO 19 SC2 VIA RASTELLI SUD EST IN SOSTITUZIONE DEL SOGGETTO ATTUATORE INADEMPIENTE Resp. proc.: 83000 - SETTORE OPERE PUBBLICHE	U.2.02.01.09.000	0,00	competenza di cui già imp. di cui F.P.V. cassa	434.000,00 0,00 0,00	0,00 0,00 0,00	0,00 0,00 0,00	0,00 0,00 0,00
8 1 2 2	20801150	WORKOUT PASUBIO:DISTRETTO DELLE IMPRESE CREATIVE E RIGENERAZIONE URBANA - PROGETTO DI RIQUALIFICAZIONE EX CSAC 1° STRALCIO (ACCORDO DI PROGRAMMA RER) Resp. proc.: 83000 - SETTORE OPERE PUBBLICHE	U.2.02.01.09.000	66.932,96	competenza di cui già imp. di cui F.P.V. cassa	84.147,37 0,00 0,00	0,00 0,00 0,00	0,00 0,00 0,00	0,00 0,00 0,00
8 1 2 2	20801160	WORKOUT PASUBIO:DISTRETTO DELLE IMPRESE CREATIVE E RIGENERAZIONE URBANA-PROGETTO DI RIQUALIFICAZIONE EX CSAC 2° STRALCIO (PIANO PERIFERIE) Resp. proc.: 83000 - SETTORE OPERE PUBBLICHE	U.2.02.01.09.000	17.955,33	competenza di cui già imp. di cui F.P.V. cassa	21.900,24 0,00 0,00	0,00 0,00 0,00	0,00 0,00 0,00	0,00 0,00 0,00
8 1 2 2	20801165	WORKOUT PASUBIO OPERE DI FINITURA Resp. proc.: 83000 - SETTORE OPERE PUBBLICHE	U.2.02.01.09.000	300.000,00	competenza di cui già imp. di cui F.P.V. cassa	700.000,00 0,00 0,00	0,00 0,00 0,00	0,00 0,00 0,00	0,00 0,00 0,00
8 1 2 2	20801170	COMPLETAMENTO PARCO DELLA MUSICA - NUOVO EDIFICIO DESTINATO AI SERVIZI PER LO SVOLGIMENTO DELLE ATTIVITA' CULTURALI Resp. proc.: 83000 - SETTORE OPERE PUBBLICHE	U.2.02.01.09.000	729.580,34	competenza di cui già imp. di cui F.P.V. cassa	823.190,34 0,00 0,00	0,00 0,00 0,00	0,00 0,00 0,00	0,00 0,00 0,00
8 1 2 2	20801200	SPOSTAMENTO CAVO FOSSETTA ALTA - INTERVENTI PER ULTIMAZIONE OPERE DI URBANIZZAZIONE NON ESEGUITE Resp. proc.: 83000 - SETTORE OPERE PUBBLICHE	U.2.02.01.09.000	0,00	competenza di cui già imp. di cui F.P.V. cassa	0,00 0,00 0,00	0,00 0,00 0,00	0,00 0,00 0,00	3.880.227,00 0,00 0,00

RESPONSABILE DI SERVIZIO: 83000 - SETTORE OPERE PUBBLICHE (segue)

MISSIONE PROGRAMMA TITOLO MACROAGGR.	CAPITOLO	DENOMINAZIONE	PIANO FINANZIARIO (IV Liv.)	RESIDUI PRESUNTI AL TERMINE DELL'ESERCIZIO PRECEDENTE QUELLO CUI SI RIFERISCE IL BILANCIO	PREVISIONI DEFINITIVE DELL'ANNO PRECEDENTE QUELLO CUI SI RIFERISCE IL BILANCIO	PREVISIONI DEL BILANCIO PLURIENNALE			
						Previsioni dell'anno cui si riferisce il bilancio	Previsioni dell'anno 2026	Previsioni dell'anno 2027	
8 1 2 2 20801210		PROLUNGAMENTO DI VIA FRANKLIN- INTERVENTI PER ULTIMAZIONE OPERE DI URBANIZZAZIONE NON ESEGUITE Resp. proc.: 83000 - SETTORE OPERE PUBBLICHE	U.2.02.01.09.000	261.449,48	competenza di cui già imp. di cui F.P.V. cassa	4.227.453,76 0,00 0,00 5.686,60	5.316.004,28 0,00 0,00 0,00	0,00 0,00 0,00 0,00	0,00 0,00 0,00 0,00
8 1 2 2 20801220		COMPLETAMENTO SCHEDA NORMA C2 MOLETOLO- INTERVENTI PER ULTIMAZIONE OPERE DI URBANIZZAZIONE NON ESEGUITE Resp. proc.: 83000 - SETTORE OPERE PUBBLICHE	U.2.02.01.09.000	0,00	competenza di cui già imp. di cui F.P.V. cassa	0,00 0,00 0,00 0,00	0,00 0,00 0,00 0,00	2.273.000,00 0,00 0,00 0,00	0,00 0,00 0,00 0,00
Totale MACROAGGREGATO 2 - Investimenti fissi lordi				1.402.034,44	competenza di cui già imp. di cui F.P.V. cassa	7.290.894,72 0,00 0,00 345.447,23	5.316.004,28 0,00 0,00 345.447,23	2.273.000,00 0,00 0,00 0,00	3.880.227,00 0,00 0,00 0,00
MACROAGGREGATO 3: Contributi agli investimenti									
8 1 2 3 20801090		TRASFERIMENTI PER PROGRAMMI DI RIQUALIFICAZIONE URBANA Resp. proc.: 83000 - SETTORE OPERE PUBBLICHE	U.2.03.03.01.000	3.337.585,36	competenza di cui già imp. di cui F.P.V. cassa	3.365.989,84 0,00 0,00 174.379,25	10.302.447,81 10.302.447,81 0,00 0,00	2.564.444,86 2.564.444,86 0,00 0,00	0,00 0,00 0,00 0,00
8 1 2 3 20801100		CONTRIBUTI A FAVORE DI EDIFICI ADIBITI AL CULTO Resp. proc.: 83000 - SETTORE OPERE PUBBLICHE	U.2.03.04.01.000	0,00	competenza di cui già imp. di cui F.P.V. cassa	10.000,00 0,00 0,00 0,00	30.000,00 0,00 0,00 0,00	30.000,00 0,00 0,00 0,00	30.000,00 0,00 0,00 0,00
Totale MACROAGGREGATO 3 - Contributi agli investimenti				3.337.585,36	competenza di cui già imp. di cui F.P.V. cassa	3.375.989,84 0,00 0,00 174.379,25	10.332.447,81 10.302.447,81 0,00 174.379,25	2.594.444,86 2.564.444,86 0,00 0,00	30.000,00 0,00 0,00 0,00
MACROAGGREGATO 5: Altre spese in conto capitale									
8 1 2 5 79902170		FPV - TRASFERIMENTI PER PROGRAMMI DI RIQUALIFICAZIONE URBANA Resp. proc.: 83000 - SETTORE OPERE PUBBLICHE	U.2.05.02.01.000	0,00	competenza di cui già imp. di cui F.P.V. cassa	12.752.942,95 0,00 12.752.942,95 0,00	2.564.444,86 0,00 2.564.444,86 0,00	0,00 0,00 0,00 0,00	0,00 0,00 0,00 0,00
Totale MACROAGGREGATO 5 - Altre spese in conto capitale				0,00	competenza di cui già imp. di cui F.P.V. cassa	12.752.942,95 0,00 12.752.942,95 0,00	2.564.444,86 0,00 2.564.444,86 0,00	0,00 0,00 0,00 0,00	0,00 0,00 0,00 0,00
Totale TITOLO 2 - Spese in conto capitale				4.739.619,80	competenza di cui già imp. di cui F.P.V. cassa	23.419.827,51 10.302.447,81 12.752.942,95 519.826,48	18.212.896,95 10.302.447,81 2.564.444,86 519.826,48	4.867.444,86 2.564.444,86 0,00 0,00	3.910.227,00 0,00 0,00 0,00

RESPONSABILE DI SERVIZIO: 83000 - SETTORE OPERE PUBBLICHE (segue)

MISSIONE PROGRAMMA TITOLO MACROAGGR.	DENOMINAZIONE	PIANO FINANZIARIO (IV Liv.)	RESIDUI PRESUNTI AL TERMINE DELL'ESERCIZIO PRECEDENTE QUELLO CUI SI RIFERISCE IL BILANCIO	PREVISIONI DEFINITIVE DELL'ANNO PRECEDENTE QUELLO CUI SI RIFERISCE IL BILANCIO	PREVISIONI DEL BILANCIO PLURIENNALE			
					Previsioni dell'anno cui si riferisce il bilancio	Previsioni dell'anno 2026	Previsioni dell'anno 2027	
CAPITOLO								
Totale PROGRAMMA 1 - Urbanistica e assetto del territorio			4.992.202,10	competenza di cui già imp. di cui F.P.V. cassa	23.676.282,24	18.312.896,95	4.967.444,86	4.010.227,00
						10.302.447,81	2.564.444,86	0,00
					12.752.942,95	2.564.444,86	0,00	0,00
						779.206,66		
PROGRAMMA 2:	Edilizia residenziale pubblica e locale e piani di edilizia economico-							
TITOLO 2:	Spese in conto capitale							
MACROAGGREGATO 2:	Investimenti fissi lordi							
8 2 2 2	INTERVENTI PER REALIZZAZIONE ALLOGGI ERP - EX L.	U.2.02.01.09.000	2.022.410,61	competenza	2.053.056,16	2.500.000,00	420.967,58	0,00
20802065	80/2014 - L. 203/91 SCHEDA NORMA AF1 VICOFERTILE NORD Resp. proc.: 83000 - SETTORE OPERE PUBBLICHE			di cui già imp.		2.500.000,00	420.967,58	0,00
				di cui F.P.V.	0,00	0,00	0,00	0,00
				cassa		160.434,75		
8 2 2 2	INTERVENTI PER REALIZZAZIONE ALLOGGI ERP - EX L.	U.2.02.01.09.000	0,00	competenza	2.200.000,00	0,00	0,00	0,00
20802070	80/2014 - L. 203/91 SCHEDA NORMA B22 EX ALTHEA (LOTTO 1) Resp. proc.: 83000 - SETTORE OPERE PUBBLICHE			di cui già imp.		0,00	0,00	0,00
				di cui F.P.V.	0,00	0,00	0,00	0,00
				cassa		0,00		
8 2 2 2	ACQUISIZIONE URBANIZZAZIONI PER REALIZZAZIONE ERP	U.2.02.01.09.000	555.531,84	competenza	555.531,84	0,00	0,00	0,00
20802090	Resp. proc.: 83000 - SETTORE OPERE PUBBLICHE			di cui già imp.		0,00	0,00	0,00
				di cui F.P.V.	0,00	0,00	0,00	0,00
				cassa		59.799,62		
Totale MACROAGGREGATO 2 - Investimenti fissi lordi			2.577.942,45	competenza di cui già imp. di cui F.P.V. cassa	4.808.588,00	2.500.000,00	420.967,58	0,00
						2.500.000,00	420.967,58	0,00
					0,00	0,00	0,00	0,00
						220.234,37		
Totale TITOLO 2 - Spese in conto capitale			2.577.942,45	competenza di cui già imp. di cui F.P.V. cassa	4.808.588,00	2.500.000,00	420.967,58	0,00
						2.500.000,00	420.967,58	0,00
					0,00	0,00	0,00	0,00
						220.234,37		
Totale PROGRAMMA 2 - Edilizia residenziale pubblica e locale e piani di edilizia economico-popolare			2.577.942,45	competenza di cui già imp. di cui F.P.V. cassa	4.808.588,00	2.500.000,00	420.967,58	0,00
						2.500.000,00	420.967,58	0,00
					0,00	0,00	0,00	0,00
						220.234,37		
Totale MISSIONE 8 - Assetto del territorio ed edilizia abitativa			7.570.144,55	competenza di cui già imp. di cui F.P.V. cassa	28.484.870,24	20.812.896,95	5.388.412,44	4.010.227,00
						12.802.447,81	2.985.412,44	0,00
					12.752.942,95	2.564.444,86	0,00	0,00
						999.441,03		
MISSIONE 9:	Sviluppo sostenibile e tutela del territorio e dell'ambiente							
PROGRAMMA 1:	Difesa del suolo							
TITOLO 2:	Spese in conto capitale							
MACROAGGREGATO 3:	Contributi agli investimenti							

RESPONSABILE DI SERVIZIO: 83000 - SETTORE OPERE PUBBLICHE (segue)

MISSIONE PROGRAMMA TITOLO MACROAGGR.	CAPITOLO	DENOMINAZIONE	PIANO FINANZIARIO (IV Liv.)	RESIDUI PRESUNTI AL TERMINE DELL'ESERCIZIO PRECEDENTE QUELLO CUI SI RIFERISCE IL BILANCIO		PREVISIONI DEFINITIVE DELL'ANNO PRECEDENTE QUELLO CUI SI RIFERISCE IL BILANCIO	PREVISIONI DEL BILANCIO PLURIENNALE		
							Previsioni dell'anno cui si riferisce il bilancio	Previsioni dell'anno 2026	Previsioni dell'anno 2027
9 1 2 3 20901000		CASSA D'ESPANSIONE CANALE NAVIGLIO 2: TRASFERIMENTI CONSORZIO BONIFICA PARMENSE Resp. proc.: 83000 - SETTORE OPERE PUBBLICHE	U.2.03.01.02.000	0,00	competenza di cui già imp. di cui F.P.V. cassa	45.000,00 0,00 0,00 0,00	45.000,00 0,00 0,00 0,00	45.000,00 0,00 0,00 0,00	0,00 0,00 0,00 0,00
Totale MACROAGGREGATO 3 - Contributi agli investimenti				0,00	competenza di cui già imp. di cui F.P.V. cassa	45.000,00 0,00 0,00 0,00	45.000,00 0,00 0,00 0,00	45.000,00 0,00 0,00 0,00	0,00 0,00 0,00 0,00
Totale TITOLO 2 - Spese in conto capitale				0,00	competenza di cui già imp. di cui F.P.V. cassa	45.000,00 0,00 0,00 0,00	45.000,00 0,00 0,00 0,00	45.000,00 0,00 0,00 0,00	0,00 0,00 0,00 0,00
Totale PROGRAMMA 1 - Difesa del suolo				0,00	competenza di cui già imp. di cui F.P.V. cassa	45.000,00 0,00 0,00 0,00	45.000,00 0,00 0,00 0,00	45.000,00 0,00 0,00 0,00	0,00 0,00 0,00 0,00
PROGRAMMA 2:		Tutela, valorizzazione e recupero ambientale							
TITOLO 1:		Spese correnti							
MACROAGGREGATO 3:		Acquisto di beni e servizi							
9 2 1 3 10902120		LAVORI PUBBLICI E MANUTENZIONI: INTERVENTI DI RIPRISTINO AMBIENTALE ART. 167 DLGS 42/2004 (VEDI CAP. 03202060-03203060 E AVV) Resp. proc.: 83000 - SETTORE OPERE PUBBLICHE	U.1.03.02.09.000	0,00	competenza di cui già imp. di cui F.P.V. cassa	18.000,00 0,00 0,00 6.527,00	18.000,00 0,00 0,00 6.527,00	18.000,00 0,00 0,00 0,00	18.000,00 0,00 0,00 0,00
Totale MACROAGGREGATO 3 - Acquisto di beni e servizi				0,00	competenza di cui già imp. di cui F.P.V. cassa	18.000,00 0,00 0,00 6.527,00	18.000,00 0,00 0,00 6.527,00	18.000,00 0,00 0,00 0,00	18.000,00 0,00 0,00 0,00
MACROAGGREGATO 9:		Rimborsi e poste correttive delle entrate							
9 2 1 9 10902209		RESTITUZIONE A FAMIGLIE RIMBORSO FORFETTARIO PER SPESE ISTRUTTORIE DI PRATICHE SISMICHE- L.R. 19-2008 ART.20 Resp. proc.: 83010 - S.O. SISMICA E ANTINCENDIO	U.1.09.99.04.000	150,00	competenza di cui già imp. di cui F.P.V. cassa	2.000,00 0,00 0,00 440,00	2.000,00 0,00 0,00 440,00	2.000,00 0,00 0,00 0,00	2.000,00 0,00 0,00 0,00
9 2 1 9 10902210		RESTITUZIONE A IMPRESE RIMBORSO FORFETTARIO PER SPESE ISTRUTTORIE DI PRATICHE SISMICHE- L.R. 19-2008 ART.20 Resp. proc.: 83010 - S.O. SISMICA E ANTINCENDIO	U.1.09.99.05.000	120,00	competenza di cui già imp. di cui F.P.V. cassa	10.000,00 0,00 0,00 10.120,00	10.000,00 0,00 0,00 10.120,00	10.000,00 0,00 0,00 0,00	10.000,00 0,00 0,00 0,00
Totale MACROAGGREGATO 9 - Rimborsi e poste correttive delle entrate				270,00	competenza di cui già imp. di cui F.P.V. cassa	12.000,00 0,00 0,00 10.560,00	12.000,00 0,00 0,00 10.560,00	12.000,00 0,00 0,00 0,00	12.000,00 0,00 0,00 0,00

RESPONSABILE DI SERVIZIO: 83000 - SETTORE OPERE PUBBLICHE (segue)

MISSIONE PROGRAMMA TITOLO MACROAGGR.	CAPITOLO	DENOMINAZIONE	PIANO FINANZIARIO (IV Liv.)	RESIDUI PRESUNTI AL TERMINE DELL'ESERCIZIO PRECEDENTE QUELLO CUI SI RIFERISCE IL BILANCIO		PREVISIONI DEFINITIVE DELL'ANNO PRECEDENTE QUELLO CUI SI RIFERISCE IL BILANCIO	PREVISIONI DEL BILANCIO PLURIENNALE			
							Previsioni dell'anno cui si riferisce il bilancio	Previsioni dell'anno 2026	Previsioni dell'anno 2027	
MACROAGGREGATO 10: Altre spese correnti										
9	2	1	10	ATTIVITA' DI RIPRISTINO CONSEGUENTI AD ABUSI EDILIZI ED ALTRI ILLECITI	U.1.10.05.99.000	0,00	competenza di cui già imp. di cui F.P.V. cassa	10.000,00 25.000,00 0,00 23.822,81	25.000,00 25.000,00 0,00 0,00	25.000,00 25.000,00 0,00 0,00
				10902280	Resp. proc.: 83000 - SETTORE OPERE PUBBLICHE					
9	2	1	10	ATTIVITA' DI RIPRISTINO CONSEGUENTI AD ABUSI EDILIZI OD OMESSA MESSA IN SICUREZZA (VEDI CAP E.03203081 E AVV)	U.1.10.05.99.000	0,00	competenza di cui già imp. di cui F.P.V. cassa	403.305,74 75.000,00 0,00 59.503,23	75.000,00 75.000,00 0,00 0,00	75.000,00 75.000,00 0,00 0,00
				10902281	Resp. proc.: 83000 - SETTORE OPERE PUBBLICHE					
Totale MACROAGGREGATO 10 - Altre spese correnti						0,00	competenza di cui già imp. di cui F.P.V. cassa	413.305,74 100.000,00 0,00 83.326,04	100.000,00 100.000,00 0,00 0,00	100.000,00 100.000,00 0,00 0,00
Totale TITOLO 1 - Spese correnti						270,00	competenza di cui già imp. di cui F.P.V. cassa	443.305,74 130.000,00 0,00 100.413,04	130.000,00 130.000,00 0,00 0,00	130.000,00 130.000,00 0,00 0,00
TITOLO 2: Spese in conto capitale										
MACROAGGREGATO 2: Investimenti fissi lordi										
9	2	2	2	PIANO D'AZIONE ACUSTICA - REALIZZAZIONE NUOVA CIRCONVALLAZIONE DI CORCAGNANO	U.2.02.01.09.000	0,00	competenza di cui già imp. di cui F.P.V. cassa	0,00 0,00 0,00 0,00	2.000.000,00 2.000.000,00 0,00 0,00	0,00 0,00 0,00 0,00
				20902000	Resp. proc.: 83000 - SETTORE OPERE PUBBLICHE					
9	2	2	2	PIANO D'AZIONE ACUSTICA - REALIZZAZIONE DI ASFALTI A BASSA RUMOROSITA' SULLE STRADE CITTADINE: VIALE MENTANA	U.2.02.01.09.000	0,00	competenza di cui già imp. di cui F.P.V. cassa	0,00 0,00 0,00 0,00	180.000,00 180.000,00 0,00 0,00	0,00 0,00 0,00 0,00
				20902030	Resp. proc.: 83000 - SETTORE OPERE PUBBLICHE					
9	2	2	2	ATUSS: RIGENERAZIONE PIAZZALE SALSI ED AREA VERDE SCUOLA ELEMENTARE MICHELI - POR FESR 2021/2027 - AZIONE 5.1.1	U.2.02.01.09.000	29.236,28	competenza di cui già imp. di cui F.P.V. cassa	679.300,00 319.000,00 0,00 319.000,00	501.700,00 501.700,00 0,00 0,00	0,00 0,00 0,00 0,00
				20902050	Resp. proc.: 83000 - SETTORE OPERE PUBBLICHE					
9	2	2	2	INTERVENTI , REALIZZAZIONE E RECUPERI PARCHI, AREE VERDI E FONTANE	U.2.02.02.01.000	454.812,16	competenza di cui già imp. di cui F.P.V. cassa	731.794,75 0,00 0,00 106.388,17	0,00 0,00 0,00 0,00	0,00 0,00 0,00 0,00
				20902060	Resp. proc.: 83000 - SETTORE OPERE PUBBLICHE					
9	2	2	2	RIQUALIFICAZIONE E MESSA A SISTEMA DEI PARCHI STORICO MONUMENTALI : FONTANA TRIANON DEL PARCO DUCALE	U.2.02.01.09.000	453.021,57	competenza di cui già imp. di cui F.P.V. cassa	568.726,11 0,00 0,00 0,00	0,00 0,00 0,00 0,00	0,00 0,00 0,00 0,00
				20902080	Resp. proc.: 83000 - SETTORE OPERE PUBBLICHE					

RESPONSABILE DI SERVIZIO: 83000 - SETTORE OPERE PUBBLICHE (segue)

MISSIONE PROGRAMMA TITOLO MACROAGGR.	CAPITOLO	DENOMINAZIONE	PIANO FINANZIARIO (IV Liv.)	RESIDUI PRESUNTI AL TERMINE DELL'ESERCIZIO PRECEDENTE QUELLO CUI SI RIFERISCE IL BILANCIO	PREVISIONI DEFINITIVE DELL'ANNO PRECEDENTE QUELLO CUI SI RIFERISCE IL BILANCIO	PREVISIONI DEL BILANCIO PLURIENNALE			
						Previsioni dell'anno cui si riferisce il bilancio	Previsioni dell'anno 2026	Previsioni dell'anno 2027	
9 2 2 2	20902090	RIQUALIFICAZIONE E MESSA A SISTEMA DEI PARCHI STORICO MONUMENTALI - PARCO DUCALE Resp. proc.: 83000 - SETTORE OPERE PUBBLICHE	U.2.02.02.01.000	108.573,17	competenza di cui già imp. di cui F.P.V. cassa	106.494,23 0,00 0,00 108.573,17	0,00 0,00 0,00 0,00	0,00 0,00 0,00 0,00	0,00 0,00 0,00 0,00
9 2 2 2	20902091	PARCO DUCALE: INTERVENTO DI RIQUALIFICAZIONE DELLA PESCHIERA E DELLE AREE CONTERMINI Resp. proc.: 83000 - SETTORE OPERE PUBBLICHE	U.2.02.02.01.000	0,00	competenza di cui già imp. di cui F.P.V. cassa	2.000.000,00 0,00 0,00 0,00	0,00 0,00 0,00 0,00	0,00 0,00 0,00 0,00	0,00 0,00 0,00 0,00
9 2 2 2	20902093	SISTEMAZIONE PARCO CADUTI A VIGATTO Resp. proc.: 83000 - SETTORE OPERE PUBBLICHE	U.2.02.02.01.000	0,00	competenza di cui già imp. di cui F.P.V. cassa	0,00 300.000,00 0,00 0,00	0,00 0,00 0,00 0,00	0,00 0,00 0,00 0,00	0,00 0,00 0,00 0,00
9 2 2 2	20902095	PNRR M5C2 2.1-RIQUALIFICAZIONE E MESSA A SISTEMA DEI PARCHI STORICO MONUMENTALI - PARCO DUCALE - CUP I97H21001130004 Resp. proc.: 83000 - SETTORE OPERE PUBBLICHE	U.2.02.02.01.000	277.934,76	competenza di cui già imp. di cui F.P.V. cassa	514.000,00 0,00 0,00 0,00	0,00 0,00 0,00 0,00	0,00 0,00 0,00 0,00	0,00 0,00 0,00 0,00
9 2 2 2	20902100	COPERTURA TRATTO CANALE GALASSO Resp. proc.: 83000 - SETTORE OPERE PUBBLICHE	U.2.02.02.01.000	241.589,16	competenza di cui già imp. di cui F.P.V. cassa	286.867,92 0,00 0,00 4.377,36	0,00 0,00 0,00 0,00	0,00 0,00 0,00 0,00	0,00 0,00 0,00 0,00
9 2 2 2	20902150	VIALE CAPRERA TRATTO DA PIAZZALE BARBIERI A PIAZZA MARSALA - ASFALTO BASSA RUMOROSITÀ Resp. proc.: 83000 - SETTORE OPERE PUBBLICHE	U.2.02.01.09.000	0,00	competenza di cui già imp. di cui F.P.V. cassa	0,00 100.000,00 0,00 0,00	0,00 0,00 0,00 0,00	0,00 0,00 0,00 0,00	0,00 0,00 0,00 0,00
9 2 2 2	20902160	RIQUALIFICAZIONE PARCO INTERNO CITTADELLA E ALTRI PARCHI PUBBLICI Resp. proc.: 83000 - SETTORE OPERE PUBBLICHE	U.2.02.02.01.000	937.620,31	competenza di cui già imp. di cui F.P.V. cassa	937.620,31 0,00 0,00 25.188,14	0,00 0,00 0,00 0,00	0,00 0,00 0,00 0,00	0,00 0,00 0,00 0,00
9 2 2 2	20902251	ATUSS: PIANO INTEGRATO DI RIQUALIFICAZIONE DEI PARCHI PUBBLICI DI QUARTIERE: PARCO DEI VETRAI - POR FESR 2021/2027 - AZIONE 5.1.1 Resp. proc.: 83000 - SETTORE OPERE PUBBLICHE	U.2.02.01.09.000	12.435,46	competenza di cui già imp. di cui F.P.V. cassa	227.858,00 303.570,00 0,00 0,00 303.570,00	0,00 0,00 0,00 0,00	28.572,00 0,00 0,00 0,00	0,00 0,00 0,00 0,00
9 2 2 2	20902252	PIANO INTEGRATO DI RIQUALIFICAZIONE DEI PARCHI PUBBLICI DI QUARTIERE: PARCO DI VIA PASCAL Resp. proc.: 83000 - SETTORE OPERE PUBBLICHE	U.2.02.01.09.000	0,00	competenza di cui già imp. di cui F.P.V. cassa	0,00 400.000,00 0,00 0,00	0,00 0,00 0,00 0,00	0,00 0,00 0,00 0,00	0,00 0,00 0,00 0,00
9 2 2 2	20902254	PIANO INTEGRATO DI RIQUALIFICAZIONE DEI PARCHI PUBBLICI DI QUARTIERE: PARCO TESTONI Resp. proc.: 83000 - SETTORE OPERE PUBBLICHE	U.2.02.01.09.000	668.940,06	competenza di cui già imp. di cui F.P.V. cassa	670.000,00 0,00 0,00 0,00	0,00 0,00 0,00 0,00	0,00 0,00 0,00 0,00	0,00 0,00 0,00 0,00

RESPONSABILE DI SERVIZIO: 83000 - SETTORE OPERE PUBBLICHE (segue)

MISSIONE PROGRAMMA TITOLO MACROAGGR.	CAPITOLO	DENOMINAZIONE	PIANO FINANZIARIO (IV Liv.)	RESIDUI PRESUNTI AL TERMINE DELL'ESERCIZIO PRECEDENTE QUELLO CUI SI RIFERISCE IL BILANCIO	PREVISIONI DEFINITIVE DELL'ANNO PRECEDENTE QUELLO CUI SI RIFERISCE IL BILANCIO	PREVISIONI DEL BILANCIO PLURIENNALE			
						Previsioni dell'anno cui si riferisce il bilancio	Previsioni dell'anno 2026	Previsioni dell'anno 2027	
9 2 2 2	20902260	RIQUALIFICAZIONE COMPLETA E VALORIZZAZIONE DEGLI SPAZI ESTERNI DEL DUC Resp. proc.: 83000 - SETTORE OPERE PUBBLICHE	U.2.02.01.09.000	229.189,21	competenza di cui già imp. di cui F.P.V. cassa	229.189,21 0,00 0,00 0,00	0,00 0,00 0,00 0,00	0,00 0,00 0,00 0,00	0,00 0,00 0,00 0,00
Totale MACROAGGREGATO 2 - Investimenti fissi lordi				3.413.352,14	competenza di cui già imp. di cui F.P.V. cassa	6.951.850,53 0,00 0,00 867.096,84	1.422.570,00 0,00 0,00 0,00	2.710.272,00 0,00 0,00 0,00	0,00 0,00 0,00 0,00
Totale TITOLO 2 - Spese in conto capitale				3.413.352,14	competenza di cui già imp. di cui F.P.V. cassa	6.951.850,53 0,00 0,00 867.096,84	1.422.570,00 0,00 0,00 0,00	2.710.272,00 0,00 0,00 0,00	0,00 0,00 0,00 0,00
Totale PROGRAMMA 2 - Tutela, valorizzazione e recupero ambientale				3.413.622,14	competenza di cui già imp. di cui F.P.V. cassa	7.395.156,27 0,00 0,00 967.509,88	1.552.570,00 0,00 0,00 0,00	2.840.272,00 0,00 0,00 0,00	130.000,00 0,00 0,00 0,00
PROGRAMMA 3:		Rifiuti							
TITOLO 2:		Spese in conto capitale							
MACROAGGREGATO 2:		Investimenti fissi lordi							
9 3 2 2	20903030	NUOVO CENTRO DEL RIUSO PIAZZALE SICILIA Resp. proc.: 83000 - SETTORE OPERE PUBBLICHE	U.2.02.01.09.000	17.924,14	competenza di cui già imp. di cui F.P.V. cassa	278.489,93 0,00 0,00 17.924,14	0,00 0,00 0,00 0,00	0,00 0,00 0,00 0,00	0,00 0,00 0,00 0,00
9 3 2 2	20903035	NUOVO CENTRO DEL RIUSO VIA LAZIO Resp. proc.: 83000 - SETTORE OPERE PUBBLICHE	U.2.02.01.09.000	0,00	competenza di cui già imp. di cui F.P.V. cassa	0,00 0,00 0,00 0,00	200.000,00 0,00 0,00 0,00	0,00 0,00 0,00 0,00	0,00 0,00 0,00 0,00
Totale MACROAGGREGATO 2 - Investimenti fissi lordi				17.924,14	competenza di cui già imp. di cui F.P.V. cassa	278.489,93 0,00 0,00 17.924,14	200.000,00 0,00 0,00 0,00	0,00 0,00 0,00 0,00	0,00 0,00 0,00 0,00
Totale TITOLO 2 - Spese in conto capitale				17.924,14	competenza di cui già imp. di cui F.P.V. cassa	278.489,93 0,00 0,00 17.924,14	200.000,00 0,00 0,00 0,00	0,00 0,00 0,00 0,00	0,00 0,00 0,00 0,00
Totale PROGRAMMA 3 - Rifiuti				17.924,14	competenza di cui già imp. di cui F.P.V. cassa	278.489,93 0,00 0,00 17.924,14	200.000,00 0,00 0,00 0,00	0,00 0,00 0,00 0,00	0,00 0,00 0,00 0,00

RESPONSABILE DI SERVIZIO: 83000 - SETTORE OPERE PUBBLICHE (segue)

MISSIONE PROGRAMMA TITOLO MACROAGGR.	DENOMINAZIONE	PIANO FINANZIARIO (IV Liv.)	RESIDUI PRESUNTI AL TERMINE DELL'ESERCIZIO PRECEDENTE QUELLO CUI SI RIFERISCE IL BILANCIO	PREVISIONI DEFINITIVE DELL'ANNO PRECEDENTE QUELLO CUI SI RIFERISCE IL BILANCIO	PREVISIONI DEL BILANCIO PLURIENNALE			
					Previsioni dell'anno cui si riferisce il bilancio	Previsioni dell'anno 2026	Previsioni dell'anno 2027	
CAPITOLO								
Totale MISSIONE 9 - Sviluppo sostenibile e tutela del territorio e dell'ambiente			3.431.546,28	competenza di cui già imp. di cui F.P.V. cassa	7.718.646,20	1.797.570,00	2.885.272,00	130.000,00
						0,00	0,00	0,00
					0,00	0,00	0,00	0,00
					985.434,02			
MISSIONE 10: Trasporti e diritto alla mobilità								
PROGRAMMA 5: Viabilità e infrastrutture stradali								
TITOLO 1: Spese correnti								
MACROAGGREGATO 3: Acquisto di beni e servizi								
10 5 1 3	CANONI ATTRAVERSAMENTO LINEE FERROVIARIE E STRADE	U.1.03.02.05.000	10.500,72	competenza di cui già imp. di cui F.P.V. cassa	20.000,00	20.000,00 16.000,00 0,00 10.692,47	20.000,00 0,00 0,00	20.000,00 0,00 0,00
11005100	Resp. proc.: 83000 - SETTORE OPERE PUBBLICHE				0,00	0,00	0,00	0,00
Totale MACROAGGREGATO 3 - Acquisto di beni e servizi			10.500,72	competenza di cui già imp. di cui F.P.V. cassa	20.000,00	20.000,00	20.000,00	20.000,00
						16.000,00	0,00	0,00
					0,00	0,00	0,00	0,00
					10.692,47			
MACROAGGREGATO 4: Trasferimenti correnti								
10 5 1 4	TRASFERIMENTI A SOCIETA' CONTROLLATE IN CONTO ESERCIZIO	U.1.04.03.01.000	3.940.000,00	competenza di cui già imp. di cui F.P.V. cassa	11.800.000,00	11.600.000,00 11.600.000,00 0,00 12.485.333,33	11.600.000,00 11.600.000,00 0,00	11.600.000,00 0,00 0,00
11005210	Resp. proc.: 83000 - SETTORE OPERE PUBBLICHE				0,00	0,00	0,00	0,00
Totale MACROAGGREGATO 4 - Trasferimenti correnti			3.940.000,00	competenza di cui già imp. di cui F.P.V. cassa	11.800.000,00	11.600.000,00	11.600.000,00	11.600.000,00
						11.600.000,00	11.600.000,00	0,00
					0,00	0,00	0,00	0,00
					12.485.333,33			
Totale TITOLO 1 - Spese correnti			3.950.500,72	competenza di cui già imp. di cui F.P.V. cassa	11.820.000,00	11.620.000,00	11.620.000,00	11.620.000,00
						11.616.000,00	11.600.000,00	0,00
					0,00	0,00	0,00	0,00
					12.496.025,80			
TITOLO 2: Spese in conto capitale								
MACROAGGREGATO 2: Investimenti fissi lordi								
10 5 2 2	RIQUALIFICAZIONE PARCHEGGIO SITO TRA VIA LANFRANCO E VIA GHIRETTI	U.2.02.01.09.000	0,00	competenza di cui già imp. di cui F.P.V. cassa	0,00	340.000,00 0,00 0,00 0,00	0,00 0,00 0,00	0,00 0,00 0,00
21005003	Resp. proc.: 83000 - SETTORE OPERE PUBBLICHE				0,00	0,00	0,00	0,00
10 5 2 2	RIQUALIFICAZIONE PIAZZA SACCO E VANZETTI A BAGANZOLA	U.2.02.01.09.000	400.000,00	competenza di cui già imp. di cui F.P.V. cassa	400.000,00	0,00 0,00 0,00 0,00	0,00 0,00 0,00	0,00 0,00 0,00
21005004	Resp. proc.: 83000 - SETTORE OPERE PUBBLICHE				0,00	0,00	0,00	0,00

RESPONSABILE DI SERVIZIO: 83000 - SETTORE OPERE PUBBLICHE (segue)

MISSIONE PROGRAMMA TITOLO MACROAGGR.	CAPITOLO	DENOMINAZIONE	PIANO FINANZIARIO (IV Liv.)	RESIDUI PRESUNTI AL TERMINE DELL'ESERCIZIO PRECEDENTE QUELLO CUI SI RIFERISCE IL BILANCIO		PREVISIONI DEFINITIVE DELL'ANNO PRECEDENTE QUELLO CUI SI RIFERISCE IL BILANCIO	PREVISIONI DEL BILANCIO PLURIENNALE		
							Previsioni dell'anno cui si riferisce il bilancio	Previsioni dell'anno 2026	Previsioni dell'anno 2027
10 5 2 2	21005020	NUOVI MARCIAPIEDI E PUBBLICA ILLUMINAZIONE IN LOCALITA' RONCOPASCOLO Resp. proc.: 83000 - SETTORE OPERE PUBBLICHE	U.2.02.01.09.000	0,00	competenza di cui già imp. di cui F.P.V. cassa	0,00 0,00 0,00 0,00	380.000,00 0,00 0,00 0,00	0,00 0,00 0,00 0,00	0,00 0,00 0,00 0,00
10 5 2 2	21005060	RIQUALIFICAZIONE MARCIAPIEDI DEFORMATI Resp. proc.: 83000 - SETTORE OPERE PUBBLICHE	U.2.02.01.09.000	0,00	competenza di cui già imp. di cui F.P.V. cassa	0,00 0,00 0,00 0,00	500.000,00 0,00 0,00 0,00	200.000,00 0,00 0,00 0,00	200.000,00 0,00 0,00 0,00
10 5 2 2	21005070	EFSA - INTERVENTI STRAORDINARI PER MIGLIORAMENTO DELLA SICUREZZA STRADALE E VALORIZZAZIONE DEL LIMITE NORD EST DEL PARCO DUCALE- LAVORI DI RESTAURO DEL MURO FARNESIANO E REALIZZAZIONE PARCO PUBBLICO I Resp. proc.: 83000 - SETTORE OPERE PUBBLICHE	U.2.02.01.09.000	1.124.000,07	competenza di cui già imp. di cui F.P.V. cassa	1.148.534,16 0,00 0,00 0,00	0,00 0,00 0,00 340.670,30	0,00 0,00 0,00 0,00	0,00 0,00 0,00 0,00
10 5 2 2	21005090	INTERVENTI DI RIQUALIFICAZIONE BORGHI, STRADE, MARCIAPIEDI E VARI Resp. proc.: 83000 - SETTORE OPERE PUBBLICHE	U.2.02.01.09.000	16.213,48	competenza di cui già imp. di cui F.P.V. cassa	0,00 0,00 0,00 0,00	0,00 0,00 0,00 16.213,48	0,00 0,00 0,00 0,00	0,00 0,00 0,00 0,00
10 5 2 2	21005200	MANUTENZIONE STRAORDINARIA STRADE, MARCIAPIEDI, PARCHEGGI E CICLABILI Resp. proc.: 83000 - SETTORE OPERE PUBBLICHE	U.2.02.01.09.000	27.110,75	competenza di cui già imp. di cui F.P.V. cassa	22.843,25 0,00 0,00 0,00	0,00 0,00 0,00 27.110,75	0,00 0,00 0,00 0,00	0,00 0,00 0,00 0,00
10 5 2 2	21005205	MANUTENZIONE STRAORDINARIA STRADE PRIVATE CON DIRITTO DI PUBBLICO PASSAGGIO Resp. proc.: 83000 - SETTORE OPERE PUBBLICHE	U.2.02.01.09.000	0,00	competenza di cui già imp. di cui F.P.V. cassa	0,00 0,00 0,00 0,00	200.000,00 0,00 0,00 0,00	250.000,00 0,00 0,00 0,00	300.000,00 0,00 0,00 0,00
10 5 2 2	21005210	REALIZZAZIONE NUOVI PARCHEGGI PUBBLICI Resp. proc.: 83000 - SETTORE OPERE PUBBLICHE	U.2.02.01.09.000	310.000,00	competenza di cui già imp. di cui F.P.V. cassa	357.900,80 0,00 0,00 0,00	140.000,00 0,00 0,00 51.813,67	0,00 0,00 0,00 0,00	0,00 0,00 0,00 0,00
10 5 2 2	21005220	RIQUALIFICAZIONE PIAZZALE DELLA PILOTTA Resp. proc.: 83000 - SETTORE OPERE PUBBLICHE	U.2.02.01.09.000	0,00	competenza di cui già imp. di cui F.P.V. cassa	550.000,00 0,00 0,00 0,00	0,00 0,00 0,00 0,00	0,00 0,00 0,00 0,00	0,00 0,00 0,00 0,00
10 5 2 2	21005295	MANUTENZIONE STRAORDINARIA PIAZZALE DALLA CHIESA Resp. proc.: 83000 - SETTORE OPERE PUBBLICHE	U.2.02.01.09.000	0,00	competenza di cui già imp. di cui F.P.V. cassa	2.000.000,00 0,00 0,00 0,00	0,00 0,00 0,00 0,00	0,00 0,00 0,00 0,00	0,00 0,00 0,00 0,00

RESPONSABILE DI SERVIZIO: 83000 - SETTORE OPERE PUBBLICHE (segue)

MISSIONE PROGRAMMA TITOLO MACROAGGR.	CAPITOLO	DENOMINAZIONE	PIANO FINANZIARIO (IV Liv.)	RESIDUI PRESUNTI AL TERMINE DELL'ESERCIZIO PRECEDENTE QUELLO CUI SI RIFERISCE IL BILANCIO	PREVISIONI DEFINITIVE DELL'ANNO PRECEDENTE QUELLO CUI SI RIFERISCE IL BILANCIO	PREVISIONI DEL BILANCIO PLURIENNALE		
						Previsioni dell'anno cui si riferisce il bilancio	Previsioni dell'anno 2026	Previsioni dell'anno 2027
10 5 2 2	21005400	PROGRAMMA DI ATTUAZIONE CONVENZIONE SOTTOSCRITTA RELATIVA AL PONTE SUL TARO Resp. proc.: 83000 - SETTORE OPERE PUBBLICHE	U.2.02.01.09.000	176.572,86	competenza di cui già imp. di cui F.P.V. cassa	200.586,97 0,00 0,00 176.572,86	0,00 0,00 0,00 10.000.000,00	0,00 0,00 0,00 0,00
10 5 2 2	21005410	CONSOLIDAMENTO CAVALCAVIA DI VIA VERSAILLES Resp. proc.: 83000 - SETTORE OPERE PUBBLICHE	U.2.02.01.09.000	34.447,92	competenza di cui già imp. di cui F.P.V. cassa	63.129,71 0,00 0,00 0,00	3.485.631,10 0,00 0,00 0,00	0,00 0,00 0,00 0,00
10 5 2 2	21005445	MANUTENZIONE STRAORDINARIA PISTE CICLABILI Resp. proc.: 83000 - SETTORE OPERE PUBBLICHE	U.2.02.01.09.000	0,00	competenza di cui già imp. di cui F.P.V. cassa	400.000,00 0,00 0,00 26.691,33	500.000,00 0,00 0,00 500.000,00	500.000,00 0,00 0,00 500.000,00
10 5 2 2	21005470	PNRR M2C4 I2.2 -RIQUALIFICAZIONE URBANA DI STRADA MARTINELLA E NUOVI MARCIAPIEDI IN LOCALITA' VIGATTO DA VIA AMIDANO A STRADA RITORTA CUP I97H18001770004 Resp. proc.: 83000 - SETTORE OPERE PUBBLICHE	U.2.02.01.09.000	50.748,17	competenza di cui già imp. di cui F.P.V. cassa	178.463,20 0,00 0,00 12.840,01	0,00 0,00 0,00 0,00	0,00 0,00 0,00 0,00
10 5 2 2	21005510	COLLEGAMENTO VIABILISTICO VIA LAGAZZI - VIA EMILIA SAN PROSPERO Resp. proc.: 83000 - SETTORE OPERE PUBBLICHE	U.2.02.01.09.000	0,00	competenza di cui già imp. di cui F.P.V. cassa	500.000,00 0,00 0,00 0,00	0,00 0,00 0,00 0,00	0,00 0,00 0,00 0,00
10 5 2 2	21005520	MIGLIORAMENTO VIABILISTICO E MESSA IN SICUREZZA INTERSEZIONI STRADALI-NUOVA ROTATORIA VIA MANTOVA-VIA PARIGI (OBIETTIVO PUMS) Resp. proc.: 83000 - SETTORE OPERE PUBBLICHE	U.2.02.01.09.000	703.959,81	competenza di cui già imp. di cui F.P.V. cassa	705.940,21 0,00 0,00 3.372,10	0,00 0,00 0,00 0,00	0,00 0,00 0,00 0,00
10 5 2 2	21005560	MANUTENZIONE STRADALE STRAORDINARIA FONDAZIONE E PAVIMENTAZIONI STRADA FORLANINI Resp. proc.: 83000 - SETTORE OPERE PUBBLICHE	U.2.02.01.09.000	1.998.368,01	competenza di cui già imp. di cui F.P.V. cassa	1.998.368,00 0,00 0,00 0,00	0,00 0,00 0,00 0,00	0,00 0,00 0,00 0,00
10 5 2 2	21005590	RIQUALIFICAZIONE MARCIAPIEDI - LOC. VICOFERTILE Resp. proc.: 83000 - SETTORE OPERE PUBBLICHE	U.2.02.01.09.000	150.000,00	competenza di cui già imp. di cui F.P.V. cassa	150.000,00 0,00 0,00 0,00	0,00 0,00 0,00 0,00	0,00 0,00 0,00 0,00
10 5 2 2	21005650	REALIZZAZIONE NUOVA SEGNALETICA STRADALE E TURISTICA Resp. proc.: 83000 - SETTORE OPERE PUBBLICHE	U.2.02.01.09.000	500.249,92	competenza di cui già imp. di cui F.P.V. cassa	500.000,00 0,00 0,00 77.926,07	0,00 0,00 0,00 0,00	0,00 0,00 0,00 0,00
10 5 2 2	21005850	MANUTENZIONE STRAORDINARIA AREA STAZIONE Resp. proc.: 83000 - SETTORE OPERE PUBBLICHE	U.2.02.01.09.000	967.526,37	competenza di cui già imp. di cui F.P.V. cassa	967.525,73 0,00 0,00 2.436,10	0,00 0,00 0,00 0,00	0,00 0,00 0,00 0,00

RESPONSABILE DI SERVIZIO: 83000 - SETTORE OPERE PUBBLICHE (segue)

MISSIONE PROGRAMMA TITOLO MACROAGGR.	CAPITOLO	DENOMINAZIONE	PIANO FINANZIARIO (IV Liv.)	RESIDUI PRESUNTI AL TERMINE DELL'ESERCIZIO PRECEDENTE QUELLO CUI SI RIFERISCE IL BILANCIO	PREVISIONI DEFINITIVE DELL'ANNO PRECEDENTE QUELLO CUI SI RIFERISCE IL BILANCIO	PREVISIONI DEL BILANCIO PLURIENNALE			
						Previsioni dell'anno cui si riferisce il bilancio	Previsioni dell'anno 2026	Previsioni dell'anno 2027	
10 5 2 2 21005851		MANUTENZIONE STRAORDINARIA PONTE ITALIA Resp. proc.: 83000 - SETTORE OPERE PUBBLICHE	U.2.02.01.09.000	0,00	competenza di cui già imp. di cui F.P.V. cassa	0,00 0,00 0,00 0,00	0,00 0,00 0,00 0,00	250.000,00 0,00 0,00 0,00	
10 5 2 2 21005853		MESSA A NORMA PARAPETTI DI PONTI/ VIADOTTI/ CAVALCAVIA DI PISTE CICLABILI Resp. proc.: 83000 - SETTORE OPERE PUBBLICHE	U.2.02.01.09.000	0,00	competenza di cui già imp. di cui F.P.V. cassa	0,00 0,00 0,00 0,00	300.000,00 0,00 0,00 0,00	300.000,00 0,00 0,00 0,00	
10 5 2 2 21005854		CONSOLIDAMENTO E MESSA A NORMA PARAPETTO LUNGO PARMA Resp. proc.: 83000 - SETTORE OPERE PUBBLICHE	U.2.02.01.09.000	0,00	competenza di cui già imp. di cui F.P.V. cassa	0,00 0,00 0,00 0,00	0,00 0,00 0,00 0,00	500.000,00 0,00 0,00 0,00	
10 5 2 2 21005855		SOSTITUZIONE GIUNTI DI DILATAZIONE PONTE DELLE NAZIONI Resp. proc.: 83000 - SETTORE OPERE PUBBLICHE	U.2.02.01.09.000	0,00	competenza di cui già imp. di cui F.P.V. cassa	0,00 0,00 0,00 0,00	300.000,00 0,00 0,00 0,00	0,00 0,00 0,00 0,00	
10 5 2 2 21005860		REALIZZAZIONE GIUNTI DI DILATAZIONE PONTE ITALIA Resp. proc.: 83000 - SETTORE OPERE PUBBLICHE	U.2.02.01.09.000	0,00	competenza di cui già imp. di cui F.P.V. cassa	0,00 0,00 0,00 0,00	250.000,00 0,00 0,00 0,00	0,00 0,00 0,00 0,00	
10 5 2 2 21005865		RIQUALIFICAZIONE PIAZZA LARGO NOVARO Resp. proc.: 83000 - SETTORE OPERE PUBBLICHE	U.2.02.01.09.000	0,00	competenza di cui già imp. di cui F.P.V. cassa	0,00 0,00 0,00 0,00	200.000,00 0,00 0,00 0,00	0,00 0,00 0,00 0,00	
10 5 2 2 21005870		RIQUALIFICAZIONE PIAZZALE MATTEOTTI Resp. proc.: 83000 - SETTORE OPERE PUBBLICHE	U.2.02.01.09.000	0,00	competenza di cui già imp. di cui F.P.V. cassa	0,00 0,00 0,00 0,00	600.000,00 0,00 0,00 0,00	0,00 0,00 0,00 0,00	
10 5 2 2 21005875		NUOVA ROTATORIA LOCALITÀ EIA Resp. proc.: 83000 - SETTORE OPERE PUBBLICHE	U.2.02.01.09.000	0,00	competenza di cui già imp. di cui F.P.V. cassa	0,00 0,00 0,00 0,00	0,00 0,00 0,00 0,00	600.000,00 0,00 0,00 0,00	
10 5 2 2 21005885		RISTRUTTURAZIONE PONTE CAPRAZZUCCA Resp. proc.: 83000 - SETTORE OPERE PUBBLICHE	U.2.02.01.09.000	0,00	competenza di cui già imp. di cui F.P.V. cassa	0,00 0,00 0,00 0,00	2.200.000,00 0,00 0,00 0,00	0,00 0,00 0,00 0,00	
Totale MACROAGGREGATO 2 - Investimenti fissi lordi				6.459.197,36	competenza di cui già imp. di cui F.P.V. cassa	10.143.292,03 0,00 0,00 735.646,67	9.395.631,10 0,00 0,00 735.646,67	12.350.000,00 0,00 0,00 0,00	1.550.000,00 0,00 0,00 0,00

RESPONSABILE DI SERVIZIO: 83000 - SETTORE OPERE PUBBLICHE (segue)

MISSIONE PROGRAMMA TITOLO MACROAGGR.	DENOMINAZIONE	PIANO FINANZIARIO (IV Liv.)	RESIDUI PRESUNTI AL TERMINE DELL'ESERCIZIO PRECEDENTE QUELLO CUI SI RIFERISCE IL BILANCIO		PREVISIONI DEFINITIVE DELL'ANNO PRECEDENTE QUELLO CUI SI RIFERISCE IL BILANCIO	PREVISIONI DEL BILANCIO PLURIENNALE		
						Previsioni dell'anno cui si riferisce il bilancio	Previsioni dell'anno 2026	Previsioni dell'anno 2027
CAPITOLO								
	Totale TITOLO 2 - Spese in conto capitale		6.459.197,36	competenza di cui già imp. di cui F.P.V. cassa	10.143.292,03	9.395.631,10 0,00 0,00 735.646,67	12.350.000,00 0,00 0,00 0,00	1.550.000,00 0,00 0,00 0,00
	Totale PROGRAMMA 5 - Viabilità e infrastrutture stradali		10.409.698,08	competenza di cui già imp. di cui F.P.V. cassa	21.963.292,03	21.015.631,10 11.616.000,00 0,00 13.231.672,47	23.970.000,00 11.600.000,00 0,00 0,00	13.170.000,00 0,00 0,00 0,00
	Totale MISSIONE 10 - Trasporti e diritto alla mobilità		10.409.698,08	competenza di cui già imp. di cui F.P.V. cassa	21.963.292,03	21.015.631,10 11.616.000,00 0,00 13.231.672,47	23.970.000,00 11.600.000,00 0,00 0,00	13.170.000,00 0,00 0,00 0,00
MISSIONE 11:	Soccorso civile							
PROGRAMMA 1:	Sistema di protezione civile							
TITOLO 2:	Spese in conto capitale							
MACROAGGREGATO 2:	Investimenti fissi lordi							
11 1 2 2	MANUTENZIONE STRAORDINARIA DELL'IMMOBILE	U.2.02.01.09.000	891.057,07	competenza	899.840,09	0,00	0,00	0,00
21101000	DENOMINATO CENTRO DELLE EMERGENZE SITO IN VIA DEL TAGLIO 8/A - PARMA			di cui già imp.		0,00	0,00	0,00
	Resp. proc.: 83000 - SETTORE OPERE PUBBLICHE			di cui F.P.V.	0,00	0,00	0,00	0,00
				cassa		14.182,37		
	Totale MACROAGGREGATO 2 - Investimenti fissi lordi		891.057,07	competenza di cui già imp. di cui F.P.V. cassa	899.840,09	0,00 0,00 0,00 14.182,37	0,00 0,00 0,00 0,00	0,00 0,00 0,00 0,00
	Totale TITOLO 2 - Spese in conto capitale		891.057,07	competenza di cui già imp. di cui F.P.V. cassa	899.840,09	0,00 0,00 0,00 14.182,37	0,00 0,00 0,00 0,00	0,00 0,00 0,00 0,00
	Totale PROGRAMMA 1 - Sistema di protezione civile		891.057,07	competenza di cui già imp. di cui F.P.V. cassa	899.840,09	0,00 0,00 0,00 14.182,37	0,00 0,00 0,00 0,00	0,00 0,00 0,00 0,00
PROGRAMMA 2:	Interventi a seguito di calamità naturali							
TITOLO 1:	Spese correnti							
MACROAGGREGATO 3:	Acquisto di beni e servizi							
11 2 1 3	SPESE PER LAVORI DI SOMMA URGENZA E MESSA IN	U.1.03.02.09.000	0,00	competenza	15.000,00	15.000,00	15.000,00	15.000,00
11102000	SICUREZZA DEL PATRIMONIO E DEMANIO COMUNALE			di cui già imp.		0,00	0,00	0,00
	Resp. proc.: 83000 - SETTORE OPERE PUBBLICHE			di cui F.P.V.	0,00	0,00	0,00	0,00
				cassa		0,00		

RESPONSABILE DI SERVIZIO: 83000 - SETTORE OPERE PUBBLICHE (segue)

MISSIONE PROGRAMMA TITOLO MACROAGGR.	CAPITOLO	DENOMINAZIONE	PIANO FINANZIARIO (IV Liv.)	RESIDUI PRESUNTI AL TERMINE DELL'ESERCIZIO PRECEDENTE QUELLO CUI SI RIFERISCE IL BILANCIO	PREVISIONI DEFINITIVE DELL'ANNO PRECEDENTE QUELLO CUI SI RIFERISCE IL BILANCIO	PREVISIONI DEL BILANCIO PLURIENNALE				
						Previsioni dell'anno cui si riferisce il bilancio	Previsioni dell'anno 2026	Previsioni dell'anno 2027		
		Totale MACROAGGREGATO 3 - Acquisto di beni e servizi		0,00	competenza di cui già imp. di cui F.P.V. cassa	15.000,00 0,00 0,00 0,00	15.000,00 0,00 0,00 0,00	15.000,00 0,00 0,00 0,00	15.000,00 0,00 0,00 0,00	
		Totale TITOLO 1 - Spese correnti		0,00	competenza di cui già imp. di cui F.P.V. cassa	15.000,00 0,00 0,00 0,00	15.000,00 0,00 0,00 0,00	15.000,00 0,00 0,00 0,00	15.000,00 0,00 0,00 0,00	
		Totale PROGRAMMA 2 - Interventi a seguito di calamità naturali		0,00	competenza di cui già imp. di cui F.P.V. cassa	15.000,00 0,00 0,00 0,00	15.000,00 0,00 0,00 0,00	15.000,00 0,00 0,00 0,00	15.000,00 0,00 0,00 0,00	
		Totale MISSIONE 11 - Soccorso civile		891.057,07	competenza di cui già imp. di cui F.P.V. cassa	914.840,09 0,00 0,00 0,00	15.000,00 0,00 0,00 14.182,37	15.000,00 0,00 0,00 0,00	15.000,00 0,00 0,00 0,00	
MISSIONE 12:		Diritti sociali, politiche sociali e famiglia								
PROGRAMMA 1:		Interventi per l'infanzia e i minori e per asili nido								
TITOLO 2:		Spese in conto capitale								
MACROAGGREGATO 2:		Investimenti fissi lordi								
12	1	2	2	PNRR M4C1 1.1- REALIZZAZIONE NUOVO ASILO NIDO QUARTIERE PARMA MIA - CUP: I91B22000480006 - RIL.IVA Resp. proc.: 83000 - SETTORE OPERE PUBBLICHE	U.2.02.01.09.000	2.254.380,62	competenza di cui già imp. di cui F.P.V. cassa	2.660.763,57 0,00 0,00 26.700,36	0,00 0,00 0,00 0,00	0,00 0,00 0,00 0,00
12	1	2	2	REALIZZAZIONE NUOVO ASILO NIDO QUARTIERE PARMA MIA - CUP: I91B22000480006 - RIL. IVA Resp. proc.: 83000 - SETTORE OPERE PUBBLICHE	U.2.02.01.09.000	811.224,90	competenza di cui già imp. di cui F.P.V. cassa	953.432,00 0,00 0,00 0,00	0,00 0,00 0,00 0,00	0,00 0,00 0,00 0,00
12	1	2	2	PNRR M4C1 1.1-REALIZZAZIONE NUOVO ASILO NIDO QUARTIERE EUROSIA CUP I95E22000180006 - RIL.IVA Resp. proc.: 83000 - SETTORE OPERE PUBBLICHE	U.2.02.01.09.000	2.106.570,93	competenza di cui già imp. di cui F.P.V. cassa	2.746.596,57 0,00 0,00 66,67	0,00 0,00 0,00 0,00	0,00 0,00 0,00 0,00
12	1	2	2	REALIZZAZIONE NUOVO ASILO NIDO QUARTIERE EUROSIA - CUP: I95E22000180006 - RIL. IVA Resp. proc.: 83000 - SETTORE OPERE PUBBLICHE	U.2.02.01.09.000	665.678,94	competenza di cui già imp. di cui F.P.V. cassa	850.000,00 0,00 0,00 0,00	0,00 0,00 0,00 0,00	0,00 0,00 0,00 0,00
		Totale MACROAGGREGATO 2 - Investimenti fissi lordi		5.837.855,39	competenza di cui già imp. di cui F.P.V. cassa	7.210.792,14 0,00 0,00 26.767,03	0,00 0,00 0,00 0,00	0,00 0,00 0,00 0,00	0,00 0,00 0,00 0,00	

RESPONSABILE DI SERVIZIO: 83000 - SETTORE OPERE PUBBLICHE (segue)

MISSIONE PROGRAMMA TITOLO MACROAGGR.	DENOMINAZIONE	PIANO FINANZIARIO (IV Liv.)	RESIDUI PRESUNTI AL TERMINE DELL'ESERCIZIO PRECEDENTE QUELLO CUI SI RIFERISCE IL BILANCIO		PREVISIONI DEFINITIVE DELL'ANNO PRECEDENTE QUELLO CUI SI RIFERISCE IL BILANCIO	PREVISIONI DEL BILANCIO PLURIENNALE		
						Previsioni dell'anno cui si riferisce il bilancio	Previsioni dell'anno 2026	Previsioni dell'anno 2027
CAPITOLO								
Totale TITOLO 2 - Spese in conto capitale			5.837.855,39	competenza di cui già imp. di cui F.P.V. cassa	7.210.792,14	0,00 0,00 0,00 26.767,03	0,00 0,00 0,00 0,00	0,00 0,00 0,00 0,00
Totale PROGRAMMA 1 - Interventi per l'infanzia e i minori e per asili nido			5.837.855,39	competenza di cui già imp. di cui F.P.V. cassa	7.210.792,14	0,00 0,00 0,00 26.767,03	0,00 0,00 0,00 0,00	0,00 0,00 0,00 0,00
PROGRAMMA 2: Interventi per la disabilità								
TITOLO 2: Spese in conto capitale								
MACROAGGREGATO 2: Investimenti fissi lordi								
12 2 2 2	MANUTENZIONE STRAORDINARIA EDIFICIO "LA BULA"	U.2.02.01.09.000	20.821,08	competenza	20.821,08	0,00	0,00	0,00
21202025	Resp. proc.: 83000 - SETTORE OPERE PUBBLICHE			di cui già imp.		0,00	0,00	0,00
				di cui F.P.V.	0,00	0,00	0,00	0,00
				cassa		0,00	0,00	0,00
12 2 2 2	INTERVENTI IMMOBILE COOPERATIVA IL PORTICO	U.2.02.01.09.000	2.100.000,00	competenza	2.100.000,00	0,00	0,00	0,00
21202026	Resp. proc.: 83000 - SETTORE OPERE PUBBLICHE			di cui già imp.		0,00	0,00	0,00
				di cui F.P.V.	0,00	0,00	0,00	0,00
				cassa		0,00	0,00	0,00
12 2 2 2	PNRR M5C2 1.2 - INTERVENTI IMMOBILE COOPERATIVA IL	U.2.02.01.09.000	400.000,00	competenza	400.000,00	0,00	0,00	0,00
21202028	PORTICO CUP I34H22000200006			di cui già imp.		0,00	0,00	0,00
	Resp. proc.: 83000 - SETTORE OPERE PUBBLICHE			di cui F.P.V.	0,00	0,00	0,00	0,00
				cassa		0,00	0,00	0,00
Totale MACROAGGREGATO 2 - Investimenti fissi lordi			2.520.821,08	competenza di cui già imp. di cui F.P.V. cassa	2.520.821,08	0,00 0,00 0,00 0,00	0,00 0,00 0,00 0,00	0,00 0,00 0,00 0,00
Totale TITOLO 2 - Spese in conto capitale			2.520.821,08	competenza di cui già imp. di cui F.P.V. cassa	2.520.821,08	0,00 0,00 0,00 0,00	0,00 0,00 0,00 0,00	0,00 0,00 0,00 0,00
Totale PROGRAMMA 2 - Interventi per la disabilità			2.520.821,08	competenza di cui già imp. di cui F.P.V. cassa	2.520.821,08	0,00 0,00 0,00 0,00	0,00 0,00 0,00 0,00	0,00 0,00 0,00 0,00
PROGRAMMA 3: Interventi per gli anziani								
TITOLO 2: Spese in conto capitale								
MACROAGGREGATO 2: Investimenti fissi lordi								

RESPONSABILE DI SERVIZIO: 83000 - SETTORE OPERE PUBBLICHE (segue)

MISSIONE PROGRAMMA TITOLO MACROAGGR.	CAPITOLO	DENOMINAZIONE	PIANO FINANZIARIO (IV Liv.)	RESIDUI PRESUNTI AL TERMINE DELL'ESERCIZIO PRECEDENTE QUELLO CUI SI RIFERISCE IL BILANCIO		PREVISIONI DEFINITIVE DELL'ANNO PRECEDENTE QUELLO CUI SI RIFERISCE IL BILANCIO	PREVISIONI DEL BILANCIO PLURIENNALE		
							Previsioni dell'anno cui si riferisce il bilancio	Previsioni dell'anno 2026	Previsioni dell'anno 2027
12 3 2 2	21203060	RESIDENZA PER ANZIANI VIA SIDOLI - ADEGUAMENTO NORMATIVO Resp. proc.: 83000 - SETTORE OPERE PUBBLICHE	U.2.02.01.09.000	0,00	competenza di cui già imp. di cui F.P.V. cassa	0,00 0,00 0,00 0,00	0,00 0,00 0,00 0,00	3.500.000,00 0,00 0,00 0,00	0,00 0,00 0,00 0,00
12 3 2 2	21203080	MANUTENZIONE STRAORDINARIA CENTRO DIURNO "MOLEN BASS" Resp. proc.: 83000 - SETTORE OPERE PUBBLICHE	U.2.02.01.09.000	0,00	competenza di cui già imp. di cui F.P.V. cassa	800.000,00 0,00 0,00 0,00	0,00 0,00 0,00 0,00	0,00 0,00 0,00 0,00	0,00 0,00 0,00 0,00
Totale MACROAGGREGATO 2 - Investimenti fissi lordi				0,00	competenza di cui già imp. di cui F.P.V. cassa	800.000,00 0,00 0,00 0,00	0,00 0,00 0,00 0,00	3.500.000,00 0,00 0,00 0,00	0,00 0,00 0,00 0,00
Totale TITOLO 2 - Spese in conto capitale				0,00	competenza di cui già imp. di cui F.P.V. cassa	800.000,00 0,00 0,00 0,00	0,00 0,00 0,00 0,00	3.500.000,00 0,00 0,00 0,00	0,00 0,00 0,00 0,00
Totale PROGRAMMA 3 - Interventi per gli anziani				0,00	competenza di cui già imp. di cui F.P.V. cassa	800.000,00 0,00 0,00 0,00	0,00 0,00 0,00 0,00	3.500.000,00 0,00 0,00 0,00	0,00 0,00 0,00 0,00
PROGRAMMA 4:		Interventi per soggetti a rischio di esclusione sociale							
TITOLO 2:		Spese in conto capitale							
MACROAGGREGATO 2:		Investimenti fissi lordi							
12 4 2 2	21204020	PNRR M5C2 - STAZIONE DI POSTA IN LOCALITA' CORNOCCHIO CUP I24H22000210006 Resp. proc.: 83000 - SETTORE OPERE PUBBLICHE	U.2.02.01.09.000	250.000,00	competenza di cui già imp. di cui F.P.V. cassa	250.000,00 0,00 0,00 0,00	660.000,00 660.000,00 0,00 660.000,00	0,00 0,00 0,00 0,00	0,00 0,00 0,00 0,00
Totale MACROAGGREGATO 2 - Investimenti fissi lordi				250.000,00	competenza di cui già imp. di cui F.P.V. cassa	250.000,00 0,00 0,00 0,00	660.000,00 660.000,00 0,00 660.000,00	0,00 0,00 0,00 0,00	0,00 0,00 0,00 0,00
Totale TITOLO 2 - Spese in conto capitale				250.000,00	competenza di cui già imp. di cui F.P.V. cassa	250.000,00 0,00 0,00 0,00	660.000,00 660.000,00 0,00 660.000,00	0,00 0,00 0,00 0,00	0,00 0,00 0,00 0,00
Totale PROGRAMMA 4 - Interventi per soggetti a rischio di esclusione sociale				250.000,00	competenza di cui già imp. di cui F.P.V. cassa	250.000,00 0,00 0,00 0,00	660.000,00 660.000,00 0,00 660.000,00	0,00 0,00 0,00 0,00	0,00 0,00 0,00 0,00

RESPONSABILE DI SERVIZIO: 83000 - SETTORE OPERE PUBBLICHE (segue)

MISSIONE PROGRAMMA TITOLO MACROAGGR.	DENOMINAZIONE	PIANO FINANZIARIO (IV Liv.)	RESIDUI PRESUNTI AL TERMINE DELL'ESERCIZIO PRECEDENTE QUELLO CUI SI RIFERISCE IL BILANCIO	PREVISIONI DEFINITIVE DELL'ANNO PRECEDENTE QUELLO CUI SI RIFERISCE IL BILANCIO	PREVISIONI DEL BILANCIO PLURIENNALE			
					Previsioni dell'anno cui si riferisce il bilancio	Previsioni dell'anno 2026	Previsioni dell'anno 2027	
CAPITOLO								
Totale MISSIONE 12 - Diritti sociali, politiche sociali e famiglia			8.608.676,47	competenza di cui già imp. di cui F.P.V. cassa	10.781.613,22	660.000,00 660.000,00 0,00 686.767,03	3.500.000,00 0,00 0,00 0,00	0,00 0,00 0,00 0,00
MISSIONE 13:	Tutela della salute							
PROGRAMMA 7:	Ulteriori spese in materia sanitaria							
TITOLO 2:	Spese in conto capitale							
MACROAGGREGATO 3:	Contributi agli investimenti							
13 7 2 3	CONTRIBUTI PER LA REALIZZAZIONE DI CENTRI SOCIO-SANITARI	U.2.03.01.02.000	735.746,53	competenza di cui già imp. di cui F.P.V. cassa	0,00	0,00 0,00 0,00 204.851,00	0,00 0,00 0,00 0,00	0,00 0,00 0,00 0,00
21307010	Resp. proc.: 83000 - SETTORE OPERE PUBBLICHE							
Totale MACROAGGREGATO 3 - Contributi agli investimenti			735.746,53	competenza di cui già imp. di cui F.P.V. cassa	0,00	0,00 0,00 0,00 204.851,00	0,00 0,00 0,00 0,00	0,00 0,00 0,00 0,00
Totale TITOLO 2 - Spese in conto capitale			735.746,53	competenza di cui già imp. di cui F.P.V. cassa	0,00	0,00 0,00 0,00 204.851,00	0,00 0,00 0,00 0,00	0,00 0,00 0,00 0,00
Totale PROGRAMMA 7 - Ulteriori spese in materia sanitaria			735.746,53	competenza di cui già imp. di cui F.P.V. cassa	0,00	0,00 0,00 0,00 204.851,00	0,00 0,00 0,00 0,00	0,00 0,00 0,00 0,00
Totale MISSIONE 13 - Tutela della salute			735.746,53	competenza di cui già imp. di cui F.P.V. cassa	0,00	0,00 0,00 0,00 204.851,00	0,00 0,00 0,00 0,00	0,00 0,00 0,00 0,00
MISSIONE 14:	Sviluppo economico e competitività							
PROGRAMMA 2:	Commercio - reti distributive - tutela dei consumatori							
TITOLO 1:	Spese correnti							
MACROAGGREGATO 3:	Acquisto di beni e servizi							
14 2 1 3	CANONI PER PROGETTI IN PARTENARIATO PUBBLICO PRIVATO - GHIAIA	U.1.03.02.06.000	0,00	competenza di cui già imp. di cui F.P.V. cassa	74.420,00	74.420,00 74.420,00 0,00 74.420,00	74.420,00 74.420,00 0,00 0,00	74.420,00 74.420,00 0,00 0,00
11402020	Resp. proc.: 83000 - SETTORE OPERE PUBBLICHE							
Totale MACROAGGREGATO 3 - Acquisto di beni e servizi			0,00	competenza di cui già imp. di cui F.P.V. cassa	74.420,00	74.420,00 74.420,00 0,00 74.420,00	74.420,00 74.420,00 0,00 0,00	74.420,00 74.420,00 0,00 0,00

RESPONSABILE DI SERVIZIO: 83000 - SETTORE OPERE PUBBLICHE (segue)

MISSIONE PROGRAMMA TITOLO MACROAGGR.	CAPITOLO	DENOMINAZIONE	PIANO FINANZIARIO (IV Liv.)	RESIDUI PRESUNTI AL TERMINE DELL'ESERCIZIO PRECEDENTE QUELLO CUI SI RIFERISCE IL BILANCIO	PREVISIONI DEFINITIVE DELL'ANNO PRECEDENTE QUELLO CUI SI RIFERISCE IL BILANCIO	PREVISIONI DEL BILANCIO PLURIENNALE			
						Previsioni dell'anno cui si riferisce il bilancio	Previsioni dell'anno 2026	Previsioni dell'anno 2027	
Totale TITOLO 1 - Spese correnti				0,00	competenza di cui già imp. di cui F.P.V. cassa	74.420,00 74.420,00 0,00 74.420,00	74.420,00 74.420,00 0,00 74.420,00	74.420,00 74.420,00 0,00 74.420,00	
TITOLO 2: Spese in conto capitale									
MACROAGGREGATO 2: Investimenti fissi lordi									
14	2 2 2	INTERVENTI, RIQUALIFICAZIONE, REALIZZAZIONE AREE	U.2.02.02.01.000	0,00	competenza	0,00	150.000,00	150.000,00	0,00
	21402010	MERCATALI E SPAZI COMMERCIALI			di cui già imp.		0,00	0,00	0,00
		Resp. proc.: 83000 - SETTORE OPERE PUBBLICHE			di cui F.P.V.	0,00	0,00	0,00	0,00
					cassa		0,00		
Totale MACROAGGREGATO 2 - Investimenti fissi lordi				0,00	competenza di cui già imp. di cui F.P.V. cassa	0,00 0,00 0,00 0,00	150.000,00 0,00 0,00 0,00	150.000,00 0,00 0,00 0,00	0,00 0,00 0,00 0,00
Totale TITOLO 2 - Spese in conto capitale				0,00	competenza di cui già imp. di cui F.P.V. cassa	0,00 0,00 0,00 0,00	150.000,00 0,00 0,00 0,00	150.000,00 0,00 0,00 0,00	0,00 0,00 0,00 0,00
Totale PROGRAMMA 2 - Commercio - reti distributive - tutela dei consumatori				0,00	competenza di cui già imp. di cui F.P.V. cassa	74.420,00 74.420,00 0,00 74.420,00	224.420,00 74.420,00 0,00 74.420,00	224.420,00 74.420,00 0,00 74.420,00	74.420,00 74.420,00 0,00 74.420,00
Totale MISSIONE 14 - Sviluppo economico e competitività				0,00	competenza di cui già imp. di cui F.P.V. cassa	74.420,00 74.420,00 0,00 74.420,00	224.420,00 74.420,00 0,00 74.420,00	224.420,00 74.420,00 0,00 74.420,00	74.420,00 74.420,00 0,00 74.420,00
MISSIONE 15: Politiche per il lavoro e la formazione professionale									
PROGRAMMA 1: Servizi per lo sviluppo del mercato del lavoro									
TITOLO 2: Spese in conto capitale									
MACROAGGREGATO 2: Investimenti fissi lordi									
15	1 2 2	LAVORI PER ADEGUAMENTO IMMOBILI DESTINATO A	U.2.02.03.06.000	488.373,80	competenza	612.154,80	0,00	0,00	0,00
	21501000	CENTRO PER L'IMPIEGO DI PARMA			di cui già imp.		0,00	0,00	0,00
		Resp. proc.: 83000 - SETTORE OPERE PUBBLICHE			di cui F.P.V.	0,00	0,00	0,00	0,00
					cassa		0,00		
15	1 2 2	PNRR M5C1 INV 1.1-LAVORI PER ADEGUAMENTO IMMOBILI	U.2.02.03.06.000	2.100.000,00	competenza	2.100.000,00	0,00	0,00	0,00
	21501001	DESTINATO A CENTRO PER L'IMPIEGO DI PARMA-CUP			di cui già imp.		0,00	0,00	0,00
		I95B23000070001			di cui F.P.V.	0,00	0,00	0,00	0,00
		Resp. proc.: 83000 - SETTORE OPERE PUBBLICHE			cassa		0,00		

RESPONSABILE DI SERVIZIO: 83000 - SETTORE OPERE PUBBLICHE (segue)

MISSIONE PROGRAMMA TITOLO MACROAGGR.	DENOMINAZIONE	PIANO FINANZIARIO (IV Liv.)	RESIDUI PRESUNTI AL TERMINE DELL'ESERCIZIO PRECEDENTE QUELLO CUI SI RIFERISCE IL BILANCIO	PREVISIONI DEFINITIVE DELL'ANNO PRECEDENTE QUELLO CUI SI RIFERISCE IL BILANCIO	PREVISIONI DEL BILANCIO PLURIENNALE					
					Previsioni dell'anno cui si riferisce il bilancio	Previsioni dell'anno 2026	Previsioni dell'anno 2027			
CAPITOLO										
Totale MACROAGGREGATO 2 - Investimenti fissi lordi			2.588.373,80	competenza di cui già imp. di cui F.P.V. cassa	2.712.154,80 0,00 0,00 0,00	0,00 0,00 0,00 0,00	0,00 0,00 0,00 0,00	0,00 0,00 0,00 0,00		
Totale TITOLO 2 - Spese in conto capitale			2.588.373,80	competenza di cui già imp. di cui F.P.V. cassa	2.712.154,80 0,00 0,00 0,00	0,00 0,00 0,00 0,00	0,00 0,00 0,00 0,00	0,00 0,00 0,00 0,00		
Totale PROGRAMMA 1 - Servizi per lo sviluppo del mercato del lavoro			2.588.373,80	competenza di cui già imp. di cui F.P.V. cassa	2.712.154,80 0,00 0,00 0,00	0,00 0,00 0,00 0,00	0,00 0,00 0,00 0,00	0,00 0,00 0,00 0,00		
PROGRAMMA 2: Formazione professionale										
TITOLO 2: Spese in conto capitale										
MACROAGGREGATO 2: Investimenti fissi lordi										
15	2	2	RIQUALIFICAZIONE CENTRO FORMAZIONE	U.2.02.03.06.000	155.389,19	competenza	770.000,00	2.750.000,00	2.970.000,00	0,00
21502002			PROFESSIONALE FORMA FUTURO - POR FESR 2021/2027 - ATUSS: AZIONE 5.1.1 Resp. proc.: 83000 - SETTORE OPERE PUBBLICHE			di cui già imp. di cui F.P.V. cassa	 0,00 0,00	 0,00 0,00	 0,00 0,00	 0,00 0,00
Totale MACROAGGREGATO 2 - Investimenti fissi lordi			155.389,19	competenza di cui già imp. di cui F.P.V. cassa	770.000,00 0,00 0,00 2.750.000,00	2.750.000,00 0,00 0,00 2.750.000,00	2.970.000,00 0,00 0,00 0,00	0,00 0,00 0,00 0,00		
Totale TITOLO 2 - Spese in conto capitale			155.389,19	competenza di cui già imp. di cui F.P.V. cassa	770.000,00 0,00 0,00 2.750.000,00	2.750.000,00 0,00 0,00 2.750.000,00	2.970.000,00 0,00 0,00 0,00	0,00 0,00 0,00 0,00		
Totale PROGRAMMA 2 - Formazione professionale			155.389,19	competenza di cui già imp. di cui F.P.V. cassa	770.000,00 0,00 0,00 2.750.000,00	2.750.000,00 0,00 0,00 2.750.000,00	2.970.000,00 0,00 0,00 0,00	0,00 0,00 0,00 0,00		
Totale MISSIONE 15 - Politiche per il lavoro e la formazione professionale			2.743.762,99	competenza di cui già imp. di cui F.P.V. cassa	3.482.154,80 0,00 0,00 2.750.000,00	2.750.000,00 0,00 0,00 2.750.000,00	2.970.000,00 0,00 0,00 0,00	0,00 0,00 0,00 0,00		
MISSIONE 99: Servizi per conto terzi										
PROGRAMMA 1: Servizi per conto terzi e Partite di giro										
TITOLO 7: Spese per conto terzi e partite di giro										
MACROAGGREGATO 2: Uscite per conto terzi										

RESPONSABILE DI SERVIZIO: 83000 - SETTORE OPERE PUBBLICHE (segue)

MISSIONE PROGRAMMA TITOLO MACROAGGR.	CAPITOLO	DENOMINAZIONE	PIANO FINANZIARIO (IV Liv.)	RESIDUI PRESUNTI AL TERMINE DELL'ESERCIZIO PRECEDENTE QUELLO CUI SI RIFERISCE IL BILANCIO		PREVISIONI DEFINITIVE DELL'ANNO PRECEDENTE QUELLO CUI SI RIFERISCE IL BILANCIO	PREVISIONI DEL BILANCIO PLURIENNALE		
							Previsioni dell'anno cui si riferisce il bilancio	Previsioni dell'anno 2026	Previsioni dell'anno 2027
99	1 7 2	DEPOSITI CAUZIONALI CONSERVATI PRESSO LA TESORERIA COMUNALE - COMPETENZA (Lavori Pubblici) Resp. proc.: 83000 - SETTORE OPERE PUBBLICHE	U.7.02.04.02.000	0,00	competenza di cui già imp. di cui F.P.V. cassa	200.000,00 0,00 200.000,00	200.000,00 0,00 0,00 200.000,00	200.000,00 0,00 0,00 200.000,00	200.000,00 0,00 0,00 200.000,00
Totale MACROAGGREGATO 2 - Uscite per conto terzi				0,00	competenza di cui già imp. di cui F.P.V. cassa	200.000,00 0,00 0,00 200.000,00	200.000,00 0,00 0,00 200.000,00	200.000,00 0,00 0,00 200.000,00	200.000,00 0,00 0,00 200.000,00
Totale TITOLO 7 - Spese per conto terzi e partite di giro				0,00	competenza di cui già imp. di cui F.P.V. cassa	200.000,00 0,00 0,00 200.000,00	200.000,00 0,00 0,00 200.000,00	200.000,00 0,00 0,00 200.000,00	200.000,00 0,00 0,00 200.000,00
Totale PROGRAMMA 1 - Servizi per conto terzi e Partite di giro				0,00	competenza di cui già imp. di cui F.P.V. cassa	200.000,00 0,00 0,00 200.000,00	200.000,00 0,00 0,00 200.000,00	200.000,00 0,00 0,00 200.000,00	200.000,00 0,00 0,00 200.000,00
Totale MISSIONE 99 - Servizi per conto terzi				0,00	competenza di cui già imp. di cui F.P.V. cassa	200.000,00 0,00 0,00 200.000,00	200.000,00 0,00 0,00 200.000,00	200.000,00 0,00 0,00 200.000,00	200.000,00 0,00 0,00 200.000,00
Totale RESPONSABILE DI SERVIZIO: 83000 - SETTORE OPERE PUBBLICHE				92.475.924,06	competenza di cui già imp. di cui F.P.V. cassa	158.296.770,15 34.785.711,07 2.564.444,86 38.124.859,89	82.461.409,34 34.785.711,07 2.564.444,86 38.124.859,89	64.960.185,03 16.595.913,03 0,00	35.080.647,00 74.420,00 0,00

RESPONSABILE DI SERVIZIO: 84000 - SETTORE PIANIFICAZIONE E SVILUPPO TERRITORIO

MISSIONE PROGRAMMA TITOLO MACROAGGR.	DENOMINAZIONE	PIANO FINANZIARIO (IV Liv.)	RESIDUI PRESUNTI AL TERMINE DELL'ESERCIZIO PRECEDENTE QUELLO CUI SI RIFERISCE IL BILANCIO		PREVISIONI DEFINITIVE DELL'ANNO PRECEDENTE QUELLO CUI SI RIFERISCE IL BILANCIO	PREVISIONI DEL BILANCIO PLURIENNALE			
						Previsioni dell'anno cui si riferisce il bilancio	Previsioni dell'anno 2026	Previsioni dell'anno 2027	
CAPITOLO									
MISSIONE 8:	Assetto del territorio ed edilizia abitativa								
PROGRAMMA 1:	Urbanistica e assetto del territorio								
TITOLO 1:	Spese correnti								
MACROAGGREGATO 3:	Acquisto di beni e servizi								
8 1 1 3	PRESTAZIONI PROFESSIONALI E SPECIALISTICHE-PIANI	U.1.03.02.11.000	12.355,70	competenza	12.355,70	0,00	0,00	0,00	0,00
10801220	PARTICOLAREGGIATI PUBBLICI (VEDI CAP. 03502435)			di cui già imp.		0,00	0,00	0,00	0,00
	Resp. proc.: 84020 - S.O. RIGENERAZIONE E			di cui F.P.V.	0,00	0,00	0,00	0,00	0,00
	TRASFORMAZIONE URBANA			cassa		0,00	0,00	0,00	0,00
8 1 1 3	URBANISTICA: PRESTAZIONI PROFESSIONALI E	U.1.03.02.11.000	146.086,97	competenza	175.907,15	0,00	0,00	0,00	0,00
10801240	SPECIALISTICHE			di cui già imp.		0,00	0,00	0,00	0,00
	Resp. proc.: 84000 - SETTORE PIANIFICAZIONE E SVILUPPO			di cui F.P.V.	0,00	0,00	0,00	0,00	0,00
	TERRITORIO			cassa		146.086,97			
8 1 1 3	URBANISTICA: QUOTE ASSOCIATIVE	U.1.03.02.99.000	0,00	competenza	2.600,00	2.600,00	2.600,00	2.600,00	2.600,00
10801300	Resp. proc.: 84000 - SETTORE PIANIFICAZIONE E SVILUPPO			di cui già imp.		0,00	0,00	0,00	0,00
	TERRITORIO			di cui F.P.V.	0,00	0,00	0,00	0,00	0,00
				cassa		2.450,00			
	Totale MACROAGGREGATO 3 - Acquisto di beni e servizi		158.442,67	competenza	190.862,85	2.600,00	2.600,00	2.600,00	2.600,00
				di cui già imp.		0,00	0,00	0,00	0,00
				di cui F.P.V.	0,00	0,00	0,00	0,00	0,00
				cassa		148.536,97			
MACROAGGREGATO 4:	Trasferimenti correnti								
8 1 1 4	URBANISTICA: CONTRIBUTI	U.1.04.03.99.000	6.000,00	competenza	6.000,00	0,00	0,00	0,00	0,00
10801285	Resp. proc.: 84000 - SETTORE PIANIFICAZIONE E SVILUPPO			di cui già imp.		0,00	0,00	0,00	0,00
	TERRITORIO			di cui F.P.V.	0,00	0,00	0,00	0,00	0,00
				cassa		83,33			
8 1 1 4	URBANISTICA: CONTRIBUTI A AMMINISTRAZIONI LOCALI	U.1.04.01.02.000	18.000,00	competenza	20.000,00	0,00	0,00	0,00	0,00
10801286	Resp. proc.: 84000 - SETTORE PIANIFICAZIONE E SVILUPPO			di cui già imp.		0,00	0,00	0,00	0,00
	TERRITORIO			di cui F.P.V.	0,00	0,00	0,00	0,00	0,00
				cassa		0,00			
8 1 1 4	SETTORE PIANIFICAZIONE E SVILUPPO DEL TERRITORIO -	U.1.04.03.99.000	67,66	competenza	200,00	0,00	0,00	0,00	0,00
10801305	VANTAGGI ECONOMICI PER EVENTI EDI INIZIATIVE CON			di cui già imp.		0,00	0,00	0,00	0,00
	PATROCINIO DELL'ENTE			di cui F.P.V.	0,00	0,00	0,00	0,00	0,00
	Resp. proc.: 84000 - SETTORE PIANIFICAZIONE E SVILUPPO			cassa		0,00			
	TERRITORIO					0,00			
	Totale MACROAGGREGATO 4 - Trasferimenti correnti		24.067,66	competenza	26.200,00	0,00	0,00	0,00	0,00
				di cui già imp.		0,00	0,00	0,00	0,00
				di cui F.P.V.	0,00	0,00	0,00	0,00	0,00
				cassa		83,33			

RESPONSABILE DI SERVIZIO: 84000 - SETTORE PIANIFICAZIONE E SVILUPPO TERRITORIO (segue)

MISSIONE PROGRAMMA TITOLO MACROAGGR.	DENOMINAZIONE	PIANO FINANZIARIO (IV Liv.)	RESIDUI PRESUNTI AL TERMINE DELL'ESERCIZIO PRECEDENTE QUELLO CUI SI RIFERISCE IL BILANCIO		PREVISIONI DEFINITIVE DELL'ANNO PRECEDENTE QUELLO CUI SI RIFERISCE IL BILANCIO	PREVISIONI DEL BILANCIO PLURIENNALE		
						Previsioni dell'anno cui si riferisce il bilancio	Previsioni dell'anno 2026	Previsioni dell'anno 2027
CAPITOLO								
	Totale TITOLO 1 - Spese correnti		182.510,33	competenza di cui già imp. di cui F.P.V. cassa	217.062,85 0,00 148.620,30	2.600,00 0,00 0,00 148.620,30	2.600,00 0,00 0,00 148.620,30	2.600,00 0,00 0,00 148.620,30
	Totale PROGRAMMA 1 - Urbanistica e assetto del territorio		182.510,33	competenza di cui già imp. di cui F.P.V. cassa	217.062,85 0,00 148.620,30	2.600,00 0,00 0,00 148.620,30	2.600,00 0,00 0,00 148.620,30	2.600,00 0,00 0,00 148.620,30
	Totale MISSIONE 8 - Assetto del territorio ed edilizia abitativa		182.510,33	competenza di cui già imp. di cui F.P.V. cassa	217.062,85 0,00 148.620,30	2.600,00 0,00 0,00 148.620,30	2.600,00 0,00 0,00 148.620,30	2.600,00 0,00 0,00 148.620,30
MISSIONE 9:	Sviluppo sostenibile e tutela del territorio e dell'ambiente							
PROGRAMMA 2:	Tutela, valorizzazione e recupero ambientale							
TITOLO 2:	Spese in conto capitale							
MACROAGGREGATO 2:	Investimenti fissi lordi							
9 2 2 2	URBANISTICA: INCENTIVI PER OPERE REALIZZATE CON	U.2.02.01.09.000	32.602,33	competenza di cui già imp. di cui F.P.V. cassa	0,00 0,00 0,00	0,00 0,00 0,00	0,00 0,00 0,00	0,00 0,00 0,00
20902040	CAPITALE PRIVATO							
	Resp. proc.: 84000 - SETTORE PIANIFICAZIONE E SVILUPPO TERRITORIO							
	Totale MACROAGGREGATO 2 - Investimenti fissi lordi		32.602,33	competenza di cui già imp. di cui F.P.V. cassa	0,00 0,00 0,00	0,00 0,00 0,00	0,00 0,00 0,00	0,00 0,00 0,00
	Totale TITOLO 2 - Spese in conto capitale		32.602,33	competenza di cui già imp. di cui F.P.V. cassa	0,00 0,00 0,00	0,00 0,00 0,00	0,00 0,00 0,00	0,00 0,00 0,00
	Totale PROGRAMMA 2 - Tutela, valorizzazione e recupero ambientale		32.602,33	competenza di cui già imp. di cui F.P.V. cassa	0,00 0,00 0,00	0,00 0,00 0,00	0,00 0,00 0,00	0,00 0,00 0,00
	Totale MISSIONE 9 - Sviluppo sostenibile e tutela del territorio e dell'ambiente		32.602,33	competenza di cui già imp. di cui F.P.V. cassa	0,00 0,00 0,00	0,00 0,00 0,00	0,00 0,00 0,00	0,00 0,00 0,00
MISSIONE 99:	Servizi per conto terzi							
PROGRAMMA 1:	Servizi per conto terzi e Partite di giro							
TITOLO 7:	Spese per conto terzi e partite di giro							
MACROAGGREGATO 2:	Uscite per conto terzi							

RESPONSABILE DI SERVIZIO: 84000 - SETTORE PIANIFICAZIONE E SVILUPPO TERRITORIO (segue)

MISSIONE PROGRAMMA TITOLO MACROAGGR.	CAPITOLO	DENOMINAZIONE	PIANO FINANZIARIO (IV Liv.)	RESIDUI PRESUNTI AL TERMINE DELL'ESERCIZIO PRECEDENTE QUELLO CUI SI RIFERISCE IL BILANCIO	PREVISIONI DEFINITIVE DELL'ANNO PRECEDENTE QUELLO CUI SI RIFERISCE IL BILANCIO	PREVISIONI DEL BILANCIO PLURIENNALE					
						Previsioni dell'anno cui si riferisce il bilancio	Previsioni dell'anno 2026	Previsioni dell'anno 2027			
99	1	7	2	DEPOSITI CAUZIONALI CONSERVATI PRESSO LA TESORERIA COMUNALE - COMPETENZA (Settore Pianificazione e sviluppo del territorio) Resp. proc.: 84000 - SETTORE PIANIFICAZIONE E SVILUPPO TERRITORIO	U.7.02.04.02.000	511,50	competenza di cui già imp. di cui F.P.V. cassa	511,50 0,00 0,00 0,00	0,00 0,00 0,00 0,00	0,00 0,00 0,00 0,00	0,00 0,00 0,00 0,00
				Totale MACROAGGREGATO 2 - Uscite per conto terzi	511,50	competenza di cui già imp. di cui F.P.V. cassa	511,50 0,00 0,00 0,00	0,00 0,00 0,00 0,00	0,00 0,00 0,00 0,00	0,00 0,00 0,00 0,00	0,00 0,00 0,00 0,00
				Totale TITOLO 7 - Spese per conto terzi e partite di giro	511,50	competenza di cui già imp. di cui F.P.V. cassa	511,50 0,00 0,00 0,00	0,00 0,00 0,00 0,00	0,00 0,00 0,00 0,00	0,00 0,00 0,00 0,00	0,00 0,00 0,00 0,00
				Totale PROGRAMMA 1 - Servizi per conto terzi e Partite di giro	511,50	competenza di cui già imp. di cui F.P.V. cassa	511,50 0,00 0,00 0,00	0,00 0,00 0,00 0,00	0,00 0,00 0,00 0,00	0,00 0,00 0,00 0,00	0,00 0,00 0,00 0,00
				Totale MISSIONE 99 - Servizi per conto terzi	511,50	competenza di cui già imp. di cui F.P.V. cassa	511,50 0,00 0,00 0,00	0,00 0,00 0,00 0,00	0,00 0,00 0,00 0,00	0,00 0,00 0,00 0,00	0,00 0,00 0,00 0,00
Totale RESPONSABILE DI SERVIZIO: 84000 - SETTORE PIANIFICAZIONE E SVILUPPO TERRITORIO				215.624,16	competenza di cui già imp. di cui F.P.V. cassa	217.574,35 0,00 0,00	2.600,00 0,00 0,00 148.620,30	2.600,00 0,00 0,00	2.600,00 0,00 0,00	2.600,00 0,00 0,00	

RESPONSABILE DI SERVIZIO: 86000 - SETTORE PATRIMONIO E FACILITY MANAGEMENT

MISSIONE PROGRAMMA TITOLO MACROAGGR.	DENOMINAZIONE	PIANO FINANZIARIO (IV Liv.)	RESIDUI PRESUNTI AL TERMINE DELL'ESERCIZIO PRECEDENTE QUELLO CUI SI RIFERISCE IL BILANCIO		PREVISIONI DEFINITIVE DELL'ANNO PRECEDENTE QUELLO CUI SI RIFERISCE IL BILANCIO	PREVISIONI DEL BILANCIO PLURIENNALE		
						Previsioni dell'anno cui si riferisce il bilancio	Previsioni dell'anno 2026	Previsioni dell'anno 2027
CAPITOLO								
MISSIONE 1:	 SERVIZI istituzionali, generali e di gestione							
PROGRAMMA 1:	 Organi istituzionali							
TITOLO 1:	 Spese correnti							
MACROAGGREGATO 3:	 Acquisto di beni e servizi							
1 1 1 3	COMUNICAZIONE E RELAZIONI ESTERNE: ACQUISTO	U.1.03.01.02.000	396,24	competenza	0,00	5.000,00	5.000,00	5.000,00
10101110	CANCELLERIA, INDUMENTI DA LAVORO E ALTRI BENI			di cui già imp.		0,00	0,00	0,00
	Resp. proc.: 86040 - S.O. ECONOMATO E PROVVEDITORATO			di cui F.P.V.	0,00	0,00	0,00	0,00
				cassa		3.442,83		
1 1 1 3	ORGANI ISTITUZIONALI: ACQUISTO CANCELLERIA E ALTRI	U.1.03.01.02.000	1.732,69	competenza	4.000,00	11.000,00	11.000,00	11.000,00
10101130	BENI MATERIALI			di cui già imp.		4.000,00	0,00	0,00
	Resp. proc.: 86040 - S.O. ECONOMATO E PROVVEDITORATO			di cui F.P.V.	0,00	0,00	0,00	0,00
				cassa		8.808,23		
1 1 1 3	COMUNICAZIONE E RELAZIONI ESTERNE: PULIZIE	U.1.03.02.13.000	1.128,95	competenza	2.135,17	0,00	0,00	0,00
10101230	Resp. proc.: 86040 - S.O. ECONOMATO E PROVVEDITORATO			di cui già imp.		0,00	0,00	0,00
				di cui F.P.V.	0,00	0,00	0,00	0,00
				cassa		1.128,95		
1 1 1 3	COMUNICAZIONI E RELAZIONI ESTERNE: SPESE DI	U.1.03.02.13.000	65.419,35	competenza	70.000,00	70.000,00	70.000,00	70.000,00
10101250	FACCHINAGGIO			di cui già imp.		70.000,00	50.000,00	0,00
	Resp. proc.: 86030 - S.O. MANUTENZIONE, ILLUMINAZIONE			di cui F.P.V.	0,00	0,00	0,00	0,00
	PUBBLICA E LOGISTICA			cassa		18.873,05		
1 1 1 3	COMUNICAZIONI E RELAZIONI ESTERNE: CANONE	U.1.03.02.07.000	561,20	competenza	9.000,00	9.000,00	9.000,00	9.000,00
10101265	NOLEGGIO AUTOVETTURA			di cui già imp.		0,00	0,00	0,00
	Resp. proc.: 86030 - S.O. MANUTENZIONE, ILLUMINAZIONE			di cui F.P.V.	0,00	0,00	0,00	0,00
	PUBBLICA E LOGISTICA			cassa		9.028,00		
	Totale MACROAGGREGATO 3 - Acquisto di beni e servizi		69.238,43	competenza	85.135,17	95.000,00	95.000,00	95.000,00
				di cui già imp.		74.000,00	50.000,00	0,00
				di cui F.P.V.	0,00	0,00	0,00	0,00
				cassa		41.281,06		
MACROAGGREGATO 10:	 Altre spese correnti							
1 1 1 10	TUTELA LEGALE E INFORTUNI: ASSICURAZIONE PER GLI	U.1.10.04.99.000	591,00	competenza	25.591,00	4.000,00	4.000,00	4.000,00
10101340	AMMINISTRATORI COMUNALI			di cui già imp.		2.703,60	2.703,60	0,00
	Resp. proc.: 86040 - S.O. ECONOMATO E PROVVEDITORATO			di cui F.P.V.	0,00	0,00	0,00	0,00
				cassa		4.591,00		
	Totale MACROAGGREGATO 10 - Altre spese correnti		591,00	competenza	25.591,00	4.000,00	4.000,00	4.000,00
				di cui già imp.		2.703,60	2.703,60	0,00
				di cui F.P.V.	0,00	0,00	0,00	0,00
				cassa		4.591,00		

RESPONSABILE DI SERVIZIO: 86000 - SETTORE PATRIMONIO E FACILITY MANAGEMENT (segue)

MISSIONE PROGRAMMA TITOLO MACROAGGR.	DENOMINAZIONE	PIANO FINANZIARIO (IV Liv.)	RESIDUI PRESUNTI AL TERMINE DELL'ESERCIZIO PRECEDENTE QUELLO CUI SI RIFERISCE IL BILANCIO	PREVISIONI DEFINITIVE DELL'ANNO PRECEDENTE QUELLO CUI SI RIFERISCE IL BILANCIO	PREVISIONI DEL BILANCIO PLURIENNALE			
					Previsioni dell'anno cui si riferisce il bilancio	Previsioni dell'anno 2026	Previsioni dell'anno 2027	
CAPITOLO								
Totale TITOLO 1 - Spese correnti			69.829,43	competenza di cui già imp. di cui F.P.V. cassa	110.726,17	99.000,00 76.703,60 0,00 45.872,06	99.000,00 52.703,60 0,00 0,00	99.000,00 0,00 0,00 0,00
Totale PROGRAMMA 1 - Organi istituzionali			69.829,43	competenza di cui già imp. di cui F.P.V. cassa	110.726,17	99.000,00 76.703,60 0,00 45.872,06	99.000,00 52.703,60 0,00 0,00	99.000,00 0,00 0,00 0,00
PROGRAMMA 2: Segreteria generale								
TITOLO 1: Spese correnti								
MACROAGGREGATO 3: Acquisto di beni e servizi								
1 2 1 3	SEGRETERIA GENERALE: ACQUISTO CANCELLERIA, INDUMENTI DA LAVORO, STAMPATI E ALTRI BENI Resp. proc.: 86040 - S.O. ECONOMATO E PROVVEDITORATO	U.1.03.01.02.000	3.443,12	competenza di cui già imp. di cui F.P.V. cassa	11.000,00 0,00 0,00 0,00	14.000,00 12.729,77 0,00 12.420,39	14.000,00 0,00 0,00 0,00	14.000,00 0,00 0,00 0,00
1 2 1 3	SEGRETERIA GENERALE: CARBURANTI E LUBRIFICANTI Resp. proc.: 86030 - S.O. MANUTENZIONE, ILLUMINAZIONE PUBBLICA E LOGISTICA	U.1.03.01.02.000	10.953,54	competenza di cui già imp. di cui F.P.V. cassa	8.400,00 0,00 0,00 0,00	8.400,00 1.000,00 0,00 960,75	8.400,00 1.000,00 0,00 0,00	8.400,00 0,00 0,00 0,00
1 2 1 3	ARCHIVI: MANUTENZIONE E ASSISTENZA TECNICA SISTEMI AUTOMATIZZATI DI ARCHIVIAZIONE Resp. proc.: 86040 - S.O. ECONOMATO E PROVVEDITORATO	U.1.03.02.09.000	45.000,00	competenza di cui già imp. di cui F.P.V. cassa	45.000,00 0,00 0,00 0,00	45.000,00 45.000,00 0,00 43.112,16	45.000,00 45.000,00 0,00 0,00	45.000,00 0,00 0,00 0,00
1 2 1 3	SEGRETERIA GENERALE:MANUTENZIONE ORDINARIA AUTOPARCO Resp. proc.: 86030 - S.O. MANUTENZIONE, ILLUMINAZIONE PUBBLICA E LOGISTICA	U.1.03.02.09.000	4.921,60	competenza di cui già imp. di cui F.P.V. cassa	4.300,00 0,00 0,00 0,00	4.300,00 3.728,01 0,00 4.047,67	4.300,00 3.522,56 0,00 0,00	4.300,00 0,00 0,00 0,00
1 2 1 3	AFFARI GENERALI: PULIZIE Resp. proc.: 86040 - S.O. ECONOMATO E PROVVEDITORATO	U.1.03.02.13.000	36.362,27	competenza di cui già imp. di cui F.P.V. cassa	78.064,48 0,00 0,00 0,00	91.000,00 91.000,00 0,00 68.233,70	91.000,00 91.000,00 0,00 0,00	91.000,00 91.000,00 0,00 0,00
1 2 1 3	ARCHIVI: PULIZIE Resp. proc.: 86040 - S.O. ECONOMATO E PROVVEDITORATO	U.1.03.02.13.000	8.027,55	competenza di cui già imp. di cui F.P.V. cassa	25.100,00 0,00 0,00 0,00	25.100,00 25.100,00 0,00 18.896,29	25.100,00 25.100,00 0,00 0,00	75.100,00 75.100,00 0,00 0,00
1 2 1 3	SEGRETERIA GENERALE: PULIZIE Resp. proc.: 86040 - S.O. ECONOMATO E PROVVEDITORATO	U.1.03.02.13.000	0,00	competenza di cui già imp. di cui F.P.V. cassa	4.024,89 0,00 0,00 0,00	0,00 0,00 0,00 0,00	0,00 0,00 0,00 0,00	0,00 0,00 0,00 0,00

RESPONSABILE DI SERVIZIO: 86000 - SETTORE PATRIMONIO E FACILITY MANAGEMENT (segue)

MISSIONE PROGRAMMA TITOLO MACROAGGR.	DENOMINAZIONE	PIANO FINANZIARIO (IV Liv.)	RESIDUI PRESUNTI AL TERMINE DELL'ESERCIZIO PRECEDENTE QUELLO CUI SI RIFERISCE IL BILANCIO	PREVISIONI DEFINITIVE DELL'ANNO PRECEDENTE QUELLO CUI SI RIFERISCE IL BILANCIO	PREVISIONI DEL BILANCIO PLURIENNALE			
					Previsioni dell'anno cui si riferisce il bilancio	Previsioni dell'anno 2026	Previsioni dell'anno 2027	
CAPITOLO								
Totale MACROAGGREGATO 3 - Acquisto di beni e servizi			108.708,08	competenza di cui già imp. di cui F.P.V. cassa	175.889,37	187.800,00 178.557,78 0,00 147.670,96	187.800,00 165.622,56 0,00 0,00	237.800,00 166.100,00 0,00 0,00
MACROAGGREGATO 10: Altre spese correnti								
1 2 1 10	ARCHIVI: ASSICURAZIONI	U.1.10.04.01.000	0,00	competenza	6.250,00	6.250,00	6.250,00	6.250,00
10102420	Resp. proc.: 86040 - S.O. ECONOMATO E PROVVEDITORATO			di cui già imp. di cui F.P.V. cassa	 0,00 0,00	 3.125,00 0,00	 0,00 0,00	 0,00 0,00
Totale MACROAGGREGATO 10 - Altre spese correnti			0,00	competenza di cui già imp. di cui F.P.V. cassa	6.250,00	6.250,00 3.125,00 0,00 4.358,53	6.250,00 0,00 0,00 0,00	6.250,00 0,00 0,00 0,00
Totale TITOLO 1 - Spese correnti			108.708,08	competenza di cui già imp. di cui F.P.V. cassa	182.139,37	194.050,00 181.682,78 0,00 152.029,49	194.050,00 165.622,56 0,00 0,00	244.050,00 166.100,00 0,00 0,00
Totale PROGRAMMA 2 - Segreteria generale			108.708,08	competenza di cui già imp. di cui F.P.V. cassa	182.139,37	194.050,00 181.682,78 0,00 152.029,49	194.050,00 165.622,56 0,00 0,00	244.050,00 166.100,00 0,00 0,00
PROGRAMMA 3: Gestione economica, finanziaria, programmazione e provveditorato								
TITOLO 1: Spese correnti								
MACROAGGREGATO 3: Acquisto di beni e servizi								
1 3 1 3	ECONOMATO: ACQUISTO CANCELLERIA, INDUMENTI DA LAVORO E STAMPATI E ALTRI BENI	U.1.03.01.02.000	26.349,05	competenza	131.441,33	29.000,00	36.000,00	36.000,00
10103210	Resp. proc.: 86040 - S.O. ECONOMATO E PROVVEDITORATO			di cui già imp. di cui F.P.V. cassa	 0,00 0,00	 9.368,00 0,00	 9.368,00 0,00	 0,00 0,00
1 3 1 3	ECONOMATO: SERVIZIO DI LAVANDERIA	U.1.03.02.13.000	0,00	competenza	10.000,00	0,00	0,00	0,00
10103220	Resp. proc.: 86040 - S.O. ECONOMATO E PROVVEDITORATO			di cui già imp. di cui F.P.V. cassa	 0,00 0,00	 0,00 0,00	 0,00 0,00	 0,00 0,00
1 3 1 3	SETTORE FINANZIARIO: ACQUISTO CANCELLERIA, INDUMENTI DA LAVORO E ALTRI BENI	U.1.03.01.02.000	1.326,66	competenza	6.300,00	14.000,00	14.000,00	14.000,00
10103230	Resp. proc.: 86040 - S.O. ECONOMATO E PROVVEDITORATO			di cui già imp. di cui F.P.V. cassa	 0,00 0,00	 7.154,01 0,00	 0,00 0,00	 0,00 0,00
1 3 1 3	ECONOMATO: MANUTENZIONE MACCHINE PER UFFICIO E ALTRI BENI	U.1.03.02.09.000	4.543,26	competenza	19.000,00	10.000,00	10.000,00	10.000,00
10103300	Resp. proc.: 86040 - S.O. ECONOMATO E PROVVEDITORATO			di cui già imp. di cui F.P.V. cassa	 0,00 0,00	 6.888,56 0,00	 6.265,92 0,00	 0,00 0,00
						3.683,48		

RESPONSABILE DI SERVIZIO: 86000 - SETTORE PATRIMONIO E FACILITY MANAGEMENT (segue)

MISSIONE PROGRAMMA TITOLO MACROAGGR.	CAPITOLO	DENOMINAZIONE	PIANO FINANZIARIO (IV Liv.)	RESIDUI PRESUNTI AL TERMINE DELL'ESERCIZIO PRECEDENTE QUELLO CUI SI RIFERISCE IL BILANCIO		PREVISIONI DEFINITIVE DELL'ANNO PRECEDENTE QUELLO CUI SI RIFERISCE IL BILANCIO	PREVISIONI DEL BILANCIO PLURIENNALE		
							Previsioni dell'anno cui si riferisce il bilancio	Previsioni dell'anno 2026	Previsioni dell'anno 2027
1 3 1 3	10103355	ACQUISTO RIVISTE E ABBONAMENTI ED ACCESSO A BANCHE DATI E PUBBLICAZIONI ON-LINE Resp. proc.: 86040 - S.O. ECONOMATO E PROVVEDITORATO	U.1.03.02.05.000	5.547,56	competenza di cui già imp. di cui F.P.V. cassa	54.500,00 0,00 46.260,04	54.500,00 38.831,10 0,00 46.260,04	54.500,00 21.498,12 0,00 0,00	54.500,00 0,00 0,00 0,00
1 3 1 3	10103400	ECONOMATO - PULIZIE Resp. proc.: 86040 - S.O. ECONOMATO E PROVVEDITORATO	U.1.03.02.13.000	69.255,53	competenza di cui già imp. di cui F.P.V. cassa	138.584,43 0,00 101.189,49	127.500,00 127.500,00 0,00 101.189,49	127.500,00 127.500,00 0,00 0,00	227.500,00 121.628,90 0,00 0,00
1 3 1 3	10103410	ECONOMATO: PRESTAZ. PROFESSIONALI, SERVIZI DI STAMPA, TIPOGRAFICI E GESTIONE BENI MOBILI Resp. proc.: 86040 - S.O. ECONOMATO E PROVVEDITORATO	U.1.03.02.13.000	38.159,64	competenza di cui già imp. di cui F.P.V. cassa	99.152,80 0,00 29.342,73	27.000,00 26.467,46 0,00 29.342,73	20.000,00 20.000,00 0,00 0,00	20.000,00 0,00 0,00 0,00
1 3 1 3	10103430	SETTORE FINANZIARIO: PULIZIE Resp. proc.: 86040 - S.O. ECONOMATO E PROVVEDITORATO	U.1.03.02.13.000	0,00	competenza di cui già imp. di cui F.P.V. cassa	4.024,89 0,00 0,00	0,00 0,00 0,00 0,00	0,00 0,00 0,00 0,00	0,00 0,00 0,00 0,00
Totale MACROAGGREGATO 3 - Acquisto di beni e servizi				145.181,70	competenza di cui già imp. di cui F.P.V. cassa	463.003,45 262.000,00 216.209,13 0,00 243.205,91	262.000,00 216.209,13 0,00 0,00 243.205,91	262.000,00 184.632,04 0,00 0,00 0,00	362.000,00 121.628,90 0,00 0,00 0,00
Totale TITOLO 1 - Spese correnti				145.181,70	competenza di cui già imp. di cui F.P.V. cassa	463.003,45 262.000,00 216.209,13 0,00 243.205,91	262.000,00 216.209,13 0,00 0,00 243.205,91	262.000,00 184.632,04 0,00 0,00 0,00	362.000,00 121.628,90 0,00 0,00 0,00
TITOLO 2:		Spese in conto capitale							
MACROAGGREGATO 2:		Investimenti fissi lordi							
1 3 2 2	20103010	ACQUISTO ARREDI E ATTREZZATURE PER ECONOMATO Resp. proc.: 86040 - S.O. ECONOMATO E PROVVEDITORATO	U.2.02.01.03.000	48.217,92	competenza di cui già imp. di cui F.P.V. cassa	130.320,49 0,00 148.717,92	100.500,00 0,00 0,00 148.717,92	103.532,09 0,00 0,00 0,00	139.516,64 0,00 0,00 0,00
Totale MACROAGGREGATO 2 - Investimenti fissi lordi				48.217,92	competenza di cui già imp. di cui F.P.V. cassa	130.320,49 100.500,00 0,00 0,00 148.717,92	100.500,00 0,00 0,00 0,00 148.717,92	103.532,09 0,00 0,00 0,00 0,00	139.516,64 0,00 0,00 0,00 0,00
Totale TITOLO 2 - Spese in conto capitale				48.217,92	competenza di cui già imp. di cui F.P.V. cassa	130.320,49 100.500,00 0,00 0,00 148.717,92	100.500,00 0,00 0,00 0,00 148.717,92	103.532,09 0,00 0,00 0,00 0,00	139.516,64 0,00 0,00 0,00 0,00

RESPONSABILE DI SERVIZIO: 86000 - SETTORE PATRIMONIO E FACILITY MANAGEMENT (segue)

MISSIONE PROGRAMMA TITOLO MACROAGGR.	CAPITOLO	DENOMINAZIONE	PIANO FINANZIARIO (IV Liv.)	RESIDUI PRESUNTI AL TERMINE DELL'ESERCIZIO PRECEDENTE QUELLO CUI SI RIFERISCE IL BILANCIO	PREVISIONI DEFINITIVE DELL'ANNO PRECEDENTE QUELLO CUI SI RIFERISCE IL BILANCIO	PREVISIONI DEL BILANCIO PLURIENNALE				
						Previsioni dell'anno cui si riferisce il bilancio	Previsioni dell'anno 2026	Previsioni dell'anno 2027		
Totale PROGRAMMA 3 - Gestione economica, finanziaria, programmazione e provveditorato				193.399,62	competenza di cui già imp. di cui F.P.V. cassa	593.323,94	362.500,00 216.209,13 0,00 391.923,83	365.532,09 184.632,04 0,00	501.516,64 121.628,90 0,00	
PROGRAMMA 4: Gestione delle entrate tributarie e servizi fiscali										
TITOLO 1: Spese correnti										
MACROAGGREGATO 3: Acquisto di beni e servizi										
1	4	1	3	TRIBUTI E ENTRATE: PULIZIE	U.1.03.02.13.000	0,00	competenza di cui già imp. di cui F.P.V. cassa	2.012,44 0,00 0,00 0,00	0,00 0,00 0,00 0,00	0,00 0,00 0,00 0,00
		10104150		Resp. proc.: 86040 - S.O. ECONOMATO E PROVVEDITORATO						
Totale MACROAGGREGATO 3 - Acquisto di beni e servizi				0,00	competenza di cui già imp. di cui F.P.V. cassa	2.012,44	0,00 0,00 0,00 0,00	0,00 0,00 0,00	0,00 0,00 0,00	
Totale TITOLO 1 - Spese correnti				0,00	competenza di cui già imp. di cui F.P.V. cassa	2.012,44	0,00 0,00 0,00 0,00	0,00 0,00 0,00	0,00 0,00 0,00	
Totale PROGRAMMA 4 - Gestione delle entrate tributarie e servizi fiscali				0,00	competenza di cui già imp. di cui F.P.V. cassa	2.012,44	0,00 0,00 0,00 0,00	0,00 0,00 0,00	0,00 0,00 0,00	
PROGRAMMA 5: Gestione dei beni demaniali e patrimoniali										
TITOLO 1: Spese correnti										
MACROAGGREGATO 1: Redditi da lavoro dipendente										
1	5	1	1	PATRIMONIO: SPESE PER SOMMINISTRAZIONE PASTI AL PERSONALE	U.1.01.01.02.000	1.384,62	competenza di cui già imp. di cui F.P.V. cassa	1.384,62 0,00 0,00 0,00	0,00 0,00 0,00 0,00	0,00 0,00 0,00 0,00
		10105021		Resp. proc.: 86040 - S.O. ECONOMATO E PROVVEDITORATO						
Totale MACROAGGREGATO 1 - Redditi da lavoro dipendente				1.384,62	competenza di cui già imp. di cui F.P.V. cassa	1.384,62	0,00 0,00 0,00 0,00	0,00 0,00 0,00	0,00 0,00 0,00	
MACROAGGREGATO 2: Imposte e tasse a carico dell'ente										
1	5	1	2	PATRIMONIO: IMPOSTA DI REGISTRO	U.1.02.01.02.000	12.027,10	competenza di cui già imp. di cui F.P.V. cassa	13.000,00 10.413,25 0,00 14.857,87	15.000,00 8.375,00 0,00	15.000,00 6.875,00 0,00
		10105065		Resp. proc.: 86010 - S.O. VALORIZZAZIONE PATRIMONIO						

RESPONSABILE DI SERVIZIO: 86000 - SETTORE PATRIMONIO E FACILITY MANAGEMENT (segue)

MISSIONE PROGRAMMA TITOLO MACROAGGR.	CAPITOLO	DENOMINAZIONE	PIANO FINANZIARIO (IV Liv.)	RESIDUI PRESUNTI AL TERMINE DELL'ESERCIZIO PRECEDENTE QUELLO CUI SI RIFERISCE IL BILANCIO	PREVISIONI DEFINITIVE DELL'ANNO PRECEDENTE QUELLO CUI SI RIFERISCE IL BILANCIO	PREVISIONI DEL BILANCIO PLURIENNALE			
						Previsioni dell'anno cui si riferisce il bilancio	Previsioni dell'anno 2026	Previsioni dell'anno 2027	
1 5 1 2 10105080		PATRIMONIO: SPESA PER IMPOSTA MUNICIPALE PROPRIA Resp. proc.: 86010 - S.O. VALORIZZAZIONE PATRIMONIO	U.1.02.01.12.000	3.111,00	competenza di cui già imp. di cui F.P.V. cassa	8.000,00 0,00 0,00 6.220,67	10.000,00 0,00 0,00 0,00	10.000,00 0,00 0,00 0,00	10.000,00 0,00 0,00 0,00
1 5 1 2 10105090		PATRIMONIO: TRIBUTI VARI A CARICO DELL'ENTE Resp. proc.: 86010 - S.O. VALORIZZAZIONE PATRIMONIO	U.1.02.01.99.000	2.967,70	competenza di cui già imp. di cui F.P.V. cassa	239.000,00 26,00 0,00 202.536,67	238.000,00 26,00 0,00 0,00	235.000,00 26,00 0,00 0,00	235.000,00 10,00 0,00 0,00
Totale MACROAGGREGATO 2 - Imposte e tasse a carico dell'ente				18.105,80	competenza di cui già imp. di cui F.P.V. cassa	260.000,00 10.439,25 0,00 223.615,21	263.000,00 10.439,25 0,00 0,00	260.000,00 8.401,00 0,00 0,00	260.000,00 6.885,00 0,00 0,00
MACROAGGREGATO 3: Acquisto di beni e servizi									
1 5 1 3 10105120		CONSUMI ENERGETICI DUC Resp. proc.: 86030 - S.O. MANUTENZIONE, ILLUMINAZIONE PUBBLICA E LOGISTICA	U.1.03.02.05.000	214.846,18	competenza di cui già imp. di cui F.P.V. cassa	340.368,92 0,00 0,00 530.451,84	420.000,00 320.000,00 0,00 0,00	420.000,00 0,00 0,00 0,00	420.000,00 0,00 0,00 0,00
1 5 1 3 10105121		CONSUMI ENERGETICI DUC - FINANZIATO DA AVANZO LIBERO Resp. proc.: 86030 - S.O. MANUTENZIONE, ILLUMINAZIONE PUBBLICA E LOGISTICA	U.1.03.02.05.000	72.772,49	competenza di cui già imp. di cui F.P.V. cassa	200.000,00 0,00 0,00 0,00	0,00 0,00 0,00 0,00	0,00 0,00 0,00 0,00	0,00 0,00 0,00 0,00
1 5 1 3 10105125		EDIFICI VARI: CONSUMI Resp. proc.: 86030 - S.O. MANUTENZIONE, ILLUMINAZIONE PUBBLICA E LOGISTICA	U.1.03.02.05.000	62.356,82	competenza di cui già imp. di cui F.P.V. cassa	69.020,00 37.300,00 0,00 37.484,77	69.120,00 37.300,00 0,00 0,00	60.520,00 0,00 0,00 0,00	60.520,00 0,00 0,00 0,00
1 5 1 3 10105126		EDIFICI VARI: CONSUMI - FINANZIATO DA AVANZO LIBERO Resp. proc.: 86030 - S.O. MANUTENZIONE, ILLUMINAZIONE PUBBLICA E LOGISTICA	U.1.03.02.05.000	0,00	competenza di cui già imp. di cui F.P.V. cassa	9.500,00 0,00 0,00 0,00	0,00 0,00 0,00 0,00	0,00 0,00 0,00 0,00	0,00 0,00 0,00 0,00
1 5 1 3 10105165		PATRIMONIO: CANONI PER UTILIZZO BENI DI TERZI Resp. proc.: 86010 - S.O. VALORIZZAZIONE PATRIMONIO	U.1.03.02.07.000	980,00	competenza di cui già imp. di cui F.P.V. cassa	34.000,00 0,00 0,00 256,20	4.000,00 0,00 0,00 0,00	4.000,00 0,00 0,00 0,00	4.000,00 0,00 0,00 0,00
1 5 1 3 10105180		DIREZIONALE UFFICI COMUNALI: SPESE DI MANUTENZIONE Resp. proc.: 86030 - S.O. MANUTENZIONE, ILLUMINAZIONE PUBBLICA E LOGISTICA	U.1.03.02.09.000	2.074,00	competenza di cui già imp. di cui F.P.V. cassa	191.000,00 90.000,00 0,00 0,00 81.512,34	90.000,00 0,00 0,00 0,00	90.000,00 0,00 0,00 0,00	90.000,00 0,00 0,00 0,00

RESPONSABILE DI SERVIZIO: 86000 - SETTORE PATRIMONIO E FACILITY MANAGEMENT (segue)

MISSIONE PROGRAMMA TITOLO MACROAGGR.	DENOMINAZIONE	PIANO FINANZIARIO (IV Liv.)	RESIDUI PRESUNTI AL TERMINE DELL'ESERCIZIO PRECEDENTE QUELLO CUI SI RIFERISCE IL BILANCIO		PREVISIONI DEFINITIVE DELL'ANNO PRECEDENTE QUELLO CUI SI RIFERISCE IL BILANCIO	PREVISIONI DEL BILANCIO PLURIENNALE			
						Previsioni dell'anno cui si riferisce il bilancio	Previsioni dell'anno 2026	Previsioni dell'anno 2027	
CAPITOLO									
1 5 1 3 10105190	PATRIMONIO: PRESTAZIONI PROFESSIONALI E SPECIALISTICHE Resp. proc.: 86010 - S.O. VALORIZZAZIONE PATRIMONIO	U.1.03.02.11.000	0,00	competenza di cui già imp. di cui F.P.V. cassa	20.000,00 0,00 0,00	20.000,00 0,00 0,00	20.000,00 0,00 0,00	20.000,00 0,00 0,00	20.000,00 0,00 0,00
1 5 1 3 10105201	PATRIMONIO: PULIZIE Resp. proc.: 86040 - S.O. ECONOMATO E PROVVEDITORATO	U.1.03.02.13.000	8.715,89	competenza di cui già imp. di cui F.P.V. cassa	34.760,66 0,00	58.760,66 58.760,66 0,00	58.760,66 58.760,66 0,00	77.000,00 77.000,00 0,00	77.000,00 77.000,00 0,00
1 5 1 3 10105210	S.I.T.: PULIZIE Resp. proc.: 86040 - S.O. ECONOMATO E PROVVEDITORATO	U.1.03.02.13.000	0,00	competenza di cui già imp. di cui F.P.V. cassa	251,56 0,00	0,00 0,00 0,00	0,00 0,00 0,00	0,00 0,00 0,00	0,00 0,00 0,00
1 5 1 3 10105220	PATRIMONIO (COMPRESO DUC): VIGILANZA NOTTURNA Resp. proc.: 86040 - S.O. ECONOMATO E PROVVEDITORATO	U.1.03.02.13.000	131.584,30	competenza di cui già imp. di cui F.P.V. cassa	252.669,32 0,00	291.500,00 291.500,00 0,00	291.500,00 250.995,17 0,00	223.700,00 0,00 0,00	223.700,00 0,00 0,00
1 5 1 3 10105240	PATRIMONIO: SPESE NOTARILI Resp. proc.: 86010 - S.O. VALORIZZAZIONE PATRIMONIO	U.1.03.02.16.000	0,00	competenza di cui già imp. di cui F.P.V. cassa	10.000,00 0,00	10.000,00 0,00 0,00	10.000,00 0,00 0,00	10.000,00 0,00 0,00	10.000,00 0,00 0,00
1 5 1 3 10105241	PATRIMONIO: SPESE CONDOMINIALI Resp. proc.: 86010 - S.O. VALORIZZAZIONE PATRIMONIO	U.1.03.02.05.000	7.070,18	competenza di cui già imp. di cui F.P.V. cassa	40.000,00 0,00	30.000,00 96,00 0,00	30.000,00 0,00 0,00	30.000,00 0,00 0,00	30.000,00 0,00 0,00
1 5 1 3 10105242	PATRIMONIO: CANONI CONCESSORI Resp. proc.: 86000 - SETTORE PATRIMONIO E FACILITY MANAGEMENT	U.1.03.02.05.000	50,00	competenza di cui già imp. di cui F.P.V. cassa	100,00 0,00	100,00 50,00 0,00	100,00 50,00 0,00	100,00 0,00 0,00	100,00 0,00 0,00
1 5 1 3 10105250	SPESE DI FUNZIONAMENTO RELATIVE ALLE SALE DEI CENTRI CIVICI COMUNALI Resp. proc.: 86010 - S.O. VALORIZZAZIONE PATRIMONIO	U.1.03.02.13.000	11.492,65	competenza di cui già imp. di cui F.P.V. cassa	23.000,00 0,00	23.000,00 22.984,80 0,00	23.000,00 11.492,40 0,00	23.000,00 0,00 0,00	23.000,00 0,00 0,00
1 5 1 3 10105255	PATRIMONIO: SPESE PER SERVIZIO RACCOLTA E SMALTIMENTO RIFIUTI Resp. proc.: 86010 - S.O. VALORIZZAZIONE PATRIMONIO	U.1.03.02.13.000	78.109,58	competenza di cui già imp. di cui F.P.V. cassa	265.906,70 0,00	250.000,00 0,00 0,00	220.000,00 0,00 0,00	220.000,00 0,00 0,00	220.000,00 0,00 0,00
1 5 1 3 10105275	SPESE PER ATTIVITA' DI SOSTEGNO ALLE FUNZIONI DI VALORIZZAZIONE IMMOBILIARE Resp. proc.: 86010 - S.O. VALORIZZAZIONE PATRIMONIO	U.1.03.02.99.000	3.032,00	competenza di cui già imp. di cui F.P.V. cassa	15.000,00 0,00	15.000,00 2.274,00 0,00	15.000,00 0,00 0,00	15.000,00 0,00 0,00	15.000,00 0,00 0,00

RESPONSABILE DI SERVIZIO: 86000 - SETTORE PATRIMONIO E FACILITY MANAGEMENT (segue)

MISSIONE PROGRAMMA TITOLO MACROAGGR.	CAPITOLO	DENOMINAZIONE	PIANO FINANZIARIO (IV Liv.)	RESIDUI PRESUNTI AL TERMINE DELL'ESERCIZIO PRECEDENTE QUELLO CUI SI RIFERISCE IL BILANCIO	PREVISIONI DEFINITIVE DELL'ANNO PRECEDENTE QUELLO CUI SI RIFERISCE IL BILANCIO	PREVISIONI DEL BILANCIO PLURIENNALE			
						Previsioni dell'anno cui si riferisce il bilancio	Previsioni dell'anno 2026	Previsioni dell'anno 2027	
1 5 1 3	10105276	SPESE PER GESTIONE BENI PATRIMONIALI IMMOBILIARI Resp. proc.: 86010 - S.O. VALORIZZAZIONE PATRIMONIO	U.1.03.02.16.000	2.440,00	competenza di cui già imp. di cui F.P.V. cassa	5.000,00 0,00 0,00 1.626,67	5.000,00 0,00 0,00 0,00	5.000,00 0,00 0,00 0,00	5.000,00 0,00 0,00 0,00
1 5 1 3	10105290	PATRIMONIO: QUOTE ASSOCIATIVE Resp. proc.: 86010 - S.O. VALORIZZAZIONE PATRIMONIO	U.1.03.02.99.000	0,00	competenza di cui già imp. di cui F.P.V. cassa	2.000,00 0,00 0,00 2.000,00	2.000,00 0,00 0,00 0,00	2.000,00 0,00 0,00 0,00	2.000,00 0,00 0,00 0,00
Totale MACROAGGREGATO 3 - Acquisto di beni e servizi				595.524,09	competenza di cui già imp. di cui F.P.V. cassa	1.512.577,16 732.965,46 0,00 881.219,01	1.288.480,66 321.298,23 0,00 0,00	1.249.880,66 321.298,23 0,00 0,00	1.200.320,00 77.000,00 0,00 0,00
MACROAGGREGATO 10: Altre spese correnti									
1 5 1 10	10105195	UFFICI GIUDIZIARI: ASSICURAZIONI Resp. proc.: 86040 - S.O. ECONOMATO E PROVVEDITORATO	U.1.10.04.01.000	0,00	competenza di cui già imp. di cui F.P.V. cassa	3.125,00 0,00 0,00 0,00	0,00 0,00 0,00 0,00	0,00 0,00 0,00 0,00	0,00 0,00 0,00 0,00
1 5 1 10	10105350	PATRIMONIO: ASSICURAZIONI Resp. proc.: 86040 - S.O. ECONOMATO E PROVVEDITORATO	U.1.10.04.01.000	1.929,00	competenza di cui già imp. di cui F.P.V. cassa	159.661,00 88.352,22 0,00 25.516,92	183.500,00 88.352,22 0,00 0,00	155.705,00 0,00 0,00 0,00	155.705,00 0,00 0,00 0,00
Totale MACROAGGREGATO 10 - Altre spese correnti				1.929,00	competenza di cui già imp. di cui F.P.V. cassa	162.786,00 88.352,22 0,00 25.516,92	183.500,00 88.352,22 0,00 0,00	155.705,00 0,00 0,00 0,00	155.705,00 0,00 0,00 0,00
Totale TITOLO 1 - Spese correnti				616.943,51	competenza di cui già imp. di cui F.P.V. cassa	1.936.747,78 831.756,93 0,00 1.130.351,14	1.734.980,66 831.756,93 0,00 0,00	1.665.585,66 329.699,23 0,00 0,00	1.616.025,00 83.885,00 0,00 0,00
TITOLO 2: Spese in conto capitale									
MACROAGGREGATO 2: Investimenti fissi lordi									
1 5 2 2	20105080	RIPRISTINI SUL PATRIMONIO Resp. proc.: 86030 - S.O. MANUTENZIONE, ILLUMINAZIONE PUBBLICA E LOGISTICA	U.2.02.01.09.000	145.739,87	competenza di cui già imp. di cui F.P.V. cassa	835.868,59 0,00 0,00 101.856,47	0,00 0,00 0,00 0,00	0,00 0,00 0,00 0,00	0,00 0,00 0,00 0,00
1 5 2 2	20105085	ONERI PER MANUTENZIONE IN EDIFICI COMUNALI Resp. proc.: 86010 - S.O. VALORIZZAZIONE PATRIMONIO	U.2.02.01.09.000	0,00	competenza di cui già imp. di cui F.P.V. cassa	170.000,00 0,00 0,00 2.711,23	20.000,00 0,00 0,00 0,00	20.000,00 0,00 0,00 0,00	20.000,00 0,00 0,00 0,00

RESPONSABILE DI SERVIZIO: 86000 - SETTORE PATRIMONIO E FACILITY MANAGEMENT (segue)

MISSIONE PROGRAMMA TITOLO MACROAGGR.	CAPITOLO	DENOMINAZIONE	PIANO FINANZIARIO (IV Liv.)	RESIDUI PRESUNTI AL TERMINE DELL'ESERCIZIO PRECEDENTE QUELLO CUI SI RIFERISCE IL BILANCIO	PREVISIONI DEFINITIVE DELL'ANNO PRECEDENTE QUELLO CUI SI RIFERISCE IL BILANCIO	PREVISIONI DEL BILANCIO PLURIENNALE			
						Previsioni dell'anno cui si riferisce il bilancio	Previsioni dell'anno 2026	Previsioni dell'anno 2027	
1 5 2 2	20105090	SPESE PER ACQUISIZIONE DI TERRENI, AREE O DIRITTI REALI Resp. proc.: 86010 - S.O. VALORIZZAZIONE PATRIMONIO	U.2.02.02.01.000	6.003,54	competenza di cui già imp. di cui F.P.V. cassa	39.635,00 0,00 0,00 12.317,18	10.000,00 0,00 0,00 0,00	10.000,00 0,00 0,00 0,00	10.000,00 0,00 0,00 0,00
1 5 2 2	20105101	ONERI DI ESPROPRIO PER OPERE PUBBLICHE Resp. proc.: 86010 - S.O. VALORIZZAZIONE PATRIMONIO	U.2.02.02.01.000	0,00	competenza di cui già imp. di cui F.P.V. cassa	51.074,00 0,00 0,00 30.548,46	50.000,00 0,00 0,00 0,00	30.000,00 0,00 0,00 0,00	30.000,00 0,00 0,00 0,00
1 5 2 2	20105140	SPESE PER REGOLARIZZO CONTABILE ACQUISIZIONE VERDE PUBBLICO Resp. proc.: 86010 - S.O. VALORIZZAZIONE PATRIMONIO	U.2.02.02.01.000	1.020,00	competenza di cui già imp. di cui F.P.V. cassa	2.435.000,00 0,00 0,00 2.450.000,00	2.450.000,00 0,00 0,00 0,00	2.450.000,00 0,00 0,00 0,00	2.450.000,00 0,00 0,00 0,00
1 5 2 2	20105150	REGOLARIZZO CONTABILE - PERMUTE IMMOBILIARI - TERRENI - DIRITTI REALI Resp. proc.: 86010 - S.O. VALORIZZAZIONE PATRIMONIO	U.2.02.02.01.000	0,00	competenza di cui già imp. di cui F.P.V. cassa	205.000,00 0,00 0,00 57.440,76	200.000,00 0,00 0,00 0,00	200.000,00 0,00 0,00 0,00	200.000,00 0,00 0,00 0,00
1 5 2 2	20105155	REGOLARIZZO CONTABILE:ACQUISIZIONE DIRITTI REALI Resp. proc.: 86010 - S.O. VALORIZZAZIONE PATRIMONIO	U.2.02.03.99.000	0,00	competenza di cui già imp. di cui F.P.V. cassa	20.000,00 0,00 0,00 39,94	20.000,00 0,00 0,00 0,00	20.000,00 0,00 0,00 0,00	20.000,00 0,00 0,00 0,00
1 5 2 2	20105180	SPESE PER ACQUISIZIONE BENI IMMOBILI O DIRITTI REALI Resp. proc.: 86010 - S.O. VALORIZZAZIONE PATRIMONIO	U.2.02.01.09.000	0,00	competenza di cui già imp. di cui F.P.V. cassa	38.805,00 0,00 0,00 0,00	0,00 0,00 0,00 0,00	0,00 0,00 0,00 0,00	0,00 0,00 0,00 0,00
1 5 2 2	20105330	REGOLARIZZO CONTABILE ACQUISIZIONE BENI IMMOBILI Resp. proc.: 86010 - S.O. VALORIZZAZIONE PATRIMONIO	U.2.02.01.09.000	0,00	competenza di cui già imp. di cui F.P.V. cassa	400.000,00 0,00 0,00 200.000,00	200.000,00 0,00 0,00 0,00	200.000,00 0,00 0,00 0,00	200.000,00 0,00 0,00 0,00
Totale MACROAGGREGATO 2 - Investimenti fissi lordi				152.763,41	competenza di cui già imp. di cui F.P.V. cassa	4.195.382,59 0,00 0,00 2.854.914,04	2.950.000,00 0,00 0,00 0,00	2.930.000,00 0,00 0,00 0,00	2.930.000,00 0,00 0,00 0,00
MACROAGGREGATO 5: Altre spese in conto capitale									
1 5 2 5	20105070	REGOLARIZZO CONTABILE: ACQUISIZIONE/ALIENAZIONE DI IMMOBILIZZAZIONI Resp. proc.: 86010 - S.O. VALORIZZAZIONE PATRIMONIO	U.2.05.99.99.000	0,00	competenza di cui già imp. di cui F.P.V. cassa	50.000,00 0,00 0,00 50.000,00	50.000,00 0,00 0,00 0,00	50.000,00 0,00 0,00 0,00	50.000,00 0,00 0,00 0,00

RESPONSABILE DI SERVIZIO: 86000 - SETTORE PATRIMONIO E FACILITY MANAGEMENT (segue)

MISSIONE PROGRAMMA TITOLO MACROAGGR.	CAPITOLO	DENOMINAZIONE	PIANO FINANZIARIO (IV Liv.)	RESIDUI PRESUNTI AL TERMINE DELL'ESERCIZIO PRECEDENTE QUELLO CUI SI RIFERISCE IL BILANCIO		PREVISIONI DEFINITIVE DELL'ANNO PRECEDENTE QUELLO CUI SI RIFERISCE IL BILANCIO	PREVISIONI DEL BILANCIO PLURIENNALE		
							Previsioni dell'anno cui si riferisce il bilancio	Previsioni dell'anno 2026	Previsioni dell'anno 2027
1 5 2 5	20105120	RESTITUZIONE ONERI PER TRASFORMAZIONE DIRITTO DI SUPERFICIE E ALTRI A FAMIGLIE Resp. proc.: 86010 - S.O. VALORIZZAZIONE PATRIMONIO	U.2.05.04.04.000	0,00	competenza di cui già imp. di cui F.P.V. cassa	15.000,00 0,00 0,00 5.190,99	15.000,00 0,00 0,00 5.190,99	15.000,00 0,00 0,00 0,00	15.000,00 0,00 0,00 0,00
1 5 2 5	20105190	PATRIMONIO: RESTITUZIONE DI SOMME NON DOVUTE A IMPRESE Resp. proc.: 86010 - S.O. VALORIZZAZIONE PATRIMONIO	U.2.05.04.05.000	1.131.030,00	competenza di cui già imp. di cui F.P.V. cassa	15.000,00 0,00 0,00 15.000,00	15.000,00 0,00 0,00 15.000,00	15.000,00 0,00 0,00 0,00	15.000,00 0,00 0,00 0,00
Totale MACROAGGREGATO 5 - Altre spese in conto capitale				1.131.030,00	competenza di cui già imp. di cui F.P.V. cassa	80.000,00 0,00 0,00 70.190,99	80.000,00 0,00 0,00 70.190,99	80.000,00 0,00 0,00 0,00	80.000,00 0,00 0,00 0,00
Totale TITOLO 2 - Spese in conto capitale				1.283.793,41	competenza di cui già imp. di cui F.P.V. cassa	4.275.382,59 0,00 0,00 2.925.105,03	3.030.000,00 0,00 0,00 2.925.105,03	3.010.000,00 0,00 0,00 0,00	3.010.000,00 0,00 0,00 0,00
Totale PROGRAMMA 5 - Gestione dei beni demaniali e patrimoniali				1.900.736,92	competenza di cui già imp. di cui F.P.V. cassa	6.212.130,37 4.764.980,66 831.756,93 0,00 4.055.456,17	4.764.980,66 831.756,93 329.699,23 0,00 4.055.456,17	4.675.585,66 329.699,23 0,00 0,00 0,00	4.626.025,00 83.885,00 0,00 0,00 0,00
PROGRAMMA 6:		Ufficio tecnico							
TITOLO 1:		Spese correnti							
MACROAGGREGATO 2:		Imposte e tasse a carico dell'ente							
1 6 1 2	10106230	TASSE AUTOMOBILISTICHE PER AUTOPARCO Resp. proc.: 86030 - S.O. MANUTENZIONE, ILLUMINAZIONE PUBBLICA E LOGISTICA	U.1.02.01.09.000	11.668,19	competenza di cui già imp. di cui F.P.V. cassa	20.000,00 0,00 0,00 13.577,83	20.000,00 0,00 0,00 13.577,83	20.000,00 0,00 0,00 0,00	20.000,00 0,00 0,00 0,00
Totale MACROAGGREGATO 2 - Imposte e tasse a carico dell'ente				11.668,19	competenza di cui già imp. di cui F.P.V. cassa	20.000,00 0,00 0,00 13.577,83	20.000,00 0,00 0,00 13.577,83	20.000,00 0,00 0,00 0,00	20.000,00 0,00 0,00 0,00
MACROAGGREGATO 3:		Acquisto di beni e servizi							
1 6 1 3	10106235	MANUTENZIONI: ACQUISTO ABBIGLIAMENTO DA LAVORO Resp. proc.: 86040 - S.O. ECONOMATO E PROVVEDITORATO	U.1.03.01.02.000	2.000,00	competenza di cui già imp. di cui F.P.V. cassa	5.000,00 0,00 0,00 1.520,60	5.000,00 0,00 0,00 1.520,60	5.000,00 0,00 0,00 0,00	9.694,65 9.694,65 0,00 0,00
1 6 1 3	10106240	LAVORI PUBBLICI: ACQUISTO CANCELLERIA, INDUMENTI DA LAVORO AL PERSONALE E ALTRI BENI Resp. proc.: 86040 - S.O. ECONOMATO E PROVVEDITORATO	U.1.03.01.02.000	1.657,26	competenza di cui già imp. di cui F.P.V. cassa	4.000,00 0,00 0,00 3.787,49	4.000,00 0,00 0,00 3.787,49	4.000,00 0,00 0,00 0,00	4.000,00 0,00 0,00 0,00

RESPONSABILE DI SERVIZIO: 86000 - SETTORE PATRIMONIO E FACILITY MANAGEMENT (segue)

MISSIONE PROGRAMMA TITOLO MACROAGGR.	CAPITOLO	DENOMINAZIONE	PIANO FINANZIARIO (IV Liv.)	RESIDUI PRESUNTI AL TERMINE DELL'ESERCIZIO PRECEDENTE QUELLO CUI SI RIFERISCE IL BILANCIO		PREVISIONI DEFINITIVE DELL'ANNO PRECEDENTE QUELLO CUI SI RIFERISCE IL BILANCIO	PREVISIONI DEL BILANCIO PLURIENNALE		
							Previsioni dell'anno cui si riferisce il bilancio	Previsioni dell'anno 2026	Previsioni dell'anno 2027
1 6 1 3	10106250	MANUTENZIONI: ACQUISTO ALTRI MATERIALI Resp. proc.: 86030 - S.O. MANUTENZIONE, ILLUMINAZIONE PUBBLICA E LOGISTICA	U.1.03.01.02.000	10.171,25	competenza di cui già imp. di cui F.P.V. cassa	55.000,00 0,00 39.740,49	40.000,00 0,00 0,00 39.740,49	40.000,00 0,00 0,00 0,00	40.000,00 0,00 0,00 0,00
1 6 1 3	10106260	MANUTENZIONI: CARBURANTI E LUBRIFICANTI Resp. proc.: 86030 - S.O. MANUTENZIONE, ILLUMINAZIONE PUBBLICA E LOGISTICA	U.1.03.01.02.000	11.158,45	competenza di cui già imp. di cui F.P.V. cassa	32.000,00 0,00 18.683,34	32.000,00 3.000,00 0,00 18.683,34	32.000,00 3.000,00 0,00 0,00	32.000,00 0,00 0,00 0,00
1 6 1 3	10106290	SERVIZI ALL'EDILIZIA: ACQUISTO CANCELLERIA E ALTRI BENI Resp. proc.: 86040 - S.O. ECONOMATO E PROVVEDITORATO	U.1.03.01.02.000	823,50	competenza di cui già imp. di cui F.P.V. cassa	5.000,00 0,00 2.504,36	5.000,00 3.300,00 0,00 2.504,36	5.000,00 3.300,00 0,00 0,00	5.000,00 0,00 0,00 0,00
1 6 1 3	10106325	PRESTAZIONI PROFESSIONALI E SPECIALISTICHE PER PROGETTI FINANZIATI DA FONDAZIONI - SETTORE PATRIMONIO (VEDI CAP. 02104034) Resp. proc.: 86000 - SETTORE PATRIMONIO E FACILITY MANAGEMENT	U.1.03.02.11.000	10.000,00	competenza di cui già imp. di cui F.P.V. cassa	10.000,00 0,00 0,00	0,00 0,00 0,00 0,00	0,00 0,00 0,00 0,00	0,00 0,00 0,00 0,00
1 6 1 3	10106330	MANUTENZIONI: SERVIZI DI MANUTENZIONE Resp. proc.: 86030 - S.O. MANUTENZIONE, ILLUMINAZIONE PUBBLICA E LOGISTICA	U.1.03.02.09.000	29.547,18	competenza di cui già imp. di cui F.P.V. cassa	60.000,00 0,00 71.062,83	60.000,00 14.225,20 0,00 71.062,83	60.000,00 2.025,20 0,00 0,00	60.000,00 0,00 0,00 0,00
1 6 1 3	10106331	INTERVENTI SU AUTOPARCO COMUNALE PER SINISTRI ATTIVI Resp. proc.: 86030 - S.O. MANUTENZIONE, ILLUMINAZIONE PUBBLICA E LOGISTICA	U.1.03.02.09.000	0,00	competenza di cui già imp. di cui F.P.V. cassa	20.000,00 0,00 10.024,41	20.000,00 0,00 0,00 10.024,41	20.000,00 0,00 0,00 0,00	20.000,00 0,00 0,00 0,00
1 6 1 3	10106332	MANUTEZIONI: SERVIZIO DI CAR SHARING Resp. proc.: 86030 - S.O. MANUTENZIONE, ILLUMINAZIONE PUBBLICA E LOGISTICA	U.1.03.02.07.000	0,00	competenza di cui già imp. di cui F.P.V. cassa	2.000,00 0,00 0,00	2.000,00 0,00 0,00 0,00	2.000,00 0,00 0,00 0,00	2.000,00 0,00 0,00 0,00
1 6 1 3	10106335	MANUTENZIONI: SERVIZIO DI MANUTENZIONE ORDINARIA CABINE ELETTRICHE Resp. proc.: 86030 - S.O. MANUTENZIONE, ILLUMINAZIONE PUBBLICA E LOGISTICA	U.1.03.02.09.000	0,00	competenza di cui già imp. di cui F.P.V. cassa	0,00 0,00 0,00	50.000,00 0,00 0,00 0,00	50.000,00 0,00 0,00 0,00	50.000,00 0,00 0,00 0,00
1 6 1 3	10106350	MANUTENZIONI: MANUTENZIONE ORDINARIA AUTOPARCO Resp. proc.: 86030 - S.O. MANUTENZIONE, ILLUMINAZIONE PUBBLICA E LOGISTICA	U.1.03.02.09.000	17.543,39	competenza di cui già imp. di cui F.P.V. cassa	27.500,00 0,00 24.964,46	27.500,00 27.500,00 0,00 24.964,46	27.500,00 27.500,00 0,00 0,00	27.500,00 0,00 0,00 0,00

RESPONSABILE DI SERVIZIO: 86000 - SETTORE PATRIMONIO E FACILITY MANAGEMENT (segue)

MISSIONE PROGRAMMA TITOLO MACROAGGR.	CAPITOLO	DENOMINAZIONE	PIANO FINANZIARIO (IV Liv.)	RESIDUI PRESUNTI AL TERMINE DELL'ESERCIZIO PRECEDENTE QUELLO CUI SI RIFERISCE IL BILANCIO	PREVISIONI DEFINITIVE DELL'ANNO PRECEDENTE QUELLO CUI SI RIFERISCE IL BILANCIO	PREVISIONI DEL BILANCIO PLURIENNALE			
						Previsioni dell'anno cui si riferisce il bilancio	Previsioni dell'anno 2026	Previsioni dell'anno 2027	
1 6 1 3	10106401	LAVORI PUBBLICI: PULIZIE Resp. proc.: 86040 - S.O. ECONOMATO E PROVVEDITORATO	U.1.03.02.13.000	0,00	competenza di cui già imp. di cui F.P.V. cassa	5.031,11 0,00 0,00 0,00	0,00 0,00 0,00 0,00	0,00 0,00 0,00 0,00	0,00 0,00 0,00 0,00
1 6 1 3	10106435	MANUTENZIONI- PRESTAZIONI PROFESSIONALI E SPECIALISTICHE Resp. proc.: 86030 - S.O. MANUTENZIONE, ILLUMINAZIONE PUBBLICA E LOGISTICA	U.1.03.02.11.000	29.297,74	competenza di cui già imp. di cui F.P.V. cassa	99.900,00 59.937,17 0,00 110.932,51	96.900,00 24.973,82 0,00 0,00	69.900,00 0,00 0,00 0,00	69.900,00 0,00 0,00 0,00
1 6 1 3	10106440	SERVIZIO EDILIZIA PRIVATA: PULIZIE Resp. proc.: 86040 - S.O. ECONOMATO E PROVVEDITORATO	U.1.03.02.13.000	0,00	competenza di cui già imp. di cui F.P.V. cassa	4.024,89 0,00 0,00 0,00	0,00 0,00 0,00 0,00	0,00 0,00 0,00 0,00	0,00 0,00 0,00 0,00
1 6 1 3	10106445	AUTOPARCO COMUNALE: PAGAMENTO UTENZE E CANONI Resp. proc.: 86030 - S.O. MANUTENZIONE, ILLUMINAZIONE PUBBLICA E LOGISTICA	U.1.03.02.05.000	2.596,38	competenza di cui già imp. di cui F.P.V. cassa	9.500,00 0,00 0,00 5.715,61	9.500,00 0,00 0,00 0,00	9.500,00 0,00 0,00 0,00	9.500,00 0,00 0,00 0,00
1 6 1 3	10106446	MANUTENZIONI: NOLEGGIO AUTOVETTURE Resp. proc.: 86030 - S.O. MANUTENZIONE, ILLUMINAZIONE PUBBLICA E LOGISTICA	U.1.03.02.07.000	43.731,73	competenza di cui già imp. di cui F.P.V. cassa	80.000,00 65.943,59 0,00 9.614,82	80.000,00 64.517,41 0,00 0,00	80.000,00 43.019,74 0,00 0,00	80.000,00 43.019,74 0,00 0,00
1 6 1 3	10106465	MANUTENZIONI: SPESE PER GESTIONE RIFIUTI Resp. proc.: 86030 - S.O. MANUTENZIONE, ILLUMINAZIONE PUBBLICA E LOGISTICA	U.1.03.02.15.000	4.687,20	competenza di cui già imp. di cui F.P.V. cassa	6.000,00 0,00 0,00 2.244,62	6.000,00 0,00 0,00 0,00	6.000,00 0,00 0,00 0,00	6.000,00 0,00 0,00 0,00
Totale MACROAGGREGATO 3 - Acquisto di beni e servizi				163.214,08	competenza di cui già imp. di cui F.P.V. cassa	424.956,00 182.905,96 0,00 300.795,54	437.900,00 134.316,43 0,00 0,00	410.900,00 52.714,39 0,00 0,00	415.594,65 0,00 0,00 0,00
MACROAGGREGATO 10: Altre spese correnti									
1 6 1 10	10106510	RC/AUTO: ASSICURAZIONE Resp. proc.: 86040 - S.O. ECONOMATO E PROVVEDITORATO	U.1.10.04.01.000	3.614,46	competenza di cui già imp. di cui F.P.V. cassa	49.678,00 45.490,00 0,00 47.691,76	48.000,00 45.490,00 0,00 0,00	48.000,00 45.490,00 0,00 0,00	48.000,00 0,00 0,00 0,00
Totale MACROAGGREGATO 10 - Altre spese correnti				3.614,46	competenza di cui già imp. di cui F.P.V. cassa	49.678,00 45.490,00 0,00 47.691,76	48.000,00 45.490,00 0,00 0,00	48.000,00 45.490,00 0,00 0,00	48.000,00 0,00 0,00 0,00

RESPONSABILE DI SERVIZIO: 86000 - SETTORE PATRIMONIO E FACILITY MANAGEMENT (segue)

MISSIONE PROGRAMMA TITOLO MACROAGGR.	DENOMINAZIONE	PIANO FINANZIARIO (IV Liv.)	RESIDUI PRESUNTI AL TERMINE DELL'ESERCIZIO PRECEDENTE QUELLO CUI SI RIFERISCE IL BILANCIO	PREVISIONI DEFINITIVE DELL'ANNO PRECEDENTE QUELLO CUI SI RIFERISCE IL BILANCIO	PREVISIONI DEL BILANCIO PLURIENNALE			
					Previsioni dell'anno cui si riferisce il bilancio	Previsioni dell'anno 2026	Previsioni dell'anno 2027	
CAPITOLO								
Totale TITOLO 1 - Spese correnti			178.496,73	competenza di cui già imp. di cui F.P.V. cassa	494.634,00	505.900,00 228.395,96 0,00 362.065,13	478.900,00 179.806,43 0,00	483.594,65 52.714,39 0,00
TITOLO 2: Spese in conto capitale								
MACROAGGREGATO 2: Investimenti fissi lordi								
1 6 2 2	MANUTENZIONE STRAORDINARIA E RINNOVO AUTOPARCO PER SERVIZI COMUNALI	U.2.02.01.01.000	0,00	competenza di cui già imp. di cui F.P.V. cassa	82.001,00 0,00 0,00 0,00	0,00 0,00 0,00 0,00	0,00 0,00 0,00 0,00	0,00 0,00 0,00 0,00
1 6 2 2	OPERE DI URBANIZZAZIONE E MANUTENZIONI: INCARICHI PROFESSIONALI	U.2.02.03.05.000	41.599,72	competenza di cui già imp. di cui F.P.V. cassa	153.199,44 0,00 0,00 1.881,24	70.000,00 0,00 0,00 1.881,24	30.000,00 0,00 0,00 0,00	30.000,00 0,00 0,00 0,00
Totale MACROAGGREGATO 2 - Investimenti fissi lordi			41.599,72	competenza di cui già imp. di cui F.P.V. cassa	235.200,44	70.000,00 0,00 0,00 1.881,24	30.000,00 0,00 0,00	30.000,00 0,00 0,00
Totale TITOLO 2 - Spese in conto capitale			41.599,72	competenza di cui già imp. di cui F.P.V. cassa	235.200,44	70.000,00 0,00 0,00 1.881,24	30.000,00 0,00 0,00	30.000,00 0,00 0,00
Totale PROGRAMMA 6 - Ufficio tecnico			220.096,45	competenza di cui già imp. di cui F.P.V. cassa	729.834,44	575.900,00 228.395,96 0,00 363.946,37	508.900,00 179.806,43 0,00	513.594,65 52.714,39 0,00
PROGRAMMA 7: Elezioni e consultazioni popolari - Anagrafe e stato civile								
TITOLO 1: Spese correnti								
MACROAGGREGATO 3: Acquisto di beni e servizi								
1 7 1 3	SERVIZI AL CITTADINO: ACQUISTO CANCELLERIA, INDUMENTI DA LAVORO E ALTRI BENI	U.1.03.01.02.000	5.339,83	competenza di cui già imp. di cui F.P.V. cassa	5.000,00 5.000,00 0,00 1.806,33	5.000,00 5.000,00 0,00 1.806,33	5.000,00 5.000,00 0,00 0,00	5.000,00 0,00 0,00 0,00
1 7 1 3	SERVIZI DEMOGRAFICI: ACQUISTO CANCELLERIA, INDUMENTI DA LAVORO E ALTRI BENI	U.1.03.01.02.000	9.391,60	competenza di cui già imp. di cui F.P.V. cassa	18.700,00 18.294,80 0,00 19.119,57	22.000,00 18.294,80 0,00 19.119,57	22.000,00 10.294,80 0,00 0,00	22.000,00 0,00 0,00 0,00

RESPONSABILE DI SERVIZIO: 86000 - SETTORE PATRIMONIO E FACILITY MANAGEMENT (segue)

MISSIONE PROGRAMMA TITOLO MACROAGGR.	DENOMINAZIONE	PIANO FINANZIARIO (IV Liv.)	RESIDUI PRESUNTI AL TERMINE DELL'ESERCIZIO PRECEDENTE QUELLO CUI SI RIFERISCE IL BILANCIO		PREVISIONI DEFINITIVE DELL'ANNO PRECEDENTE QUELLO CUI SI RIFERISCE IL BILANCIO	PREVISIONI DEL BILANCIO PLURIENNALE		
						Previsioni dell'anno cui si riferisce il bilancio	Previsioni dell'anno 2026	Previsioni dell'anno 2027
CAPITOLO								
1 7 1 3 10107220	DEMOGRAFICI-ELETTORALE: MANUTENZIONE MACCHINE PER UFFICIO Resp. proc.: 86040 - S.O. ECONOMATO E PROVVEDITORATO	U.1.03.02.09.000	3.682,02	competenza di cui già imp. di cui F.P.V. cassa	1.647,20 0,00 8.449,11	12.500,00 1.647,19 0,00 8.449,11	12.500,00 1.555,20 0,00 0,00	12.500,00 0,00 0,00 0,00
1 7 1 3 10107250	DEMOGRAFICI-ELETTORALE: PULIZIE Resp. proc.: 86040 - S.O. ECONOMATO E PROVVEDITORATO	U.1.03.02.13.000	0,00	competenza di cui già imp. di cui F.P.V. cassa	10.062,21 0,00 0,00	0,00 0,00 0,00 0,00	0,00 0,00 0,00 0,00	0,00 0,00 0,00 0,00
Totale MACROAGGREGATO 3 - Acquisto di beni e servizi			18.413,45	competenza di cui già imp. di cui F.P.V. cassa	35.409,41 0,00 29.375,01	39.500,00 24.941,99 0,00 29.375,01	39.500,00 16.850,00 0,00 0,00	39.500,00 0,00 0,00 0,00
Totale TITOLO 1 - Spese correnti			18.413,45	competenza di cui già imp. di cui F.P.V. cassa	35.409,41 0,00 29.375,01	39.500,00 24.941,99 0,00 29.375,01	39.500,00 16.850,00 0,00 0,00	39.500,00 0,00 0,00 0,00
Totale PROGRAMMA 7 - Elezioni e consultazioni popolari - Anagrafe e stato civile			18.413,45	competenza di cui già imp. di cui F.P.V. cassa	35.409,41 0,00 29.375,01	39.500,00 24.941,99 0,00 29.375,01	39.500,00 16.850,00 0,00 0,00	39.500,00 0,00 0,00 0,00
PROGRAMMA 8: Statistica e sistemi informativi								
TITOLO 1: Spese correnti								
MACROAGGREGATO 10: Altre spese correnti								
1 8 1 10 10108300	CYBER RISKS:ASSICURAZIONE Resp. proc.: 86040 - S.O. ECONOMATO E PROVVEDITORATO	U.1.10.04.01.000	0,33	competenza di cui già imp. di cui F.P.V. cassa	45.000,00 0,00 29.257,50	52.000,00 0,00 0,00 29.257,50	52.000,00 0,00 0,00 0,00	52.000,00 0,00 0,00 0,00
Totale MACROAGGREGATO 10 - Altre spese correnti			0,33	competenza di cui già imp. di cui F.P.V. cassa	45.000,00 0,00 29.257,50	52.000,00 0,00 0,00 29.257,50	52.000,00 0,00 0,00 0,00	52.000,00 0,00 0,00 0,00
Totale TITOLO 1 - Spese correnti			0,33	competenza di cui già imp. di cui F.P.V. cassa	45.000,00 0,00 29.257,50	52.000,00 0,00 0,00 29.257,50	52.000,00 0,00 0,00 0,00	52.000,00 0,00 0,00 0,00
Totale PROGRAMMA 8 - Statistica e sistemi informativi			0,33	competenza di cui già imp. di cui F.P.V. cassa	45.000,00 0,00 29.257,50	52.000,00 0,00 0,00 29.257,50	52.000,00 0,00 0,00 0,00	52.000,00 0,00 0,00 0,00
PROGRAMMA 10: Risorse umane								

RESPONSABILE DI SERVIZIO: 86000 - SETTORE PATRIMONIO E FACILITY MANAGEMENT (segue)

MISSIONE PROGRAMMA TITOLO MACROAGGR.	CAPITOLO	DENOMINAZIONE	PIANO FINANZIARIO (IV Liv.)	RESIDUI PRESUNTI AL TERMINE DELL'ESERCIZIO PRECEDENTE QUELLO CUI SI RIFERISCE IL BILANCIO	PREVISIONI DEFINITIVE DELL'ANNO PRECEDENTE QUELLO CUI SI RIFERISCE IL BILANCIO	PREVISIONI DEL BILANCIO PLURIENNALE				
						Previsioni dell'anno cui si riferisce il bilancio	Previsioni dell'anno 2026	Previsioni dell'anno 2027		
TITOLO 1:		Spese correnti								
MACROAGGREGATO 1:		Redditi da lavoro dipendente								
1	10	1	PERSONALE E ORGANIZZAZIONE: SPESE PER	U.1.01.01.02.000	226.105,44	competenza	486.106,01	430.000,00	400.000,00	400.000,00
	10110050		SOMMINISTRAZIONE PASTI AL PERSONALE DIPENDENTE Resp. proc.: 86040 - S.O. ECONOMATO E PROVVEDITORATO			di cui già imp. di cui F.P.V. cassa		388.460,80 0,00 328.134,25	0,00 0,00	0,00 0,00
Totale MACROAGGREGATO 1 - Redditi da lavoro dipendente					226.105,44	competenza di cui già imp. di cui F.P.V. cassa	486.106,01 0,00	430.000,00 388.460,80 0,00	400.000,00 0,00 0,00	400.000,00 0,00 0,00
MACROAGGREGATO 3:		Acquisto di beni e servizi								
1	10	1	3	PERSONALE E ORGANIZZAZIONE: ACQUISTO	U.1.03.01.02.000	6.939,53	competenza	8.000,00	8.000,00	8.000,00
	10110180			CANCELLERIA, INDUMENTI DA LAVORO E ALTRI BENI Resp. proc.: 86040 - S.O. ECONOMATO E PROVVEDITORATO			di cui già imp. di cui F.P.V. cassa	8.000,00 0,00 4.659,56	8.000,00 0,00	2.440,00 0,00
1	10	1	3	PRESTAZIONI PROFESSIONALI, SPECIALISTICHE E	U.1.03.02.11.000	109.522,98	competenza	200.000,00	200.000,00	200.000,00
	10110250			SORVEGLIANZA SANITARIA - SICUREZZA E SALUTE DEI LAVORATORI D.LGS. 81/2008 Resp. proc.: 86002 - UFFICIO PREVENZIONE E PROTEZIONE			di cui già imp. di cui F.P.V. cassa	93.564,36 0,00 200.000,00	0,00 0,00	0,00 0,00
1	10	1	3	PERSONALE E ORGANIZZAZIONE: PULIZIE	U.1.03.02.13.000	0,00	competenza	2.515,55	0,00	0,00
	10110330			Resp. proc.: 86040 - S.O. ECONOMATO E PROVVEDITORATO			di cui già imp. di cui F.P.V. cassa	0,00 0,00 0,00	0,00 0,00	0,00 0,00
1	10	1	3	SPESE GENERALI E DI FUNZIONAMENTO PER IL SERVIZIO	U.1.03.02.13.000	0,00	competenza	4.000,00	5.000,00	5.000,00
	10110390			DI PREVENZIONE E PROTEZIONE Resp. proc.: 86002 - UFFICIO PREVENZIONE E PROTEZIONE			di cui già imp. di cui F.P.V. cassa	0,00 0,00 0,00	0,00 0,00	0,00 0,00
Totale MACROAGGREGATO 3 - Acquisto di beni e servizi					116.462,51	competenza di cui già imp. di cui F.P.V. cassa	214.515,55 0,00	213.000,00 101.564,36 0,00	213.000,00 8.000,00 0,00	213.000,00 2.440,00 0,00
MACROAGGREGATO 10:		Altre spese correnti								
1	10	1	10	ASSICURAZIONI: RIMBORSO SPESE DA POLIZZA DI TUTELE	U.1.10.04.01.000	0,00	competenza	15.000,00	10.000,00	10.000,00
	10110400			LEGALE (VEDI CAP 03501000) Resp. proc.: 86040 - S.O. ECONOMATO E PROVVEDITORATO			di cui già imp. di cui F.P.V. cassa	0,00 0,00 0,00	0,00 0,00	0,00 0,00
Totale MACROAGGREGATO 10 - Altre spese correnti					0,00	competenza di cui già imp. di cui F.P.V. cassa	15.000,00 0,00	10.000,00 0,00 0,00	10.000,00 0,00 0,00	10.000,00 0,00 0,00

RESPONSABILE DI SERVIZIO: 86000 - SETTORE PATRIMONIO E FACILITY MANAGEMENT (segue)

MISSIONE PROGRAMMA TITOLO MACROAGGR.	DENOMINAZIONE	PIANO FINANZIARIO (IV Liv.)	RESIDUI PRESUNTI AL TERMINE DELL'ESERCIZIO PRECEDENTE QUELLO CUI SI RIFERISCE IL BILANCIO	PREVISIONI DEFINITIVE DELL'ANNO PRECEDENTE QUELLO CUI SI RIFERISCE IL BILANCIO	PREVISIONI DEL BILANCIO PLURIENNALE			
					Previsioni dell'anno cui si riferisce il bilancio	Previsioni dell'anno 2026	Previsioni dell'anno 2027	
CAPITOLO								
Totale TITOLO 1 - Spese correnti			342.567,95	competenza di cui già imp. di cui F.P.V. cassa	715.621,56	653.000,00 490.025,16 0,00 532.793,81	623.000,00 8.000,00 0,00	623.000,00 2.440,00 0,00
Totale PROGRAMMA 10 - Risorse umane			342.567,95	competenza di cui già imp. di cui F.P.V. cassa	715.621,56	653.000,00 490.025,16 0,00 532.793,81	623.000,00 8.000,00 0,00	623.000,00 2.440,00 0,00
PROGRAMMA 11: Altri servizi generali								
TITOLO 1: Spese correnti								
MACROAGGREGATO 3: Acquisto di beni e servizi								
1 11 1 3	CANONE LOCAZIONE PASSIVA DUC	U.1.03.02.07.000	0,01	competenza	1.130.000,00	1.147.000,00	1.165.000,00	1.182.180,00
10111270	Resp. proc.: 86010 - S.O. VALORIZZAZIONE PATRIMONIO			di cui già imp. di cui F.P.V. cassa	 0,00 0,00	1.146.800,00 0,00 1.102.535,06	1.163.880,00 0,00	1.182.180,00 0,00
1 11 1 3	CONTRATTI E GARE: AFFITTI DIVERSI	U.1.03.02.07.000	0,00	competenza	110.000,00	130.000,00	130.000,00	130.000,00
10111280	Resp. proc.: 86010 - S.O. VALORIZZAZIONE PATRIMONIO			di cui già imp. di cui F.P.V. cassa	 0,00 0,00	103.700,00 0,00 103.700,00	103.700,00 0,00	103.700,00 0,00
1 11 1 3	UFFICI DUC: MANUTENZIONE ORDINARIA AUTOPARCO	U.1.03.02.09.000	19.400,06	competenza	37.000,00	37.000,00	37.000,00	37.000,00
10111295	Resp. proc.: 86030 - S.O. MANUTENZIONE, ILLUMINAZIONE PUBBLICA E LOGISTICA			di cui già imp. di cui F.P.V. cassa	 0,00 0,00	37.000,00 0,00 30.813,15	37.000,00 0,00	0,00 0,00
1 11 1 3	CONTRATTI E GARE: PULIZIE	U.1.03.02.13.000	0,00	competenza	1.509,33	0,00	0,00	0,00
10111320	Resp. proc.: 86040 - S.O. ECONOMATO E PROVVEDITORATO			di cui già imp. di cui F.P.V. cassa	 0,00 0,00	0,00 0,00 0,00	0,00 0,00	0,00 0,00
1 11 1 3	CONTRATTI E GARE: VIGILANZA NOTTURNA PER SERVIZI GENERALI	U.1.03.02.13.000	849,31	competenza	0,00	0,00	0,00	0,00
10111330	Resp. proc.: 86040 - S.O. ECONOMATO E PROVVEDITORATO			di cui già imp. di cui F.P.V. cassa	 0,00 0,00	0,00 0,00 364,52	0,00 0,00	0,00 0,00
1 11 1 3	ABBONAMENTI E TESSERINI AUTOFILOVIARI AD ALCUNI SERVIZI COMUNALI	U.1.03.02.15.000	4.000,00	competenza	4.000,00	4.000,00	4.000,00	4.000,00
10111340	Resp. proc.: 86040 - S.O. ECONOMATO E PROVVEDITORATO			di cui già imp. di cui F.P.V. cassa	 0,00 0,00	0,00 0,00 3.990,00	0,00 0,00	0,00 0,00
1 11 1 3	UFFICI DUC: CARBURANTI E LUBRIFICANTI	U.1.03.01.02.000	12.610,31	competenza	25.000,00	25.000,00	25.000,00	25.000,00
10111500	Resp. proc.: 86030 - S.O. MANUTENZIONE, ILLUMINAZIONE PUBBLICA E LOGISTICA			di cui già imp. di cui F.P.V. cassa	 0,00 0,00	8.000,00 0,00 9.999,53	8.000,00 0,00	0,00 0,00

RESPONSABILE DI SERVIZIO: 86000 - SETTORE PATRIMONIO E FACILITY MANAGEMENT (segue)

MISSIONE PROGRAMMA TITOLO MACROAGGR.	DENOMINAZIONE	PIANO FINANZIARIO (IV Liv.)	RESIDUI PRESUNTI AL TERMINE DELL'ESERCIZIO PRECEDENTE QUELLO CUI SI RIFERISCE IL BILANCIO	PREVISIONI DEFINITIVE DELL'ANNO PRECEDENTE QUELLO CUI SI RIFERISCE IL BILANCIO	PREVISIONI DEL BILANCIO PLURIENNALE			
					Previsioni dell'anno cui si riferisce il bilancio	Previsioni dell'anno 2026	Previsioni dell'anno 2027	
CAPITOLO								
Totale MACROAGGREGATO 3 - Acquisto di beni e servizi			36.859,69	competenza di cui già imp. di cui F.P.V. cassa	1.307.509,33	1.343.000,00 1.295.500,00 0,00 1.251.402,26	1.361.000,00 1.312.580,00 0,00	1.378.180,00 1.285.880,00 0,00
MACROAGGREGATO 10: Altre spese correnti								
1 11 1 10	CONTRATTI E GARE: ASSICURAZIONI PER SERVIZI GENERALI Resp. proc.: 86040 - S.O. ECONOMATO E PROVVEDITORATO	U.1.10.04.01.000	0,00	competenza di cui già imp. di cui F.P.V. cassa	17.500,00 0,00 0,00 0,00	0,00 0,00 0,00 0,00	0,00 0,00 0,00 0,00	0,00 0,00 0,00 0,00
1 11 1 10	INFORTUNI CONDUCENTI/TRASPORTATI VEICOLI E VOLONTARI E COLLABORATORI IN GENERE : ASSICURAZIONI Resp. proc.: 86040 - S.O. ECONOMATO E PROVVEDITORATO	U.1.10.04.99.000	0,00	competenza di cui già imp. di cui F.P.V. cassa	6.700,00 3.100,00 0,00 5.669,11	6.000,00 3.100,00 0,00 5.669,11	6.000,00 3.100,00 0,00 5.669,11	6.000,00 0,00 0,00 5.669,11
Totale MACROAGGREGATO 10 - Altre spese correnti			0,00	competenza di cui già imp. di cui F.P.V. cassa	24.200,00	6.000,00 3.100,00 0,00 5.669,11	6.000,00 3.100,00 0,00	6.000,00 0,00 0,00
Totale TITOLO 1 - Spese correnti			36.859,69	competenza di cui già imp. di cui F.P.V. cassa	1.331.709,33	1.349.000,00 1.298.600,00 0,00 1.257.071,37	1.367.000,00 1.315.680,00 0,00	1.384.180,00 1.285.880,00 0,00
Totale PROGRAMMA 11 - Altri servizi generali			36.859,69	competenza di cui già imp. di cui F.P.V. cassa	1.331.709,33	1.349.000,00 1.298.600,00 0,00 1.257.071,37	1.367.000,00 1.315.680,00 0,00	1.384.180,00 1.285.880,00 0,00
Totale MISSIONE 1 - Servizi istituzionali, generali e di gestione			2.890.611,92	competenza di cui già imp. di cui F.P.V. cassa	9.957.907,03	8.089.930,66 3.348.315,55 0,00 6.857.725,61	7.924.567,75 2.252.993,86 0,00	8.082.866,29 1.712.648,29 0,00
MISSIONE 3: Ordine pubblico e sicurezza								
PROGRAMMA 1: Polizia locale e amministrativa								
TITOLO 1: Spese correnti								
MACROAGGREGATO 3: Acquisto di beni e servizi								
3 1 1 3	SISTEMI DI VIDEOSORVEGLIANZA: CONSUMI PUBBLICA E LOGISTICA Resp. proc.: 86030 - S.O. MANUTENZIONE, ILLUMINAZIONE	U.1.03.02.05.000	1.989,00	competenza di cui già imp. di cui F.P.V. cassa	2.100,00 0,00 0,00 5.000,00	5.000,00 5.000,00 0,00 5.000,00	5.000,00 0,00 0,00	5.000,00 0,00 0,00

RESPONSABILE DI SERVIZIO: 86000 - SETTORE PATRIMONIO E FACILITY MANAGEMENT (segue)

MISSIONE PROGRAMMA TITOLO MACROAGGR.	CAPITOLO	DENOMINAZIONE	PIANO FINANZIARIO (IV Liv.)	RESIDUI PRESUNTI AL TERMINE DELL'ESERCIZIO PRECEDENTE QUELLO CUI SI RIFERISCE IL BILANCIO	PREVISIONI DEFINITIVE DELL'ANNO PRECEDENTE QUELLO CUI SI RIFERISCE IL BILANCIO	PREVISIONI DEL BILANCIO PLURIENNALE		
						Previsioni dell'anno cui si riferisce il bilancio	Previsioni dell'anno 2026	Previsioni dell'anno 2027
3 1 1 3	10301150	AUTOVEICOLI A SERVIZIO CORPO POLIZIA MUNICIPALE: CARBURANTI E LUBRIFICANTI Resp. proc.: 86030 - S.O. MANUTENZIONE, ILLUMINAZIONE PUBBLICA E LOGISTICA	U.1.03.01.02.000	40.448,65	competenza di cui già imp. di cui F.P.V. cassa	95.000,00 2.000,00 0,00 78.410,56	95.000,00 2.000,00 0,00	95.000,00 0,00 0,00
3 1 1 3	10301160	CORPO POLIZIA MUNICIPALE: ACQUISTO CANCELLERIA, STAMPATI E ALTRI BENI Resp. proc.: 86040 - S.O. ECONOMATO E PROVVEDITORATO	U.1.03.01.02.000	2.102,38	competenza di cui già imp. di cui F.P.V. cassa	15.100,10 0,00 0,00 10.102,38	8.000,00 0,00 0,00	8.000,00 0,00 0,00
3 1 1 3	10301161	CORPO POLIZIA MUNICIPALE: ACQUISTO ABBIGLIAMENTO DA LAVORO Resp. proc.: 86040 - S.O. ECONOMATO E PROVVEDITORATO	U.1.03.01.02.000	157.334,13	competenza di cui già imp. di cui F.P.V. cassa	164.698,27 80.840,00 60.340,00 0,00 26.340,97	80.840,00 80.840,00 78.940,00 0,00	121.640,00 121.640,00 0,00
3 1 1 3	10301230	CORPO POLIZIA MUNICIPALE: MANUTENZIONE ORDINARIA AUTOPARCO Resp. proc.: 86030 - S.O. MANUTENZIONE, ILLUMINAZIONE PUBBLICA E LOGISTICA	U.1.03.02.09.000	57.112,39	competenza di cui già imp. di cui F.P.V. cassa	72.000,00 72.000,00 0,00 55.832,37	72.000,00 72.000,00 0,00	72.000,00 0,00 0,00
3 1 1 3	10301260	CORPO POLIZIA MUNICIPALE: PULIZIE Resp. proc.: 86040 - S.O. ECONOMATO E PROVVEDITORATO	U.1.03.02.13.000	22.180,74	competenza di cui già imp. di cui F.P.V. cassa	80.388,28 80.000,00 0,00 71.605,79	80.000,00 80.000,00 0,00	130.000,00 130.000,00 0,00
3 1 1 3	10301330	PRESIDIO POLIZIA MUNICIPALE: CONSUMI Resp. proc.: 86030 - S.O. MANUTENZIONE, ILLUMINAZIONE PUBBLICA E LOGISTICA	U.1.03.02.05.000	13.195,13	competenza di cui già imp. di cui F.P.V. cassa	9.800,00 6.000,00 4.000,00 0,00 4.894,53	6.000,00 6.000,00 0,00	6.000,00 0,00 0,00
Totale MACROAGGREGATO 3 - Acquisto di beni e servizi				294.362,42	competenza di cui già imp. di cui F.P.V. cassa	439.086,65 223.340,00 0,00 252.186,60	346.840,00 232.940,00 0,00	437.640,00 251.640,00 0,00
MACROAGGREGATO 10: Altre spese correnti								
3 1 1 10	10301310	CORPO POLIZIA MUNICIPALE: ASSICURAZIONI Resp. proc.: 86040 - S.O. ECONOMATO E PROVVEDITORATO	U.1.10.04.01.000	0,00	competenza di cui già imp. di cui F.P.V. cassa	6.250,00 6.250,00 3.125,00 0,00 4.394,20	6.250,00 6.250,00 0,00	6.250,00 0,00 0,00
Totale MACROAGGREGATO 10 - Altre spese correnti				0,00	competenza di cui già imp. di cui F.P.V. cassa	6.250,00 6.250,00 3.125,00 0,00 4.394,20	6.250,00 6.250,00 0,00	6.250,00 0,00 0,00

RESPONSABILE DI SERVIZIO: 86000 - SETTORE PATRIMONIO E FACILITY MANAGEMENT (segue)

MISSIONE PROGRAMMA TITOLO MACROAGGR.	DENOMINAZIONE	PIANO FINANZIARIO (IV Liv.)	RESIDUI PRESUNTI AL TERMINE DELL'ESERCIZIO PRECEDENTE QUELLO CUI SI RIFERISCE IL BILANCIO	PREVISIONI DEFINITIVE DELL'ANNO PRECEDENTE QUELLO CUI SI RIFERISCE IL BILANCIO	PREVISIONI DEL BILANCIO PLURIENNALE			
					Previsioni dell'anno cui si riferisce il bilancio	Previsioni dell'anno 2026	Previsioni dell'anno 2027	
CAPITOLO								
Totale TITOLO 1 - Spese correnti			294.362,42	competenza di cui già imp. di cui F.P.V. cassa	445.336,65	353.090,00 226.465,00 0,00 256.580,80	353.090,00 232.940,00 0,00	443.890,00 251.640,00 0,00
TITOLO 2: Spese in conto capitale								
MACROAGGREGATO 2: Investimenti fissi lordi								
3 1 2 2	RINNOVO AUTOPARCO CORPO POLIZIA MUNICIPALE	U.2.02.01.01.000	0,00	competenza	158.134,80	0,00	0,00	0,00
20301000	Resp. proc.: 86030 - S.O. MANUTENZIONE, ILLUMINAZIONE PUBBLICA E LOGISTICA			di cui già imp. di cui F.P.V. cassa	 0,00 0,00	 0,00 0,00	 0,00 0,00	 0,00 0,00
Totale MACROAGGREGATO 2 - Investimenti fissi lordi			0,00	competenza di cui già imp. di cui F.P.V. cassa	158.134,80	0,00 0,00 0,00 0,00	0,00 0,00 0,00	0,00 0,00 0,00
Totale TITOLO 2 - Spese in conto capitale			0,00	competenza di cui già imp. di cui F.P.V. cassa	158.134,80	0,00 0,00 0,00 0,00	0,00 0,00 0,00	0,00 0,00 0,00
Totale PROGRAMMA 1 - Polizia locale e amministrativa			294.362,42	competenza di cui già imp. di cui F.P.V. cassa	603.471,45	353.090,00 226.465,00 0,00 256.580,80	353.090,00 232.940,00 0,00	443.890,00 251.640,00 0,00
PROGRAMMA 2: Sistema integrato di sicurezza urbana								
TITOLO 1: Spese correnti								
MACROAGGREGATO 3: Acquisto di beni e servizi								
3 2 1 3	CORPO DI POLIZIA MUNICIPALE: AFFITTI PASSIVI	U.1.03.02.07.000	841,73	competenza	5.375,00	5.375,00	5.375,00	5.375,00
10302025	Resp. proc.: 86010 - S.O. VALORIZZAZIONE PATRIMONIO			di cui già imp. di cui F.P.V. cassa	 0,00 0,00	 0,00 0,00	 0,00 0,00	 0,00 0,00
Totale MACROAGGREGATO 3 - Acquisto di beni e servizi			841,73	competenza di cui già imp. di cui F.P.V. cassa	5.375,00	5.375,00 0,00 0,00 5.602,00	5.375,00 0,00 0,00	5.375,00 0,00 0,00
Totale TITOLO 1 - Spese correnti			841,73	competenza di cui già imp. di cui F.P.V. cassa	5.375,00	5.375,00 0,00 0,00 5.602,00	5.375,00 0,00 0,00	5.375,00 0,00 0,00

RESPONSABILE DI SERVIZIO: 86000 - SETTORE PATRIMONIO E FACILITY MANAGEMENT (segue)

MISSIONE PROGRAMMA TITOLO MACROAGGR.	DENOMINAZIONE	PIANO FINANZIARIO (IV Liv.)	RESIDUI PRESUNTI AL TERMINE DELL'ESERCIZIO PRECEDENTE QUELLO CUI SI RIFERISCE IL BILANCIO	PREVISIONI DEFINITIVE DELL'ANNO PRECEDENTE QUELLO CUI SI RIFERISCE IL BILANCIO	PREVISIONI DEL BILANCIO PLURIENNALE			
					Previsioni dell'anno cui si riferisce il bilancio	Previsioni dell'anno 2026	Previsioni dell'anno 2027	
CAPITOLO								
Totale PROGRAMMA 2 - Sistema integrato di sicurezza urbana			841,73	competenza di cui già imp. di cui F.P.V. cassa	5.375,00 0,00 0,00 5.602,00	5.375,00 0,00 0,00 5.602,00	5.375,00 0,00 0,00 5.375,00	5.375,00 0,00 0,00 5.375,00
Totale MISSIONE 3 - Ordine pubblico e sicurezza			295.204,15	competenza di cui già imp. di cui F.P.V. cassa	608.846,45 226.465,00 0,00 262.182,80	358.465,00 226.465,00 0,00 262.182,80	358.465,00 232.940,00 0,00 358.465,00	449.265,00 251.640,00 0,00 449.265,00
MISSIONE 4:	Istruzione e diritto allo studio							
PROGRAMMA 1:	Istruzione prescolastica							
TITOLO 1:	Spese correnti							
MACROAGGREGATO 3:	Acquisto di beni e servizi							
4 1 1 3	SCUOLE INFANZIA COMUNALI: ACQUISTO CANCELLERIA E ALTRI BENI (RIL.IVA)	U.1.03.01.02.000	16.603,53	competenza di cui già imp. di cui F.P.V. cassa	37.500,00 0,00 22.234,17	37.500,00 13.830,00 0,00 22.234,17	37.500,00 0,00 0,00 37.500,00	37.500,00 0,00 0,00 37.500,00
10401110	Resp. proc.: 86040 - S.O. ECONOMATO E PROVVEDITORATO							
4 1 1 3	SCUOLE INFANZIA COMUNALI: MANUTENZIONE MACCHINE PER UFFICIO (RIL.IVA)	U.1.03.02.09.000	1.902,86	competenza di cui già imp. di cui F.P.V. cassa	3.000,00 0,00 1.390,76	3.000,00 2.000,00 0,00 1.390,76	3.000,00 2.000,00 0,00 3.000,00	3.000,00 0,00 0,00 3.000,00
10401170	Resp. proc.: 86040 - S.O. ECONOMATO E PROVVEDITORATO							
4 1 1 3	SCUOLE INFANZIA COMUNALI: PULIZIE (RIL.IVA)	U.1.03.02.13.000	305.212,80	competenza di cui già imp. di cui F.P.V. cassa	350.000,00 0,00 222.108,86	350.000,00 350.000,00 0,00 222.108,86	350.000,00 350.000,00 0,00 350.000,00	350.000,00 350.000,00 0,00 350.000,00
10401180	Resp. proc.: 86040 - S.O. ECONOMATO E PROVVEDITORATO							
4 1 1 3	SCUOLE INFANZIA COMUNALI: VIGILANZA NOTTURNA (RIL.IVA)	U.1.03.02.13.000	905,06	competenza di cui già imp. di cui F.P.V. cassa	12.000,00 0,00 11.145,08	17.000,00 0,00 0,00 11.145,08	17.000,00 0,00 0,00 17.000,00	17.000,00 0,00 0,00 17.000,00
10401190	Resp. proc.: 86040 - S.O. ECONOMATO E PROVVEDITORATO							
Totale MACROAGGREGATO 3 - Acquisto di beni e servizi			324.624,25	competenza di cui già imp. di cui F.P.V. cassa	402.500,00 365.830,00 0,00 256.878,87	407.500,00 365.830,00 0,00 256.878,87	407.500,00 352.000,00 0,00 407.500,00	407.500,00 350.000,00 0,00 407.500,00
MACROAGGREGATO 10:	Altre spese correnti							
4 1 1 10	SCUOLE INFANZIA COMUNALI: ASSICURAZIONI (RIL.IVA)	U.1.10.04.01.000	0,00	competenza di cui già imp. di cui F.P.V. cassa	15.000,00 0,00 11.487,64	15.000,00 7.500,00 0,00 11.487,64	15.000,00 0,00 0,00 15.000,00	15.000,00 0,00 0,00 15.000,00
10401290	Resp. proc.: 86040 - S.O. ECONOMATO E PROVVEDITORATO							

RESPONSABILE DI SERVIZIO: 86000 - SETTORE PATRIMONIO E FACILITY MANAGEMENT (segue)

MISSIONE PROGRAMMA TITOLO MACROAGGR.	DENOMINAZIONE	PIANO FINANZIARIO (IV Liv.)	RESIDUI PRESUNTI AL TERMINE DELL'ESERCIZIO PRECEDENTE QUELLO CUI SI RIFERISCE IL BILANCIO		PREVISIONI DEFINITIVE DELL'ANNO PRECEDENTE QUELLO CUI SI RIFERISCE IL BILANCIO	PREVISIONI DEL BILANCIO PLURIENNALE		
						Previsioni dell'anno cui si riferisce il bilancio	Previsioni dell'anno 2026	Previsioni dell'anno 2027
CAPITOLO								
4 1 1 10 10401295	SCUOLE INFANZIA COMUNALI: ASSICURAZIONI COPERTURA INFORTUNI BAMBINI SCUOLE INFANZIA (RIL. IVA) Resp. proc.: 86040 - S.O. ECONOMATO E PROVVEDITORATO	U.1.10.04.99.000	0,00	competenza di cui già imp. di cui F.P.V. cassa	4.300,00 0,00 0,00	4.300,00 3.500,00 0,00 3.246,00	4.300,00 3.500,00 0,00	4.300,00 0,00 0,00
Totale MACROAGGREGATO 10 - Altre spese correnti			0,00	competenza di cui già imp. di cui F.P.V. cassa	19.300,00 11.000,00 0,00 14.733,64	19.300,00 3.500,00 0,00	19.300,00 3.500,00 0,00	19.300,00 0,00 0,00
Totale TITOLO 1 - Spese correnti			324.624,25	competenza di cui già imp. di cui F.P.V. cassa	421.800,00 376.830,00 0,00 271.612,51	426.800,00 376.830,00 0,00	426.800,00 355.500,00 0,00	426.800,00 350.000,00 0,00
Totale PROGRAMMA 1 - Istruzione prescolastica			324.624,25	competenza di cui già imp. di cui F.P.V. cassa	421.800,00 376.830,00 0,00 271.612,51	426.800,00 376.830,00 0,00	426.800,00 355.500,00 0,00	426.800,00 350.000,00 0,00
PROGRAMMA 2:		Altri ordini di istruzione non universitaria						
TITOLO 1:		Spese correnti						
MACROAGGREGATO 3:		Acquisto di beni e servizi						
4 2 1 3 10402060	ISTRUZIONE PRIMARIA: CONSUMI Resp. proc.: 86030 - S.O. MANUTENZIONE, ILLUMINAZIONE PUBBLICA E LOGISTICA	U.1.03.02.05.000	223.353,77	competenza di cui già imp. di cui F.P.V. cassa	118.415,00 0,00 0,00	95.000,00 39.550,00 0,00 77.105,96	95.000,00 0,00 0,00	95.000,00 0,00 0,00
4 2 1 3 10402061	ISTRUZIONE PRIMARIA: CONSUMI - FINANZIATO DA AVANZO LIBERO Resp. proc.: 86030 - S.O. MANUTENZIONE, ILLUMINAZIONE PUBBLICA E LOGISTICA	U.1.03.02.05.000	0,00	competenza di cui già imp. di cui F.P.V. cassa	9.300,00 0,00 0,00	0,00 0,00 0,00 0,00	0,00 0,00 0,00	0,00 0,00 0,00
4 2 1 3 10402065	SCUOLA EUROPEA: CONSUMI Resp. proc.: 86030 - S.O. MANUTENZIONE, ILLUMINAZIONE PUBBLICA E LOGISTICA	U.1.03.02.05.000	662.114,10	competenza di cui già imp. di cui F.P.V. cassa	283.147,50 0,00 0,00	33.000,00 1.250,00 0,00 473.178,02	2.000,00 0,00 0,00	2.000,00 0,00 0,00
4 2 1 3 10402075	ISTRUZIONE PRIMARIA: AFFITTI PASSIVI Resp. proc.: 86010 - S.O. VALORIZZAZIONE PATRIMONIO	U.1.03.02.07.000	0,00	competenza di cui già imp. di cui F.P.V. cassa	160.000,00 0,00 0,00	160.000,00 150.000,00 0,00 145.833,33	160.000,00 150.000,00 0,00	160.000,00 0,00 0,00
4 2 1 3 10402090	ISTRUZIONE PRIMARIA: PULIZIE Resp. proc.: 86040 - S.O. ECONOMATO E PROVVEDITORATO	U.1.03.02.13.000	0,00	competenza di cui già imp. di cui F.P.V. cassa	1.800,14 0,00 0,00	0,00 0,00 0,00 0,00	0,00 0,00 0,00	0,00 0,00 0,00

RESPONSABILE DI SERVIZIO: 86000 - SETTORE PATRIMONIO E FACILITY MANAGEMENT (segue)

MISSIONE PROGRAMMA TITOLO MACROAGGR.	CAPITOLO	DENOMINAZIONE	PIANO FINANZIARIO (IV Liv.)	RESIDUI PRESUNTI AL TERMINE DELL'ESERCIZIO PRECEDENTE QUELLO CUI SI RIFERISCE IL BILANCIO	PREVISIONI DEFINITIVE DELL'ANNO PRECEDENTE QUELLO CUI SI RIFERISCE IL BILANCIO	PREVISIONI DEL BILANCIO PLURIENNALE		
						Previsioni dell'anno cui si riferisce il bilancio	Previsioni dell'anno 2026	Previsioni dell'anno 2027
4 2 1 3	10402100	ISTRUZIONE PRIMARIA: SPESE DI FACCHINAGGIO Resp. proc.: 86030 - S.O. MANUTENZIONE, ILLUMINAZIONE PUBBLICA E LOGISTICA	U.1.03.02.13.000	75.310,84	competenza di cui già imp. di cui F.P.V. cassa	70.000,00 70.000,00 0,00 40.534,31	70.000,00 50.000,00 0,00	70.000,00 0,00 0,00
4 2 1 3	10402105	SCUOLA EUROPEA: ADESIONE CONVENZIONI Resp. proc.: 86030 - S.O. MANUTENZIONE, ILLUMINAZIONE PUBBLICA E LOGISTICA	U.1.03.02.05.000	409.404,98	competenza di cui già imp. di cui F.P.V. cassa	690.733,58 818.000,00 787.745,61 0,00 818.000,00	818.000,00 787.745,61 0,00	818.000,00 787.745,61 0,00
4 2 1 3	10402110	ISTRUZIONE PRIMARIA: VIGILANZA NOTTURNA Resp. proc.: 86040 - S.O. ECONOMATO E PROVVEDITORATO	U.1.03.02.13.000	5.937,19	competenza di cui già imp. di cui F.P.V. cassa	13.000,00 18.000,00 2.000,00 0,00 8.852,80	18.000,00 0,00 0,00	18.000,00 0,00 0,00
4 2 1 3	10402130	SCUOLA SECONDARIA DI PRIMO GRADO: VIGILANZA NOTTURNA Resp. proc.: 86040 - S.O. ECONOMATO E PROVVEDITORATO	U.1.03.02.13.000	6.656,30	competenza di cui già imp. di cui F.P.V. cassa	6.000,00 8.000,00 0,00 0,00 2.713,25	8.000,00 0,00 0,00	8.000,00 0,00 0,00
4 2 1 3	10402166	MANUTENZIONE ORDINARIA EDIFICI SCOLASTICI NON DI PROPRIETA' Resp. proc.: 86030 - S.O. MANUTENZIONE, ILLUMINAZIONE PUBBLICA E LOGISTICA	U.1.03.02.07.000	0,00	competenza di cui già imp. di cui F.P.V. cassa	150.000,00 100.000,00 0,00 0,00 78.984,69	100.000,00 0,00 0,00	100.000,00 0,00 0,00
Totale MACROAGGREGATO 3 - Acquisito di beni e servizi				1.382.777,18	competenza di cui già imp. di cui F.P.V. cassa	1.502.396,22 1.302.000,00 1.050.545,61 0,00 1.645.202,36	1.271.000,00 987.745,61 0,00	1.271.000,00 787.745,61 0,00
MACROAGGREGATO 10: Altre spese correnti								
4 2 1 10	10402280	ISTRUZIONE PRIMARIA E SCUOLA SECONDARIA DI 1° GRADO: ASSICURAZIONI Resp. proc.: 86040 - S.O. ECONOMATO E PROVVEDITORATO	U.1.10.04.01.000	0,00	competenza di cui già imp. di cui F.P.V. cassa	24.830,00 33.780,00 16.890,00 0,00 12.383,28	33.780,00 0,00 0,00	33.780,00 0,00 0,00
4 2 1 10	10402290	SCUOLA SECONDARIA DI PRIMO GRADO: ASSICURAZIONI Resp. proc.: 86040 - S.O. ECONOMATO E PROVVEDITORATO	U.1.10.04.01.000	0,00	competenza di cui già imp. di cui F.P.V. cassa	8.950,00 0,00 0,00 0,00	0,00 0,00 0,00	0,00 0,00 0,00
Totale MACROAGGREGATO 10 - Altre spese correnti				0,00	competenza di cui già imp. di cui F.P.V. cassa	33.780,00 33.780,00 16.890,00 0,00 12.383,28	33.780,00 0,00 0,00	33.780,00 0,00 0,00

RESPONSABILE DI SERVIZIO: 86000 - SETTORE PATRIMONIO E FACILITY MANAGEMENT (segue)

MISSIONE PROGRAMMA TITOLO MACROAGGR.	DENOMINAZIONE	PIANO FINANZIARIO (IV Liv.)	RESIDUI PRESUNTI AL TERMINE DELL'ESERCIZIO PRECEDENTE QUELLO CUI SI RIFERISCE IL BILANCIO	PREVISIONI DEFINITIVE DELL'ANNO PRECEDENTE QUELLO CUI SI RIFERISCE IL BILANCIO	PREVISIONI DEL BILANCIO PLURIENNALE			
					Previsioni dell'anno cui si riferisce il bilancio	Previsioni dell'anno 2026	Previsioni dell'anno 2027	
CAPITOLO								
Totale TITOLO 1 - Spese correnti			1.382.777,18	competenza di cui già imp. di cui F.P.V. cassa	1.536.176,22	1.335.780,00	1.304.780,00	1.304.780,00
						1.067.435,61	987.745,61	787.745,61
					0,00	0,00	0,00	0,00
						1.657.585,64		
TITOLO 2: Spese in conto capitale								
MACROAGGREGATO 2: Investimenti fissi lordi								
4 2 2 2	ACQUISTO ARREDI E ATTREZZATURE PER ISTRUZIONE	U.2.02.01.03.000	254,93	competenza	60.000,00	0,00	0,00	0,00
20402000	PRIMARIA			di cui già imp.		0,00	0,00	0,00
	Resp. proc.: 86040 - S.O. ECONOMATO E PROVVEDITORATO			di cui F.P.V.	0,00	0,00	0,00	0,00
				cassa		254,93		
4 2 2 2	ACQUISTO ARREDI E ATTREZZATURE PER SCUOLE	U.2.02.01.03.000	11.244,65	competenza	40.000,00	0,00	0,00	0,00
20402010	INFANZIA RIL. IVA			di cui già imp.		0,00	0,00	0,00
	Resp. proc.: 86040 - S.O. ECONOMATO E PROVVEDITORATO			di cui F.P.V.	0,00	0,00	0,00	0,00
				cassa		11.244,65		
Totale MACROAGGREGATO 2 - Investimenti fissi lordi			11.499,58	competenza di cui già imp. di cui F.P.V. cassa	100.000,00	0,00	0,00	0,00
						0,00	0,00	0,00
					0,00	0,00	0,00	0,00
						11.499,58		
Totale TITOLO 2 - Spese in conto capitale			11.499,58	competenza di cui già imp. di cui F.P.V. cassa	100.000,00	0,00	0,00	0,00
						0,00	0,00	0,00
					0,00	0,00	0,00	0,00
						11.499,58		
Totale PROGRAMMA 2 - Altri ordini di istruzione non universitaria			1.394.276,76	competenza di cui già imp. di cui F.P.V. cassa	1.636.176,22	1.335.780,00	1.304.780,00	1.304.780,00
						1.067.435,61	987.745,61	787.745,61
					0,00	0,00	0,00	0,00
						1.669.085,22		
PROGRAMMA 6: Servizi ausiliari all'istruzione								
TITOLO 1: Spese correnti								
MACROAGGREGATO 3: Acquisto di beni e servizi								
4 6 1 3	EDUCATIVO: ACQUISTO CANCELLERIA, INDUMENTI DA	U.1.03.01.02.000	15.000,00	competenza	22.000,00	15.000,00	15.000,00	15.000,00
10406100	LAVORO E ALTRI BENI			di cui già imp.		15.000,00	15.000,00	6.372,98
	Resp. proc.: 86040 - S.O. ECONOMATO E PROVVEDITORATO			di cui F.P.V.	0,00	0,00	0,00	0,00
				cassa		10.809,53		
4 6 1 3	EDUCATIVO: PULIZIE	U.1.03.02.13.000	5.401,61	competenza	16.019,59	18.019,59	18.019,59	22.226,06
10406140	Resp. proc.: 86040 - S.O. ECONOMATO E PROVVEDITORATO			di cui già imp.		18.019,59	18.019,59	22.226,06
				di cui F.P.V.	0,00	0,00	0,00	0,00
				cassa		13.938,95		

RESPONSABILE DI SERVIZIO: 86000 - SETTORE PATRIMONIO E FACILITY MANAGEMENT (segue)

MISSIONE PROGRAMMA TITOLO MACROAGGR.	CAPITOLO	DENOMINAZIONE	PIANO FINANZIARIO (IV Liv.)	RESIDUI PRESUNTI AL TERMINE DELL'ESERCIZIO PRECEDENTE QUELLO CUI SI RIFERISCE IL BILANCIO	PREVISIONI DEFINITIVE DELL'ANNO PRECEDENTE QUELLO CUI SI RIFERISCE IL BILANCIO	PREVISIONI DEL BILANCIO PLURIENNALE			
						Previsioni dell'anno cui si riferisce il bilancio	Previsioni dell'anno 2026	Previsioni dell'anno 2027	
		Totale MACROAGGREGATO 3 - Acquisto di beni e servizi		20.401,61	competenza di cui già imp. di cui F.P.V. cassa	38.019,59 33.019,59 0,00 24.748,48	33.019,59 33.019,59 0,00 24.748,48	33.019,59 33.019,59 0,00 24.748,48	37.226,06 28.599,04 0,00 0,00
		Totale TITOLO 1 - Spese correnti		20.401,61	competenza di cui già imp. di cui F.P.V. cassa	38.019,59 33.019,59 0,00 24.748,48	33.019,59 33.019,59 0,00 24.748,48	33.019,59 33.019,59 0,00 24.748,48	37.226,06 28.599,04 0,00 0,00
		TITOLO 2: Spese in conto capitale							
		MACROAGGREGATO 2: Investimenti fissi lordi							
4	6 2 2	ACQUISTO ATTREZZATURE PER MENSE SCOLASTICHE	U.2.02.01.04.000	42.276,66	competenza	42.903,74	0,00	0,00	0,00
	20406000	SCUOLA OBBLIGO - RIL.IVA			di cui già imp.		0,00	0,00	0,00
		Resp. proc.: 86040 - S.O. ECONOMATO E PROVVEDITORATO			di cui F.P.V.	0,00	0,00	0,00	0,00
					cassa		38.679,01		
		Totale MACROAGGREGATO 2 - Investimenti fissi lordi		42.276,66	competenza di cui già imp. di cui F.P.V. cassa	42.903,74 0,00 0,00 38.679,01	0,00 0,00 0,00 38.679,01	0,00 0,00 0,00 38.679,01	0,00 0,00 0,00 0,00
		Totale TITOLO 2 - Spese in conto capitale		42.276,66	competenza di cui già imp. di cui F.P.V. cassa	42.903,74 0,00 0,00 38.679,01	0,00 0,00 0,00 38.679,01	0,00 0,00 0,00 38.679,01	0,00 0,00 0,00 0,00
		Totale PROGRAMMA 6 - Servizi ausiliari all'istruzione		62.678,27	competenza di cui già imp. di cui F.P.V. cassa	80.923,33 33.019,59 0,00 63.427,49	33.019,59 33.019,59 0,00 63.427,49	33.019,59 33.019,59 0,00 63.427,49	37.226,06 28.599,04 0,00 0,00
		Totale MISSIONE 4 - Istruzione e diritto allo studio		1.781.579,28	competenza di cui già imp. di cui F.P.V. cassa	2.138.899,55 1.795.599,59 1.477.285,20 0,00 2.004.125,22	1.795.599,59 1.477.285,20 1.376.265,20 0,00 2.004.125,22	1.764.599,59 1.376.265,20 1.376.265,20 0,00 2.004.125,22	1.768.806,06 1.166.344,65 0,00 0,00 0,00
		MISSIONE 5: Tutela e valorizzazione dei beni e attività culturali							
		PROGRAMMA 1: Valorizzazione dei beni di interesse storico							
		TITOLO 1: Spese correnti							
		MACROAGGREGATO 3: Acquisto di beni e servizi							
5	1 1 3	BIBLIOTECHE: ACQUISTO CANCELLERIA, INDUMENTI DA	U.1.03.01.02.000	6.000,00	competenza	6.000,00	6.000,00	6.000,00	6.000,00
	10501180	LAVORO E ALTRO MATERIALE			di cui già imp.		0,00	0,00	0,00
		Resp. proc.: 86040 - S.O. ECONOMATO E PROVVEDITORATO			di cui F.P.V.	0,00	0,00	0,00	0,00
					cassa		2.732,11		

RESPONSABILE DI SERVIZIO: 86000 - SETTORE PATRIMONIO E FACILITY MANAGEMENT (segue)

MISSIONE PROGRAMMA TITOLO MACROAGGR.	CAPITOLO	DENOMINAZIONE	PIANO FINANZIARIO (IV Liv.)	RESIDUI PRESUNTI AL TERMINE DELL'ESERCIZIO PRECEDENTE QUELLO CUI SI RIFERISCE IL BILANCIO	PREVISIONI DEFINITIVE DELL'ANNO PRECEDENTE QUELLO CUI SI RIFERISCE IL BILANCIO	PREVISIONI DEL BILANCIO PLURIENNALE		
						Previsioni dell'anno cui si riferisce il bilancio	Previsioni dell'anno 2026	Previsioni dell'anno 2027
5 1 1 3	10501250	BIBLIOTECHE : MANUTENZIONE MACCHINE PER UFFICIO Resp. proc.: 86040 - S.O. ECONOMATO E PROVVEDITORATO	U.1.03.02.09.000	0,00	competenza di cui già imp. di cui F.P.V. cassa	2.000,00 2.000,00 0,00 957,23	2.000,00 1.220,31 0,00	2.000,00 0,00
5 1 1 3	10501300	BIBLIOTECHE : PULIZIE Resp. proc.: 86040 - S.O. ECONOMATO E PROVVEDITORATO	U.1.03.02.13.000	24.860,00	competenza di cui già imp. di cui F.P.V. cassa	138.000,00 138.000,00 0,00 119.084,90	138.000,00 138.000,00 0,00	138.000,00 138.000,00 0,00
5 1 1 3	10501310	CASA DELLA MUSICA: VIGILANZA NOTTURNA RIL.IVA Resp. proc.: 86040 - S.O. ECONOMATO E PROVVEDITORATO	U.1.03.02.13.000	2.798,76	competenza di cui già imp. di cui F.P.V. cassa	798,76 0,00 0,00 446,42	0,00 0,00 0,00	0,00 0,00 0,00
5 1 1 3	10501320	MUSEI: PULIZIE (RIL.IVA) Resp. proc.: 86040 - S.O. ECONOMATO E PROVVEDITORATO	U.1.03.02.13.000	81.352,55	competenza di cui già imp. di cui F.P.V. cassa	92.000,00 92.000,00 0,00 64.943,66	92.000,00 92.000,00 0,00	92.000,00 92.000,00 0,00
5 1 1 3	10501340	MUSEI: VIGILANZA NOTTURNA - RIL.IVA Resp. proc.: 86040 - S.O. ECONOMATO E PROVVEDITORATO	U.1.03.02.13.000	32.500,00	competenza di cui già imp. di cui F.P.V. cassa	36.500,00 49.500,00 36.500,00 0,00 31.447,79	49.500,00 0,00 0,00	49.500,00 0,00 0,00
5 1 1 3	10501350	BIBLIOTECHE: VIGILANZA NOTTURNA Resp. proc.: 86040 - S.O. ECONOMATO E PROVVEDITORATO	U.1.03.02.13.000	4.000,00	competenza di cui già imp. di cui F.P.V. cassa	0,00 0,00 0,00 32,67	0,00 0,00 0,00	0,00 0,00 0,00
Totale MACROAGGREGATO 3 - Acquisto di beni e servizi				151.511,31	competenza di cui già imp. di cui F.P.V. cassa	275.298,76 287.500,00 268.500,00 0,00 219.644,78	287.500,00 231.220,31 0,00	287.500,00 230.000,00 0,00
MACROAGGREGATO 4: Trasferimenti correnti								
5 1 1 4	10501715	CONTRIBUTI E VANTAGGI ECONOMICI A IMPRESE PARTECIPATE Resp. proc.: 86000 - SETTORE PATRIMONIO E FACILITY MANAGEMENT	U.1.04.03.02.000	0,00	competenza di cui già imp. di cui F.P.V. cassa	234,00 1.404,00 1.404,00 0,00 0,00	1.404,00 1.404,00 0,00	1.404,00 0,00 0,00
Totale MACROAGGREGATO 4 - Trasferimenti correnti				0,00	competenza di cui già imp. di cui F.P.V. cassa	234,00 1.404,00 1.404,00 0,00 0,00	1.404,00 1.404,00 0,00	1.404,00 0,00 0,00
MACROAGGREGATO 10: Altre spese correnti								

RESPONSABILE DI SERVIZIO: 86000 - SETTORE PATRIMONIO E FACILITY MANAGEMENT (segue)

MISSIONE PROGRAMMA TITOLO MACROAGGR.	CAPITOLO	DENOMINAZIONE	PIANO FINANZIARIO (IV Liv.)	RESIDUI PRESUNTI AL TERMINE DELL'ESERCIZIO PRECEDENTE QUELLO CUI SI RIFERISCE IL BILANCIO	PREVISIONI DEFINITIVE DELL'ANNO PRECEDENTE QUELLO CUI SI RIFERISCE IL BILANCIO	PREVISIONI DEL BILANCIO PLURIENNALE			
						Previsioni dell'anno cui si riferisce il bilancio	Previsioni dell'anno 2026	Previsioni dell'anno 2027	
5 1 1 10	10501490	EDIFICI DI INTERESSE STORICO-BIBLIOTECHE: ASSICURAZIONI Resp. proc.: 86040 - S.O. ECONOMATO E PROVVEDITORATO	U.1.10.04.01.000	0,00	competenza di cui già imp. di cui F.P.V. cassa	7.800,00 3.900,00 0,00 5.651,16	7.800,00 0,00 0,00	7.800,00 0,00 0,00	7.800,00 0,00 0,00
5 1 1 10	10501500	MUSEI: ASSICURAZIONI (RIL.IVA) Resp. proc.: 86040 - S.O. ECONOMATO E PROVVEDITORATO	U.1.10.04.01.000	1.462,00	competenza di cui già imp. di cui F.P.V. cassa	65.962,00 69.500,00 38.025,00 0,00 50.712,68	69.500,00 69.500,00 14.900,00 0,00	69.500,00 69.500,00 14.900,00 0,00	69.500,00 69.500,00 0,00 0,00
Totale MACROAGGREGATO 10 - Altre spese correnti				1.462,00	competenza di cui già imp. di cui F.P.V. cassa	73.762,00 41.925,00 0,00 56.363,84	77.300,00 14.900,00 0,00	77.300,00 14.900,00 0,00	77.300,00 0,00 0,00
Totale TITOLO 1 - Spese correnti				152.973,31	competenza di cui già imp. di cui F.P.V. cassa	349.294,76 366.204,00 311.829,00 0,00 276.008,62	366.204,00 366.204,00 247.524,31 0,00	366.204,00 366.204,00 247.524,31 0,00	366.204,00 230.000,00 0,00 0,00
Totale PROGRAMMA 1 - Valorizzazione dei beni di interesse storico				152.973,31	competenza di cui già imp. di cui F.P.V. cassa	349.294,76 366.204,00 311.829,00 0,00 276.008,62	366.204,00 366.204,00 247.524,31 0,00	366.204,00 366.204,00 247.524,31 0,00	366.204,00 230.000,00 0,00 0,00
PROGRAMMA 2:		Attività culturali e interventi diversi nel settore culturale							
TITOLO 1:		Spese correnti							
MACROAGGREGATO 3:		Acquisto di beni e servizi							
5 2 1 3	10502070	CULTURA: ACQUISTO CANCELLERIA, INDUMENTI DA LAVORO E ALTRI BENI Resp. proc.: 86040 - S.O. ECONOMATO E PROVVEDITORATO	U.1.03.01.02.000	29.199,13	competenza di cui già imp. di cui F.P.V. cassa	36.000,00 36.000,00 0,00 23.541,98	36.000,00 36.000,00 0,00	36.000,00 0,00 0,00	36.000,00 0,00 0,00
5 2 1 3	10502160	CULTURA: LOCAZIONI PASSIVE Resp. proc.: 86010 - S.O. VALORIZZAZIONE PATRIMONIO	U.1.03.02.07.000	4.800,00	competenza di cui già imp. di cui F.P.V. cassa	20.150,00 20.150,00 19.200,00 0,00 20.800,00	20.150,00 20.150,00 19.200,00 0,00	20.150,00 20.150,00 19.200,00 0,00	20.150,00 9.600,00 0,00
5 2 1 3	10502200	CULTURA: PULIZIE Resp. proc.: 86040 - S.O. ECONOMATO E PROVVEDITORATO	U.1.03.02.13.000	0,00	competenza di cui già imp. di cui F.P.V. cassa	102.000,00 102.000,00 0,00 85.408,97	102.000,00 102.000,00 0,00	102.000,00 102.000,00 0,00	152.000,00 152.000,00 0,00
Totale MACROAGGREGATO 3 - Acquisto di beni e servizi				33.999,13	competenza di cui già imp. di cui F.P.V. cassa	158.150,00 158.150,00 157.200,00 0,00 129.750,95	158.150,00 158.150,00 121.200,00 0,00	158.150,00 158.150,00 121.200,00 0,00	208.150,00 161.600,00 0,00 0,00
MACROAGGREGATO 4:		Trasferimenti correnti							

RESPONSABILE DI SERVIZIO: 86000 - SETTORE PATRIMONIO E FACILITY MANAGEMENT (segue)

MISSIONE PROGRAMMA TITOLO MACROAGGR.	CAPITOLO	DENOMINAZIONE	PIANO FINANZIARIO (IV Liv.)	RESIDUI PRESUNTI AL TERMINE DELL'ESERCIZIO PRECEDENTE QUELLO CUI SI RIFERISCE IL BILANCIO	PREVISIONI DEFINITIVE DELL'ANNO PRECEDENTE QUELLO CUI SI RIFERISCE IL BILANCIO	PREVISIONI DEL BILANCIO PLURIENNALE			
						Previsioni dell'anno cui si riferisce il bilancio	Previsioni dell'anno 2026	Previsioni dell'anno 2027	
5 2 1 4	10502119	CONTRIBUTI, VANTAGGI, SOVVENZIONI A FAVORE DI ASSOCIAZIONI E ORGANISMI NO PROFIT Resp. proc.: 86010 - S.O. VALORIZZAZIONE PATRIMONIO	U.1.04.04.01.000	0,00	competenza di cui già imp. di cui F.P.V. cassa	4.722,08 4.722,08 0,00 387,26	4.722,08 4.722,08 0,00 387,26	0,00 0,00 0,00 0,00	0,00 0,00 0,00 0,00
5 2 1 4	10502535	PATRIMONIO: PROMOZIONE ATTIVITA' E INTERVENTI NEL SETTORE CULTURA Resp. proc.: 86000 - SETTORE PATRIMONIO E FACILITY MANAGEMENT	U.1.04.01.02.000	0,00	competenza di cui già imp. di cui F.P.V. cassa	16.000,00 15.000,00 0,00 0,00	20.000,00 15.000,00 0,00 0,00	0,00 0,00 0,00 0,00	0,00 0,00 0,00 0,00
Totale MACROAGGREGATO 4 - Trasferimenti correnti				0,00	competenza di cui già imp. di cui F.P.V. cassa	20.722,08 19.722,08 0,00 387,26	24.722,08 19.722,08 0,00 387,26	0,00 0,00 0,00 0,00	0,00 0,00 0,00 0,00
MACROAGGREGATO 10: Altre spese correnti									
5 2 1 10	10502270	CULTURA: ASSICURAZIONI Resp. proc.: 86040 - S.O. ECONOMATO E PROVVEDITORATO	U.1.10.04.01.000	0,00	competenza di cui già imp. di cui F.P.V. cassa	25.750,00 12.875,00 0,00 23.983,33	25.750,00 12.875,00 0,00 23.983,33	25.750,00 0,00 0,00 0,00	25.750,00 0,00 0,00 0,00
Totale MACROAGGREGATO 10 - Altre spese correnti				0,00	competenza di cui già imp. di cui F.P.V. cassa	25.750,00 12.875,00 0,00 23.983,33	25.750,00 12.875,00 0,00 23.983,33	25.750,00 0,00 0,00 0,00	25.750,00 0,00 0,00 0,00
Totale TITOLO 1 - Spese correnti				33.999,13	competenza di cui già imp. di cui F.P.V. cassa	204.622,08 189.797,08 0,00 154.121,54	208.622,08 189.797,08 0,00 154.121,54	183.900,00 121.200,00 0,00 0,00	233.900,00 161.600,00 0,00 0,00
Totale PROGRAMMA 2 - Attività culturali e interventi diversi nel settore culturale				33.999,13	competenza di cui già imp. di cui F.P.V. cassa	204.622,08 189.797,08 0,00 154.121,54	208.622,08 189.797,08 0,00 154.121,54	183.900,00 121.200,00 0,00 0,00	233.900,00 161.600,00 0,00 0,00
Totale MISSIONE 5 - Tutela e valorizzazione dei beni e attività culturali				186.972,44	competenza di cui già imp. di cui F.P.V. cassa	553.916,84 501.626,08 0,00 430.130,16	574.826,08 501.626,08 0,00 430.130,16	550.104,00 368.724,31 0,00 0,00	600.104,00 391.600,00 0,00 0,00
MISSIONE 6:		Politiche giovanili, sport e tempo libero							
PROGRAMMA 1:		Sport e tempo libero							
TITOLO 1:		Spese correnti							
MACROAGGREGATO 3:		Acquisto di beni e servizi							

RESPONSABILE DI SERVIZIO: 86000 - SETTORE PATRIMONIO E FACILITY MANAGEMENT (segue)

MISSIONE PROGRAMMA TITOLO MACROAGGR.	CAPITOLO	DENOMINAZIONE	PIANO FINANZIARIO (IV Liv.)	RESIDUI PRESUNTI AL TERMINE DELL'ESERCIZIO PRECEDENTE QUELLO CUI SI RIFERISCE IL BILANCIO		PREVISIONI DEFINITIVE DELL'ANNO PRECEDENTE QUELLO CUI SI RIFERISCE IL BILANCIO	PREVISIONI DEL BILANCIO PLURIENNALE		
							Previsioni dell'anno cui si riferisce il bilancio	Previsioni dell'anno 2026	Previsioni dell'anno 2027
6 1 1 3	10601150	CAMPI E IMPIANTI SPORTIVI ALL'APERTO: CONSUMI (RIL. IVA) Resp. proc.: 86030 - S.O. MANUTENZIONE, ILLUMINAZIONE PUBBLICA E LOGISTICA	U.1.03.02.05.000	34.420,04	competenza di cui già imp. di cui F.P.V. cassa	48.000,00 0,00 0,00 34.420,04	0,00 0,00 0,00 34.420,04	0,00 0,00 0,00 0,00	0,00 0,00 0,00 0,00
6 1 1 3	10601600	MANUTENZIONE ORDINARIA DONAZIONE PIAZZALE SALVO D'ACQUISTO (VEDI CAP E 02102115) Resp. proc.: 86060 - S.O. MANUTENZIONE VERDE PUBBLICO	U.1.03.02.09.000	5.159,85	competenza di cui già imp. di cui F.P.V. cassa	3.642,25 3.642,25 0,00 0,00	3.642,25 3.642,25 0,00 0,00	3.642,25 3.642,25 0,00 0,00	2.124,65 2.124,65 0,00 0,00
Totale MACROAGGREGATO 3 - Acquisto di beni e servizi				39.579,89	competenza di cui già imp. di cui F.P.V. cassa	51.642,25 3.642,25 0,00 34.420,04	3.642,25 3.642,25 0,00 34.420,04	3.642,25 3.642,25 0,00 0,00	2.124,65 2.124,65 0,00 0,00
MACROAGGREGATO 10: Altre spese correnti									
6 1 1 10	10601420	IMPIANTI SPORTIVI E NATATORI: ASSICURAZIONI (RIL. IVA) Resp. proc.: 86040 - S.O. ECONOMATO E PROVVEDITORATO	U.1.10.04.01.000	0,00	competenza di cui già imp. di cui F.P.V. cassa	15.150,00 11.325,00 0,00 20.554,83	22.650,00 11.325,00 0,00 20.554,83	22.650,00 0,00 0,00 0,00	22.650,00 0,00 0,00 0,00
6 1 1 10	10601430	IMPIANTI NATATORI: ASSICURAZIONI - RIL.IVA Resp. proc.: 86040 - S.O. ECONOMATO E PROVVEDITORATO	U.1.10.04.01.000	0,00	competenza di cui già imp. di cui F.P.V. cassa	3.825,00 0,00 0,00 0,00	0,00 0,00 0,00 0,00	0,00 0,00 0,00 0,00	0,00 0,00 0,00 0,00
6 1 1 10	10601440	IMPIANTI SPORTIVI COPERTI: ASSICURAZIONI- RIL.IVA Resp. proc.: 86040 - S.O. ECONOMATO E PROVVEDITORATO	U.1.10.04.01.000	0,00	competenza di cui già imp. di cui F.P.V. cassa	3.675,00 0,00 0,00 0,00	0,00 0,00 0,00 0,00	0,00 0,00 0,00 0,00	0,00 0,00 0,00 0,00
6 1 1 10	79902355	FPV - MANUTENZIONE ORDINARIA DONAZIONE PIAZZALE SALVO D'ACQUISTO (VEDI CAP E 02102115) Resp. proc.: 86060 - S.O. MANUTENZIONE VERDE PUBBLICO	U.1.10.02.01.000	0,00	competenza di cui già imp. di cui F.P.V. cassa	9.409,15 5.766,90 9.409,15 0,00	5.766,90 0,00 5.766,90 0,00	2.124,65 0,00 2.124,65 0,00	0,00 0,00 0,00 0,00
Totale MACROAGGREGATO 10 - Altre spese correnti				0,00	competenza di cui già imp. di cui F.P.V. cassa	32.059,15 11.325,00 9.409,15 20.554,83	28.416,90 11.325,00 5.766,90 20.554,83	24.774,65 0,00 2.124,65 0,00	22.650,00 0,00 0,00 0,00
Totale TITOLO 1 - Spese correnti				39.579,89	competenza di cui già imp. di cui F.P.V. cassa	83.701,40 14.967,25 9.409,15 54.974,87	32.059,15 14.967,25 5.766,90 54.974,87	28.416,90 3.642,25 2.124,65 0,00	24.774,65 2.124,65 0,00 0,00
TITOLO 2:		Spese in conto capitale							
MACROAGGREGATO 2:		Investimenti fissi lordi							

RESPONSABILE DI SERVIZIO: 86000 - SETTORE PATRIMONIO E FACILITY MANAGEMENT (segue)

MISSIONE PROGRAMMA TITOLO MACROAGGR.	CAPITOLO	DENOMINAZIONE	PIANO FINANZIARIO (IV Liv.)	RESIDUI PRESUNTI AL TERMINE DELL'ESERCIZIO PRECEDENTE QUELLO CUI SI RIFERISCE IL BILANCIO		PREVISIONI DEFINITIVE DELL'ANNO PRECEDENTE QUELLO CUI SI RIFERISCE IL BILANCIO	PREVISIONI DEL BILANCIO PLURIENNALE		
							Previsioni dell'anno cui si riferisce il bilancio	Previsioni dell'anno 2026	Previsioni dell'anno 2027
6 1 2 2	20601071	NUOVO SKATE PARK PARMA SUD Resp. proc.: 86030 - S.O. MANUTENZIONE, ILLUMINAZIONE PUBBLICA E LOGISTICA	U.2.02.01.09.000	0,00	competenza di cui già imp. di cui F.P.V. cassa	0,00 0,00 0,00 0,00	0,00 0,00 0,00 0,00	200.000,00 0,00 0,00 0,00	0,00 0,00 0,00 0,00
6 1 2 2	20601073	SPORT NEI PARCHI Resp. proc.: 86030 - S.O. MANUTENZIONE, ILLUMINAZIONE PUBBLICA E LOGISTICA	U.2.02.01.09.000	0,00	competenza di cui già imp. di cui F.P.V. cassa	0,00 0,00 0,00 0,00	0,00 0,00 0,00 0,00	300.000,00 0,00 0,00 0,00	0,00 0,00 0,00 0,00
6 1 2 2	20601110	INTERVENTI DI RISTRUTTURAZIONE, COMPRESA RIMOZIONE AMIANTO, IMPIANTI SPORTIVI, PALESTRE E PISCINE COMUNE DI PARMA- RIL.IVA Resp. proc.: 86030 - S.O. MANUTENZIONE, ILLUMINAZIONE PUBBLICA E LOGISTICA	U.2.02.01.09.000	95.601,01	competenza di cui già imp. di cui F.P.V. cassa	821.087,55 0,00 0,00 0,00	0,00 0,00 0,00 95.601,01	0,00 0,00 0,00 0,00	0,00 0,00 0,00 0,00
6 1 2 2	20601121	IMPIANTI SPORTIVI NINO CAVALLI E LANFRANCHI: SOSTITUZIONE FARI CON TECNOLOGIA LED - RIL.IVA Resp. proc.: 86030 - S.O. MANUTENZIONE, ILLUMINAZIONE PUBBLICA E LOGISTICA	U.2.02.01.09.000	182.878,00	competenza di cui già imp. di cui F.P.V. cassa	182.878,00 0,00 0,00 0,00	0,00 0,00 0,00 0,00	0,00 0,00 0,00 0,00	0,00 0,00 0,00 0,00
6 1 2 2	20601122	TRASFORMAZIONE FARI LED IMPIANTI ALL'APERTO - RIL. IVA Resp. proc.: 86030 - S.O. MANUTENZIONE, ILLUMINAZIONE PUBBLICA E LOGISTICA	U.2.02.01.09.000	75.268,93	competenza di cui già imp. di cui F.P.V. cassa	160.315,34 0,00 0,00 0,00	289.684,66 89.684,66 0,00 0,00	200.000,00 0,00 0,00 0,00	0,00 0,00 0,00 0,00
Totale MACROAGGREGATO 2 - Investimenti fissi lordi				353.747,94	competenza di cui già imp. di cui F.P.V. cassa	1.164.280,89 0,00 0,00 95.601,01	289.684,66 89.684,66 0,00 0,00	700.000,00 0,00 0,00 0,00	0,00 0,00 0,00 0,00
MACROAGGREGATO 5: Altre spese in conto capitale									
6 1 2 5	79902513	FPV - TRASFORMAZIONE FARI LED IMPIANTI ALL'APERTO - RIL.IVA Resp. proc.: 86030 - S.O. MANUTENZIONE, ILLUMINAZIONE PUBBLICA E LOGISTICA	U.2.05.02.01.000	0,00	competenza di cui già imp. di cui F.P.V. cassa	89.684,66 0,00 89.684,66 0,00	0,00 0,00 0,00 0,00	0,00 0,00 0,00 0,00	0,00 0,00 0,00 0,00
Totale MACROAGGREGATO 5 - Altre spese in conto capitale				0,00	competenza di cui già imp. di cui F.P.V. cassa	89.684,66 0,00 89.684,66 0,00	0,00 0,00 0,00 0,00	0,00 0,00 0,00 0,00	0,00 0,00 0,00 0,00
Totale TITOLO 2 - Spese in conto capitale				353.747,94	competenza di cui già imp. di cui F.P.V. cassa	1.253.965,55 89.684,66 0,00 95.601,01	289.684,66 89.684,66 0,00 95.601,01	700.000,00 0,00 0,00 0,00	0,00 0,00 0,00 0,00

RESPONSABILE DI SERVIZIO: 86000 - SETTORE PATRIMONIO E FACILITY MANAGEMENT (segue)

MISSIONE PROGRAMMA TITOLO MACROAGGR.	CAPITOLO	DENOMINAZIONE	PIANO FINANZIARIO (IV Liv.)	RESIDUI PRESUNTI AL TERMINE DELL'ESERCIZIO PRECEDENTE QUELLO CUI SI RIFERISCE IL BILANCIO	PREVISIONI DEFINITIVE DELL'ANNO PRECEDENTE QUELLO CUI SI RIFERISCE IL BILANCIO	PREVISIONI DEL BILANCIO PLURIENNALE			
						Previsioni dell'anno cui si riferisce il bilancio	Previsioni dell'anno 2026	Previsioni dell'anno 2027	
		Totale PROGRAMMA 1 - Sport e tempo libero		393.327,83	competenza di cui già imp. di cui F.P.V. cassa	1.337.666,95 104.651,91 5.766,90 150.575,88	321.743,81 104.651,91 5.766,90 150.575,88	728.416,90 3.642,25 2.124,65 0,00	24.774,65 2.124,65 0,00 0,00
PROGRAMMA 2:		Giovani							
TITOLO 1:		Spese correnti							
MACROAGGREGATO 3:		Acquisto di beni e servizi							
6	2 1 3	INFORMAGIOVANI: PULIZIE	U.1.03.02.13.000	0,00	competenza	503,11	0,00	0,00	0,00
	10602130	Resp. proc.: 86040 - S.O. ECONOMATO E PROVVEDITORATO			di cui già imp.		0,00	0,00	0,00
					di cui F.P.V.	0,00	0,00	0,00	0,00
					cassa		0,00		
		Totale MACROAGGREGATO 3 - Acquisto di beni e servizi		0,00	competenza di cui già imp. di cui F.P.V. cassa	503,11 0,00 0,00 0,00	0,00 0,00 0,00 0,00	0,00 0,00 0,00 0,00	0,00 0,00 0,00 0,00
		Totale TITOLO 1 - Spese correnti		0,00	competenza di cui già imp. di cui F.P.V. cassa	503,11 0,00 0,00 0,00	0,00 0,00 0,00 0,00	0,00 0,00 0,00 0,00	0,00 0,00 0,00 0,00
		Totale PROGRAMMA 2 - Giovani		0,00	competenza di cui già imp. di cui F.P.V. cassa	503,11 0,00 0,00 0,00	0,00 0,00 0,00 0,00	0,00 0,00 0,00 0,00	0,00 0,00 0,00 0,00
		Totale MISSIONE 6 - Politiche giovanili, sport e tempo libero		393.327,83	competenza di cui già imp. di cui F.P.V. cassa	1.338.170,06 104.651,91 5.766,90 150.575,88	321.743,81 104.651,91 5.766,90 150.575,88	728.416,90 3.642,25 2.124,65 0,00	24.774,65 2.124,65 0,00 0,00
MISSIONE 7:		Turismo							
PROGRAMMA 1:		Sviluppo e valorizzazione del turismo							
TITOLO 1:		Spese correnti							
MACROAGGREGATO 4:		Trasferimenti correnti							
7	1 1 4	PATRIMONIO: PROMOZIONE UFFICIO TURISTICO	U.1.04.01.02.000	0,00	competenza	30.000,00	30.000,00	30.000,00	30.000,00
	10701125	Resp. proc.: 86000 - SETTORE PATRIMONIO E FACILITY MANAGEMENT			di cui già imp.		30.000,00	0,00	0,00
					di cui F.P.V.	0,00	0,00	0,00	0,00
					cassa		0,00		
		Totale MACROAGGREGATO 4 - Trasferimenti correnti		0,00	competenza di cui già imp. di cui F.P.V. cassa	30.000,00 0,00 0,00 0,00	30.000,00 30.000,00 0,00 0,00	30.000,00 0,00 0,00 0,00	30.000,00 0,00 0,00 0,00

RESPONSABILE DI SERVIZIO: 86000 - SETTORE PATRIMONIO E FACILITY MANAGEMENT (segue)

MISSIONE PROGRAMMA TITOLO MACROAGGR.	DENOMINAZIONE	PIANO FINANZIARIO (IV Liv.)	RESIDUI PRESUNTI AL TERMINE DELL'ESERCIZIO PRECEDENTE QUELLO CUI SI RIFERISCE IL BILANCIO	PREVISIONI DEFINITIVE DELL'ANNO PRECEDENTE QUELLO CUI SI RIFERISCE IL BILANCIO	PREVISIONI DEL BILANCIO PLURIENNALE			
					Previsioni dell'anno cui si riferisce il bilancio	Previsioni dell'anno 2026	Previsioni dell'anno 2027	
CAPITOLO								
Totale TITOLO 1 - Spese correnti			0,00	competenza di cui già imp. di cui F.P.V. cassa	30.000,00	30.000,00	30.000,00	30.000,00
Totale PROGRAMMA 1 - Sviluppo e valorizzazione del turismo			0,00	competenza di cui già imp. di cui F.P.V. cassa	30.000,00	30.000,00	30.000,00	30.000,00
Totale MISSIONE 7 - Turismo			0,00	competenza di cui già imp. di cui F.P.V. cassa	30.000,00	30.000,00	30.000,00	30.000,00
MISSIONE 8:	Assetto del territorio ed edilizia abitativa							
PROGRAMMA 1:	Urbanistica e assetto del territorio							
TITOLO 2:	Spese in conto capitale							
MACROAGGREGATO 2:	Investimenti fissi lordi							
8 1 2 2	ACQUISIZIONE AREE DI PARCO URBANO E SUBURBANO E	U.2.02.02.01.000	0,00	competenza	372.820,00	499.283,75	595.790,00	250.000,00
20801030	AREE DI DOTAZIONE TERRITORIALE NON ATTUATE			di cui già imp.		0,00	0,00	0,00
	Resp. proc.: 86010 - S.O. VALORIZZAZIONE PATRIMONIO			di cui F.P.V.	0,00	0,00	0,00	0,00
				cassa		0,00		0,00
Totale MACROAGGREGATO 2 - Investimenti fissi lordi			0,00	competenza di cui già imp. di cui F.P.V. cassa	372.820,00	499.283,75	595.790,00	250.000,00
Totale TITOLO 2 - Spese in conto capitale			0,00	competenza di cui già imp. di cui F.P.V. cassa	372.820,00	499.283,75	595.790,00	250.000,00
Totale PROGRAMMA 1 - Urbanistica e assetto del territorio			0,00	competenza di cui già imp. di cui F.P.V. cassa	372.820,00	499.283,75	595.790,00	250.000,00
PROGRAMMA 2:	Edilizia residenziale pubblica e locale e piani di edilizia economico-							
TITOLO 1:	Spese correnti							
MACROAGGREGATO 10:	Altre spese correnti							
8 2 1 10	POLITICHE ABITATIVE: ASSICURAZIONI	U.1.10.04.01.000	0,00	competenza	25.300,00	25.300,00	25.300,00	25.300,00
10802040	Resp. proc.: 86040 - S.O. ECONOMATO E PROVVEDITORATO			di cui già imp.		12.650,00	0,00	0,00
				di cui F.P.V.	0,00	0,00	0,00	0,00
				cassa		20.266,03		

RESPONSABILE DI SERVIZIO: 86000 - SETTORE PATRIMONIO E FACILITY MANAGEMENT (segue)

MISSIONE PROGRAMMA TITOLO MACROAGGR.	CAPITOLO	DENOMINAZIONE	PIANO FINANZIARIO (IV Liv.)	RESIDUI PRESUNTI AL TERMINE DELL'ESERCIZIO PRECEDENTE QUELLO CUI SI RIFERISCE IL BILANCIO	PREVISIONI DEFINITIVE DELL'ANNO PRECEDENTE QUELLO CUI SI RIFERISCE IL BILANCIO	PREVISIONI DEL BILANCIO PLURIENNALE		
						Previsioni dell'anno cui si riferisce il bilancio	Previsioni dell'anno 2026	Previsioni dell'anno 2027
		Totale MACROAGGREGATO 10 - Altre spese correnti		0,00	competenza di cui già imp. di cui F.P.V. cassa	25.300,00 12.650,00 0,00 20.266,03	25.300,00 0,00 0,00 25.300,00	25.300,00 0,00 0,00 25.300,00
		Totale TITOLO 1 - Spese correnti		0,00	competenza di cui già imp. di cui F.P.V. cassa	25.300,00 12.650,00 0,00 20.266,03	25.300,00 0,00 0,00 25.300,00	25.300,00 0,00 0,00 25.300,00
		TITOLO 2: MACROAGGREGATO 2: Spese in conto capitale Investimenti fissi lordi						
8	2 2 2	REGOLARIZZO CONTABILE TERRENI PER PATRIMONIO ABITATIVO COMUNALE Resp. proc.: 86010 - S.O. VALORIZZAZIONE PATRIMONIO	U.2.02.02.01.000	0,00	competenza di cui già imp. di cui F.P.V. cassa	320.000,00 0,00 0,00 5.993,33	250.000,00 0,00 0,00 250.000,00	250.000,00 0,00 0,00 250.000,00
8	2 2 2	REGOLARIZZO CONTABILE IMMOBILI PATRIMONIO ABITATIVO COMUNALE Resp. proc.: 86010 - S.O. VALORIZZAZIONE PATRIMONIO	U.2.02.01.09.000	0,00	competenza di cui già imp. di cui F.P.V. cassa	1.280.000,00 0,00 0,00 23.973,33	1.250.000,00 0,00 0,00 1.250.000,00	1.250.000,00 0,00 0,00 1.250.000,00
		Totale MACROAGGREGATO 2 - Investimenti fissi lordi		0,00	competenza di cui già imp. di cui F.P.V. cassa	1.600.000,00 0,00 0,00 29.966,66	1.500.000,00 0,00 0,00 1.500.000,00	1.500.000,00 0,00 0,00 1.500.000,00
		Totale TITOLO 2 - Spese in conto capitale		0,00	competenza di cui già imp. di cui F.P.V. cassa	1.600.000,00 0,00 0,00 29.966,66	1.500.000,00 0,00 0,00 1.500.000,00	1.500.000,00 0,00 0,00 1.500.000,00
		Totale PROGRAMMA 2 - Edilizia residenziale pubblica e locale e piani di edilizia economico-popolare		0,00	competenza di cui già imp. di cui F.P.V. cassa	1.625.300,00 12.650,00 0,00 50.232,69	1.525.300,00 0,00 0,00 1.525.300,00	1.525.300,00 0,00 0,00 1.525.300,00
		Totale MISSIONE 8 - Assetto del territorio ed edilizia abitativa		0,00	competenza di cui già imp. di cui F.P.V. cassa	1.998.120,00 12.650,00 0,00 50.232,69	2.024.583,75 0,00 0,00 2.024.583,75	2.121.090,00 0,00 0,00 2.121.090,00
		MISSIONE 9: PROGRAMMA 2: TITOLO 1: MACROAGGREGATO 3: Sviluppo sostenibile e tutela del territorio e dell'ambiente Tutela, valorizzazione e recupero ambientale Spese correnti Acquisto di beni e servizi						

RESPONSABILE DI SERVIZIO: 86000 - SETTORE PATRIMONIO E FACILITY MANAGEMENT (segue)

MISSIONE PROGRAMMA TITOLO MACROAGGR.	CAPITOLO	DENOMINAZIONE	PIANO FINANZIARIO (IV Liv.)	RESIDUI PRESUNTI AL TERMINE DELL'ESERCIZIO PRECEDENTE QUELLO CUI SI RIFERISCE IL BILANCIO	PREVISIONI DEFINITIVE DELL'ANNO PRECEDENTE QUELLO CUI SI RIFERISCE IL BILANCIO	PREVISIONI DEL BILANCIO PLURIENNALE		
						Previsioni dell'anno cui si riferisce il bilancio	Previsioni dell'anno 2026	Previsioni dell'anno 2027
9 2 1 3 10902070		AMBIENTE: ACQUISTO CANCELLERIA, INDUMENTI DA LAVORO E ALTRI BENI Resp. proc.: 86040 - S.O. ECONOMATO E PROVVEDITORATO	U.1.03.01.02.000	7.540,00	competenza di cui già imp. di cui F.P.V. cassa	8.000,00 8.000,00 0,00 4.604,99	8.000,00 8.000,00 0,00	8.000,00 3.000,00 0,00
9 2 1 3 10902090		AMBIENTE: CONSUMI Resp. proc.: 86060 - S.O. MANUTENZIONE VERDE PUBBLICO	U.1.03.02.05.000	72.782,77	competenza di cui già imp. di cui F.P.V. cassa	110.000,00 101.600,00 0,00 128.103,24	110.000,00 0,00 0,00	110.000,00 0,00 0,00
9 2 1 3 10902115		MANUTENZIONE GIOCHI AREE VERDI Resp. proc.: 86060 - S.O. MANUTENZIONE VERDE PUBBLICO	U.1.03.02.15.000	66.043,29	competenza di cui già imp. di cui F.P.V. cassa	243.600,00 0,00 0,00 0,00	243.600,00 0,00 0,00	243.600,00 0,00 0,00
9 2 1 3 10902145		VERDE PUBBLICO: ACQUISTO MATERIALE Resp. proc.: 86060 - S.O. MANUTENZIONE VERDE PUBBLICO	U.1.03.01.02.000	0,00	competenza di cui già imp. di cui F.P.V. cassa	30.000,00 0,00 0,00 0,00	0,00 0,00 0,00	0,00 0,00 0,00
9 2 1 3 10902160		AMBIENTE: PULIZIE Resp. proc.: 86040 - S.O. ECONOMATO E PROVVEDITORATO	U.1.03.02.13.000	0,00	competenza di cui già imp. di cui F.P.V. cassa	503,11 0,00 0,00 0,00	0,00 0,00 0,00	0,00 0,00 0,00
9 2 1 3 10902170		MANUTENZIONE VERDE PUBBLICO Resp. proc.: 86060 - S.O. MANUTENZIONE VERDE PUBBLICO	U.1.03.02.15.000	3.355.396,83	competenza di cui già imp. di cui F.P.V. cassa	5.193.386,00 4.091.817,87 0,00 5.872.068,57	5.276.400,00 2.913.301,46 0,00	4.956.100,00 566.421,18 0,00
9 2 1 3 10902171		MANUTENZIONE VERDE PUBBLICO (VEDI CAP E 02103056) RIL.IVA Resp. proc.: 86060 - S.O. MANUTENZIONE VERDE PUBBLICO	U.1.03.02.15.000	148.811,48	competenza di cui già imp. di cui F.P.V. cassa	270.000,00 119.684,96 0,00 211.993,49	350.000,00 27.079,12 0,00	350.000,00 0,00 0,00
9 2 1 3 10902172		REALIZZAZIONE DI INTERVENTI DI MANUTENZIONE DEL VERDE PUBBLICO DI VIA CARRA TRAMITE CONTRATTO DI SPONSORIZZAZIONE (VEDI CAP E 02103057) RIL.IVA Resp. proc.: 86060 - S.O. MANUTENZIONE VERDE PUBBLICO	U.1.03.02.09.000	0,00	competenza di cui già imp. di cui F.P.V. cassa	0,00 0,00 0,00 20.984,00	20.984,00 0,00 0,00	20.984,00 0,00 0,00
9 2 1 3 10902321		BANDO MITE 2021: CENSIMENTO DEL VERDE (VEDI CAP. 02101976) Resp. proc.: 86060 - S.O. MANUTENZIONE VERDE PUBBLICO	U.1.03.02.99.000	32.940,00	competenza di cui già imp. di cui F.P.V. cassa	4.599,40 0,00 0,00 0,00	0,00 0,00 0,00	0,00 0,00 0,00

RESPONSABILE DI SERVIZIO: 86000 - SETTORE PATRIMONIO E FACILITY MANAGEMENT (segue)

MISSIONE PROGRAMMA TITOLO MACROAGGR.	DENOMINAZIONE	PIANO FINANZIARIO (IV Liv.)	RESIDUI PRESUNTI AL TERMINE DELL'ESERCIZIO PRECEDENTE QUELLO CUI SI RIFERISCE IL BILANCIO	PREVISIONI DEFINITIVE DELL'ANNO PRECEDENTE QUELLO CUI SI RIFERISCE IL BILANCIO	PREVISIONI DEL BILANCIO PLURIENNALE			
					Previsioni dell'anno cui si riferisce il bilancio	Previsioni dell'anno 2026	Previsioni dell'anno 2027	
CAPITOLO								
Totale MACROAGGREGATO 3 - Acquisto di beni e servizi			3.683.514,37	competenza di cui già imp. di cui F.P.V. cassa	5.860.088,51	6.008.984,00 4.321.102,83 0,00 6.237.754,29	5.988.684,00 2.948.380,58 0,00	5.688.684,00 569.421,18 0,00
MACROAGGREGATO 10: Altre spese correnti								
9 2 1 10	AMBIENTE: ASSICURAZIONI	U.1.10.04.01.000	0,00	competenza	3.750,00	0,00	0,00	0,00
10902260	Resp. proc.: 86040 - S.O. ECONOMATO E PROVVEDITORATO			di cui già imp. di cui F.P.V. cassa	 0,00 0,00	 0,00 0,00	 0,00 0,00	 0,00 0,00
9 2 1 10	CONTENZIOSO MANUTENZIONE VERDE PUBBLICO	U.1.10.05.04.000	0,00	competenza	5.100,00	0,00	0,00	0,00
10902270	Resp. proc.: 86060 - S.O. MANUTENZIONE VERDE PUBBLICO			di cui già imp. di cui F.P.V. cassa	 0,00 0,00	 0,00 0,00	 0,00 0,00	 0,00 0,00
Totale MACROAGGREGATO 10 - Altre spese correnti			0,00	competenza di cui già imp. di cui F.P.V. cassa	8.850,00	0,00 0,00 0,00 0,00	0,00 0,00 0,00	0,00 0,00 0,00
Totale TITOLO 1 - Spese correnti			3.683.514,37	competenza di cui già imp. di cui F.P.V. cassa	5.868.938,51	6.008.984,00 4.321.102,83 0,00 6.237.754,29	5.988.684,00 2.948.380,58 0,00	5.688.684,00 569.421,18 0,00
TITOLO 2: Spese in conto capitale								
MACROAGGREGATO 2: Investimenti fissi lordi								
9 2 2 2	INTERVENTI, REALIZZAZIONE E MANUTENZIONE	U.2.02.02.01.000	0,00	competenza	330.000,00	0,00	0,00	0,00
20902120	STRAORDINARIA, CONSERVAZIONE E SISTEMAZIONE AREE VERDI E ARREDI URBANI Resp. proc.: 86060 - S.O. MANUTENZIONE VERDE PUBBLICO			di cui già imp. di cui F.P.V. cassa	 0,00 0,00	 0,00 0,00	 0,00 0,00	 0,00 0,00
9 2 2 2	MANUTENZIONE, FORNITURA E POSA DELLE STRUTTURE	U.2.02.01.05.000	109.315,19	competenza	440.000,00	0,00	0,00	0,00
20902130	LUDICHE, FITNESS E SPORTIVE GIA' PRESENTI NEI PARCHI PUBBLICI COMUNALI Resp. proc.: 86060 - S.O. MANUTENZIONE VERDE PUBBLICO			di cui già imp. di cui F.P.V. cassa	 0,00 0,00	 0,00 0,00	 0,00 0,00	 0,00 0,00
9 2 2 2	MANUTENZIONE STRAORDINARIA VERDE PUBBLICO	U.2.02.02.01.000	10.806,66	competenza	0,00	0,00	0,00	0,00
20902140	Resp. proc.: 86060 - S.O. MANUTENZIONE VERDE PUBBLICO			di cui già imp. di cui F.P.V. cassa	 0,00 0,00	 0,00 0,00	 0,00 0,00	 0,00 0,00

RESPONSABILE DI SERVIZIO: 86000 - SETTORE PATRIMONIO E FACILITY MANAGEMENT (segue)

MISSIONE PROGRAMMA TITOLO MACROAGGR.	CAPITOLO	DENOMINAZIONE	PIANO FINANZIARIO (IV Liv.)	RESIDUI PRESUNTI AL TERMINE DELL'ESERCIZIO PRECEDENTE QUELLO CUI SI RIFERISCE IL BILANCIO		PREVISIONI DEFINITIVE DELL'ANNO PRECEDENTE QUELLO CUI SI RIFERISCE IL BILANCIO	PREVISIONI DEL BILANCIO PLURIENNALE		
							Previsioni dell'anno cui si riferisce il bilancio	Previsioni dell'anno 2026	Previsioni dell'anno 2027
9 2 2 2	20902145	MANUTENZIONE STRAORDINARIA VERDE IMPIANTI SPORTIVI Resp. proc.: 86030 - S.O. MANUTENZIONE, ILLUMINAZIONE PUBBLICA E LOGISTICA	U.2.02.02.01.000	0,00	competenza di cui già imp. di cui F.P.V. cassa	60.000,00 0,00 0,00 0,00	0,00 0,00 0,00 0,00	0,00 0,00 0,00 0,00	0,00 0,00 0,00 0,00
9 2 2 2	20902155	MANUTENZIONE PAVIMENTAZIONE AREE VERDI Resp. proc.: 86060 - S.O. MANUTENZIONE VERDE PUBBLICO	U.2.02.02.01.000	0,00	competenza di cui già imp. di cui F.P.V. cassa	100.000,00 0,00 0,00 0,00	0,00 0,00 0,00 0,00	0,00 0,00 0,00 0,00	0,00 0,00 0,00 0,00
9 2 2 2	20902185	EFFICIENTAMENTO E SOSTITUZIONE POMPE IDRAULICHE POZZI E FONTANE Resp. proc.: 86060 - S.O. MANUTENZIONE VERDE PUBBLICO	U.2.02.01.09.000	0,00	competenza di cui già imp. di cui F.P.V. cassa	45.000,00 0,00 0,00 0,00	0,00 0,00 0,00 0,00	0,00 0,00 0,00 0,00	0,00 0,00 0,00 0,00
9 2 2 2	20902200	REALIZZAZIONE PROGETTO: INCLUSIONE E' EMOZIONE IN MOVIMENTO - GIOCARE SENZA BARRIERE Resp. proc.: 86060 - S.O. MANUTENZIONE VERDE PUBBLICO	U.2.02.01.05.000	755.321,84	competenza di cui già imp. di cui F.P.V. cassa	780.000,00 0,00 0,00 0,00	0,00 0,00 0,00 0,00	0,00 0,00 0,00 0,00	0,00 0,00 0,00 0,00
9 2 2 2	20902210	MANUTENZIONE STRAORDINARIA VERDE PUBBLICO, ARREDO URBANO E PIANTUMAZIONE NUOVE ALBERATURE Resp. proc.: 86060 - S.O. MANUTENZIONE VERDE PUBBLICO	U.2.02.02.01.000	534.300,14	competenza di cui già imp. di cui F.P.V. cassa	2.374.578,62 2.918,24 0,00 637.218,38	102.918,24 0,00 0,00 0,00	100.000,00 0,00 0,00 0,00	100.000,00 0,00 0,00 0,00
9 2 2 2	20902215	MANUTENZIONE STRAORDINARIA AREE ORTIVE Resp. proc.: 86060 - S.O. MANUTENZIONE VERDE PUBBLICO	U.2.02.02.01.000	0,00	competenza di cui già imp. di cui F.P.V. cassa	98.431,73 0,00 0,00 0,00	0,00 0,00 0,00 0,00	0,00 0,00 0,00 0,00	0,00 0,00 0,00 0,00
9 2 2 2	20902220	INTERVENTI DI RIQUALIFICAZIONE ACQUE SUPERFICIALI RETICOLO MINORE E RETE SCOLANTE ACQUE BIANCHE Resp. proc.: 86060 - S.O. MANUTENZIONE VERDE PUBBLICO	U.2.02.01.09.000	0,00	competenza di cui già imp. di cui F.P.V. cassa	90.000,00 0,00 0,00 0,00	0,00 0,00 0,00 0,00	0,00 0,00 0,00 0,00	0,00 0,00 0,00 0,00
9 2 2 2	20902280	MANUTENZIONE STRAORDINARIA ARREDO URBANO Resp. proc.: 86060 - S.O. MANUTENZIONE VERDE PUBBLICO	U.2.02.02.01.000	0,00	competenza di cui già imp. di cui F.P.V. cassa	200.729,73 0,00 0,00 0,00	0,00 0,00 0,00 0,00	0,00 0,00 0,00 0,00	0,00 0,00 0,00 0,00
9 2 2 2	20902285	BANDO MITE 2021: INTERVENTO DI FORESTAZIONE BOSCO DELLA MEMORIA Resp. proc.: 86060 - S.O. MANUTENZIONE VERDE PUBBLICO	U.2.02.02.01.000	618.245,95	competenza di cui già imp. di cui F.P.V. cassa	752.052,59 0,00 0,00 4.826,50	0,00 0,00 0,00 0,00	0,00 0,00 0,00 0,00	0,00 0,00 0,00 0,00

RESPONSABILE DI SERVIZIO: 86000 - SETTORE PATRIMONIO E FACILITY MANAGEMENT (segue)

MISSIONE PROGRAMMA TITOLO MACROAGGR.	CAPITOLO	DENOMINAZIONE	PIANO FINANZIARIO (IV Liv.)	RESIDUI PRESUNTI AL TERMINE DELL'ESERCIZIO PRECEDENTE QUELLO CUI SI RIFERISCE IL BILANCIO	PREVISIONI DEFINITIVE DELL'ANNO PRECEDENTE QUELLO CUI SI RIFERISCE IL BILANCIO	PREVISIONI DEL BILANCIO PLURIENNALE			
						Previsioni dell'anno cui si riferisce il bilancio	Previsioni dell'anno 2026	Previsioni dell'anno 2027	
9 2 2 2	20902290	PATRIMONIO ARBOREO CITTADINO Resp. proc.: 86060 - S.O. MANUTENZIONE VERDE PUBBLICO	U.2.02.02.01.000	75.986,52	competenza di cui già imp. di cui F.P.V. cassa	46.974,64 0,00 0,00 37.838,66	0,00 0,00 0,00 0,00	0,00 0,00 0,00 0,00	0,00 0,00 0,00 0,00
9 2 2 2	20902295	INTERVENTI DI RIFORESTAZIONE URBANA Resp. proc.: 86060 - S.O. MANUTENZIONE VERDE PUBBLICO	U.2.02.02.01.000	0,00	competenza di cui già imp. di cui F.P.V. cassa	0,00 0,00 0,00 0,00	400.000,00 0,00 0,00 0,00	0,00 0,00 0,00 0,00	0,00 0,00 0,00 0,00
9 2 2 2	20902300	MANUTENZIONE STRAORDINARIA CANALE GALASSO Resp. proc.: 86060 - S.O. MANUTENZIONE VERDE PUBBLICO	U.2.02.02.01.000	0,00	competenza di cui già imp. di cui F.P.V. cassa	0,00 0,00 0,00 0,00	0,00 0,00 0,00 0,00	0,00 0,00 0,00 0,00	1.000.000,00 0,00 0,00 0,00
9 2 2 2	20902305	ACQUISTO NUOVI GIOCHI Resp. proc.: 86060 - S.O. MANUTENZIONE VERDE PUBBLICO	U.2.02.01.09.000	0,00	competenza di cui già imp. di cui F.P.V. cassa	80.000,00 0,00 0,00 0,00	0,00 0,00 0,00 0,00	0,00 0,00 0,00 0,00	0,00 0,00 0,00 0,00
Totale MACROAGGREGATO 2 - Investimenti fissi lordi				2.103.976,30	competenza di cui già imp. di cui F.P.V. cassa	5.397.767,31 2.918,24 0,00 690.690,20	502.918,24 2.918,24 0,00 0,00	100.000,00 0,00 0,00 0,00	1.100.000,00 0,00 0,00 0,00
MACROAGGREGATO 5: Altre spese in conto capitale									
9 2 2 5	79902305	FPV - MANUTENZIONE STRAORDINARIA VERDE PUBBLICO, ARREDO URBANO E AREE CANI Resp. proc.: 86060 - S.O. MANUTENZIONE VERDE PUBBLICO	U.2.05.02.01.000	0,00	competenza di cui già imp. di cui F.P.V. cassa	2.918,24 0,00 2.918,24 0,00	0,00 0,00 0,00 0,00	0,00 0,00 0,00 0,00	0,00 0,00 0,00 0,00
Totale MACROAGGREGATO 5 - Altre spese in conto capitale				0,00	competenza di cui già imp. di cui F.P.V. cassa	2.918,24 0,00 2.918,24 0,00	0,00 0,00 0,00 0,00	0,00 0,00 0,00 0,00	0,00 0,00 0,00 0,00
Totale TITOLO 2 - Spese in conto capitale				2.103.976,30	competenza di cui già imp. di cui F.P.V. cassa	5.400.685,55 2.918,24 0,00 690.690,20	502.918,24 2.918,24 0,00 690.690,20	100.000,00 0,00 0,00 0,00	1.100.000,00 0,00 0,00 0,00
Totale PROGRAMMA 2 - Tutela, valorizzazione e recupero ambientale				5.787.490,67	competenza di cui già imp. di cui F.P.V. cassa	11.269.624,06 4.324.021,07 2.918,24 6.928.444,49	6.511.902,24 4.324.021,07 0,00 6.928.444,49	6.088.684,00 2.948.380,58 0,00 0,00	6.788.684,00 569.421,18 0,00 0,00
PROGRAMMA 6:		Tutela e valorizzazione delle risorse idriche							
TITOLO 1:		Spese correnti							

RESPONSABILE DI SERVIZIO: 86000 - SETTORE PATRIMONIO E FACILITY MANAGEMENT (segue)

MISSIONE PROGRAMMA TITOLO MACROAGGR.	DENOMINAZIONE	PIANO FINANZIARIO (IV Liv.)	RESIDUI PRESUNTI AL TERMINE DELL'ESERCIZIO PRECEDENTE QUELLO CUI SI RIFERISCE IL BILANCIO		PREVISIONI DEFINITIVE DELL'ANNO PRECEDENTE QUELLO CUI SI RIFERISCE IL BILANCIO	PREVISIONI DEL BILANCIO PLURIENNALE		
						Previsioni dell'anno cui si riferisce il bilancio	Previsioni dell'anno 2026	Previsioni dell'anno 2027
CAPITOLO								
MACROAGGREGATO 3: Acquisito di beni e servizi								
9 6 1 3	SPESE PER LA TUTELA DELL'AMBIENTE	U.1.03.02.99.000	0,00	competenza	22.500,00	20.000,00	20.000,00	20.000,00
10906250	Resp. proc.: 86010 - S.O. VALORIZZAZIONE PATRIMONIO			di cui già imp.		0,00	0,00	0,00
				di cui F.P.V.	0,00	0,00	0,00	0,00
				cassa		18.005,02		
Totale MACROAGGREGATO 3 - Acquisito di beni e servizi			0,00	competenza	22.500,00	20.000,00	20.000,00	20.000,00
				di cui già imp.		0,00	0,00	0,00
				di cui F.P.V.	0,00	0,00	0,00	0,00
				cassa		18.005,02		
Totale TITOLO 1 - Spese correnti			0,00	competenza	22.500,00	20.000,00	20.000,00	20.000,00
				di cui già imp.		0,00	0,00	0,00
				di cui F.P.V.	0,00	0,00	0,00	0,00
				cassa		18.005,02		
Totale PROGRAMMA 6 - Tutela e valorizzazione delle risorse idriche			0,00	competenza	22.500,00	20.000,00	20.000,00	20.000,00
				di cui già imp.		0,00	0,00	0,00
				di cui F.P.V.	0,00	0,00	0,00	0,00
				cassa		18.005,02		
Totale MISSIONE 9 - Sviluppo sostenibile e tutela del territorio e dell'ambiente			5.787.490,67	competenza	11.292.124,06	6.531.902,24	6.108.684,00	6.808.684,00
				di cui già imp.		4.324.021,07	2.948.380,58	569.421,18
				di cui F.P.V.	2.918,24	0,00	0,00	0,00
				cassa		6.946.449,51		
MISSIONE 10: Trasporti e diritto alla mobilità								
PROGRAMMA 5: Viabilità e infrastrutture stradali								
TITOLO 1: Spese correnti								
MACROAGGREGATO 3: Acquisito di beni e servizi								
10 5 1 3	MANUTENZIONE STRADALE	U.1.03.02.09.000	0,00	competenza	50.000,00	0,00	0,00	0,00
11005155	Resp. proc.: 86030 - S.O. MANUTENZIONE, ILLUMINAZIONE PUBBLICA E LOGISTICA			di cui già imp.		0,00	0,00	0,00
				di cui F.P.V.	0,00	0,00	0,00	0,00
				cassa		0,00		
10 5 1 3	MOBILITA' : PULIZIE	U.1.03.02.13.000	0,00	competenza	503,11	0,00	0,00	0,00
11005170	Resp. proc.: 86040 - S.O. ECONOMATO E PROVVEDITORATO			di cui già imp.		0,00	0,00	0,00
				di cui F.P.V.	0,00	0,00	0,00	0,00
				cassa		0,00		
10 5 1 3	ILLUMINAZIONE PUBBLICA: APPALTO DI SERVIZIO	U.1.03.02.15.000	1.905.383,73	competenza	4.905.000,00	5.177.587,00	5.300.000,00	5.000.000,00
11005180	Resp. proc.: 86030 - S.O. MANUTENZIONE, ILLUMINAZIONE PUBBLICA E LOGISTICA			di cui già imp.		5.177.587,00	2.314.619,38	2.306.498,32
				di cui F.P.V.	0,00	0,00	0,00	0,00
				cassa		4.471.990,69		

RESPONSABILE DI SERVIZIO: 86000 - SETTORE PATRIMONIO E FACILITY MANAGEMENT (segue)

MISSIONE PROGRAMMA TITOLO MACROAGGR.	CAPITOLO	DENOMINAZIONE	PIANO FINANZIARIO (IV Liv.)	RESIDUI PRESUNTI AL TERMINE DELL'ESERCIZIO PRECEDENTE QUELLO CUI SI RIFERISCE IL BILANCIO	PREVISIONI DEFINITIVE DELL'ANNO PRECEDENTE QUELLO CUI SI RIFERISCE IL BILANCIO	PREVISIONI DEL BILANCIO PLURIENNALE			
						Previsioni dell'anno cui si riferisce il bilancio	Previsioni dell'anno 2026	Previsioni dell'anno 2027	
10 5 1 3	11005181	ILLUMINAZIONE PUBBLICA: APPALTO DI SERVIZIO (FINANZIATO DA AVANZO) Resp. proc.: 86030 - S.O. MANUTENZIONE, ILLUMINAZIONE PUBBLICA E LOGISTICA	U.1.03.02.15.000	276.844,33	competenza di cui già imp. di cui F.P.V. cassa	595.000,00 0,00 0,00 276.839,05	0,00 0,00 0,00 0,00	0,00 0,00 0,00 0,00	0,00 0,00 0,00 0,00
10 5 1 3	11005365	CANONI PER PROGETTI IN PATERNARIATO PUBBLICO- PRIVATO: PARCHEGGI KENNEDY E CONSERVATORIO Resp. proc.: 86010 - S.O. VALORIZZAZIONE PATRIMONIO	U.1.03.02.06.000	40.748,00	competenza di cui già imp. di cui F.P.V. cassa	42.853,00 40.748,00 0,00 40.687,22	42.853,00 40.748,00 0,00 0,00	42.853,00 40.748,00 0,00 0,00	42.853,00 0,00 0,00 0,00
Totale MACROAGGREGATO 3 - Acquisito di beni e servizi				2.222.976,06	competenza di cui già imp. di cui F.P.V. cassa	5.593.356,11 5.220.440,00 5.218.335,00 0,00 4.789.516,96	5.220.440,00 5.218.335,00 0,00 0,00	5.342.853,00 2.355.367,38 0,00 0,00	5.042.853,00 2.306.498,32 0,00 0,00
MACROAGGREGATO 10: Altre spese correnti									
10 5 1 10	11005320	RCT/O E KASKO: ASSICURAZIONI Resp. proc.: 86040 - S.O. ECONOMATO E PROVVEDITORATO	U.1.10.04.01.000	26.487,75	competenza di cui già imp. di cui F.P.V. cassa	475.887,75 460.000,00 459.962,50 0,00 473.519,35	460.000,00 459.962,50 0,00 0,00	460.000,00 459.962,50 0,00 0,00	460.000,00 0,00 0,00 0,00
10 5 1 10	11005380	FRANCHIGIE ASSICURATIVE A CARICO DEL COMUNE DI PARMA Resp. proc.: 86040 - S.O. ECONOMATO E PROVVEDITORATO	U.1.10.05.02.000	0,00	competenza di cui già imp. di cui F.P.V. cassa	45.000,00 20.000,00 0,00 0,00 20.000,00	20.000,00 0,00 0,00 0,00	20.000,00 0,00 0,00 0,00	20.000,00 0,00 0,00 0,00
Totale MACROAGGREGATO 10 - Altre spese correnti				26.487,75	competenza di cui già imp. di cui F.P.V. cassa	520.887,75 480.000,00 459.962,50 0,00 493.519,35	480.000,00 459.962,50 0,00 0,00	480.000,00 459.962,50 0,00 0,00	480.000,00 0,00 0,00 0,00
Totale TITOLO 1 - Spese correnti				2.249.463,81	competenza di cui già imp. di cui F.P.V. cassa	6.114.243,86 5.700.440,00 5.678.297,50 0,00 5.283.036,31	5.700.440,00 5.678.297,50 0,00 0,00	5.822.853,00 2.815.329,88 0,00 0,00	5.522.853,00 2.306.498,32 0,00 0,00
TITOLO 2: Spese in conto capitale									
MACROAGGREGATO 2: Investimenti fissi lordi									
10 5 2 2	21005140	INTERVENTI STRAORDINARI PER LA PUBBLICA ILLUMINAZIONE Resp. proc.: 86030 - S.O. MANUTENZIONE, ILLUMINAZIONE PUBBLICA E LOGISTICA	U.2.02.01.09.000	705.425,22	competenza di cui già imp. di cui F.P.V. cassa	705.425,22 0,00 0,00 0,00	0,00 0,00 0,00 0,00	0,00 0,00 0,00 0,00	0,00 0,00 0,00 0,00
10 5 2 2	21005300	REGOLARIZZO CONTABILE: ACQUISIZIONE BENI IMMOBILI Resp. proc.: 86010 - S.O. VALORIZZAZIONE PATRIMONIO	U.2.02.01.09.000	0,00	competenza di cui già imp. di cui F.P.V. cassa	10.000.000,00 10.000.000,00 0,00 0,00 5.802.757,93	10.000.000,00 0,00 0,00 0,00	10.000.000,00 0,00 0,00 0,00	10.000.000,00 0,00 0,00 0,00

RESPONSABILE DI SERVIZIO: 86000 - SETTORE PATRIMONIO E FACILITY MANAGEMENT (segue)

MISSIONE PROGRAMMA TITOLO MACROAGGR.	DENOMINAZIONE	PIANO FINANZIARIO (IV Liv.)	RESIDUI PRESUNTI AL TERMINE DELL'ESERCIZIO PRECEDENTE QUELLO CUI SI RIFERISCE IL BILANCIO		PREVISIONI DEFINITIVE DELL'ANNO PRECEDENTE QUELLO CUI SI RIFERISCE IL BILANCIO	PREVISIONI DEL BILANCIO PLURIENNALE			
						Previsioni dell'anno cui si riferisce il bilancio	Previsioni dell'anno 2026	Previsioni dell'anno 2027	
CAPITOLO									
10 5 2 2 21005310	REGOLARIZZO CONTABILE: ACQUISIZIONE TERRENI Resp. proc.: 86010 - S.O. VALORIZZAZIONE PATRIMONIO	U.2.02.02.01.000	8.850,00	competenza di cui già imp. di cui F.P.V. cassa	3.000.000,00 0,00 816.279,68	3.000.000,00 0,00 0,00 816.279,68	3.000.000,00 0,00 0,00 0,00	3.000.000,00 0,00 0,00 0,00	
10 5 2 2 21005430	MANUTENZIONE STRAORDINARIA ILLUMINAZIONE PUBBLICA Resp. proc.: 86030 - S.O. MANUTENZIONE, ILLUMINAZIONE PUBBLICA E LOGISTICA	U.2.02.01.09.000	469.921,91	competenza di cui già imp. di cui F.P.V. cassa	1.653.924,51 0,00 239.217,03	178.407,46 178.407,46 0,00 239.217,03	0,00 0,00 0,00 0,00	0,00 0,00 0,00 0,00	
Totale MACROAGGREGATO 2 - Investimenti fissi lordi			1.184.197,13	competenza di cui già imp. di cui F.P.V. cassa	15.359.349,73 178.407,46 0,00 6.858.254,64	13.178.407,46 178.407,46 0,00 6.858.254,64	13.000.000,00 0,00 0,00 0,00	13.000.000,00 0,00 0,00 0,00	
MACROAGGREGATO 5: Altre spese in conto capitale									
10 5 2 5 79902181	FPV - MANUTENZIONE STRAORDINARIA ILLUMINAZIONE PUBBLICA Resp. proc.: 86030 - S.O. MANUTENZIONE, ILLUMINAZIONE PUBBLICA E LOGISTICA	U.2.05.02.01.000	0,00	competenza di cui già imp. di cui F.P.V. cassa	178.407,46 178.407,46 0,00	0,00 0,00 0,00 0,00	0,00 0,00 0,00 0,00	0,00 0,00 0,00 0,00	
Totale MACROAGGREGATO 5 - Altre spese in conto capitale			0,00	competenza di cui già imp. di cui F.P.V. cassa	178.407,46 178.407,46 0,00 0,00	0,00 0,00 0,00 0,00	0,00 0,00 0,00 0,00	0,00 0,00 0,00 0,00	
Totale TITOLO 2 - Spese in conto capitale			1.184.197,13	competenza di cui già imp. di cui F.P.V. cassa	15.537.757,19 178.407,46 178.407,46 6.858.254,64	13.178.407,46 178.407,46 0,00 6.858.254,64	13.000.000,00 0,00 0,00 0,00	13.000.000,00 0,00 0,00 0,00	
Totale PROGRAMMA 5 - Viabilità e infrastrutture stradali			3.433.660,94	competenza di cui già imp. di cui F.P.V. cassa	21.652.001,05 178.407,46 178.407,46 12.141.290,95	18.878.847,46 5.856.704,96 0,00 12.141.290,95	18.822.853,00 2.815.329,88 0,00 0,00	18.522.853,00 2.306.498,32 0,00 0,00	
Totale MISSIONE 10 - Trasporti e diritto alla mobilità			3.433.660,94	competenza di cui già imp. di cui F.P.V. cassa	21.652.001,05 178.407,46 178.407,46 12.141.290,95	18.878.847,46 5.856.704,96 0,00 12.141.290,95	18.822.853,00 2.815.329,88 0,00 0,00	18.522.853,00 2.306.498,32 0,00 0,00	
MISSIONE 11: Soccorso civile									
PROGRAMMA 1: Sistema di protezione civile									
TITOLO 1: Spese correnti									
MACROAGGREGATO 3: Acquisto di beni e servizi									

RESPONSABILE DI SERVIZIO: 86000 - SETTORE PATRIMONIO E FACILITY MANAGEMENT (segue)

MISSIONE PROGRAMMA TITOLO MACROAGGR.	CAPITOLO	DENOMINAZIONE	PIANO FINANZIARIO (IV Liv.)	RESIDUI PRESUNTI AL TERMINE DELL'ESERCIZIO PRECEDENTE QUELLO CUI SI RIFERISCE IL BILANCIO	PREVISIONI DEFINITIVE DELL'ANNO PRECEDENTE QUELLO CUI SI RIFERISCE IL BILANCIO	PREVISIONI DEL BILANCIO PLURIENNALE			
						Previsioni dell'anno cui si riferisce il bilancio	Previsioni dell'anno 2026	Previsioni dell'anno 2027	
11 1 1 3	11101076	PROTEZIONE CIVILE: PULIZIE Resp. proc.: 86040 - S.O. ECONOMATO E PROVVEDITORATO	U.1.03.02.13.000	6.853,05	competenza di cui già imp. di cui F.P.V. cassa	15.070,89 15.000,00 0,00 12.891,13	15.000,00 15.000,00 0,00	15.000,00 15.000,00 0,00	30.000,00 30.000,00 0,00
11 1 1 3	11101140	PROTEZIONE CIVILE:ACQUISTO ABBIGLIAMENTO DA LAVORO Resp. proc.: 86040 - S.O. ECONOMATO E PROVVEDITORATO	U.1.03.01.02.000	4.572,87	competenza di cui già imp. di cui F.P.V. cassa	5.000,00 5.000,00 0,00 2.000,00	5.000,00 5.000,00 0,00	5.000,00 5.000,00 0,00	5.000,00 3.031,10 0,00
Totale MACROAGGREGATO 3 - Acquisto di beni e servizi				11.425,92	competenza di cui già imp. di cui F.P.V. cassa	20.070,89 20.000,00 0,00 14.891,13	20.000,00 20.000,00 0,00	20.000,00 20.000,00 0,00	35.000,00 33.031,10 0,00
Totale TITOLO 1 - Spese correnti				11.425,92	competenza di cui già imp. di cui F.P.V. cassa	20.070,89 20.000,00 0,00 14.891,13	20.000,00 20.000,00 0,00	20.000,00 20.000,00 0,00	35.000,00 33.031,10 0,00
Totale PROGRAMMA 1 - Sistema di protezione civile				11.425,92	competenza di cui già imp. di cui F.P.V. cassa	20.070,89 20.000,00 0,00 14.891,13	20.000,00 20.000,00 0,00	20.000,00 20.000,00 0,00	35.000,00 33.031,10 0,00
Totale MISSIONE 11 - Soccorso civile				11.425,92	competenza di cui già imp. di cui F.P.V. cassa	20.070,89 20.000,00 0,00 14.891,13	20.000,00 20.000,00 0,00	20.000,00 20.000,00 0,00	35.000,00 33.031,10 0,00
MISSIONE 12:		Diritti sociali, politiche sociali e famiglia							
PROGRAMMA 1:		Interventi per l'infanzia e i minori e per asili nido							
TITOLO 1:		Spese correnti							
MACROAGGREGATO 3:		Acquisto di beni e servizi							
12 1 1 3	11201140	NIDI D'INFANZIA: ACQUISTO CANCELLERIA E ALTRI BENI (RIL.IVA) Resp. proc.: 86040 - S.O. ECONOMATO E PROVVEDITORATO	U.1.03.01.02.000	22.292,48	competenza di cui già imp. di cui F.P.V. cassa	80.000,00 63.000,00 21.624,16 0,00 75.560,71	63.000,00 0,00 0,00	63.000,00 0,00	63.000,00 0,00 0,00
12 1 1 3	11201230	UFFICI GESTIONE NIDI D'INFANZIA: CONSUMI (RIL.IVA) Resp. proc.: 86030 - S.O. MANUTENZIONE, ILLUMINAZIONE PUBBLICA E LOGISTICA	U.1.03.02.05.000	137.837,13	competenza di cui già imp. di cui F.P.V. cassa	52.500,00 50.000,00 39.200,00 0,00 146.108,97	50.000,00 0,00 0,00	50.000,00 0,00 0,00	50.000,00 0,00 0,00
12 1 1 3	11201231	SOSTEGNO ALLA FAMIGLIA PER MINORI: CONSUMI Resp. proc.: 86030 - S.O. MANUTENZIONE, ILLUMINAZIONE PUBBLICA E LOGISTICA	U.1.03.02.05.000	30.231,24	competenza di cui già imp. di cui F.P.V. cassa	0,00 0,00 0,00 17.488,03	0,00 0,00 0,00	0,00 0,00 0,00	0,00 0,00 0,00

RESPONSABILE DI SERVIZIO: 86000 - SETTORE PATRIMONIO E FACILITY MANAGEMENT (segue)

MISSIONE PROGRAMMA TITOLO MACROAGGR.	CAPITOLO	DENOMINAZIONE	PIANO FINANZIARIO (IV Liv.)	RESIDUI PRESUNTI AL TERMINE DELL'ESERCIZIO PRECEDENTE QUELLO CUI SI RIFERISCE IL BILANCIO	PREVISIONI DEFINITIVE DELL'ANNO PRECEDENTE QUELLO CUI SI RIFERISCE IL BILANCIO	PREVISIONI DEL BILANCIO PLURIENNALE			
						Previsioni dell'anno cui si riferisce il bilancio	Previsioni dell'anno 2026	Previsioni dell'anno 2027	
12 1 1 3	11201240	NIDI D'INFANZIA: AFFITTI PASSIVI - RIL.IVA Resp. proc.: 86010 - S.O. VALORIZZAZIONE PATRIMONIO	U.1.03.02.07.000	3.003,39	competenza di cui già imp. di cui F.P.V. cassa	15.750,00 12.013,56 0,00 12.013,56	15.750,00 12.013,56 0,00	15.750,00 12.013,56 0,00	15.750,00 0,00 0,00
12 1 1 3	11201250	NIDI D'INFANZIA: MANUTENZIONE MACCHINE PER UFFICIO - RIL.IVA Resp. proc.: 86040 - S.O. ECONOMATO E PROVVEDITORATO	U.1.03.02.09.000	4.287,03	competenza di cui già imp. di cui F.P.V. cassa	3.800,00 1.660,00 0,00 1.970,12	5.000,00 1.660,00 0,00	5.000,00 1.660,00 0,00	5.000,00 0,00 0,00
12 1 1 3	11201280	NIDI D'INFANZIA: PULIZIE - RIL.IVA Resp. proc.: 86040 - S.O. ECONOMATO E PROVVEDITORATO	U.1.03.02.13.000	1.509,33	competenza di cui già imp. di cui F.P.V. cassa	1.509,33 0,00 0,00 1.509,33	0,00 0,00 0,00	0,00 0,00 0,00	0,00 0,00 0,00
12 1 1 3	11201290	NIDI D'INFANZIA: SPESE DI FACCHINAGGIO (RIL.IVA) Resp. proc.: 86030 - S.O. MANUTENZIONE, ILLUMINAZIONE PUBBLICA E LOGISTICA	U.1.03.02.13.000	1.714,45	competenza di cui già imp. di cui F.P.V. cassa	24.400,00 24.400,00 0,00 20.267,27	24.400,00 24.400,00 0,00	24.400,00 20.000,00 0,00	24.400,00 0,00 0,00
12 1 1 3	11201300	NIDI D'INFANZIA: VIGILANZA NOTTURNA - RIL.IVA Resp. proc.: 86040 - S.O. ECONOMATO E PROVVEDITORATO	U.1.03.02.13.000	5.000,00	competenza di cui già imp. di cui F.P.V. cassa	5.000,00 0,00 0,00 383,33	7.000,00 0,00 0,00	7.000,00 0,00 0,00	7.000,00 0,00 0,00
12 1 1 3	11201310	SOSTEGNO ALLA FAMIGLIA PER MINORI: VIGILANZA NOTTURNA Resp. proc.: 86040 - S.O. ECONOMATO E PROVVEDITORATO	U.1.03.02.13.000	5.643,36	competenza di cui già imp. di cui F.P.V. cassa	10.000,00 0,00 0,00 5.013,01	10.000,00 0,00 0,00	10.000,00 0,00 0,00	10.000,00 0,00 0,00
Totale MACROAGGREGATO 3 - Acquisto di beni e servizi				211.518,41	competenza di cui già imp. di cui F.P.V. cassa	192.959,33 98.897,72 0,00 280.314,33	175.150,00 98.897,72 0,00	175.150,00 33.673,56 0,00	175.150,00 0,00 0,00
MACROAGGREGATO 10: Altre spese correnti									
12 1 1 10	11201510	NIDI D'INFANZIA: ASSICURAZIONI - RIL.IVA Resp. proc.: 86040 - S.O. ECONOMATO E PROVVEDITORATO	U.1.10.04.01.000	0,00	competenza di cui già imp. di cui F.P.V. cassa	10.750,00 5.375,00 0,00 8.140,08	10.750,00 0,00 0,00	10.750,00 0,00 0,00	10.750,00 0,00 0,00
12 1 1 10	11201515	NIDI D'INFANZIA: COPERTURA INFORTUNI RIL.IVA Resp. proc.: 86040 - S.O. ECONOMATO E PROVVEDITORATO	U.1.10.04.99.000	0,00	competenza di cui già imp. di cui F.P.V. cassa	2.200,00 2.200,00 1.500,00 0,00 1.200,00	2.200,00 2.200,00 1.500,00 0,00	2.200,00 1.500,00 0,00	2.200,00 0,00 0,00

RESPONSABILE DI SERVIZIO: 86000 - SETTORE PATRIMONIO E FACILITY MANAGEMENT (segue)

MISSIONE PROGRAMMA TITOLO MACROAGGR.	CAPITOLO	DENOMINAZIONE	PIANO FINANZIARIO (IV Liv.)	RESIDUI PRESUNTI AL TERMINE DELL'ESERCIZIO PRECEDENTE QUELLO CUI SI RIFERISCE IL BILANCIO	PREVISIONI DEFINITIVE DELL'ANNO PRECEDENTE QUELLO CUI SI RIFERISCE IL BILANCIO	PREVISIONI DEL BILANCIO PLURIENNALE				
						Previsioni dell'anno cui si riferisce il bilancio	Previsioni dell'anno 2026	Previsioni dell'anno 2027		
12	1	10	SOSTEGNO ALLA FAMIGLIA PER MINORI: ASSICURAZIONI	U.1.10.04.01.000	0,00	competenza	2.600,00	0,00	0,00	0,00
	11201520	Resp. proc.: 86040 - S.O. ECONOMATO E PROVVEDITORATO				di cui già imp.		0,00	0,00	0,00
						di cui F.P.V.	0,00	0,00	0,00	0,00
						cassa		0,00		0,00
Totale MACROAGGREGATO 10 - Altre spese correnti					0,00	competenza	15.550,00	12.950,00	12.950,00	12.950,00
						di cui già imp.		6.875,00	1.500,00	0,00
						di cui F.P.V.	0,00	0,00	0,00	0,00
						cassa		9.340,08		0,00
Totale TITOLO 1 - Spese correnti					211.518,41	competenza	208.509,33	188.100,00	188.100,00	188.100,00
						di cui già imp.		105.772,72	35.173,56	0,00
						di cui F.P.V.	0,00	0,00	0,00	0,00
						cassa		289.654,41		0,00
Totale PROGRAMMA 1 - Interventi per l'infanzia e i minori e per asili nido					211.518,41	competenza	208.509,33	188.100,00	188.100,00	188.100,00
						di cui già imp.		105.772,72	35.173,56	0,00
						di cui F.P.V.	0,00	0,00	0,00	0,00
						cassa		289.654,41		0,00
PROGRAMMA 2:		Interventi per la disabilità								
TITOLO 2:		Spese in conto capitale								
MACROAGGREGATO 2:		Investimenti fissi lordi								
12	2	2	REALIZZAZIONE PARCHI GIOCO INCLUSIVI	U.2.02.01.05.000	899,44	competenza	204.100,82	0,00	0,00	0,00
	21202000		Resp. proc.: 86060			di cui già imp.		0,00	0,00	0,00
			- S.O. MANUTENZIONE VERDE PUBBLICO			di cui F.P.V.	0,00	0,00	0,00	0,00
						cassa		0,00		0,00
Totale MACROAGGREGATO 2 - Investimenti fissi lordi					899,44	competenza	204.100,82	0,00	0,00	0,00
						di cui già imp.		0,00	0,00	0,00
						di cui F.P.V.	0,00	0,00	0,00	0,00
						cassa		0,00		0,00
Totale TITOLO 2 - Spese in conto capitale					899,44	competenza	204.100,82	0,00	0,00	0,00
						di cui già imp.		0,00	0,00	0,00
						di cui F.P.V.	0,00	0,00	0,00	0,00
						cassa		0,00		0,00
Totale PROGRAMMA 2 - Interventi per la disabilità					899,44	competenza	204.100,82	0,00	0,00	0,00
						di cui già imp.		0,00	0,00	0,00
						di cui F.P.V.	0,00	0,00	0,00	0,00
						cassa		0,00		0,00
PROGRAMMA 4:		Interventi per soggetti a rischio di esclusione sociale								
TITOLO 1:		Spese correnti								
MACROAGGREGATO 3:		Acquisto di beni e servizi								

RESPONSABILE DI SERVIZIO: 86000 - SETTORE PATRIMONIO E FACILITY MANAGEMENT (segue)

MISSIONE PROGRAMMA TITOLO MACROAGGR.	DENOMINAZIONE	PIANO FINANZIARIO (IV Liv.)	RESIDUI PRESUNTI AL TERMINE DELL'ESERCIZIO PRECEDENTE QUELLO CUI SI RIFERISCE IL BILANCIO		PREVISIONI DEFINITIVE DELL'ANNO PRECEDENTE QUELLO CUI SI RIFERISCE IL BILANCIO	PREVISIONI DEL BILANCIO PLURIENNALE			
						Previsioni dell'anno cui si riferisce il bilancio	Previsioni dell'anno 2026	Previsioni dell'anno 2027	
CAPITOLO									
12 4 1 3 11204110	INTERV.DISAGIO ADULTO: CONSUMI Resp. proc.: 86030 - S.O. MANUTENZIONE, ILLUMINAZIONE PUBBLICA E LOGISTICA	U.1.03.02.05.000	5.000,00	competenza di cui già imp. di cui F.P.V. cassa	5.000,00 0,00 0,00 0,00	15.000,00 0,00 0,00 6.752,67	15.000,00 0,00 0,00 0,00	15.000,00 0,00 0,00 0,00	
12 4 1 3 11204111	INTERV.DISAGIO ADULTO: CONSUMI - FINANZIATO DA AVANZO LIBERO Resp. proc.: 86030 - S.O. MANUTENZIONE, ILLUMINAZIONE PUBBLICA E LOGISTICA	U.1.03.02.05.000	25.000,00	competenza di cui già imp. di cui F.P.V. cassa	50.000,00 0,00 0,00 0,00	0,00 0,00 0,00 0,00	0,00 0,00 0,00 0,00	0,00 0,00 0,00 0,00	
12 4 1 3 11204130	INTERV.DISAGIO ADULTO: VIGILANZA NOTTURNA Resp. proc.: 86040 - S.O. ECONOMATO E PROVVEDITORATO	U.1.03.02.13.000	0,00	competenza di cui già imp. di cui F.P.V. cassa	28.000,00 0,00 0,00 0,00	28.000,00 0,00 0,00 28.000,00	28.000,00 0,00 0,00 0,00	28.000,00 0,00 0,00 0,00	
Totale MACROAGGREGATO 3 - Acquisto di beni e servizi			30.000,00	competenza di cui già imp. di cui F.P.V. cassa	83.000,00 0,00 0,00 0,00	43.000,00 0,00 0,00 34.752,67	43.000,00 0,00 0,00 0,00	43.000,00 0,00 0,00 0,00	
MACROAGGREGATO 10: Altre spese correnti									
12 4 1 10 11204350	INTERV.DISAGIO ADULTO:ASSICURAZIONI Resp. proc.: 86040 - S.O. ECONOMATO E PROVVEDITORATO	U.1.10.04.01.000	0,00	competenza di cui già imp. di cui F.P.V. cassa	3.700,00 0,00 0,00 0,00	0,00 0,00 0,00 0,00	0,00 0,00 0,00 0,00	0,00 0,00 0,00 0,00	
Totale MACROAGGREGATO 10 - Altre spese correnti			0,00	competenza di cui già imp. di cui F.P.V. cassa	3.700,00 0,00 0,00 0,00	0,00 0,00 0,00 0,00	0,00 0,00 0,00 0,00	0,00 0,00 0,00 0,00	
Totale TITOLO 1 - Spese correnti			30.000,00	competenza di cui già imp. di cui F.P.V. cassa	86.700,00 0,00 0,00 0,00	43.000,00 0,00 0,00 34.752,67	43.000,00 0,00 0,00 0,00	43.000,00 0,00 0,00 0,00	
TITOLO 2: Spese in conto capitale									
MACROAGGREGATO 2: Investimenti fissi lordi									
12 4 2 2 21209020	INTERVENTI DI ADEGUAMENTO NORMATIVO DEL PATRIMONIO DEL SETTORE SOCIALE Resp. proc.: 86030 - S.O. MANUTENZIONE, ILLUMINAZIONE PUBBLICA E LOGISTICA	U.2.02.01.09.000	90.000,00	competenza di cui già imp. di cui F.P.V. cassa	90.000,00 0,00 0,00 0,00	300.000,00 0,00 0,00 0,00	300.000,00 0,00 0,00 0,00	300.000,00 0,00 0,00 0,00	
Totale MACROAGGREGATO 2 - Investimenti fissi lordi			90.000,00	competenza di cui già imp. di cui F.P.V. cassa	90.000,00 0,00 0,00 0,00	300.000,00 0,00 0,00 0,00	300.000,00 0,00 0,00 0,00	300.000,00 0,00 0,00 0,00	

RESPONSABILE DI SERVIZIO: 86000 - SETTORE PATRIMONIO E FACILITY MANAGEMENT (segue)

MISSIONE PROGRAMMA TITOLO MACROAGGR.	DENOMINAZIONE	PIANO FINANZIARIO (IV Liv.)	RESIDUI PRESUNTI AL TERMINE DELL'ESERCIZIO PRECEDENTE QUELLO CUI SI RIFERISCE IL BILANCIO		PREVISIONI DEFINITIVE DELL'ANNO PRECEDENTE QUELLO CUI SI RIFERISCE IL BILANCIO	PREVISIONI DEL BILANCIO PLURIENNALE		
						Previsioni dell'anno cui si riferisce il bilancio	Previsioni dell'anno 2026	Previsioni dell'anno 2027
CAPITOLO								
Totale TITOLO 2 - Spese in conto capitale			90.000,00	competenza di cui già imp. di cui F.P.V. cassa	90.000,00 0,00 0,00	300.000,00 0,00 0,00 0,00	300.000,00 0,00 0,00 0,00	300.000,00 0,00 0,00 0,00
Totale PROGRAMMA 4 - Interventi per soggetti a rischio di esclusione sociale			120.000,00	competenza di cui già imp. di cui F.P.V. cassa	176.700,00 0,00 0,00	343.000,00 0,00 0,00 34.752,67	343.000,00 0,00 0,00 0,00	343.000,00 0,00 0,00 0,00
PROGRAMMA 6: Interventi per il diritto alla casa								
TITOLO 1: Spese correnti								
MACROAGGREGATO 3: Acquisto di beni e servizi								
12 6 1 3	FAMIGLIE IN DIFFICOLTA' ABITATIVE : CONSUMI	U.1.03.02.05.000	62.880,75	competenza di cui già imp. di cui F.P.V. cassa	67.000,00 0,00 0,00	67.000,00 38.100,00 0,00 62.880,75	67.000,00 0,00 0,00 0,00	67.000,00 0,00 0,00 0,00
11206110	Resp. proc.: 86030 - S.O. MANUTENZIONE, ILLUMINAZIONE PUBBLICA E LOGISTICA							
12 6 1 3	FAMIGLIE IN DIFFICOLTA' ABITATIVE: CONSUMI - FINANZIATO DA AVANZO LIBERO	U.1.03.02.05.000	1.000,00	competenza di cui già imp. di cui F.P.V. cassa	1.000,00 0,00 0,00	0,00 0,00 0,00 0,00	0,00 0,00 0,00 0,00	0,00 0,00 0,00 0,00
11206111	Resp. proc.: 86030 - S.O. MANUTENZIONE, ILLUMINAZIONE PUBBLICA E LOGISTICA							
Totale MACROAGGREGATO 3 - Acquisto di beni e servizi			63.880,75	competenza di cui già imp. di cui F.P.V. cassa	68.000,00 0,00 0,00	67.000,00 38.100,00 0,00 62.880,75	67.000,00 0,00 0,00 0,00	67.000,00 0,00 0,00 0,00
Totale TITOLO 1 - Spese correnti			63.880,75	competenza di cui già imp. di cui F.P.V. cassa	68.000,00 0,00 0,00	67.000,00 38.100,00 0,00 62.880,75	67.000,00 0,00 0,00 0,00	67.000,00 0,00 0,00 0,00
Totale PROGRAMMA 6 - Interventi per il diritto alla casa			63.880,75	competenza di cui già imp. di cui F.P.V. cassa	68.000,00 0,00 0,00	67.000,00 38.100,00 0,00 62.880,75	67.000,00 0,00 0,00 0,00	67.000,00 0,00 0,00 0,00
PROGRAMMA 7: Programmazione e governo della rete dei servizi sociosanitari e								
TITOLO 1: Spese correnti								
MACROAGGREGATO 3: Acquisto di beni e servizi								
12 7 1 3	SOCIALE: ACQUISTO CARTA, CANCELLERIA E ALTRI BENI	U.1.03.01.02.000	8.869,32	competenza di cui già imp. di cui F.P.V. cassa	10.500,00 0,00 0,00	10.500,00 4.000,00 0,00 8.869,32	10.500,00 0,00 0,00 0,00	10.500,00 0,00 0,00 0,00
11207160	Resp. proc.: 86040 - S.O. ECONOMATO E PROVVEDITORATO							

RESPONSABILE DI SERVIZIO: 86000 - SETTORE PATRIMONIO E FACILITY MANAGEMENT (segue)

MISSIONE PROGRAMMA TITOLO MACROAGGR.	DENOMINAZIONE	PIANO FINANZIARIO (IV Liv.)	RESIDUI PRESUNTI AL TERMINE DELL'ESERCIZIO PRECEDENTE QUELLO CUI SI RIFERISCE IL BILANCIO		PREVISIONI DEFINITIVE DELL'ANNO PRECEDENTE QUELLO CUI SI RIFERISCE IL BILANCIO	PREVISIONI DEL BILANCIO PLURIENNALE			
						Previsioni dell'anno cui si riferisce il bilancio	Previsioni dell'anno 2026	Previsioni dell'anno 2027	
CAPITOLO									
12 7 1 3 11207170	SOCIALE: CARBURANTI E LUBRIFICANTI Resp. proc.: 86030 - S.O. MANUTENZIONE, ILLUMINAZIONE PUBBLICA E LOGISTICA	U.1.03.01.02.000	9.575,40	competenza di cui già imp. di cui F.P.V. cassa	12.000,00 0,00	12.000,00 1.000,00 0,00 9.575,40	12.000,00 999,99 0,00	12.000,00 0,00	12.000,00 0,00
12 7 1 3 11207210	SOCIALE: CONSUMI Resp. proc.: 86030 - S.O. MANUTENZIONE, ILLUMINAZIONE PUBBLICA E LOGISTICA	U.1.03.02.05.000	149.072,97	competenza di cui già imp. di cui F.P.V. cassa	52.500,00 0,00	50.000,00 39.200,00 0,00 149.072,97	50.000,00 0,00 0,00	50.000,00 0,00	50.000,00 0,00
12 7 1 3 11207240	SOCIALE: UTILIZZO BENI DI TERZI Resp. proc.: 86010 - S.O. VALORIZZAZIONE PATRIMONIO	U.1.03.02.07.000	2.077,76	competenza di cui già imp. di cui F.P.V. cassa	12.500,00 0,00	12.500,00 10.595,53 0,00 13.516,86	12.500,00 3.000,00 0,00	12.500,00 1.000,00	12.500,00 0,00
12 7 1 3 11207260	SOCIALE: MANUTENZIONE ORDINARIA AUTOPARCO Resp. proc.: 86030 - S.O. MANUTENZIONE, ILLUMINAZIONE PUBBLICA E LOGISTICA	U.1.03.02.09.000	9.160,15	competenza di cui già imp. di cui F.P.V. cassa	9.000,00 0,00	9.000,00 9.000,00 0,00 7.024,75	9.000,00 9.000,00 0,00	9.000,00 9.000,00	9.000,00 0,00
12 7 1 3 11207300	SERVIZI IGIENICI PUBBLICI: SPESE DI FUNZIONAMENTO E DI GESTIONE Resp. proc.: 86040 - S.O. ECONOMATO E PROVVEDITORATO	U.1.03.02.13.000	31.646,99	competenza di cui già imp. di cui F.P.V. cassa	115.056,08 0,00	114.000,00 63.944,36 0,00 145.646,99	114.000,00 63.944,36 0,00	114.000,00 0,00	114.000,00 0,00
12 7 1 3 11207310	SOCIALE: PULIZIE Resp. proc.: 86040 - S.O. ECONOMATO E PROVVEDITORATO	U.1.03.02.13.000	53.251,71	competenza di cui già imp. di cui F.P.V. cassa	89.000,00 0,00	89.000,00 89.000,00 0,00 64.698,75	89.000,00 89.000,00 0,00	89.000,00 89.000,00	89.000,00 0,00
Totale MACROAGGREGATO 3 - Acquisto di beni e servizi			263.654,30	competenza di cui già imp. di cui F.P.V. cassa	300.556,08 0,00	297.000,00 216.739,89 0,00 398.405,04	297.000,00 165.944,35 0,00	297.000,00 90.000,00	297.000,00 0,00
MACROAGGREGATO 10: Altre spese correnti									
12 7 1 10 11207430	SOCIALE: ASSICURAZIONI Resp. proc.: 86040 - S.O. ECONOMATO E PROVVEDITORATO	U.1.10.04.01.000	0,00	competenza di cui già imp. di cui F.P.V. cassa	17.400,00 0,00	23.700,00 11.850,00 0,00 8.269,74	23.700,00 0,00 0,00	23.700,00 0,00	23.700,00 0,00
Totale MACROAGGREGATO 10 - Altre spese correnti			0,00	competenza di cui già imp. di cui F.P.V. cassa	17.400,00 0,00	23.700,00 11.850,00 0,00 8.269,74	23.700,00 0,00 0,00	23.700,00 0,00	23.700,00 0,00

RESPONSABILE DI SERVIZIO: 86000 - SETTORE PATRIMONIO E FACILITY MANAGEMENT (segue)

MISSIONE PROGRAMMA TITOLO MACROAGGR.	DENOMINAZIONE	PIANO FINANZIARIO (IV Liv.)	RESIDUI PRESUNTI AL TERMINE DELL'ESERCIZIO PRECEDENTE QUELLO CUI SI RIFERISCE IL BILANCIO	PREVISIONI DEFINITIVE DELL'ANNO PRECEDENTE QUELLO CUI SI RIFERISCE IL BILANCIO	PREVISIONI DEL BILANCIO PLURIENNALE					
					Previsioni dell'anno cui si riferisce il bilancio	Previsioni dell'anno 2026	Previsioni dell'anno 2027			
CAPITOLO										
Totale TITOLO 1 - Spese correnti			263.654,30	competenza di cui già imp. di cui F.P.V. cassa	317.956,08 0,00 406.674,78	320.700,00 228.589,89 0,00 406.674,78	320.700,00 165.944,35 0,00 0,00	320.700,00 90.000,00 0,00 0,00		
Totale PROGRAMMA 7 - Programmazione e governo della rete dei servizi sociosanitari e sociali			263.654,30	competenza di cui già imp. di cui F.P.V. cassa	317.956,08 0,00 406.674,78	320.700,00 228.589,89 0,00 406.674,78	320.700,00 165.944,35 0,00 0,00	320.700,00 90.000,00 0,00 0,00		
PROGRAMMA 9: Servizio necroscopico e cimiteriale										
TITOLO 1: Spese correnti										
MACROAGGREGATO 10: Altre spese correnti										
12	9	1	10	CIMITERI: ASSICURAZIONI	U.1.10.04.01.000	0,00	competenza di cui già imp. di cui F.P.V. cassa	4.720,00 2.360,00 0,00 3.069,23	4.720,00 0,00 0,00 0,00	4.720,00 0,00 0,00 0,00
11209200	Resp. proc.: 86040 - S.O. ECONOMATO E PROVVEDITORATO									
Totale MACROAGGREGATO 10 - Altre spese correnti			0,00	competenza di cui già imp. di cui F.P.V. cassa	4.720,00 0,00 3.069,23	4.720,00 2.360,00 0,00 3.069,23	4.720,00 0,00 0,00 0,00	4.720,00 0,00 0,00 0,00		
Totale TITOLO 1 - Spese correnti			0,00	competenza di cui già imp. di cui F.P.V. cassa	4.720,00 0,00 3.069,23	4.720,00 2.360,00 0,00 3.069,23	4.720,00 0,00 0,00 0,00	4.720,00 0,00 0,00 0,00		
Totale PROGRAMMA 9 - Servizio necroscopico e cimiteriale			0,00	competenza di cui già imp. di cui F.P.V. cassa	4.720,00 0,00 3.069,23	4.720,00 2.360,00 0,00 3.069,23	4.720,00 0,00 0,00 0,00	4.720,00 0,00 0,00 0,00		
Totale MISSIONE 12 - Diritti sociali, politiche sociali e famiglia			659.952,90	competenza di cui già imp. di cui F.P.V. cassa	979.986,23 0,00 797.031,84	923.520,00 374.822,61 0,00 797.031,84	923.520,00 201.117,91 0,00 0,00	923.520,00 90.000,00 0,00 0,00		
MISSIONE 13: Tutela della salute										
PROGRAMMA 7: Ulteriori spese in materia sanitaria										
TITOLO 1: Spese correnti										
MACROAGGREGATO 3: Acquisto di beni e servizi										
13	7	1	3	CANILE/GATTILE MUNICIPALE: CONSUMI	U.1.03.02.05.000	101.956,60	competenza di cui già imp. di cui F.P.V. cassa	188.600,00 138.600,00 75.000,00 0,00	120.000,00 0,00 0,00 0,00	120.000,00 0,00 0,00 0,00
11307050	Resp. proc.: 86030 - S.O. MANUTENZIONE, ILLUMINAZIONE PUBBLICA E LOGISTICA									

RESPONSABILE DI SERVIZIO: 86000 - SETTORE PATRIMONIO E FACILITY MANAGEMENT (segue)

MISSIONE PROGRAMMA TITOLO MACROAGGR.	DENOMINAZIONE	PIANO FINANZIARIO (IV Liv.)	RESIDUI PRESUNTI AL TERMINE DELL'ESERCIZIO PRECEDENTE QUELLO CUI SI RIFERISCE IL BILANCIO		PREVISIONI DEFINITIVE DELL'ANNO PRECEDENTE QUELLO CUI SI RIFERISCE IL BILANCIO	PREVISIONI DEL BILANCIO PLURIENNALE		
						Previsioni dell'anno cui si riferisce il bilancio	Previsioni dell'anno 2026	Previsioni dell'anno 2027
CAPITOLO								
13 7 1 3	SPESE GENERALI E DI FUNZIONAMENTO PER IL SERVIZIO DI PREVENZIONE E PROTEZIONE Resp. proc.: 86002 - UFFICIO PREVENZIONE E PROTEZIONE	U.1.03.02.13.000	119,19	competenza di cui già imp. di cui F.P.V. cassa	0,00 0,00 0,00 119,19	0,00 0,00 0,00 119,19	0,00 0,00 0,00 119,19	0,00 0,00 0,00 119,19
Totale MACROAGGREGATO 3 - Acquisto di beni e servizi			102.075,79	competenza di cui già imp. di cui F.P.V. cassa	188.600,00 75.000,00 0,00 102.075,79	138.600,00 75.000,00 0,00 102.075,79	120.000,00 0,00 0,00 120.000,00	120.000,00 0,00 0,00 120.000,00
Totale TITOLO 1 - Spese correnti			102.075,79	competenza di cui già imp. di cui F.P.V. cassa	188.600,00 75.000,00 0,00 102.075,79	138.600,00 75.000,00 0,00 102.075,79	120.000,00 0,00 0,00 120.000,00	120.000,00 0,00 0,00 120.000,00
TITOLO 2: Spese in conto capitale								
MACROAGGREGATO 2: Investimenti fissi lordi								
13 7 2 2	INTERVENTI VARI CANILE-GATTILE COMUNALE E DI DISSUAZIONE ALTRI ANIMALI Resp. proc.: 86030 - S.O. MANUTENZIONE, ILLUMINAZIONE PUBBLICA E LOGISTICA	U.2.02.01.09.000	86.371,91	competenza di cui già imp. di cui F.P.V. cassa	1.193.829,63 500.000,00 0,00 55.319,02	500.000,00 0,00 0,00 55.319,02	0,00 0,00 0,00 55.319,02	0,00 0,00 0,00 55.319,02
Totale MACROAGGREGATO 2 - Investimenti fissi lordi			86.371,91	competenza di cui già imp. di cui F.P.V. cassa	1.193.829,63 500.000,00 0,00 55.319,02	500.000,00 0,00 0,00 55.319,02	0,00 0,00 0,00 55.319,02	0,00 0,00 0,00 55.319,02
MACROAGGREGATO 5: Altre spese in conto capitale								
13 7 2 5	OPERE DI ADEGUAMENTO STRUTTURALE E MANUTENZIONE STRAORDINARIA GATTILE Resp. proc.: 86030 - S.O. MANUTENZIONE, ILLUMINAZIONE PUBBLICA E LOGISTICA	U.2.05.99.99.000	0,00	competenza di cui già imp. di cui F.P.V. cassa	0,00 567.000,00 0,00 0,00	567.000,00 0,00 0,00 0,00	0,00 0,00 0,00 0,00	0,00 0,00 0,00 0,00
Totale MACROAGGREGATO 5 - Altre spese in conto capitale			0,00	competenza di cui già imp. di cui F.P.V. cassa	0,00 567.000,00 0,00 0,00	567.000,00 0,00 0,00 0,00	0,00 0,00 0,00 0,00	0,00 0,00 0,00 0,00
Totale TITOLO 2 - Spese in conto capitale			86.371,91	competenza di cui già imp. di cui F.P.V. cassa	1.193.829,63 0,00 0,00 55.319,02	1.067.000,00 0,00 0,00 55.319,02	0,00 0,00 0,00 55.319,02	0,00 0,00 0,00 55.319,02
Totale PROGRAMMA 7 - Ulteriori spese in materia sanitaria			188.447,70	competenza di cui già imp. di cui F.P.V. cassa	1.382.429,63 75.000,00 0,00 157.394,81	1.205.600,00 75.000,00 0,00 157.394,81	120.000,00 0,00 0,00 120.000,00	120.000,00 0,00 0,00 120.000,00

RESPONSABILE DI SERVIZIO: 86000 - SETTORE PATRIMONIO E FACILITY MANAGEMENT (segue)

MISSIONE PROGRAMMA TITOLO MACROAGGR.	DENOMINAZIONE	PIANO FINANZIARIO (IV Liv.)	RESIDUI PRESUNTI AL TERMINE DELL'ESERCIZIO PRECEDENTE QUELLO CUI SI RIFERISCE IL BILANCIO		PREVISIONI DEFINITIVE DELL'ANNO PRECEDENTE QUELLO CUI SI RIFERISCE IL BILANCIO	PREVISIONI DEL BILANCIO PLURIENNALE				
						Previsioni dell'anno cui si riferisce il bilancio	Previsioni dell'anno 2026	Previsioni dell'anno 2027		
CAPITOLO										
Totale MISSIONE 13 - Tutela della salute			188.447,70	competenza	1.382.429,63	1.205.600,00	120.000,00	120.000,00		
				di cui già imp.		75.000,00	0,00	0,00		
				di cui F.P.V.	0,00	0,00	0,00	0,00		
				cassa		157.394,81				
MISSIONE 14:		Sviluppo economico e competitività								
PROGRAMMA 1:		Industria PMI e Artigianato								
TITOLO 1:		Spese correnti								
MACROAGGREGATO 4:		Trasferimenti correnti								
14	1	4	PATRIMONIO: TRASFERIMENTO A PROVINCIA PER	U.1.04.01.02.000	0,00	competenza	5.000,00	5.000,00	0,00	0,00
11401310			ACCORDO PROMOZIONE ATTIVITA' LOCALI			di cui già imp.		5.000,00	0,00	0,00
			Resp. proc.: 86010 - S.O. VALORIZZAZIONE PATRIMONIO			di cui F.P.V.	0,00	0,00	0,00	0,00
						cassa		5.000,00		
Totale MACROAGGREGATO 4 - Trasferimenti correnti			0,00	competenza	5.000,00	5.000,00	0,00	0,00		
				di cui già imp.		5.000,00	0,00	0,00		
				di cui F.P.V.	0,00	0,00	0,00	0,00		
				cassa		5.000,00				
Totale TITOLO 1 - Spese correnti			0,00	competenza	5.000,00	5.000,00	0,00	0,00		
				di cui già imp.		5.000,00	0,00	0,00		
				di cui F.P.V.	0,00	0,00	0,00	0,00		
				cassa		5.000,00				
Totale PROGRAMMA 1 - Industria PMI e Artigianato			0,00	competenza	5.000,00	5.000,00	0,00	0,00		
				di cui già imp.		5.000,00	0,00	0,00		
				di cui F.P.V.	0,00	0,00	0,00	0,00		
				cassa		5.000,00				
PROGRAMMA 2:		Commercio - reti distributive - tutela dei consumatori								
TITOLO 1:		Spese correnti								
MACROAGGREGATO 3:		Acquisto di beni e servizi								
14	2	1	3	ATTIVITA' PRODUTTIVE: LOCAZIONI PASSIVE	U.1.03.02.07.000	0,04	competenza	143.500,00	143.500,00	143.500,00
11402017				Resp. proc.: 86010 - S.O. VALORIZZAZIONE PATRIMONIO			di cui già imp.	133.783,76	133.783,76	133.783,76
							di cui F.P.V.	0,00	0,00	0,00
							cassa	133.783,72		
14	2	1	3	ATTIVITA' ECONOMICHE: PULIZIE	U.1.03.02.13.000	0,00	competenza	512,19	0,00	0,00
11402021				Resp. proc.: 86040 - S.O. ECONOMATO E PROVVEDITORATO			di cui già imp.	0,00	0,00	0,00
							di cui F.P.V.	0,00	0,00	0,00
							cassa	0,00		
Totale MACROAGGREGATO 3 - Acquisto di beni e servizi			0,04	competenza	144.012,19	143.500,00	143.500,00	143.500,00		
				di cui già imp.		133.783,76	133.783,76	133.783,76		
				di cui F.P.V.	0,00	0,00	0,00	0,00		
				cassa		133.783,72				

RESPONSABILE DI SERVIZIO: 86000 - SETTORE PATRIMONIO E FACILITY MANAGEMENT (segue)

MISSIONE PROGRAMMA TITOLO MACROAGGR.	DENOMINAZIONE	PIANO FINANZIARIO (IV Liv.)	RESIDUI PRESUNTI AL TERMINE DELL'ESERCIZIO PRECEDENTE QUELLO CUI SI RIFERISCE IL BILANCIO	PREVISIONI DEFINITIVE DELL'ANNO PRECEDENTE QUELLO CUI SI RIFERISCE IL BILANCIO	PREVISIONI DEL BILANCIO PLURIENNALE			
					Previsioni dell'anno cui si riferisce il bilancio	Previsioni dell'anno 2026	Previsioni dell'anno 2027	
CAPITOLO								
Totale TITOLO 1 - Spese correnti			0,04	competenza di cui già imp. di cui F.P.V. cassa	144.012,19	143.500,00 133.783,76 0,00 133.783,72	143.500,00 133.783,76 0,00	143.500,00 133.783,76 0,00
Totale PROGRAMMA 2 - Commercio - reti distributive - tutela dei consumatori			0,04	competenza di cui già imp. di cui F.P.V. cassa	144.012,19	143.500,00 133.783,76 0,00 133.783,72	143.500,00 133.783,76 0,00	143.500,00 133.783,76 0,00
Totale MISSIONE 14 - Sviluppo economico e competitività			0,04	competenza di cui già imp. di cui F.P.V. cassa	149.012,19	148.500,00 138.783,76 0,00 138.783,72	143.500,00 133.783,76 0,00	143.500,00 133.783,76 0,00
MISSIONE 15: Politiche per il lavoro e la formazione professionale								
PROGRAMMA 1: Servizi per lo sviluppo del mercato del lavoro								
TITOLO 1: Spese correnti								
MACROAGGREGATO 3: Acquisto di beni e servizi								
15 1 1 3	CENTRO PER L'IMPIEGO DI PARMA. LOCAZIONE	U.1.03.02.07.000	15.166,67	competenza di cui già imp. di cui F.P.V. cassa	182.000,00	182.000,00 182.000,00 0,00 0,00	182.000,00 0,00 0,00	182.000,00 0,00 0,00
11501011	Resp. proc.: 86010 - S.O. VALORIZZAZIONE PATRIMONIO				0,00	0,00	0,00	0,00
Totale MACROAGGREGATO 3 - Acquisto di beni e servizi			15.166,67	competenza di cui già imp. di cui F.P.V. cassa	182.000,00	182.000,00 182.000,00 0,00 0,00	182.000,00 0,00 0,00	182.000,00 0,00 0,00
Totale TITOLO 1 - Spese correnti			15.166,67	competenza di cui già imp. di cui F.P.V. cassa	182.000,00	182.000,00 182.000,00 0,00 0,00	182.000,00 0,00 0,00	182.000,00 0,00 0,00
Totale PROGRAMMA 1 - Servizi per lo sviluppo del mercato del lavoro			15.166,67	competenza di cui già imp. di cui F.P.V. cassa	182.000,00	182.000,00 182.000,00 0,00 0,00	182.000,00 0,00 0,00	182.000,00 0,00 0,00
PROGRAMMA 2: Formazione professionale								
TITOLO 1: Spese correnti								
MACROAGGREGATO 3: Acquisto di beni e servizi								
15 2 1 3	CENTRI DI FORMAZIONE PERSONALE: SPESE DA	U.1.03.02.05.000	20.000,00	competenza di cui già imp. di cui F.P.V. cassa	86.000,00	86.000,00 0,00 0,00 20.000,00	86.000,00 0,00 0,00	86.000,00 0,00 0,00
11502035	CONVENZIONE PER CONSUMI				0,00	0,00	0,00	0,00
	Resp. proc.: 86030 - S.O. MANUTENZIONE, ILLUMINAZIONE PUBBLICA E LOGISTICA				0,00	0,00	0,00	0,00

RESPONSABILE DI SERVIZIO: 86000 - SETTORE PATRIMONIO E FACILITY MANAGEMENT (segue)

MISSIONE PROGRAMMA TITOLO MACROAGGR.	CAPITOLO	DENOMINAZIONE	PIANO FINANZIARIO (IV Liv.)	RESIDUI PRESUNTI AL TERMINE DELL'ESERCIZIO PRECEDENTE QUELLO CUI SI RIFERISCE IL BILANCIO	PREVISIONI DEFINITIVE DELL'ANNO PRECEDENTE QUELLO CUI SI RIFERISCE IL BILANCIO	PREVISIONI DEL BILANCIO PLURIENNALE			
						Previsioni dell'anno cui si riferisce il bilancio	Previsioni dell'anno 2026	Previsioni dell'anno 2027	
		Totale MACROAGGREGATO 3 - Acquisto di beni e servizi		20.000,00	competenza di cui già imp. di cui F.P.V. cassa	86.000,00 0,00 0,00 20.000,00	86.000,00 0,00 0,00 0,00	86.000,00 0,00 0,00 0,00	86.000,00 0,00 0,00 0,00
		Totale TITOLO 1 - Spese correnti		20.000,00	competenza di cui già imp. di cui F.P.V. cassa	86.000,00 0,00 0,00 20.000,00	86.000,00 0,00 0,00 0,00	86.000,00 0,00 0,00 0,00	86.000,00 0,00 0,00 0,00
		TITOLO 2: Spese in conto capitale							
		MACROAGGREGATO 2: Investimenti fissi lordi							
15	2 2 2	MANUTENZIONE STRAORDINARIA CENTRO FORMAZIONE	U.2.02.03.06.000	0,00	competenza	40.000,00	0,00	0,00	0,00
	21502004	PROFESSIONALE FORMA FUTURO			di cui già imp.		0,00	0,00	0,00
		Resp. proc.: 86030 - S.O. MANUTENZIONE, ILLUMINAZIONE			di cui F.P.V.	0,00	0,00	0,00	0,00
		PUBBLICA E LOGISTICA			cassa		0,00		0,00
		Totale MACROAGGREGATO 2 - Investimenti fissi lordi		0,00	competenza di cui già imp. di cui F.P.V. cassa	40.000,00 0,00 0,00 0,00	0,00 0,00 0,00 0,00	0,00 0,00 0,00 0,00	0,00 0,00 0,00 0,00
		Totale TITOLO 2 - Spese in conto capitale		0,00	competenza di cui già imp. di cui F.P.V. cassa	40.000,00 0,00 0,00 0,00	0,00 0,00 0,00 0,00	0,00 0,00 0,00 0,00	0,00 0,00 0,00 0,00
		Totale PROGRAMMA 2 - Formazione professionale		20.000,00	competenza di cui già imp. di cui F.P.V. cassa	126.000,00 0,00 0,00 20.000,00	86.000,00 0,00 0,00 0,00	86.000,00 0,00 0,00 0,00	86.000,00 0,00 0,00 0,00
		Totale MISSIONE 15 - Politiche per il lavoro e la formazione professionale		35.166,67	competenza di cui già imp. di cui F.P.V. cassa	308.000,00 182.000,00 0,00 20.000,00	268.000,00 182.000,00 0,00 0,00	268.000,00 0,00 0,00 0,00	268.000,00 0,00 0,00 0,00
		MISSIONE 99: Servizi per conto terzi							
		PROGRAMMA 1: Servizi per conto terzi e Partite di giro							
		TITOLO 7: Spese per conto terzi e partite di giro							
		MACROAGGREGATO 1: Uscite per partite di giro							
99	1 7 1	MOVIMENTO DI FONDI PER LA GESTIONE ECONOMATO	U.7.01.99.03.000	17.750,54	competenza	150.000,00	150.000,00	150.000,00	150.000,00
	79901500	Resp. proc.: 86040 - S.O. ECONOMATO E PROVVEDITORATO			di cui già imp.		0,00	0,00	0,00
					di cui F.P.V.	0,00	0,00	0,00	0,00
					cassa		150.000,00		

RESPONSABILE DI SERVIZIO: 86000 - SETTORE PATRIMONIO E FACILITY MANAGEMENT (segue)

MISSIONE PROGRAMMA TITOLO MACROAGGR.	DENOMINAZIONE	PIANO FINANZIARIO (IV Liv.)	RESIDUI PRESUNTI AL TERMINE DELL'ESERCIZIO PRECEDENTE QUELLO CUI SI RIFERISCE IL BILANCIO		PREVISIONI DEFINITIVE DELL'ANNO PRECEDENTE QUELLO CUI SI RIFERISCE IL BILANCIO	PREVISIONI DEL BILANCIO PLURIENNALE		
						Previsioni dell'anno cui si riferisce il bilancio	Previsioni dell'anno 2026	Previsioni dell'anno 2027
CAPITOLO								
Totale MACROAGGREGATO 1 - Uscite per partite di giro			17.750,54	competenza di cui già imp. di cui F.P.V. cassa	150.000,00	150.000,00	150.000,00	150.000,00
						0,00	0,00	0,00
					0,00	0,00	0,00	0,00
						150.000,00		
MACROAGGREGATO 2: Uscite per conto terzi								
99 1 7 2	DEPOSITI CAUZIONALI CONSERVATI PRESSO LA	U.7.02.04.02.000	4.280,81	competenza	10.000,00	10.000,00	10.000,00	10.000,00
79901848	TESORERIA COMUNALE (economato) Resp. proc.: 86040 - S.O. ECONOMATO E PROVVEDITORATO			di cui già imp. di cui F.P.V. cassa		0,00	0,00	0,00
					0,00	0,00	0,00	0,00
						10.000,00		
99 1 7 2	DEPOSITI CAUZIONALI CONSERVATI PRESSO LA	U.7.02.04.02.000	1.944,30	competenza	50.000,00	50.000,00	50.000,00	50.000,00
79901849	TESORERIA COMUNALE (manutenzione) Resp. proc.: 86030 - S.O. MANUTENZIONE, ILLUMINAZIONE PUBBLICA E LOGISTICA			di cui già imp. di cui F.P.V. cassa		0,00	0,00	0,00
					0,00	0,00	0,00	0,00
						50.000,00		
99 1 7 2	DEPOSITI CAUZIONALI CONSERVATI PRESSO LA	U.7.02.04.02.000	11.605,15	competenza	200.000,00	200.000,00	200.000,00	200.000,00
79901854	TESORERIA COMUNALE - COMPETENZA (Patrimonio) Resp. proc.: 86010 - S.O. VALORIZZAZIONE PATRIMONIO			di cui già imp. di cui F.P.V. cassa		0,00	0,00	0,00
					0,00	0,00	0,00	0,00
						200.000,00		
Totale MACROAGGREGATO 2 - Uscite per conto terzi			17.830,26	competenza di cui già imp. di cui F.P.V. cassa	260.000,00	260.000,00	260.000,00	260.000,00
						0,00	0,00	0,00
					0,00	0,00	0,00	0,00
						260.000,00		
Totale TITOLO 7 - Spese per conto terzi e partite di giro			35.580,80	competenza di cui già imp. di cui F.P.V. cassa	410.000,00	410.000,00	410.000,00	410.000,00
						0,00	0,00	0,00
					0,00	0,00	0,00	0,00
						410.000,00		
Totale PROGRAMMA 1 - Servizi per conto terzi e Partite di giro			35.580,80	competenza di cui già imp. di cui F.P.V. cassa	410.000,00	410.000,00	410.000,00	410.000,00
						0,00	0,00	0,00
					0,00	0,00	0,00	0,00
						410.000,00		
Totale MISSIONE 99 - Servizi per conto terzi			35.580,80	competenza di cui già imp. di cui F.P.V. cassa	410.000,00	410.000,00	410.000,00	410.000,00
						0,00	0,00	0,00
					0,00	0,00	0,00	0,00
						410.000,00		
Totale RESPONSABILE DI SERVIZIO: 86000 - SETTORE PATRIMONIO E FACILITY MANAGEMENT			15.699.421,26	competenza di cui già imp. di cui F.P.V. cassa	52.819.483,98	41.581.518,59	40.293.800,24	39.962.673,00
						16.672.326,14	10.353.177,75	6.657.091,95
					280.419,51	5.766,90	2.124,65	0,00
						30.380.814,32		

RESPONSABILE DI SERVIZIO: 87000 - SETTORE ENTRATE, TRIBUTI, STAZIONE UNICA APPALTANTE E PARTECIPAZIONI

MISSIONE PROGRAMMA TITOLO MACROAGGR.	DENOMINAZIONE	PIANO FINANZIARIO (IV Liv.)	RESIDUI PRESUNTI AL TERMINE DELL'ESERCIZIO PRECEDENTE QUELLO CUI SI RIFERISCE IL BILANCIO		PREVISIONI DEFINITIVE DELL'ANNO PRECEDENTE QUELLO CUI SI RIFERISCE IL BILANCIO	PREVISIONI DEL BILANCIO PLURIENNALE			
						Previsioni dell'anno cui si riferisce il bilancio	Previsioni dell'anno 2026	Previsioni dell'anno 2027	
CAPITOLO									
MISSIONE 1: Servizi istituzionali, generali e di gestione									
PROGRAMMA 3: Gestione economica, finanziaria, programmazione e provveditorato									
TITOLO 1: Spese correnti									
MACROAGGREGATO 3: Acquisto di beni e servizi									
1 3 1 3	SOCIETA' PARTECIPATE: SERVIZI TECNICI DI SUPPORTO	U.1.03.02.11.000	60.971,85	competenza	80.000,00	40.000,00	40.000,00	40.000,00	40.000,00
10103350	AL SERVIZIO			di cui già imp.		0,00	0,00	0,00	0,00
	Resp. proc.: 87010 - S.O. GESTIONE PARTECIPAZIONI			di cui F.P.V.	0,00	0,00	0,00	0,00	0,00
				cassa		8.146,33			
Totale MACROAGGREGATO 3 - Acquisto di beni e servizi			60.971,85	competenza	80.000,00	40.000,00	40.000,00	40.000,00	40.000,00
				di cui già imp.		0,00	0,00	0,00	0,00
				di cui F.P.V.	0,00	0,00	0,00	0,00	0,00
				cassa		8.146,33			
MACROAGGREGATO 4: Trasferimenti correnti									
1 3 1 4	SETTORE TRIBUTI: CONGUAGLIO FINALE RISORSE COVID	U.1.04.01.01.000	0,00	competenza	45.202,50	45.202,50	0,00	0,00	0,00
10103509	Resp. proc.: 87020 - S.O. TRIBUTI ED ENTRATE			di cui già imp.		0,00	0,00	0,00	0,00
				di cui F.P.V.	0,00	0,00	0,00	0,00	0,00
				cassa		45.202,50			
Totale MACROAGGREGATO 4 - Trasferimenti correnti			100.000,00	competenza	345.202,50	45.202,50	0,00	0,00	0,00
				di cui già imp.		0,00	0,00	0,00	0,00
				di cui F.P.V.	0,00	0,00	0,00	0,00	0,00
				cassa		145.202,50			
Totale TITOLO 1 - Spese correnti			160.971,85	competenza	425.202,50	85.202,50	40.000,00	40.000,00	40.000,00
				di cui già imp.		0,00	0,00	0,00	0,00
				di cui F.P.V.	0,00	0,00	0,00	0,00	0,00
				cassa		153.348,83			
Totale PROGRAMMA 3 - Gestione economica, finanziaria, programmazione e provveditorato			160.971,85	competenza	425.202,50	85.202,50	40.000,00	40.000,00	40.000,00
				di cui già imp.		0,00	0,00	0,00	0,00
				di cui F.P.V.	0,00	0,00	0,00	0,00	0,00
				cassa		153.348,83			
PROGRAMMA 4: Gestione delle entrate tributarie e servizi fiscali									
TITOLO 1: Spese correnti									
MACROAGGREGATO 3: Acquisto di beni e servizi									
1 4 1 3	TRIBUTI E ENTRATE: ACQUISTO MATERIALE DI CONSUMO	U.1.03.01.02.000	0,00	competenza	1.000,00	5.000,00	5.000,00	5.000,00	5.000,00
10104105	E PICCOLE ATTREZZATURE			di cui già imp.		0,00	0,00	0,00	0,00
	Resp. proc.: 87020 - S.O. TRIBUTI ED ENTRATE			di cui F.P.V.	0,00	0,00	0,00	0,00	0,00
				cassa		325,33			

RESPONSABILE DI SERVIZIO: 87000 - SETTORE ENTRATE, TRIBUTI, STAZIONE UNICA APPALTANTE E PARTECIPAZIONI (segue)

MISSIONE PROGRAMMA TITOLO MACROAGGR.	DENOMINAZIONE	PIANO FINANZIARIO (IV Liv.)	RESIDUI PRESUNTI AL TERMINE DELL'ESERCIZIO PRECEDENTE QUELLO CUI SI RIFERISCE IL BILANCIO		PREVISIONI DEFINITIVE DELL'ANNO PRECEDENTE QUELLO CUI SI RIFERISCE IL BILANCIO	PREVISIONI DEL BILANCIO PLURIENNALE		
						Previsioni dell'anno cui si riferisce il bilancio	Previsioni dell'anno 2026	Previsioni dell'anno 2027
CAPITOLO								
1 4 1 3 10104110	TRIBUTI E ENTRATE: SPESE PER RISCOSSIONE TRIBUTI ED ALTRE ENTRATE COMUNALI Resp. proc.: 87020 - S.O. TRIBUTI ED ENTRATE	U.1.03.02.03.000	1.763.015,51	competenza di cui già imp. di cui F.P.V. cassa	5.200.000,00 0,00 4.659.820,86	4.500.000,00 4.166.094,05 0,00 4.659.820,86	4.450.000,00 4.166.094,05 0,00 4.450.000,00	4.250.000,00 1.061.110,50 0,00 4.250.000,00
1 4 1 3 10104115	TRIBUTI ED ENTRATE: SPESE RISCOSSIONE, NOTIFICA E PROCEDURE ESECUTIVE Resp. proc.: 87020 - S.O. TRIBUTI ED ENTRATE	U.1.03.02.16.000	586.807,60	competenza di cui già imp. di cui F.P.V. cassa	1.200.000,00 0,00 754.430,69	1.200.000,00 1.200.000,00 0,00 754.430,69	1.200.000,00 0,00 0,00 1.200.000,00	1.200.000,00 0,00 0,00 1.200.000,00
1 4 1 3 10104140	PRESTAZIONI DI SERVIZIO RELATIVE AL NUOVO ARREDO URBANO E STRADALE RIL.IVA (VEDI CAP E 03103031) Resp. proc.: 87020 - S.O. TRIBUTI ED ENTRATE	U.1.03.02.13.000	0,00	competenza di cui già imp. di cui F.P.V. cassa	205.000,00 0,00 205.000,00	205.000,00 0,00 0,00 205.000,00	205.000,00 0,00 0,00 205.000,00	205.000,00 0,00 0,00 205.000,00
1 4 1 3 10104160	TRIBUTI E ENTRATE: SPESE PER RISCOSSIONE TARI Resp. proc.: 87020 - S.O. TRIBUTI ED ENTRATE	U.1.03.02.15.000	1.493.953,27	competenza di cui già imp. di cui F.P.V. cassa	0,00 0,00 701.142,05	0,00 0,00 0,00 701.142,05	0,00 0,00 0,00 701.142,05	0,00 0,00 0,00 701.142,05
1 4 1 3 10104170	TRIBUTI E ENTRATE: SPESE PER LITI, ATTI E SPESE DI FUNZIONAMENTO DI SERVIZIO Resp. proc.: 87020 - S.O. TRIBUTI ED ENTRATE	U.1.03.02.16.000	85.496,63	competenza di cui già imp. di cui F.P.V. cassa	156.405,63 0,00 3.995,59	150.000,00 12.541,60 0,00 3.995,59	150.000,00 12.541,60 0,00 150.000,00	150.000,00 0,00 0,00 150.000,00
Totale MACROAGGREGATO 3 - Acquisto di beni e servizi			3.929.273,01	competenza di cui già imp. di cui F.P.V. cassa	6.762.405,63 0,00 6.324.714,52	6.060.000,00 5.378.635,65 0,00 6.324.714,52	6.010.000,00 4.178.635,65 0,00 6.010.000,00	5.810.000,00 1.061.110,50 0,00 5.810.000,00
MACROAGGREGATO 4: Trasferimenti correnti								
1 4 1 4 10104185	TRASFERIMENTO AL GESTORE DEI PROVENTI DEL CICLO RIFIUTI URBANI Resp. proc.: 87020 - S.O. TRIBUTI ED ENTRATE	U.1.04.03.02.000	1.374.654,86	competenza di cui già imp. di cui F.P.V. cassa	1.375.000,00 0,00 1.050.000,00	1.050.000,00 0,00 0,00 1.050.000,00	750.000,00 0,00 0,00 750.000,00	750.000,00 0,00 0,00 750.000,00
1 4 1 4 10104195	TRIBUTI ED ENTRATE: CONTRIBUTO IMU SPETTANTE ALL'IFEL Resp. proc.: 87020 - S.O. TRIBUTI ED ENTRATE	U.1.04.01.01.000	22.711,41	competenza di cui già imp. di cui F.P.V. cassa	42.000,00 0,00 36.388,83	42.000,00 0,00 0,00 36.388,83	42.000,00 0,00 0,00 42.000,00	42.000,00 0,00 0,00 42.000,00
Totale MACROAGGREGATO 4 - Trasferimenti correnti			1.397.366,27	competenza di cui già imp. di cui F.P.V. cassa	1.417.000,00 0,00 1.086.388,83	1.092.000,00 0,00 0,00 1.086.388,83	792.000,00 0,00 0,00 792.000,00	792.000,00 0,00 0,00 792.000,00
MACROAGGREGATO 9: Rimborsi e poste correttive delle entrate								

RESPONSABILE DI SERVIZIO: 87000 - SETTORE ENTRATE, TRIBUTI, STAZIONE UNICA APPALTANTE E PARTECIPAZIONI (segue)

MISSIONE PROGRAMMA TITOLO MACROAGGR.	CAPITOLO	DENOMINAZIONE	PIANO FINANZIARIO (IV Liv.)	RESIDUI PRESUNTI AL TERMINE DELL'ESERCIZIO PRECEDENTE QUELLO CUI SI RIFERISCE IL BILANCIO		PREVISIONI DEFINITIVE DELL'ANNO PRECEDENTE QUELLO CUI SI RIFERISCE IL BILANCIO	PREVISIONI DEL BILANCIO PLURIENNALE		
							Previsioni dell'anno cui si riferisce il bilancio	Previsioni dell'anno 2026	Previsioni dell'anno 2027
1 4 1 9	10104200	TRIBUTI E ENTRATE: SGRAVI, RIMBORSI DI QUOTE INDEBITE ED INESIGIBILI Resp. proc.: 87020 - S.O. TRIBUTI ED ENTRATE	U.1.09.02.01.000	94.954,56	competenza di cui già imp. di cui F.P.V. cassa	768.226,00 0,00 0,00	250.000,00 0,00 0,00	300.000,00 0,00 0,00	50.000,00 0,00 0,00
1 4 1 9	10104215	RIMBORSO SOMME VERSATE IN ECCESSO DA AMMINISTRAZIONI CENTRALI Resp. proc.: 87000 - SETTORE ENTRATE, TRIBUTI, STAZIONE UNICA APPALTANTE E PARTECIPAZIONI	U.1.09.99.01.000	1.271.589,03	competenza di cui già imp. di cui F.P.V. cassa	0,00 0,00 0,00	0,00 0,00 0,00	0,00 0,00 0,00	0,00 0,00 0,00
Totale MACROAGGREGATO 9 - Rimborsi e poste correttive delle entrate				1.366.543,59	competenza di cui già imp. di cui F.P.V. cassa	768.226,00 0,00 0,00	250.000,00 0,00 0,00	300.000,00 0,00 0,00	50.000,00 0,00 0,00
Totale TITOLO 1 - Spese correnti				6.693.182,87	competenza di cui già imp. di cui F.P.V. cassa	8.947.631,63 5.378.635,65 0,00	7.402.000,00 5.378.635,65 0,00	7.102.000,00 4.178.635,65 0,00	6.652.000,00 1.061.110,50 0,00
Totale PROGRAMMA 4 - Gestione delle entrate tributarie e servizi fiscali				6.693.182,87	competenza di cui già imp. di cui F.P.V. cassa	8.947.631,63 5.378.635,65 0,00	7.402.000,00 5.378.635,65 0,00	7.102.000,00 4.178.635,65 0,00	6.652.000,00 1.061.110,50 0,00
PROGRAMMA 11:		Altri servizi generali							
TITOLO 1:		Spese correnti							
MACROAGGREGATO 2:		Imposte e tasse a carico dell'ente							
1 11 1 2	10111200	CONTRATTI E GARE: IMPOSTA DI REGISTRO Resp. proc.: 87030 - S.O. STAZIONE UNICA APPALTANTE	U.1.02.01.02.000	1.746,13	competenza di cui già imp. di cui F.P.V. cassa	3.000,00 0,00 0,00	3.000,00 0,00 0,00	3.000,00 0,00 0,00	3.000,00 0,00 0,00
Totale MACROAGGREGATO 2 - Imposte e tasse a carico dell'ente				1.746,13	competenza di cui già imp. di cui F.P.V. cassa	3.000,00 0,00 0,00	3.000,00 0,00 0,00	3.000,00 0,00 0,00	3.000,00 0,00 0,00
MACROAGGREGATO 3:		Acquisto di beni e servizi							
1 11 1 3	10111360	CONTRATTI E GARE: SPESE PER PUBBLICAZIONI Resp. proc.: 87030 - S.O. STAZIONE UNICA APPALTANTE	U.1.03.02.16.000	15.291,25	competenza di cui già imp. di cui F.P.V. cassa	15.000,00 7.000,00 0,00	15.000,00 7.000,00 0,00	15.000,00 0,00 0,00	15.000,00 0,00 0,00
Totale MACROAGGREGATO 3 - Acquisto di beni e servizi				15.291,25	competenza di cui già imp. di cui F.P.V. cassa	15.000,00 7.000,00 0,00	15.000,00 7.000,00 0,00	15.000,00 0,00 0,00	15.000,00 0,00 0,00

RESPONSABILE DI SERVIZIO: 87000 - SETTORE ENTRATE, TRIBUTI, STAZIONE UNICA APPALTANTE E PARTECIPAZIONI (segue)

MISSIONE PROGRAMMA TITOLO MACROAGGR.	DENOMINAZIONE	PIANO FINANZIARIO (IV Liv.)	RESIDUI PRESUNTI AL TERMINE DELL'ESERCIZIO PRECEDENTE QUELLO CUI SI RIFERISCE IL BILANCIO		PREVISIONI DEFINITIVE DELL'ANNO PRECEDENTE QUELLO CUI SI RIFERISCE IL BILANCIO	PREVISIONI DEL BILANCIO PLURIENNALE		
						Previsioni dell'anno cui si riferisce il bilancio	Previsioni dell'anno 2026	Previsioni dell'anno 2027
CAPITOLO								
MACROAGGREGATO 4: Trasferimenti correnti								
1 11 1 4	STAZIONE UNICA APPALTANTE: CONTRIBUTI ANAC	U.1.04.01.01.010	17.710,00	competenza	35.000,00	20.000,00	20.000,00	20.000,00
10111565	Resp. proc.: 87030 - S.O. STAZIONE UNICA APPALTANTE			di cui già imp.		20.000,00	20.000,00	0,00
				di cui F.P.V.	0,00	0,00	0,00	0,00
				cassa		0,00		
Totale MACROAGGREGATO 4 - Trasferimenti correnti			17.710,00	competenza	35.000,00	20.000,00	20.000,00	20.000,00
				di cui già imp.		20.000,00	20.000,00	0,00
				di cui F.P.V.	0,00	0,00	0,00	0,00
				cassa		0,00		0,00
Totale TITOLO 1 - Spese correnti			34.747,38	competenza	53.000,00	38.000,00	38.000,00	38.000,00
				di cui già imp.		27.000,00	20.000,00	0,00
				di cui F.P.V.	0,00	0,00	0,00	0,00
				cassa		14.720,60		
Totale PROGRAMMA 11 - Altri servizi generali			34.747,38	competenza	53.000,00	38.000,00	38.000,00	38.000,00
				di cui già imp.		27.000,00	20.000,00	0,00
				di cui F.P.V.	0,00	0,00	0,00	0,00
				cassa		14.720,60		
Totale MISSIONE 1 - Servizi istituzionali, generali e di gestione			6.888.902,10	competenza	9.425.834,13	7.525.202,50	7.180.000,00	6.730.000,00
				di cui già imp.		5.405.635,65	4.198.635,65	1.061.110,50
				di cui F.P.V.	0,00	0,00	0,00	0,00
				cassa		7.906.824,82		
MISSIONE 9: Sviluppo sostenibile e tutela del territorio e dell'ambiente								
PROGRAMMA 3: Rifiuti								
TITOLO 1: Spese correnti								
MACROAGGREGATO 3: Acquisto di beni e servizi								
9 3 1 3	TRASFERIMENTO ALLA PROVINCIA DI PARMA DEL TRIBUTO	U.1.03.02.15.000	34.391,49	competenza	0,00	0,00	0,00	0,00
10903081	AMBIENTALE PROVINCIALE - TARI			di cui già imp.		0,00	0,00	0,00
	Resp. proc.: 87020 - S.O. TRIBUTI ED ENTRATE			di cui F.P.V.	0,00	0,00	0,00	0,00
				cassa		34.390,99		
Totale MACROAGGREGATO 3 - Acquisto di beni e servizi			34.391,49	competenza	0,00	0,00	0,00	0,00
				di cui già imp.		0,00	0,00	0,00
				di cui F.P.V.	0,00	0,00	0,00	0,00
				cassa		34.390,99		
Totale TITOLO 1 - Spese correnti			34.391,49	competenza	0,00	0,00	0,00	0,00
				di cui già imp.		0,00	0,00	0,00
				di cui F.P.V.	0,00	0,00	0,00	0,00
				cassa		34.390,99		

RESPONSABILE DI SERVIZIO: 87000 - SETTORE ENTRATE, TRIBUTI, STAZIONE UNICA APPALTANTE E PARTECIPAZIONI (segue)

MISSIONE PROGRAMMA TITOLO MACROAGGR.	DENOMINAZIONE	PIANO FINANZIARIO (IV Liv.)	RESIDUI PRESUNTI AL TERMINE DELL'ESERCIZIO PRECEDENTE QUELLO CUI SI RIFERISCE IL BILANCIO		PREVISIONI DEFINITIVE DELL'ANNO PRECEDENTE QUELLO CUI SI RIFERISCE IL BILANCIO	PREVISIONI DEL BILANCIO PLURIENNALE		
						Previsioni dell'anno cui si riferisce il bilancio	Previsioni dell'anno 2026	Previsioni dell'anno 2027
CAPITOLO								
Totale PROGRAMMA 3 - Rifiuti			34.391,49	competenza di cui già imp. di cui F.P.V. cassa	0,00 0,00 0,00 34.390,99	0,00 0,00 0,00 0,00	0,00 0,00 0,00 0,00	0,00 0,00 0,00 0,00
Totale MISSIONE 9 - Sviluppo sostenibile e tutela del territorio e dell'ambiente			34.391,49	competenza di cui già imp. di cui F.P.V. cassa	0,00 0,00 0,00 34.390,99	0,00 0,00 0,00 0,00	0,00 0,00 0,00 0,00	0,00 0,00 0,00 0,00
MISSIONE 99: Servizi per conto terzi								
PROGRAMMA 1: Servizi per conto terzi e Partite di giro								
TITOLO 7: Spese per conto terzi e partite di giro								
MACROAGGREGATO 1: Uscite per partite di giro								
99 1 7 1	TRIBUTI ED ENTRATE: RESTITUZIONE SOMME VERSATE	U.7.01.99.99.000	406.287,34	competenza di cui già imp. di cui F.P.V. cassa	300.000,00 0,00 300.000,00	300.000,00 300.000,00 0,00 300.000,00	300.000,00 300.000,00 0,00 0,00	300.000,00 0,00 0,00 0,00
79901955	ERRONEAMENTE Resp. proc.: 87020 - S.O. TRIBUTI ED ENTRATE							
Totale MACROAGGREGATO 1 - Uscite per partite di giro			406.287,34	competenza di cui già imp. di cui F.P.V. cassa	300.000,00 300.000,00 0,00 300.000,00	300.000,00 300.000,00 0,00 0,00	300.000,00 300.000,00 0,00 0,00	300.000,00 0,00 0,00 0,00
MACROAGGREGATO 2: Uscite per conto terzi								
99 1 7 2	SPESE ANTICIPATE DAL COMUNE PER C/ALTRI ENTI, IMPIEGATI, ECC. - DIVERSI	U.7.02.01.02.000	79.008,00	competenza di cui già imp. di cui F.P.V. cassa	450.000,00 0,00 450.000,00	450.000,00 49.907,00 0,00 450.000,00	450.000,00 0,00 0,00 0,00	450.000,00 0,00 0,00 0,00
79901630	Resp. proc.: 87000 - SETTORE ENTRATE, TRIBUTI, STAZIONE UNICA APPALTANTE E PARTECIPAZIONI							
99 1 7 2	TRASFERIMENTO ALLA PROVINCIA DI PARMA DEL TRIBUTO AMBIENTALE PROVINCIALE - TARI	U.7.02.05.01.000	683.190,51	competenza di cui già imp. di cui F.P.V. cassa	100.000,00 0,00 100.000,00	100.000,00 0,00 0,00 100.000,00	100.000,00 0,00 0,00 0,00	100.000,00 0,00 0,00 0,00
79901700	Resp. proc.: 87020 - S.O. TRIBUTI ED ENTRATE							
99 1 7 2	RESTITUZIONE DEPOSITI CAUZIONE DI TERZI (Stazione unica appaltante)	U.7.02.04.02.000	3.417,34	competenza di cui già imp. di cui F.P.V. cassa	40.000,00 0,00 40.000,00	40.000,00 0,00 0,00 40.000,00	40.000,00 0,00 0,00 0,00	40.000,00 0,00 0,00 0,00
79901800	Resp. proc.: 87030 - S.O. STAZIONE UNICA APPALTANTE							
Totale MACROAGGREGATO 2 - Uscite per conto terzi			765.615,85	competenza di cui già imp. di cui F.P.V. cassa	590.000,00 49.907,00 0,00 590.000,00	590.000,00 49.907,00 0,00 0,00	590.000,00 0,00 0,00 0,00	590.000,00 0,00 0,00 0,00

RESPONSABILE DI SERVIZIO: 87000 - SETTORE ENTRATE, TRIBUTI, STAZIONE UNICA APPALTANTE E PARTECIPAZIONI (segue)

MISSIONE PROGRAMMA TITOLO MACROAGGR.	DENOMINAZIONE	PIANO FINANZIARIO (IV Liv.)	RESIDUI PRESUNTI AL TERMINE DELL'ESERCIZIO PRECEDENTE QUELLO CUI SI RIFERISCE IL BILANCIO	PREVISIONI DEFINITIVE DELL'ANNO PRECEDENTE QUELLO CUI SI RIFERISCE IL BILANCIO	PREVISIONI DEL BILANCIO PLURIENNALE			
					Previsioni dell'anno cui si riferisce il bilancio	Previsioni dell'anno 2026	Previsioni dell'anno 2027	
CAPITOLO								
	Totale TITOLO 7 - Spese per conto terzi e partite di giro		1.171.903,19	competenza di cui già imp. di cui F.P.V. cassa	890.000,00 0,00 890.000,00	890.000,00 349.907,00 0,00 890.000,00	890.000,00 300.000,00 0,00 890.000,00	890.000,00 0,00 0,00 0,00
	Totale PROGRAMMA 1 - Servizi per conto terzi e Partite di giro		1.171.903,19	competenza di cui già imp. di cui F.P.V. cassa	890.000,00 0,00 890.000,00	890.000,00 349.907,00 0,00 890.000,00	890.000,00 300.000,00 0,00 890.000,00	890.000,00 0,00 0,00 0,00
	Totale MISSIONE 99 - Servizi per conto terzi		1.171.903,19	competenza di cui già imp. di cui F.P.V. cassa	890.000,00 0,00 890.000,00	890.000,00 349.907,00 0,00 890.000,00	890.000,00 300.000,00 0,00 890.000,00	890.000,00 0,00 0,00 0,00
	Totale RESPONSABILE DI SERVIZIO: 87000 - SETTORE ENTRATE, TRIBUTI, STAZIONE UNICA APPALTANTE E PARTECIPAZIONI		8.095.196,78	competenza di cui già imp. di cui F.P.V. cassa	10.315.834,13 0,00 8.831.215,81	8.415.202,50 5.755.542,65 0,00 8.831.215,81	8.070.000,00 4.498.635,65 0,00 8.070.000,00	7.620.000,00 1.061.110,50 0,00 7.620.000,00

RESPONSABILE DI SERVIZIO: 88000 - SETTORE CITTADINANZA ATTIVA E SERVIZI AL CITTADINO

MISSIONE PROGRAMMA TITOLO MACROAGGR.	DENOMINAZIONE	PIANO FINANZIARIO (IV Liv.)	RESIDUI PRESUNTI AL TERMINE DELL'ESERCIZIO PRECEDENTE QUELLO CUI SI RIFERISCE IL BILANCIO		PREVISIONI DEFINITIVE DELL'ANNO PRECEDENTE QUELLO CUI SI RIFERISCE IL BILANCIO	PREVISIONI DEL BILANCIO PLURIENNALE			
						Previsioni dell'anno cui si riferisce il bilancio	Previsioni dell'anno 2026	Previsioni dell'anno 2027	
CAPITOLO									
MISSIONE 1:	 SERVIZI istituzionali, generali e di gestione								
PROGRAMMA 7:	 Elezioni e consultazioni popolari - Anagrafe e stato civile								
TITOLO 1:	 Spese correnti								
MACROAGGREGATO 3:	 Acquisto di beni e servizi								
1 7 1 3	SERVIZI DEMOGRAFICI :SPESE PER LA TENUTA	U.1.03.01.02.000	49.686,42	competenza	65.084,80	20.000,00	20.000,00	20.000,00	20.000,00
10107150	DELL'ANAGRAFE DELLA POPOLAZIONE E PER IL SERVIZIO			di cui già imp.		0,00	0,00	0,00	0,00
	DELLO STATO CIVILE			di cui F.P.V.	0,00	0,00	0,00	0,00	0,00
	Resp. proc.: 88020 - S.O. SERVIZI DEMOGRAFICI ED URP			cassa		19.425,16			
1 7 1 3	PNC - PROGRAMMA A.1.1 "SERVIZI DIGITALI E ESPERIENZA	U.1.03.01.02.000	0,00	competenza	12.346,40	0,00	0,00	0,00	0,00
10107151	DEI CITTADINI" SPESE PER LA TENUTA DELL'ANAGRAFE			di cui già imp.		0,00	0,00	0,00	0,00
	DELLA POPOLAZIONE E PER IL SERVIZIO DELLO STATO			di cui F.P.V.	0,00	0,00	0,00	0,00	0,00
	CIVILE (VEDI CAP 02101110)			cassa		0,00			
	Resp. proc.: 88020 - S.O. SERVIZI DEMOGRAFICI ED URP								
1 7 1 3	SERVIZI DEMOGRAFICI: QUOTE ASSOCIATIVE	U.1.03.02.99.000	0,00	competenza	5.500,00	5.500,00	5.500,00	5.500,00	5.500,00
10107310	Resp. proc.: 88020 - S.O. SERVIZI DEMOGRAFICI ED URP			di cui già imp.		0,00	0,00	0,00	0,00
				di cui F.P.V.	0,00	0,00	0,00	0,00	0,00
				cassa		5.166,67			
	Totale MACROAGGREGATO 3 - Acquisto di beni e servizi		49.686,42	competenza	82.931,20	25.500,00	25.500,00	25.500,00	25.500,00
				di cui già imp.		0,00	0,00	0,00	0,00
				di cui F.P.V.	0,00	0,00	0,00	0,00	0,00
				cassa		24.591,83			
MACROAGGREGATO 4:	 Trasferimenti correnti								
1 7 1 4	SERVIZI DEMOGRAFICI: VERSAMENTI PER DIRITTI C.I.E.	U.1.04.01.01.000	94.841,13	competenza	520.490,00	503.700,00	503.700,00	503.700,00	503.700,00
10107320	(CARTA IDENTITA ELETTRONICA)			di cui già imp.		0,00	0,00	0,00	0,00
	Resp. proc.: 88020 - S.O. SERVIZI DEMOGRAFICI ED URP			di cui F.P.V.	0,00	0,00	0,00	0,00	0,00
				cassa		424.218,68			
	Totale MACROAGGREGATO 4 - Trasferimenti correnti		94.841,13	competenza	520.490,00	503.700,00	503.700,00	503.700,00	503.700,00
				di cui già imp.		0,00	0,00	0,00	0,00
				di cui F.P.V.	0,00	0,00	0,00	0,00	0,00
				cassa		424.218,68			
MACROAGGREGATO 9:	 Rimborsi e poste correttive delle entrate								
1 7 1 9	SERVIZI DEMOGRAFICI: RIMBORSI A UTENTI	U.1.09.99.04.000	1.922,00	competenza	4.000,00	1.000,00	1.000,00	1.000,00	1.000,00
10107306	Resp. proc.: 88020 - S.O. SERVIZI DEMOGRAFICI ED URP			di cui già imp.		0,00	0,00	0,00	0,00
				di cui F.P.V.	0,00	0,00	0,00	0,00	0,00
				cassa		233,33			
	Totale MACROAGGREGATO 9 - Rimborsi e poste correttive delle entrate		1.922,00	competenza	4.000,00	1.000,00	1.000,00	1.000,00	1.000,00
				di cui già imp.		0,00	0,00	0,00	0,00
				di cui F.P.V.	0,00	0,00	0,00	0,00	0,00
				cassa		233,33			

RESPONSABILE DI SERVIZIO: 88000 - SETTORE CITTADINANZA ATTIVA E SERVIZI AL CITTADINO (segue)

MISSIONE PROGRAMMA TITOLO MACROAGGR.	DENOMINAZIONE	PIANO FINANZIARIO (IV Liv.)	RESIDUI PRESUNTI AL TERMINE DELL'ESERCIZIO PRECEDENTE QUELLO CUI SI RIFERISCE IL BILANCIO	PREVISIONI DEFINITIVE DELL'ANNO PRECEDENTE QUELLO CUI SI RIFERISCE IL BILANCIO	PREVISIONI DEL BILANCIO PLURIENNALE			
					Previsioni dell'anno cui si riferisce il bilancio	Previsioni dell'anno 2026	Previsioni dell'anno 2027	
CAPITOLO								
Totale TITOLO 1 - Spese correnti			146.449,55	competenza di cui già imp. di cui F.P.V. cassa	607.421,20 0,00 0,00 449.043,84	530.200,00 0,00 0,00 449.043,84	530.200,00 0,00 0,00 449.043,84	530.200,00 0,00 0,00 449.043,84
Totale PROGRAMMA 7 - Elezioni e consultazioni popolari - Anagrafe e stato civile			146.449,55	competenza di cui già imp. di cui F.P.V. cassa	607.421,20 0,00 0,00 449.043,84	530.200,00 0,00 0,00 449.043,84	530.200,00 0,00 0,00 449.043,84	530.200,00 0,00 0,00 449.043,84
PROGRAMMA 10: Risorse umane								
TITOLO 1: Spese correnti								
MACROAGGREGATO 3: Acquisto di beni e servizi								
1 10 1 3	PARTECIPAZIONE E TERZO SETTORE: INCARICHI	U.1.03.02.12.000	1.750,00	competenza	0,00	0,00	0,00	0,00
10110340	OCCASIONALI DIPENDENTI Resp. proc.: 88040 - S.O. CITTADINANZA ATTIVA, PARTECIPAZIONE E INTERCULTURA			di cui già imp. di cui F.P.V. cassa	0,00 0,00 1.750,00	0,00 0,00 1.750,00	0,00 0,00 1.750,00	0,00 0,00 1.750,00
Totale MACROAGGREGATO 3 - Acquisto di beni e servizi			1.750,00	competenza di cui già imp. di cui F.P.V. cassa	0,00 0,00 0,00 1.750,00	0,00 0,00 0,00 1.750,00	0,00 0,00 0,00 1.750,00	0,00 0,00 0,00 1.750,00
Totale TITOLO 1 - Spese correnti			1.750,00	competenza di cui già imp. di cui F.P.V. cassa	0,00 0,00 0,00 1.750,00	0,00 0,00 0,00 1.750,00	0,00 0,00 0,00 1.750,00	0,00 0,00 0,00 1.750,00
Totale PROGRAMMA 10 - Risorse umane			1.750,00	competenza di cui già imp. di cui F.P.V. cassa	0,00 0,00 0,00 1.750,00	0,00 0,00 0,00 1.750,00	0,00 0,00 0,00 1.750,00	0,00 0,00 0,00 1.750,00
PROGRAMMA 11: Altri servizi generali								
TITOLO 1: Spese correnti								
MACROAGGREGATO 3: Acquisto di beni e servizi								
1 11 1 3	SETTORE SERVIZI AL CITTADINO: GESTIONE SERVIZI DI FRONT OFFICE	U.1.03.02.15.000	394.541,56	competenza	1.196.920,00	1.253.300,00	1.253.300,00	1.253.300,00
10111350	Resp. proc.: 88020 - S.O. SERVIZI DEMOGRAFICI ED URP			di cui già imp. di cui F.P.V. cassa	202.326,84 0,00 1.120.843,50	202.326,84 0,00 1.120.843,50	0,00 0,00 1.120.843,50	0,00 0,00 1.120.843,50
Totale MACROAGGREGATO 3 - Acquisto di beni e servizi			394.541,56	competenza di cui già imp. di cui F.P.V. cassa	1.196.920,00 202.326,84 0,00 1.120.843,50	1.253.300,00 202.326,84 0,00 1.120.843,50	1.253.300,00 0,00 0,00 1.120.843,50	1.253.300,00 0,00 0,00 1.120.843,50

RESPONSABILE DI SERVIZIO: 88000 - SETTORE CITTADINANZA ATTIVA E SERVIZI AL CITTADINO (segue)

MISSIONE PROGRAMMA TITOLO MACROAGGR.	DENOMINAZIONE	PIANO FINANZIARIO (IV Liv.)	RESIDUI PRESUNTI AL TERMINE DELL'ESERCIZIO PRECEDENTE QUELLO CUI SI RIFERISCE IL BILANCIO		PREVISIONI DEFINITIVE DELL'ANNO PRECEDENTE QUELLO CUI SI RIFERISCE IL BILANCIO	PREVISIONI DEL BILANCIO PLURIENNALE		
						Previsioni dell'anno cui si riferisce il bilancio	Previsioni dell'anno 2026	Previsioni dell'anno 2027
CAPITOLO								
Totale TITOLO 1 - Spese correnti			394.541,56	competenza	1.196.920,00	1.253.300,00	1.253.300,00	1.253.300,00
				di cui già imp.		202.326,84	0,00	0,00
				di cui F.P.V.	0,00	0,00	0,00	0,00
				cassa		1.120.843,50		
Totale PROGRAMMA 11 - Altri servizi generali			394.541,56	competenza	1.196.920,00	1.253.300,00	1.253.300,00	1.253.300,00
				di cui già imp.		202.326,84	0,00	0,00
				di cui F.P.V.	0,00	0,00	0,00	0,00
				cassa		1.120.843,50		
Totale MISSIONE 1 - Servizi istituzionali, generali e di gestione			542.741,11	competenza	1.804.341,20	1.783.500,00	1.783.500,00	1.783.500,00
				di cui già imp.		202.326,84	0,00	0,00
				di cui F.P.V.	0,00	0,00	0,00	0,00
				cassa		1.571.637,34		
MISSIONE 12:	Diritti sociali, politiche sociali e famiglia							
PROGRAMMA 8:	Cooperazione e associazionismo							
TITOLO 1:	Spese correnti							
MACROAGGREGATO 2:	Imposte e tasse a carico dell'ente							
12 8 1 2	PARTECIPAZIONE E TERZO SETTORE: IRAP OCCASIONALI	U.1.02.01.01.000	675,75	competenza	0,00	0,00	0,00	0,00
11208050	Resp. proc.: 88040 - S.O. CITTADINANZA ATTIVA, PARTECIPAZIONE E INTERCULTURA			di cui già imp.		0,00	0,00	0,00
				di cui F.P.V.	0,00	0,00	0,00	0,00
				cassa		675,75		
Totale MACROAGGREGATO 2 - Imposte e tasse a carico dell'ente			675,75	competenza	0,00	0,00	0,00	0,00
				di cui già imp.		0,00	0,00	0,00
				di cui F.P.V.	0,00	0,00	0,00	0,00
				cassa		675,75		
MACROAGGREGATO 3:	Acquisto di beni e servizi							
12 8 1 3	PARTECIPAZIONE E TERZO SETTORE: PRESTAZIONI DI	U.1.03.02.99.000	27.226,40	competenza	78.000,00	50.000,00	50.000,00	50.000,00
11208060	SERVIZI			di cui già imp.		0,00	0,00	0,00
	Resp. proc.: 88040 - S.O. CITTADINANZA ATTIVA, PARTECIPAZIONE E INTERCULTURA			di cui F.P.V.	0,00	0,00	0,00	0,00
				cassa		27.226,40		
12 8 1 3	PARTECIPAZIONE E TERZO SETTORE: PRESTAZIONI DI	U.1.03.02.99.000	5.495,24	competenza	15.000,00	15.000,00	15.000,00	15.000,00
11208067	SERVIZIO (VEDI CAP 02101574)			di cui già imp.		0,00	0,00	0,00
	Resp. proc.: 88040 - S.O. CITTADINANZA ATTIVA, PARTECIPAZIONE E INTERCULTURA			di cui F.P.V.	0,00	0,00	0,00	0,00
				cassa		5.495,24		
12 8 1 3	PARTECIPAZIONE E TERZO SETTORE: QUOTE	U.1.03.02.99.000	0,00	competenza	4.000,00	4.000,00	4.000,00	4.000,00
11208075	ASSOCIATIVE			di cui già imp.		0,00	0,00	0,00
	Resp. proc.: 88040 - S.O. CITTADINANZA ATTIVA, PARTECIPAZIONE E INTERCULTURA			di cui F.P.V.	0,00	0,00	0,00	0,00
				cassa		4.000,00		

RESPONSABILE DI SERVIZIO: 88000 - SETTORE CITTADINANZA ATTIVA E SERVIZI AL CITTADINO (segue)

MISSIONE PROGRAMMA TITOLO MACROAGGR.	DENOMINAZIONE	PIANO FINANZIARIO (IV Liv.)	RESIDUI PRESUNTI AL TERMINE DELL'ESERCIZIO PRECEDENTE QUELLO CUI SI RIFERISCE IL BILANCIO		PREVISIONI DEFINITIVE DELL'ANNO PRECEDENTE QUELLO CUI SI RIFERISCE IL BILANCIO	PREVISIONI DEL BILANCIO PLURIENNALE			
						Previsioni dell'anno cui si riferisce il bilancio	Previsioni dell'anno 2026	Previsioni dell'anno 2027	
CAPITOLO									
12 8 1 3 1120805	PROGETTI SU INTERCULTURA, PACE E SOLIDARIETA' - PRESTAZIONI DI SERVIZIO (VEDI CAP E. 02101255) Resp. proc.: 88040 - S.O. CITTADINANZA ATTIVA, PARTECIPAZIONE E INTERCULTURA	U.1.03.02.99.000	5.250,00	competenza di cui già imp. di cui F.P.V. cassa	5.250,00 0,00 0,00	10.000,00 0,00 0,00 5.250,00	10.000,00 0,00 0,00 0,00	10.000,00 0,00 0,00 0,00	
Totale MACROAGGREGATO 3 - Acquisto di beni e servizi			37.971,64	competenza di cui già imp. di cui F.P.V. cassa	102.250,00 0,00 0,00 0,00	79.000,00 0,00 0,00 41.971,64	79.000,00 0,00 0,00 0,00	79.000,00 0,00 0,00 0,00	
MACROAGGREGATO 4: Trasferimenti correnti									
12 8 1 4 11208100	PARTECIPAZIONE E TERZO SETTORE: CONTRIBUTI AD ASSOCIAZIONI PER INIZIATIVE IN COLLABORAZIONE Resp. proc.: 88040 - S.O. CITTADINANZA ATTIVA, PARTECIPAZIONE E INTERCULTURA	U.1.04.04.01.000	19.387,38	competenza di cui già imp. di cui F.P.V. cassa	56.500,00 0,00 0,00	25.000,00 10.000,00 0,00 38.178,36	25.000,00 0,00 0,00 0,00	25.000,00 0,00 0,00 0,00	
12 8 1 4 11208105	PARTECIPAZIONE E TERZO SETTORE: CONTRIBUTI AD AMMINISTRAZIONI PUBBLICHE Resp. proc.: 88040 - S.O. CITTADINANZA ATTIVA, PARTECIPAZIONE E INTERCULTURA	U.1.04.01.02.000	0,00	competenza di cui già imp. di cui F.P.V. cassa	3.000,00 0,00 0,00	7.500,00 0,00 0,00 7.500,00	7.500,00 0,00 0,00 0,00	7.500,00 0,00 0,00 0,00	
12 8 1 4 11208110	CONTRIBUTI PER INIZIATIVE E PROGETTI SUL TEMA DELLA PACE E DELLA NON VIOLENZA Resp. proc.: 88040 - S.O. CITTADINANZA ATTIVA, PARTECIPAZIONE E INTERCULTURA	U.1.04.04.01.000	700,00	competenza di cui già imp. di cui F.P.V. cassa	5.300,00 0,00 0,00	5.300,00 0,00 0,00 0,00	5.300,00 0,00 0,00 0,00	5.300,00 0,00 0,00 0,00	
12 8 1 4 11208135	PARTECIPAZIONE E TERZO SETTORE – VANTAGGI ECONOMICI PER EVENTI E INIZIATIVE CON PATROCINIO DELL'ENTE Resp. proc.: 88040 - S.O. CITTADINANZA ATTIVA, PARTECIPAZIONE E INTERCULTURA	U.1.04.04.01.000	7.368,78	competenza di cui già imp. di cui F.P.V. cassa	10.000,00 0,00 0,00	10.000,00 0,00 0,00 2.295,20	10.000,00 0,00 0,00 0,00	10.000,00 0,00 0,00 0,00	
12 8 1 4 11208136	PARTECIPAZIONE E TERZO SETTORE – CONTRIBUTI PER AGEVOLAZIONI TARI Resp. proc.: 88040 - S.O. CITTADINANZA ATTIVA, PARTECIPAZIONE E INTERCULTURA	U.1.04.04.01.000	120.000,00	competenza di cui già imp. di cui F.P.V. cassa	120.000,00 0,00 0,00	0,00 0,00 0,00 120.000,00	0,00 0,00 0,00 0,00	0,00 0,00 0,00 0,00	
12 8 1 4 11208210	PARTECIPAZIONE E TERZO SETTORE: CONTRIBUTI PER PROGETTI DI BILANCIO PARTECIPATIVO - CITTADINANZA ATTIVA Resp. proc.: 88040 - S.O. CITTADINANZA ATTIVA, PARTECIPAZIONE E INTERCULTURA	U.1.04.04.01.000	0,00	competenza di cui già imp. di cui F.P.V. cassa	0,00 0,00 0,00	10.000,00 0,00 0,00 10.000,00	10.000,00 0,00 0,00 0,00	10.000,00 0,00 0,00 0,00	
12 8 1 4 11208216	PROGETTI SU INTERCULTURA, PACE E SOLIDARIETA' - TRASFERIMENTI A ISTITUZIONI SOCIALI PRIVATE (VEDI CAP E. 02101255) Resp. proc.: 88040 - S.O. CITTADINANZA ATTIVA, PARTECIPAZIONE E INTERCULTURA	U.1.04.04.01.000	11.378,32	competenza di cui già imp. di cui F.P.V. cassa	11.375,00 0,00 0,00	10.000,00 0,00 0,00 11.378,32	10.000,00 0,00 0,00 0,00	10.000,00 0,00 0,00 0,00	

RESPONSABILE DI SERVIZIO: 88000 - SETTORE CITTADINANZA ATTIVA E SERVIZI AL CITTADINO (segue)

MISSIONE PROGRAMMA TITOLO MACROAGGR.	DENOMINAZIONE	PIANO FINANZIARIO (IV Liv.)	RESIDUI PRESUNTI AL TERMINE DELL'ESERCIZIO PRECEDENTE QUELLO CUI SI RIFERISCE IL BILANCIO		PREVISIONI DEFINITIVE DELL'ANNO PRECEDENTE QUELLO CUI SI RIFERISCE IL BILANCIO	PREVISIONI DEL BILANCIO PLURIENNALE		
						Previsioni dell'anno cui si riferisce il bilancio	Previsioni dell'anno 2026	Previsioni dell'anno 2027
CAPITOLO								
	Totale MACROAGGREGATO 4 - Trasferimenti correnti		158.834,48	competenza	206.175,00	67.800,00	67.800,00	67.800,00
				di cui già imp.		10.000,00	0,00	0,00
				di cui F.P.V.	0,00	0,00	0,00	0,00
				cassa		189.351,88		
	Totale TITOLO 1 - Spese correnti		197.481,87	competenza	308.425,00	146.800,00	146.800,00	146.800,00
				di cui già imp.		10.000,00	0,00	0,00
				di cui F.P.V.	0,00	0,00	0,00	0,00
				cassa		231.999,27		
	Totale PROGRAMMA 8 - Cooperazione e associazionismo		197.481,87	competenza	308.425,00	146.800,00	146.800,00	146.800,00
				di cui già imp.		10.000,00	0,00	0,00
				di cui F.P.V.	0,00	0,00	0,00	0,00
				cassa		231.999,27		
PROGRAMMA 9:	Servizio necroscopico e cimiteriale							
TITOLO 1:	Spese correnti							
MACROAGGREGATO 3:	Acquisto di beni e servizi							
12 9 1 3	CIMITERI: SPESE DI FUNZIONAMENTO	U.1.03.02.16.000	0,00	competenza	3.000,00	3.000,00	3.000,00	3.000,00
11209140	Resp. proc.: 88020 - S.O. SERVIZI DEMOGRAFICI ED URP			di cui già imp.		0,00	0,00	0,00
				di cui F.P.V.	0,00	0,00	0,00	0,00
				cassa		1.666,67		
	Totale MACROAGGREGATO 3 - Acquisto di beni e servizi		0,00	competenza	3.000,00	3.000,00	3.000,00	3.000,00
				di cui già imp.		0,00	0,00	0,00
				di cui F.P.V.	0,00	0,00	0,00	0,00
				cassa		1.666,67		
MACROAGGREGATO 4:	Trasferimenti correnti							
12 9 1 4	CIMITERI: TRASFERIMENTI A SOCIETA' PARTECIPATE	U.1.04.03.02.000	0,00	competenza	219.357,00	191.525,00	195.193,00	195.193,00
11209145	Resp. proc.: 88020 - S.O. SERVIZI DEMOGRAFICI ED URP			di cui già imp.		0,00	0,00	0,00
				di cui F.P.V.	0,00	0,00	0,00	0,00
				cassa		191.525,00		
	Totale MACROAGGREGATO 4 - Trasferimenti correnti		0,00	competenza	219.357,00	191.525,00	195.193,00	195.193,00
				di cui già imp.		0,00	0,00	0,00
				di cui F.P.V.	0,00	0,00	0,00	0,00
				cassa		191.525,00		
	Totale TITOLO 1 - Spese correnti		0,00	competenza	222.357,00	194.525,00	198.193,00	198.193,00
				di cui già imp.		0,00	0,00	0,00
				di cui F.P.V.	0,00	0,00	0,00	0,00
				cassa		193.191,67		
	Totale PROGRAMMA 9 - Servizio necroscopico e cimiteriale		0,00	competenza	222.357,00	194.525,00	198.193,00	198.193,00
				di cui già imp.		0,00	0,00	0,00
				di cui F.P.V.	0,00	0,00	0,00	0,00
				cassa		193.191,67		

RESPONSABILE DI SERVIZIO: 88000 - SETTORE CITTADINANZA ATTIVA E SERVIZI AL CITTADINO (segue)

MISSIONE PROGRAMMA TITOLO MACROAGGR.	DENOMINAZIONE	PIANO FINANZIARIO (IV Liv.)	RESIDUI PRESUNTI AL TERMINE DELL'ESERCIZIO PRECEDENTE QUELLO CUI SI RIFERISCE IL BILANCIO		PREVISIONI DEFINITIVE DELL'ANNO PRECEDENTE QUELLO CUI SI RIFERISCE IL BILANCIO	PREVISIONI DEL BILANCIO PLURIENNALE		
						Previsioni dell'anno cui si riferisce il bilancio	Previsioni dell'anno 2026	Previsioni dell'anno 2027
CAPITOLO								
	Totale MISSIONE 12 - Diritti sociali, politiche sociali e famiglia		197.481,87	competenza di cui già imp. di cui F.P.V. cassa	530.782,00	341.325,00 10.000,00 0,00 425.190,94	344.993,00 0,00 0,00 0,00	344.993,00 0,00 0,00 0,00
	MISSIONE 14: Sviluppo economico e competitività							
	PROGRAMMA 1: Industria PMI e Artigianato							
	TITOLO 1: Spese correnti							
	MACROAGGREGATO 3: Acquisto di beni e servizi							
14 1 1 3	LABORATORIO APERTO - SPESE PER SERVIZI VARI - CUP	U.1.03.02.99.000	25.000,00	competenza di cui già imp. di cui F.P.V. cassa	75.000,00	0,00 0,00 0,00 25.000,00	0,00 0,00 0,00 0,00	0,00 0,00 0,00 0,00
11401307	I99F18000840006							
	Resp. proc.: 88020 - S.O. SERVIZI DEMOGRAFICI ED URP							
	Totale MACROAGGREGATO 3 - Acquisto di beni e servizi		25.000,00	competenza di cui già imp. di cui F.P.V. cassa	75.000,00	0,00 0,00 0,00 25.000,00	0,00 0,00 0,00 0,00	0,00 0,00 0,00 0,00
	Totale TITOLO 1 - Spese correnti		25.000,00	competenza di cui già imp. di cui F.P.V. cassa	75.000,00	0,00 0,00 0,00 25.000,00	0,00 0,00 0,00 0,00	0,00 0,00 0,00 0,00
	Totale PROGRAMMA 1 - Industria PMI e Artigianato		25.000,00	competenza di cui già imp. di cui F.P.V. cassa	75.000,00	0,00 0,00 0,00 25.000,00	0,00 0,00 0,00 0,00	0,00 0,00 0,00 0,00
	Totale MISSIONE 14 - Sviluppo economico e competitività		25.000,00	competenza di cui già imp. di cui F.P.V. cassa	75.000,00	0,00 0,00 0,00 25.000,00	0,00 0,00 0,00 0,00	0,00 0,00 0,00 0,00
	MISSIONE 99: Servizi per conto terzi							
	PROGRAMMA 1: Servizi per conto terzi e Partite di giro							
	TITOLO 7: Spese per conto terzi e partite di giro							
	MACROAGGREGATO 2: Uscite per conto terzi							
99 1 7 2	BOLLI E ALTRE IMPOSTE SERVIZI DEMOGRAFICI	U.7.02.05.01.000	31.338,68	competenza di cui già imp. di cui F.P.V. cassa	120.000,00	100.000,00 0,00 0,00 100.000,00	100.000,00 0,00 0,00 0,00	100.000,00 0,00 0,00 0,00
79901705	Resp. proc.: 88020 - S.O. SERVIZI DEMOGRAFICI ED URP							
	Totale MACROAGGREGATO 2 - Uscite per conto terzi		31.338,68	competenza di cui già imp. di cui F.P.V. cassa	120.000,00	100.000,00 0,00 0,00 100.000,00	100.000,00 0,00 0,00 0,00	100.000,00 0,00 0,00 0,00

RESPONSABILE DI SERVIZIO: 88000 - SETTORE CITTADINANZA ATTIVA E SERVIZI AL CITTADINO (segue)

MISSIONE PROGRAMMA TITOLO MACROAGGR.	DENOMINAZIONE	PIANO FINANZIARIO (IV Liv.)	RESIDUI PRESUNTI AL TERMINE DELL'ESERCIZIO PRECEDENTE QUELLO CUI SI RIFERISCE IL BILANCIO		PREVISIONI DEFINITIVE DELL'ANNO PRECEDENTE QUELLO CUI SI RIFERISCE IL BILANCIO	PREVISIONI DEL BILANCIO PLURIENNALE		
						Previsioni dell'anno cui si riferisce il bilancio	Previsioni dell'anno 2026	Previsioni dell'anno 2027
CAPITOLO								
	Totale TITOLO 7 - Spese per conto terzi e partite di giro		31.338,68	competenza di cui già imp. di cui F.P.V. cassa	120.000,00 0,00 100.000,00	100.000,00 0,00 100.000,00	100.000,00 0,00 100.000,00	100.000,00 0,00 100.000,00
	Totale PROGRAMMA 1 - Servizi per conto terzi e Partite di giro		31.338,68	competenza di cui già imp. di cui F.P.V. cassa	120.000,00 0,00 100.000,00	100.000,00 0,00 100.000,00	100.000,00 0,00 100.000,00	100.000,00 0,00 100.000,00
	Totale MISSIONE 99 - Servizi per conto terzi		31.338,68	competenza di cui già imp. di cui F.P.V. cassa	120.000,00 0,00 100.000,00	100.000,00 0,00 100.000,00	100.000,00 0,00 100.000,00	100.000,00 0,00 100.000,00
	Totale RESPONSABILE DI SERVIZIO: 88000 - SETTORE CITTADINANZA ATTIVA E SERVIZI AL CITTADINO		796.561,66	competenza di cui già imp. di cui F.P.V. cassa	2.530.123,20 0,00 2.121.828,28	2.224.825,00 212.326,84 0,00	2.228.493,00 0,00 0,00	2.228.493,00 0,00 0,00

RESPONSABILE DI SERVIZIO: 89000 - SETTORE ATTIVITA' PRODUTTIVE E EDILIZIA

MISSIONE PROGRAMMA TITOLO MACROAGGR.	DENOMINAZIONE	PIANO FINANZIARIO (IV Liv.)	RESIDUI PRESUNTI AL TERMINE DELL'ESERCIZIO PRECEDENTE QUELLO CUI SI RIFERISCE IL BILANCIO		PREVISIONI DEFINITIVE DELL'ANNO PRECEDENTE QUELLO CUI SI RIFERISCE IL BILANCIO	PREVISIONI DEL BILANCIO PLURIENNALE		
						Previsioni dell'anno cui si riferisce il bilancio	Previsioni dell'anno 2026	Previsioni dell'anno 2027
CAPITOLO								
MISSIONE 1:	Servizi istituzionali, generali e di gestione							
PROGRAMMA 6:	Ufficio tecnico							
TITOLO 1:	Spese correnti							
MACROAGGREGATO 9:	Rimborsi e poste correttive delle entrate							
1 6 1 9	SERVIZIO EDILIZIA PRIVATA: RIMBORSI SANZIONI E	U.1.09.99.04.000	0,00	competenza	0,00	5.500,00	5.500,00	5.500,00
10106075	TARIFFE A FAMIGLIE			di cui già imp.		0,00	0,00	0,00
	Resp. proc.: 89000 - SETTORE ATTIVITA' PRODUTTIVE E			di cui F.P.V.	0,00	0,00	0,00	0,00
	EDILIZIA			cassa		0,00		
	Totale MACROAGGREGATO 9 - Rimborsi e poste correttive delle entrate		0,00	competenza	0,00	5.500,00	5.500,00	5.500,00
				di cui già imp.		0,00	0,00	0,00
				di cui F.P.V.	0,00	0,00	0,00	0,00
				cassa		0,00		
	Totale TITOLO 1 - Spese correnti		0,00	competenza	0,00	5.500,00	5.500,00	5.500,00
				di cui già imp.		0,00	0,00	0,00
				di cui F.P.V.	0,00	0,00	0,00	0,00
				cassa		0,00		
TITOLO 2:	Spese in conto capitale							
MACROAGGREGATO 5:	Altre spese in conto capitale							
1 6 2 5	RESTITUZIONE CONTRIBUTI DI COSTRUZIONE A FAMIGLIE	U.2.05.04.04.000	0,00	competenza	347.000,00	300.000,00	257.648,00	291.000,00
20106060	Resp. proc.: 89000 - SETTORE ATTIVITA' PRODUTTIVE E			di cui già imp.		0,00	0,00	0,00
	EDILIZIA			di cui F.P.V.	0,00	0,00	0,00	0,00
				cassa		246.434,91		
	Totale MACROAGGREGATO 5 - Altre spese in conto capitale		0,00	competenza	430.000,00	300.000,00	257.648,00	291.000,00
				di cui già imp.		0,00	0,00	0,00
				di cui F.P.V.	0,00	0,00	0,00	0,00
				cassa		246.434,91		
	Totale TITOLO 2 - Spese in conto capitale		0,00	competenza	430.000,00	300.000,00	257.648,00	291.000,00
				di cui già imp.		0,00	0,00	0,00
				di cui F.P.V.	0,00	0,00	0,00	0,00
				cassa		246.434,91		
	Totale PROGRAMMA 6 - Ufficio tecnico		0,00	competenza	430.000,00	305.500,00	263.148,00	296.500,00
				di cui già imp.		0,00	0,00	0,00
				di cui F.P.V.	0,00	0,00	0,00	0,00
				cassa		246.434,91		
PROGRAMMA 11:	Altri servizi generali							
TITOLO 1:	Spese correnti							
MACROAGGREGATO 9:	Rimborsi e poste correttive delle entrate							

RESPONSABILE DI SERVIZIO: 89000 - SETTORE ATTIVITA' PRODUTTIVE E EDILIZIA (segue)

MISSIONE PROGRAMMA TITOLO MACROAGGR.	DENOMINAZIONE	PIANO FINANZIARIO (IV Liv.)	RESIDUI PRESUNTI AL TERMINE DELL'ESERCIZIO PRECEDENTE QUELLO CUI SI RIFERISCE IL BILANCIO	PREVISIONI DEFINITIVE DELL'ANNO PRECEDENTE QUELLO CUI SI RIFERISCE IL BILANCIO	PREVISIONI DEL BILANCIO PLURIENNALE			
					Previsioni dell'anno cui si riferisce il bilancio	Previsioni dell'anno 2026	Previsioni dell'anno 2027	
CAPITOLO								
1 11 1 9 10111410	SERVIZIO EDILIZIA PRIVATA: RIMBORSI SANZIONI E TARIFFE A FAMIGLIE Resp. proc.: 89000 - SETTORE ATTIVITA' PRODUTTIVE E EDILIZIA	U.1.09.99.04.000	2.521,00	competenza di cui già imp. di cui F.P.V. cassa	5.350,00 0,00 0,00 0,00	0,00 0,00 0,00 423,33	0,00 0,00 0,00 0,00	0,00 0,00 0,00 0,00
1 11 1 9 10111411	SERVIZIO EDILIZIA PRIVATA: RIMBORSI SANZIONI E TARIFFE (FINANZIATO DA AVANZO LIBERO) Resp. proc.: 89000 - SETTORE ATTIVITA' PRODUTTIVE E EDILIZIA	U.1.09.99.04.000	0,00	competenza di cui già imp. di cui F.P.V. cassa	1.700,00 0,00 0,00 0,00	0,00 0,00 0,00 0,00	0,00 0,00 0,00 0,00	0,00 0,00 0,00 0,00
1 11 1 9 10111452	SERVIZIO EDILIZIA PRIVATA: RIMBORSI SANZIONI E TARIFFE A IMPRESE Resp. proc.: 89000 - SETTORE ATTIVITA' PRODUTTIVE E EDILIZIA	U.1.09.99.05.000	0,00	competenza di cui già imp. di cui F.P.V. cassa	150,00 0,00 0,00 0,00	0,00 0,00 0,00 0,00	0,00 0,00 0,00 0,00	0,00 0,00 0,00 0,00
Totale MACROAGGREGATO 9 - Rimborsi e poste correttive delle entrate			2.521,00	competenza di cui già imp. di cui F.P.V. cassa	7.200,00 0,00 0,00 423,33	0,00 0,00 0,00 0,00	0,00 0,00 0,00 0,00	0,00 0,00 0,00 0,00
Totale TITOLO 1 - Spese correnti			2.521,00	competenza di cui già imp. di cui F.P.V. cassa	7.200,00 0,00 0,00 423,33	0,00 0,00 0,00 0,00	0,00 0,00 0,00 0,00	0,00 0,00 0,00 0,00
Totale PROGRAMMA 11 - Altri servizi generali			2.521,00	competenza di cui già imp. di cui F.P.V. cassa	7.200,00 0,00 0,00 423,33	0,00 0,00 0,00 0,00	0,00 0,00 0,00 0,00	0,00 0,00 0,00 0,00
Totale MISSIONE 1 - Servizi istituzionali, generali e di gestione			2.521,00	competenza di cui già imp. di cui F.P.V. cassa	437.200,00 0,00 0,00 246.858,24	305.500,00 0,00 0,00 0,00	263.148,00 0,00 0,00 0,00	296.500,00 0,00 0,00 0,00
MISSIONE 8:	Assetto del territorio ed edilizia abitativa							
PROGRAMMA 1:	Urbanistica e assetto del territorio							
TITOLO 1:	Spese correnti							
MACROAGGREGATO 3:	Acquisto di beni e servizi							
8 1 1 3 10801200	GETTONI DI PRESENZA E SPESE PER I COMPONENTI COMMISSIONE PER LA QUALITA' ARCHITETTONICA ED IL PAESAGGIO Resp. proc.: 89000 - SETTORE ATTIVITA' PRODUTTIVE E EDILIZIA	U.1.03.02.99.000	8.452,32	competenza di cui già imp. di cui F.P.V. cassa	7.250,00 7.250,00 0,00 0,00	7.250,00 7.250,00 0,00 4.275,82	7.250,00 0,00 0,00 0,00	7.250,00 0,00 0,00 0,00

RESPONSABILE DI SERVIZIO: 89000 - SETTORE ATTIVITA' PRODUTTIVE E EDILIZIA (segue)

MISSIONE PROGRAMMA TITOLO MACROAGGR.	DENOMINAZIONE	PIANO FINANZIARIO (IV Liv.)	RESIDUI PRESUNTI AL TERMINE DELL'ESERCIZIO PRECEDENTE QUELLO CUI SI RIFERISCE IL BILANCIO	PREVISIONI DEFINITIVE DELL'ANNO PRECEDENTE QUELLO CUI SI RIFERISCE IL BILANCIO	PREVISIONI DEL BILANCIO PLURIENNALE			
					Previsioni dell'anno cui si riferisce il bilancio	Previsioni dell'anno 2026	Previsioni dell'anno 2027	
CAPITOLO								
	Totale MACROAGGREGATO 3 - Acquisto di beni e servizi		8.452,32	competenza di cui già imp. di cui F.P.V. cassa	7.250,00 7.250,00 0,00 4.275,82	7.250,00 7.250,00 0,00 4.275,82	7.250,00 0,00 0,00 0,00	7.250,00 0,00 0,00 0,00
	Totale TITOLO 1 - Spese correnti		8.452,32	competenza di cui già imp. di cui F.P.V. cassa	7.250,00 7.250,00 0,00 4.275,82	7.250,00 7.250,00 0,00 4.275,82	7.250,00 0,00 0,00 0,00	7.250,00 0,00 0,00 0,00
	Totale PROGRAMMA 1 - Urbanistica e assetto del territorio		8.452,32	competenza di cui già imp. di cui F.P.V. cassa	7.250,00 7.250,00 0,00 4.275,82	7.250,00 7.250,00 0,00 4.275,82	7.250,00 0,00 0,00 0,00	7.250,00 0,00 0,00 0,00
	Totale MISSIONE 8 - Assetto del territorio ed edilizia abitativa		8.452,32	competenza di cui già imp. di cui F.P.V. cassa	7.250,00 7.250,00 0,00 4.275,82	7.250,00 7.250,00 0,00 4.275,82	7.250,00 0,00 0,00 0,00	7.250,00 0,00 0,00 0,00
MISSIONE 14:	Sviluppo economico e competitività							
PROGRAMMA 2:	Commercio - reti distributive - tutela dei consumatori							
TITOLO 1:	Spese correnti							
MACROAGGREGATO 3:	Acquisto di beni e servizi							
14 2 1 3	INDENNITA' DI RESIDENZA A FAVORE DEI FARMACISTI RURALI	U.1.03.02.99.000	0,00	competenza di cui già imp. di cui F.P.V. cassa	200,00 0,00 0,00 0,00	200,00 0,00 0,00 0,00	200,00 0,00 0,00 0,00	200,00 0,00 0,00 0,00
11402040	Resp. proc.: 89000 - SETTORE ATTIVITA' PRODUTTIVE E EDILIZIA							
	Totale MACROAGGREGATO 3 - Acquisto di beni e servizi		0,00	competenza di cui già imp. di cui F.P.V. cassa	200,00 0,00 0,00 0,00	200,00 0,00 0,00 0,00	200,00 0,00 0,00 0,00	200,00 0,00 0,00 0,00
MACROAGGREGATO 10:	Altre spese correnti							
14 2 1 10	SETTORE ATTIVITA' PRODUTTIVE: REFUSIONE INDENNIZZI, SPESE E RIMBORSI DERIVANTI DA CONTENZIOSI GIUDIZIARI	U.1.10.05.03.000	1.038,00	competenza di cui già imp. di cui F.P.V. cassa	1.950,77 0,00 0,00 0,00	0,00 0,00 0,00 0,00	0,00 0,00 0,00 0,00	0,00 0,00 0,00 0,00
11402160	Resp. proc.: 89000 - SETTORE ATTIVITA' PRODUTTIVE E EDILIZIA							
	Totale MACROAGGREGATO 10 - Altre spese correnti		1.038,00	competenza di cui già imp. di cui F.P.V. cassa	1.950,77 0,00 0,00 0,00	0,00 0,00 0,00 0,00	0,00 0,00 0,00 0,00	0,00 0,00 0,00 0,00

RESPONSABILE DI SERVIZIO: 89000 - SETTORE ATTIVITA' PRODUTTIVE E EDILIZIA (segue)

MISSIONE PROGRAMMA TITOLO MACROAGGR.	DENOMINAZIONE	PIANO FINANZIARIO (IV Liv.)	RESIDUI PRESUNTI AL TERMINE DELL'ESERCIZIO PRECEDENTE QUELLO CUI SI RIFERISCE IL BILANCIO	PREVISIONI DEFINITIVE DELL'ANNO PRECEDENTE QUELLO CUI SI RIFERISCE IL BILANCIO	PREVISIONI DEL BILANCIO PLURIENNALE			
					Previsioni dell'anno cui si riferisce il bilancio	Previsioni dell'anno 2026	Previsioni dell'anno 2027	
CAPITOLO								
	Totale TITOLO 1 - Spese correnti		1.038,00	competenza di cui già imp. di cui F.P.V. cassa	2.150,77 0,00 0,00	200,00 0,00 0,00	200,00 0,00 0,00	200,00 0,00 0,00
	Totale PROGRAMMA 2 - Commercio - reti distributive - tutela dei consumatori		1.038,00	competenza di cui già imp. di cui F.P.V. cassa	2.150,77 0,00 0,00	200,00 0,00 0,00	200,00 0,00 0,00	200,00 0,00 0,00
	Totale MISSIONE 14 - Sviluppo economico e competitività		1.038,00	competenza di cui già imp. di cui F.P.V. cassa	2.150,77 0,00 0,00	200,00 0,00 0,00	200,00 0,00 0,00	200,00 0,00 0,00
MISSIONE 99:	Servizi per conto terzi							
PROGRAMMA 1:	Servizi per conto terzi e Partite di giro							
TITOLO 7:	Spese per conto terzi e partite di giro							
MACROAGGREGATO 2:	Uscite per conto terzi							
99 1 7 2	PAGAMENTI DERIVANTI DALLA GESTIONE DEL SERVIZIO	U.7.02.01.02.000	0,00	competenza	3.000,00	3.000,00	3.000,00	3.000,00
79901660	EDILIZIA PRIVATA			di cui già imp.		0,00	0,00	0,00
	Resp. proc.: 89000 - SETTORE ATTIVITA' PRODUTTIVE E EDILIZIA			di cui F.P.V.	0,00	0,00	0,00	0,00
				cassa		3.000,00		
	Totale MACROAGGREGATO 2 - Uscite per conto terzi		0,00	competenza di cui già imp. di cui F.P.V. cassa	3.000,00 0,00 0,00	3.000,00 0,00 0,00	3.000,00 0,00 0,00	3.000,00 0,00 0,00
	Totale TITOLO 7 - Spese per conto terzi e partite di giro		0,00	competenza di cui già imp. di cui F.P.V. cassa	3.000,00 0,00 0,00	3.000,00 0,00 0,00	3.000,00 0,00 0,00	3.000,00 0,00 0,00
	Totale PROGRAMMA 1 - Servizi per conto terzi e Partite di giro		0,00	competenza di cui già imp. di cui F.P.V. cassa	3.000,00 0,00 0,00	3.000,00 0,00 0,00	3.000,00 0,00 0,00	3.000,00 0,00 0,00
	Totale MISSIONE 99 - Servizi per conto terzi		0,00	competenza di cui già imp. di cui F.P.V. cassa	3.000,00 0,00 0,00	3.000,00 0,00 0,00	3.000,00 0,00 0,00	3.000,00 0,00 0,00
	Totale RESPONSABILE DI SERVIZIO: 89000 - SETTORE ATTIVITA' PRODUTTIVE E EDILIZIA		12.011,32	competenza di cui già imp. di cui F.P.V. cassa	449.600,77 0,00 0,00	315.950,00 7.250,00 0,00	273.598,00 0,00 0,00	306.950,00 0,00 0,00
						254.134,06		

RESPONSABILE DI SERVIZIO: 89000 - SETTORE ATTIVITA' PRODUTTIVE E EDILIZIA (segue)

MISSIONE PROGRAMMA TITOLO MACROAGGR.	DENOMINAZIONE	PIANO FINANZIARIO (IV Liv.)	RESIDUI PRESUNTI AL TERMINE DELL'ESERCIZIO PRECEDENTE QUELLO CUI SI RIFERISCE IL BILANCIO	PREVISIONI DEFINITIVE DELL'ANNO PRECEDENTE QUELLO CUI SI RIFERISCE IL BILANCIO	PREVISIONI DEL BILANCIO PLURIENNALE		
					Previsioni dell'anno cui si riferisce il bilancio	Previsioni dell'anno 2026	Previsioni dell'anno 2027
CAPITOLO							

Prospetti riepilogativi

**ELENCO DELLE PREVISIONI ANNUALI DI COMPETENZA E DI CASSA SECONDO LA
STRUTTURA DEL PIANO DEI CONTI**

CODIFICA DEL PIANO DEI CONTI	DENOMINAZIONE VOCE del PIANO DEI CONTI	PREVISIONI dell'anno 2025	
		COMPETENZA	CASSA
	ENTRATE	560.287.761,21	479.595.703,61
E.1.00.00.00.000	Entrate correnti di natura tributaria, contributiva e perequativa	126.667.173,06	130.101.791,25
E.1.01.00.00.000	Tributi	101.035.500,00	103.295.832,67
E.1.01.01.00.000	Imposte, tasse e proventi assimilati	100.954.000,00	103.218.810,97
E.1.01.01.01.000	Imposta sul reddito delle persone fisiche (ex IRPEF)	0,00	0,00
E.1.01.01.02.000	Imposta sul reddito delle società (ex IRPEG)	0,00	0,00
E.1.01.01.04.000	Imposte sostitutive su risparmio gestito	0,00	0,00
E.1.01.01.05.000	Imposta sostitutiva in materia di conferimenti di aziende, fusioni e scissioni	0,00	0,00
E.1.01.01.06.000	Imposta municipale propria	66.600.000,00	59.952.606,53
E.1.01.01.07.000	Imposte municipale propria riservata all'erario	0,00	0,00
E.1.01.01.08.000	Imposta comunale sugli immobili (ICI)	0,00	0,00
E.1.01.01.09.000	Imposta patrimoniale sul valore degli immobili situati all'estero	0,00	0,00
E.1.01.01.10.000	Imposta sulle riserve matematiche delle imprese di assicurazione	0,00	0,00
E.1.01.01.11.000	Imposta sul valore delle attività finanziarie detenute all'estero dalle persone fisiche residenti nel territorio dello stato	0,00	0,00
E.1.01.01.12.000	Imposta sulle plusvalenze da cessione di attività finanziarie	0,00	0,00
E.1.01.01.13.000	Imposta sostitutiva delle imposte sui redditi su plusvalenze da cessione a titolo oneroso di azioni e di altri rapporti partecipativi	0,00	0,00
E.1.01.01.14.000	Imposte su assicurazione vita	0,00	0,00
E.1.01.01.15.000	Imposta erariale sugli aeromobili privati	0,00	0,00
E.1.01.01.16.000	Addizionale comunale IRPEF	32.050.000,00	29.462.988,66
E.1.01.01.17.000	Addizionale regionale IRPEF non sanità	0,00	0,00
E.1.01.01.18.000	Ritenute sugli interessi e su altri redditi da capitale	0,00	0,00
E.1.01.01.19.000	Ritenute e imposte sostitutive sugli utili distribuiti dalle società di capitali	0,00	0,00

Allegato g) - Previsioni annuali secondo il piano dei conti

CODIFICA DEL PIANO DEI CONTI	DENOMINAZIONE VOCE del PIANO DEI CONTI	PREVISIONI dell'anno 2025	
		COMPETENZA	CASSA
E.1.01.01.20.000	Imposta regionale sulle attività produttive (IRAP) non Sanità	0,00	0,00
E.1.01.01.21.000	Imposta sul valore aggiunto (IVA) sugli scambi interni	0,00	0,00
E.1.01.01.22.000	Imposta sul valore aggiunto (IVA) sulle importazioni	0,00	0,00
E.1.01.01.24.000	Accisa sui tabacchi	0,00	0,00
E.1.01.01.25.000	Accisa sull'alcole e le bevande alcoliche	0,00	0,00
E.1.01.01.26.000	Accisa sull'energia elettrica	0,00	0,00
E.1.01.01.27.000	Accisa sui prodotti energetici	0,00	0,00
E.1.01.01.31.000	Imposta regionale sulla benzina per autotrazione	0,00	0,00
E.1.01.01.32.000	Imposta di consumo su oli lubrificanti e bitumi di petrolio	0,00	0,00
E.1.01.01.33.000	Imposta di registro	0,00	0,00
E.1.01.01.35.000	Imposta ipotecaria	0,00	0,00
E.1.01.01.36.000	Imposta unica sui concorsi pronostici e sulle scommesse	0,00	0,00
E.1.01.01.37.000	Proventi da lotto, lotterie e altri giochi	0,00	0,00
E.1.01.01.38.000	Imposta sugli intrattenimenti	0,00	0,00
E.1.01.01.39.000	Imposta sulle assicurazioni RC auto	0,00	0,00
E.1.01.01.40.000	Imposta di iscrizione al pubblico registro automobilistico (PRA)	0,00	0,00
E.1.01.01.41.000	Imposta di soggiorno	2.300.000,00	2.098.854,78
E.1.01.01.42.000	Imposta regionale sulle concessioni statali sui beni del demanio marittimo	0,00	0,00
E.1.01.01.43.000	Imposta regionale sulle concessioni statali sui beni del patrimonio indisponibile	0,00	0,00
E.1.01.01.44.000	Imposta regionale per le emissioni sonore degli aeromobili	0,00	0,00
E.1.01.01.45.000	Tassa sulle concessioni governative	0,00	0,00
E.1.01.01.46.000	Tassa regionale per il diritto allo studio universitario	0,00	0,00
E.1.01.01.47.000	Tassa sulla concessione per la caccia e per la pesca	0,00	0,00
E.1.01.01.48.000	Tasse sulle concessioni regionali	0,00	0,00
E.1.01.01.49.000	Tasse sulle concessioni comunali	0,00	0,00
E.1.01.01.50.000	Tassa di circolazione dei veicoli a motore (tassa automobilistica)	0,00	0,00
E.1.01.01.51.000	Tassa smaltimento rifiuti solidi urbani	0,00	909.259,71

Allegato g) - Previsioni annuali secondo il piano dei conti

CODIFICA DEL PIANO DEI CONTI	DENOMINAZIONE VOCE del PIANO DEI CONTI	PREVISIONI dell'anno 2025	
		COMPETENZA	CASSA
E.1.01.01.52.000	Tassa occupazione spazi e aree pubbliche	0,00	0,00
E.1.01.01.53.000	Imposta comunale sulla pubblicità e diritto sulle pubbliche affissioni	0,00	148.074,00
E.1.01.01.54.000	Imposta municipale secondaria	0,00	0,00
E.1.01.01.55.000	Tassa di abilitazione all'esercizio professionale	0,00	0,00
E.1.01.01.57.000	Tassa relativa ad operazioni su atti notarili	0,00	0,00
E.1.01.01.58.000	Canone radiotelevisivo	0,00	0,00
E.1.01.01.59.000	Tributo speciale per il deposito in discarica dei rifiuti solidi	0,00	0,00
E.1.01.01.60.000	Tributo per l'esercizio delle funzioni di tutela, protezione e igiene dell'ambiente	0,00	0,00
E.1.01.01.61.000	Tributo comunale sui rifiuti e sui servizi	0,00	10.643.027,29
E.1.01.01.62.000	Diritti catastali	0,00	0,00
E.1.01.01.63.000	Diritti delle Camere di commercio	0,00	0,00
E.1.01.01.64.000	Diritti mattatoi	0,00	0,00
E.1.01.01.65.000	Diritti degli Enti provinciali turismo	0,00	0,00
E.1.01.01.66.000	Addizionali comunali	0,00	0,00
E.1.01.01.67.000	Addizionali provinciali	0,00	0,00
E.1.01.01.68.000	Addizionale regionale sui canoni per le utenze di acque pubbliche	0,00	0,00
E.1.01.01.69.000	Altre addizionali regionali	0,00	0,00
E.1.01.01.70.000	Proventi dei Casinò	0,00	0,00
E.1.01.01.71.000	Proventi della vendita di denaturanti e contrassegni di Stato	0,00	0,00
E.1.01.01.72.000	Proventi vari dei Monopoli di Stato	0,00	0,00
E.1.01.01.73.000	Rimborsi sulle esportazioni	0,00	0,00
E.1.01.01.76.000	Tributo per i servizi indivisibili (TASI)	0,00	0,00
E.1.01.01.77.000	Addizionale regionale sul gas naturale	0,00	0,00
E.1.01.01.95.000	Altre ritenute n.a.c.	0,00	0,00
E.1.01.01.96.000	Altre entrate su lotto, lotterie e altre attività di gioco n.a.c.	0,00	0,00
E.1.01.01.97.000	Altre accise n.a.c.	0,00	0,00
E.1.01.01.98.000	Altre imposte sostitutive n.a.c.	0,00	0,00

Allegato g) - Previsioni annuali secondo il piano dei conti

CODIFICA DEL PIANO DEI CONTI	DENOMINAZIONE VOCE del PIANO DEI CONTI	PREVISIONI dell'anno 2025	
		COMPETENZA	CASSA
E.1.01.01.99.000	Altre imposte, tasse e proventi assimilati n.a.c.	4.000,00	4.000,00
E.1.01.02.00.000	Tributi destinati al finanziamento della sanità	0,00	0,00
E.1.01.02.01.000	Imposta regionale sulle attività produttive - IRAP - Sanità	0,00	0,00
E.1.01.02.02.000	Imposta regionale sulle attività produttive - IRAP - Sanità derivante da manovra fiscale regionale	0,00	0,00
E.1.01.02.03.000	Compartecipazione IVA - Sanità	0,00	0,00
E.1.01.02.04.000	Addizionale IRPEF - Sanità	0,00	0,00
E.1.01.02.05.000	Addizionale IRPEF - Sanità derivante da manovra fiscale regionale	0,00	0,00
E.1.01.02.06.000	Accisa sulla benzina per autotrazione - sanità	0,00	0,00
E.1.01.02.99.000	Altri tributi destinati al finanziamento della spesa sanitaria n.a.c.	0,00	0,00
E.1.01.03.00.000	Tributi devoluti e regolati alle autonomie speciali	0,00	0,00
E.1.01.03.01.000	Imposta sul reddito delle persone fisiche (ex IRPEF)	0,00	0,00
E.1.01.03.02.000	Imposta sul reddito delle società (ex IRPEG)	0,00	0,00
E.1.01.03.03.000	Imposta sostitutiva dell'IRPEF e dell'imposta di registro e di bollo sulle locazioni di immobili per finalità abitative (cedolare secca)	0,00	0,00
E.1.01.03.04.000	Imposte sostitutive su risparmio gestito	0,00	0,00
E.1.01.03.05.000	Imposta sostitutiva in materia di conferimenti di aziende, fusioni e scissioni	0,00	0,00
E.1.01.03.07.000	Imposte municipale propria riservata all'erario	0,00	0,00
E.1.01.03.09.000	Imposta patrimoniale sul valore degli immobili situati all'estero	0,00	0,00
E.1.01.03.10.000	Imposta sulle riserve matematiche delle imprese di assicurazione	0,00	0,00
E.1.01.03.11.000	Imposta sul valore delle attività finanziarie detenute all'estero dalle persone fisiche residenti nel territorio dello stato	0,00	0,00
E.1.01.03.12.000	Imposta sulle plusvalenze da cessione di attività finanziarie	0,00	0,00
E.1.01.03.13.000	Imposta sostitutiva delle imposte sui redditi su plusvalenze da cessione a titolo oneroso di azioni e di altri rapporti partecipativi	0,00	0,00
E.1.01.03.14.000	Imposte su assicurazione vita	0,00	0,00
E.1.01.03.15.000	Imposta erariale sugli aeromobili privati	0,00	0,00
E.1.01.03.18.000	Ritenute sugli interessi e su altri redditi da capitale	0,00	0,00
E.1.01.03.19.000	Ritenute e imposte sostitutive sugli utili distribuiti dalle società di capitali	0,00	0,00

Allegato g) - Previsioni annuali secondo il piano dei conti

CODIFICA DEL PIANO DEI CONTI	DENOMINAZIONE VOCE del PIANO DEI CONTI	PREVISIONI dell'anno 2025	
		COMPETENZA	CASSA
E.1.01.03.21.000	Imposta sul valore aggiunto (IVA) sugli scambi interni	0,00	0,00
E.1.01.03.22.000	Imposta sul valore aggiunto (IVA) sulle importazioni	0,00	0,00
E.1.01.03.23.000	Imposta sulle assicurazioni	0,00	0,00
E.1.01.03.24.000	Accisa sui tabacchi	0,00	0,00
E.1.01.03.25.000	Accisa sull'alcool e le bevande alcoliche	0,00	0,00
E.1.01.03.26.000	Accisa sull'energia elettrica	0,00	0,00
E.1.01.03.27.000	Accisa sui prodotti energetici	0,00	0,00
E.1.01.03.28.000	Accisa sulla benzina per autotrazione - non sanità	0,00	0,00
E.1.01.03.29.000	Accisa sul gasolio	0,00	0,00
E.1.01.03.30.000	Imposta sul gas naturale	0,00	0,00
E.1.01.03.32.000	Imposta di consumo su oli lubrificanti e bitumi di petrolio	0,00	0,00
E.1.01.03.33.000	Imposta di registro	0,00	0,00
E.1.01.03.34.000	Imposta di bollo	0,00	0,00
E.1.01.03.35.000	Imposta ipotecaria	0,00	0,00
E.1.01.03.36.000	Imposta unica sui concorsi pronostici e sulle scommesse	0,00	0,00
E.1.01.03.37.000	Proventi da lotto, lotterie e altri giochi	0,00	0,00
E.1.01.03.38.000	Imposta sugli intrattenimenti	0,00	0,00
E.1.01.03.45.000	Tassa sulle concessioni governative	0,00	0,00
E.1.01.03.50.000	Tassa di circolazione dei veicoli a motore (tassa automobilistica)	0,00	0,00
E.1.01.03.56.000	Tassa sulle emissioni di anidride solforosa	0,00	0,00
E.1.01.03.58.000	Canone radiotelevisivo	0,00	0,00
E.1.01.03.62.000	Diritti catastali	0,00	0,00
E.1.01.03.71.000	Proventi della vendita di denaturanti e contrassegni di Stato	0,00	0,00
E.1.01.03.72.000	Proventi vari dei Monopoli di Stato	0,00	0,00
E.1.01.03.74.000	Imposte sulle successioni e donazioni	0,00	0,00
E.1.01.03.95.000	Altre accise n.a.c.	0,00	0,00
E.1.01.03.96.000	Altre entrate su lotto, lotterie e altre attività di gioco n.a.c.	0,00	0,00

Allegato g) - Previsioni annuali secondo il piano dei conti

CODIFICA DEL PIANO DEI CONTI	DENOMINAZIONE VOCE del PIANO DEI CONTI	PREVISIONI dell'anno 2025	
		COMPETENZA	CASSA
E.1.01.03.97.000	Altre ritenute n.a.c.	0,00	0,00
E.1.01.03.98.000	Altre imposte sostitutive n.a.c.	0,00	0,00
E.1.01.03.99.000	Altri tributi devoluti e regolati alle autonomie speciali n.a.c.	0,00	0,00
E.1.01.04.00.000	Compartecipazioni di tributi	81.500,00	77.021,70
E.1.01.04.01.000	Compartecipazione IVA a Regioni - non Sanità	0,00	0,00
E.1.01.04.02.000	Addizionale regionale alla compartecipazione IVA	0,00	0,00
E.1.01.04.03.000	Compartecipazione al bollo auto	0,00	0,00
E.1.01.04.04.000	Compartecipazione al gasolio	0,00	0,00
E.1.01.04.05.000	Compartecipazione IVA ai Comuni	0,00	0,00
E.1.01.04.06.000	Compartecipazione IRPEF ai Comuni	51.500,00	47.021,70
E.1.01.04.07.000	Compartecipazione IRPEF alle Province	0,00	0,00
E.1.01.04.08.000	Tributo provinciale deposito in discarica dei rifiuti solidi	0,00	0,00
E.1.01.04.09.000	Compartecipazioni accise benzina e gasolio destinate ad alimentare il Fondo Nazionale Trasporti di cui all'art. 16 bis del DL 95/2012	0,00	0,00
E.1.01.04.97.000	Altre compartecipazioni di imposte a Regioni non destinati al finanziamento della spesa sanitaria	0,00	0,00
E.1.01.04.98.000	Altre compartecipazioni alle province n.a.c.	0,00	0,00
E.1.01.04.99.000	Altre compartecipazioni a comuni n.a.c.	30.000,00	30.000,00
E.1.02.00.00.000	Contributi sociali e premi	0,00	0,00
E.1.02.01.00.000	Contributi sociali e premi a carico del datore di lavoro e dei lavoratori	0,00	0,00
E.1.02.01.01.000	Contributi sociali a copertura di trattamenti pensionistici a carico del datore di lavoro e dei lavoratori	0,00	0,00
E.1.02.01.02.000	Contributi sociali a copertura di altri trattamenti previdenziali a carico del datore di lavoro e dei lavoratori	0,00	0,00
E.1.02.01.03.000	Premi assicurativi a carico del datore di lavoro e dei lavoratori	0,00	0,00
E.1.02.01.04.000	Quote di partecipazione a carico degli iscritti	0,00	0,00
E.1.02.02.00.000	Contributi sociali a carico delle persone non occupate	0,00	0,00
E.1.02.02.01.000	Contributi sociali a copertura di trattamenti pensionistici a carico delle persone non occupate	0,00	0,00
E.1.02.02.02.000	Contributi sociali a copertura di altri trattamenti previdenziali a carico delle persone non occupate	0,00	0,00
E.1.02.02.03.000	Premi assicurativi a carico delle persone non occupate	0,00	0,00

Allegato g) - Previsioni annuali secondo il piano dei conti

CODIFICA DEL PIANO DEI CONTI	DENOMINAZIONE VOCE del PIANO DEI CONTI	PREVISIONI dell'anno 2025	
		COMPETENZA	CASSA
E.1.03.00.00.000	Fondi perequativi	25.631.673,06	26.805.958,58
E.1.03.01.00.000	Fondi perequativi da Amministrazioni Centrali	25.631.673,06	26.805.958,58
E.1.03.01.01.000	Fondi perequativi dallo Stato	25.631.673,06	26.805.958,58
E.1.03.01.02.000	Fondo perequativo dallo Stato - Sanità	0,00	0,00
E.1.03.02.00.000	Fondi perequativi dalla Regione o Provincia autonoma	0,00	0,00
E.1.03.02.01.000	Fondi perequativi dalla Regione o Provincia autonoma	0,00	0,00
E.2.00.00.00.000	Trasferimenti correnti	53.841.730,12	51.374.712,87
E.2.01.00.00.000	Trasferimenti correnti	53.841.730,12	51.374.712,87
E.2.01.01.00.000	Trasferimenti correnti da Amministrazioni pubbliche	52.015.540,70	50.263.204,28
E.2.01.01.01.000	Trasferimenti correnti da Amministrazioni Centrali	22.184.724,25	20.738.479,78
E.2.01.01.02.000	Trasferimenti correnti da Amministrazioni Locali	29.810.816,45	29.504.724,50
E.2.01.01.03.000	Trasferimenti correnti da Enti di Previdenza	20.000,00	20.000,00
E.2.01.01.04.000	Trasferimenti correnti da organismi interni e/o unità locali della amministrazione	0,00	0,00
E.2.01.02.00.000	Trasferimenti correnti da Famiglie	0,00	0,00
E.2.01.02.01.000	Trasferimenti correnti da famiglie	0,00	0,00
E.2.01.03.00.000	Trasferimenti correnti da Imprese	676.984,00	94.166,52
E.2.01.03.01.000	Sponsorizzazioni da imprese	416.984,00	72.891,54
E.2.01.03.02.000	Altri trasferimenti correnti da imprese	260.000,00	21.274,98
E.2.01.04.00.000	Trasferimenti correnti da Istituzioni Sociali Private	489.756,45	492.263,78
E.2.01.04.01.000	Trasferimenti correnti da Istituzioni Sociali Private	489.756,45	492.263,78
E.2.01.05.00.000	Trasferimenti correnti dall'Unione Europea e dal Resto del Mondo	659.448,97	525.078,29
E.2.01.05.01.000	Trasferimenti correnti dall'Unione Europea	556.365,47	516.351,64
E.2.01.05.02.000	Trasferimenti correnti dal Resto del Mondo	103.083,50	8.726,65
E.3.00.00.00.000	Entrate extratributarie	58.344.089,78	44.633.863,47
E.3.01.00.00.000	Vendita di beni e servizi e proventi derivanti dalla gestione dei beni	30.289.792,40	24.690.799,05
E.3.01.01.00.000	Vendita di beni	10.000,00	8.115,34
E.3.01.01.01.000	Vendita di beni	10.000,00	8.115,34

Allegato g) - Previsioni annuali secondo il piano dei conti

CODIFICA DEL PIANO DEI CONTI	DENOMINAZIONE VOCE del PIANO DEI CONTI	PREVISIONI dell'anno 2025	
		COMPETENZA	CASSA
E.3.01.02.00.000	Entrate dalla vendita e dall'erogazione di servizi	21.349.967,00	16.405.657,41
E.3.01.02.01.000	Entrate dalla vendita di servizi	21.349.967,00	16.405.657,41
E.3.01.02.02.000	Entrate dall'erogazione di servizi universitari	0,00	0,00
E.3.01.03.00.000	Proventi derivanti dalla gestione dei beni	8.929.825,40	8.277.026,30
E.3.01.03.01.000	Canoni e concessioni e diritti reali di godimento	8.910.825,40	8.263.225,41
E.3.01.03.02.000	Fitti, noleggi e locazioni	19.000,00	13.800,89
E.3.02.00.00.000	Proventi derivanti dall'attività di controllo e repressione delle irregolarità e degli illeciti	22.104.100,00	15.223.419,74
E.3.02.01.00.000	Entrate da amministrazioni pubbliche derivanti dall'attività di controllo e repressione delle irregolarità e degli illeciti	0,00	0,00
E.3.02.01.01.000	Proventi da multe, ammende, sanzioni e oblazioni a carico delle amministrazioni pubbliche	0,00	0,00
E.3.02.01.02.000	Proventi da risarcimento danni a carico delle amministrazioni pubbliche	0,00	0,00
E.3.02.01.99.000	Altre entrate derivanti dall'attività di controllo e repressione di irregolarità e illeciti delle amministrazioni pubbliche n.a.c.	0,00	0,00
E.3.02.02.00.000	Entrate da famiglie derivanti dall'attività di controllo e repressione delle irregolarità e degli illeciti	17.376.100,00	13.129.291,02
E.3.02.02.01.000	Proventi da multe, ammende, sanzioni e oblazioni a carico delle famiglie	17.336.100,00	13.089.256,21
E.3.02.02.02.000	Proventi da risarcimento danni a carico delle famiglie	40.000,00	40.034,81
E.3.02.02.03.000	Proventi da confische e sequestri in denaro a famiglie	0,00	0,00
E.3.02.02.99.000	Altre entrate derivanti dall'attività di controllo e repressione di irregolarità e illeciti delle famiglie n.a.c.	0,00	0,00
E.3.02.03.00.000	Entrate da Imprese derivanti dall'attività di controllo e repressione delle irregolarità e degli illeciti	4.728.000,00	2.094.128,72
E.3.02.03.01.000	Proventi da multe, ammende, sanzioni e oblazioni a carico delle imprese	4.698.000,00	2.042.060,64
E.3.02.03.02.000	Proventi da risarcimento danni a carico delle imprese	30.000,00	52.068,08
E.3.02.03.03.000	Proventi da confische e sequestri in denaro a carico delle imprese	0,00	0,00
E.3.02.03.99.000	Altre entrate derivanti dall'attività di controllo e repressione delle irregolarità e degli illeciti delle imprese n.a.c.	0,00	0,00
E.3.02.04.00.000	Entrate da Istituzioni Sociali Private derivanti dall'attività di controllo e repressione delle irregolarità e degli illeciti	0,00	0,00
E.3.02.04.01.000	Proventi da multe, ammende, sanzioni e oblazioni a carico delle Istituzioni Sociali Private	0,00	0,00
E.3.02.04.02.000	Proventi da risarcimento danni a carico delle Istituzioni Sociali Private	0,00	0,00
E.3.02.04.03.000	Proventi da confische e sequestri in denaro a Istituzioni Sociali Private	0,00	0,00

Allegato g) - Previsioni annuali secondo il piano dei conti

CODIFICA DEL PIANO DEI CONTI	DENOMINAZIONE VOCE del PIANO DEI CONTI	PREVISIONI dell'anno 2025	
		COMPETENZA	CASSA
E.3.02.04.99.000	Altre entrate derivanti dall'attività di controllo e repressione delle irregolarità e degli illeciti delle Istituzioni Sociali Private n.a.c.	0,00	0,00
E.3.03.00.00.000	Interessi attivi	306.000,00	138.386,12
E.3.03.01.00.000	Interessi attivi da titoli o finanziamenti a breve termine	0,00	0,00
E.3.03.01.01.000	Interessi attivi da titoli obbligazionari a breve termine	0,00	0,00
E.3.03.01.02.000	Interessi attivi da finanziamenti a breve termine	0,00	0,00
E.3.03.02.00.000	Interessi attivi da titoli o finanziamenti a medio - lungo termine	0,00	0,00
E.3.03.02.01.000	Interessi attivi da titoli obbligazionari a medio - lungo termine	0,00	0,00
E.3.03.02.02.000	Interessi attivi da mutui e altri finanziamenti a medio lungo termine	0,00	0,00
E.3.03.03.00.000	Altri interessi attivi	306.000,00	138.386,12
E.3.03.03.01.000	Interessi attivi da derivati	0,00	0,00
E.3.03.03.02.000	Interessi attivi di mora	0,00	0,00
E.3.03.03.03.000	Interessi attivi da conti della tesoreria dello Stato o di altre Amministrazioni pubbliche	0,00	0,00
E.3.03.03.04.000	Interessi attivi da depositi bancari o postali	100.000,00	5.386,13
E.3.03.03.05.000	Retrocessioni interessi	0,00	0,00
E.3.03.03.06.000	Remunerazione conto disponibilità	0,00	0,00
E.3.03.03.07.000	Remunerazione su depositi fruttiferi presso Banca d'Italia	0,00	0,00
E.3.03.03.99.000	Altri interessi attivi diversi	206.000,00	132.999,99
E.3.04.00.00.000	Altre entrate da redditi da capitale	850.000,00	1.308.652,51
E.3.04.01.00.000	Rendimenti da fondi comuni di investimento	0,00	0,00
E.3.04.01.01.000	Rendimenti da fondi immobiliari	0,00	0,00
E.3.04.01.02.000	Rendimenti da altri fondi comuni di investimento	0,00	0,00
E.3.04.02.00.000	Entrate derivanti dalla distribuzione di dividendi	850.000,00	1.308.652,51
E.3.04.02.01.000	Entrate derivanti dalla distribuzione di dividendi da imprese incluse nelle Amministrazioni Centrali	0,00	0,00
E.3.04.02.02.000	Entrate derivanti dalla distribuzione di dividendi da imprese incluse nelle Amministrazioni Locali	0,00	0,00
E.3.04.02.03.000	Entrate derivanti dalla distribuzione di dividendi da altre imprese	850.000,00	1.308.652,51
E.3.04.03.00.000	Entrate derivanti dalla distribuzione di utili e avanzi	0,00	0,00

Allegato g) - Previsioni annuali secondo il piano dei conti

CODIFICA DEL PIANO DEI CONTI	DENOMINAZIONE VOCE del PIANO DEI CONTI	PREVISIONI dell'anno 2025	
		COMPETENZA	CASSA
E.3.04.03.01.000	Entrate derivanti dalla distribuzione di utili e avanzi	0,00	0,00
E.3.04.99.00.000	Altre entrate da redditi da capitale	0,00	0,00
E.3.04.99.01.000	Proventi finanziari derivanti dalla estinzione anticipata di prestiti	0,00	0,00
E.3.04.99.99.000	Altre entrate da redditi da capitale n.a.c.	0,00	0,00
E.3.05.00.00.000	Rimborsi e altre entrate correnti	4.794.197,38	3.272.606,05
E.3.05.01.00.000	Indennizzi di assicurazione	10.000,00	0,00
E.3.05.01.01.000	Indennizzi di assicurazione contro i danni	0,00	0,00
E.3.05.01.99.000	Altri indennizzi di assicurazione n.a.c.	10.000,00	0,00
E.3.05.02.00.000	Rimborsi in entrata	2.415.857,38	1.837.148,15
E.3.05.02.01.000	Rimborsi ricevuti per spese di personale (comando, distacco, fuori ruolo, convenzioni, ecc.)	171.000,00	1.163.361,18
E.3.05.02.02.000	Entrate per rimborsi di imposte	785.165,00	0,00
E.3.05.02.03.000	Entrate da rimborsi, recuperi e restituzioni di somme non dovute o incassate in eccesso	1.294.692,38	609.720,86
E.3.05.02.04.000	Incassi per azioni di rivalsa nei confronti di terzi	165.000,00	64.066,11
E.3.05.99.00.000	Altre entrate correnti n.a.c.	2.368.340,00	1.435.457,90
E.3.05.99.02.000	Fondi incentivanti il personale (art. 113 del decreto legislativo n. 50/2016)	105.840,00	1.638,07
E.3.05.99.03.000	Entrate per sterilizzazione Inversione contabile IVA (reverse charge)	100.000,00	63.914,57
E.3.05.99.99.000	Altre entrate correnti n.a.c.	2.162.500,00	1.369.905,26
E.4.00.00.00.000	Entrate in conto capitale	58.386.081,00	38.009.059,59
E.4.01.00.00.000	Tributi in conto capitale	0,00	0,00
E.4.01.01.00.000	Imposte da sanatorie e condoni	0,00	0,00
E.4.01.01.01.000	Condoni edilizi e sanatoria opere edilizie abusive	0,00	0,00
E.4.01.01.99.000	Altre imposte in conto capitale relative a condoni e sanatorie n.a.c.	0,00	0,00
E.4.01.02.00.000	Altre imposte in conto capitale	0,00	0,00
E.4.01.02.99.000	Altre imposte in conto capitale n.a.c.	0,00	0,00
E.4.02.00.00.000	Contributi agli investimenti	30.789.378,95	25.236.122,55
E.4.02.01.00.000	Contributi agli investimenti da amministrazioni pubbliche	21.293.907,26	19.241.177,16
E.4.02.01.01.000	Contributi agli investimenti da Amministrazioni Centrali	18.310.522,81	17.020.224,91

Allegato g) - Previsioni annuali secondo il piano dei conti

CODIFICA DEL PIANO DEI CONTI	DENOMINAZIONE VOCE del PIANO DEI CONTI	PREVISIONI dell'anno 2025	
		COMPETENZA	CASSA
E.4.02.01.02.000	Contributi agli investimenti da Amministrazioni Locali	2.983.384,45	2.220.952,25
E.4.02.01.03.000	Contributi agli investimenti da Enti di Previdenza	0,00	0,00
E.4.02.01.04.000	Contributi agli investimenti interni da organismi interni e/o unità locali della amministrazione	0,00	0,00
E.4.02.02.00.000	Contributi agli investimenti da Famiglie	0,00	0,00
E.4.02.02.01.000	Contributi agli investimenti da Famiglie	0,00	0,00
E.4.02.03.00.000	Contributi agli investimenti da Imprese	3.430.000,00	1.048.953,41
E.4.02.03.01.000	Contributi agli investimenti da imprese controllate	0,00	0,00
E.4.02.03.02.000	Contributi agli investimenti da altre imprese partecipate	0,00	0,00
E.4.02.03.03.000	Contributi agli investimenti da altre Imprese	3.430.000,00	1.048.953,41
E.4.02.04.00.000	Contributi agli investimenti da Istituzioni Sociali Private	1.095.100,00	0,00
E.4.02.04.01.000	Contributi agli investimenti da Istituzioni Sociali Private	1.095.100,00	0,00
E.4.02.05.00.000	Contributi agli investimenti dall'Unione Europea e dal Resto del Mondo	4.970.371,69	4.945.991,98
E.4.02.05.01.000	Fondo europeo agricolo per lo sviluppo rurale (FEASR)	0,00	0,00
E.4.02.05.02.000	Fondo europeo per la pesca (FEP)	0,00	0,00
E.4.02.05.03.000	Fondo europeo di sviluppo regionale (FESR)	4.970.371,69	4.945.991,98
E.4.02.05.04.000	Fondo Sociale Europeo (FSE)	0,00	0,00
E.4.02.05.05.000	Fondo Europeo Agricolo di Orientamento e di Garanzia	0,00	0,00
E.4.02.05.06.000	Strumento finanziario di orientamento della pesca (SFOP)	0,00	0,00
E.4.02.05.07.000	Contributi agli investimenti dal Resto del Mondo	0,00	0,00
E.4.02.05.99.000	Altri contributi agli investimenti dall'Unione Europea	0,00	0,00
E.4.02.06.00.000	Contributi agli investimenti direttamente destinati al rimborso di prestiti da amministrazioni pubbliche	0,00	0,00
E.4.02.06.01.000	Contributi agli investimenti direttamente destinati al rimborso di prestiti da Amministrazioni Centrali	0,00	0,00
E.4.02.06.02.000	Contributi agli investimenti direttamente destinati al rimborso di prestiti da Amministrazioni Locali	0,00	0,00
E.4.02.06.03.000	Contributi agli investimenti direttamente destinati al rimborso di prestiti da Enti di Previdenza	0,00	0,00
E.4.02.06.04.000	Contributi agli investimenti direttamente destinati al rimborso di prestiti da organismi interni e/o unità locali della amministrazione	0,00	0,00
E.4.02.07.00.000	Contributi agli investimenti direttamente destinati al rimborso di prestiti da Famiglie	0,00	0,00

Allegato g) - Previsioni annuali secondo il piano dei conti

CODIFICA DEL PIANO DEI CONTI	DENOMINAZIONE VOCE del PIANO DEI CONTI	PREVISIONI dell'anno 2025	
		COMPETENZA	CASSA
E.4.02.07.01.000	Contributi agli investimenti direttamente destinati al rimborso di prestiti da Famiglie	0,00	0,00
E.4.02.08.00.000	Contributi agli investimenti direttamente destinati al rimborso di prestiti da Imprese	0,00	0,00
E.4.02.08.01.000	Contributi agli investimenti direttamente destinati al rimborso di prestiti da imprese controllate	0,00	0,00
E.4.02.08.02.000	Contributi agli investimenti direttamente destinati al rimborso di prestiti da altre imprese partecipate	0,00	0,00
E.4.02.08.03.000	Contributi agli investimenti direttamente destinati al rimborso di prestiti da altre Imprese	0,00	0,00
E.4.02.09.00.000	Contributi agli investimenti direttamente destinati al rimborso di prestiti da Istituzioni Sociali Private	0,00	0,00
E.4.02.09.01.000	Contributi agli investimenti direttamente destinati al rimborso di prestiti da Istituzioni Sociali Private	0,00	0,00
E.4.02.10.00.000	Contributi agli investimenti direttamente destinati al rimborso di prestiti dall'Unione Europea e dal Resto del Mondo	0,00	0,00
E.4.02.10.01.000	Contributi agli investimenti direttamente destinati al rimborso di prestiti dall'Unione Europea	0,00	0,00
E.4.02.10.02.000	Contributi agli investimenti direttamente destinati al rimborso di prestiti dal Resto del Mondo	0,00	0,00
E.4.03.00.00.000	Altri trasferimenti in conto capitale	0,00	0,00
E.4.03.01.00.000	Trasferimenti in conto capitale per assunzione di debiti dell'amministrazione da parte di amministrazioni pubbliche	0,00	0,00
E.4.03.01.01.000	Trasferimenti in conto capitale per assunzione di debiti dell'amministrazione da parte di Amministrazioni Centrali	0,00	0,00
E.4.03.01.02.000	Trasferimenti in conto capitale per assunzione di debiti dell'amministrazione da parte di Amministrazioni Locali	0,00	0,00
E.4.03.01.03.000	Trasferimenti in conto capitale per assunzione di debiti dell'amministrazione da parte di Enti di Previdenza	0,00	0,00
E.4.03.01.04.000	Trasferimenti in conto capitale per assunzione di debiti dell'amministrazione da parte di organismi interni e/o unità locali della amministrazione	0,00	0,00
E.4.03.02.00.000	Trasferimenti in conto capitale per assunzione di debiti dell'amministrazione da parte di Imprese	0,00	0,00
E.4.03.02.01.000	Trasferimenti in conto capitale per assunzione di debiti dell'amministrazione da parte di imprese controllate	0,00	0,00
E.4.03.02.02.000	Trasferimenti in conto capitale per assunzione di debiti dell'amministrazione da parte di altre imprese partecipate	0,00	0,00
E.4.03.02.99.000	Trasferimenti in conto capitale per assunzione di debiti dell'amministrazione da parte di altre Imprese	0,00	0,00
E.4.03.03.00.000	Trasferimenti in conto capitale per assunzione di debiti dell'amministrazione da parte dell'Unione Europea e del Resto del Mondo	0,00	0,00
E.4.03.03.01.000	Trasferimenti in conto capitale per assunzione di debiti dell'amministrazione da parte dell'Unione Europea	0,00	0,00
E.4.03.03.02.000	Trasferimenti in conto capitale per assunzione di debiti dell'amministrazione da parte del Resto del Mondo	0,00	0,00

Allegato g) - Previsioni annuali secondo il piano dei conti

CODIFICA DEL PIANO DEI CONTI	DENOMINAZIONE VOCE del PIANO DEI CONTI	PREVISIONI dell'anno 2025	
		COMPETENZA	CASSA
E.4.03.04.00.000	Trasferimenti in conto capitale da parte di amministrazioni pubbliche per cancellazione di debiti dell'amministrazione	0,00	0,00
E.4.03.04.01.000	Trasferimenti in conto capitale da parte di Amministrazioni Centrali per cancellazione di debiti dell'amministrazione	0,00	0,00
E.4.03.04.02.000	Trasferimenti in conto capitale da parte di Amministrazioni Locali per cancellazione di debiti dell'amministrazione	0,00	0,00
E.4.03.04.03.000	Trasferimenti in conto capitale da parte di Enti di Previdenza per cancellazione di debiti dell'amministrazione	0,00	0,00
E.4.03.04.04.000	Trasferimenti in conto capitale da parte di organismi interni e/o unità locali della amministrazione per cancellazione di debiti dell'amministrazione	0,00	0,00
E.4.03.05.00.000	Trasferimenti in conto capitale da parte di Imprese per cancellazione di debiti dell'amministrazione	0,00	0,00
E.4.03.05.01.000	Trasferimenti in conto capitale da parte di imprese controllate per cancellazione di debiti dell'amministrazione	0,00	0,00
E.4.03.05.02.000	Trasferimenti in conto capitale da parte di altre imprese partecipate per cancellazione di debiti dell'amministrazione	0,00	0,00
E.4.03.05.99.000	Trasferimenti in conto capitale da parte di altre Imprese per cancellazione di debiti dell'amministrazione	0,00	0,00
E.4.03.06.00.000	Trasferimenti in conto capitale da parte dell'Unione Europea e Resto del Mondo per cancellazione di debiti dell'amministrazione	0,00	0,00
E.4.03.06.01.000	Trasferimenti in conto capitale da parte dell'Unione Europea per cancellazione di debiti dell'amministrazione	0,00	0,00
E.4.03.06.02.000	Trasferimenti in conto capitale da parte del Resto del Mondo per cancellazione di debiti dell'amministrazione	0,00	0,00
E.4.03.07.00.000	Trasferimenti in conto capitale per ripiano disavanzi pregressi da amministrazioni pubbliche	0,00	0,00
E.4.03.07.01.000	Trasferimenti in conto capitale per ripiano disavanzi pregressi da Amministrazioni Centrali	0,00	0,00
E.4.03.07.02.000	Trasferimenti in conto capitale per ripiano disavanzi pregressi da Amministrazioni Locali	0,00	0,00
E.4.03.07.03.000	Trasferimenti in conto capitale per ripiano disavanzi pregressi da Enti di Previdenza	0,00	0,00
E.4.03.07.04.000	Trasferimenti in conto capitale per ripiano disavanzi pregressi da organismi interni e/o unità locali della amministrazione	0,00	0,00
E.4.03.08.00.000	Trasferimenti in conto capitale per ripiano disavanzi pregressi da Imprese	0,00	0,00
E.4.03.08.01.000	Trasferimenti in conto capitale per ripiano disavanzi pregressi da imprese controllate	0,00	0,00
E.4.03.08.02.000	Trasferimenti in conto capitale per ripiano disavanzi pregressi da altre imprese partecipate	0,00	0,00
E.4.03.08.99.000	Trasferimenti in conto capitale per ripiano disavanzi pregressi da altre Imprese	0,00	0,00
E.4.03.09.00.000	Trasferimenti in conto capitale per ripiano disavanzi pregressi dall'Unione Europea e dal Resto del Mondo	0,00	0,00
E.4.03.09.01.000	Trasferimenti in conto capitale per ripiano disavanzi pregressi dall'Unione Europea	0,00	0,00

Allegato g) - Previsioni annuali secondo il piano dei conti

CODIFICA DEL PIANO DEI CONTI	DENOMINAZIONE VOCE del PIANO DEI CONTI	PREVISIONI dell'anno 2025	
		COMPETENZA	CASSA
E.4.03.09.02.000	Trasferimenti in conto capitale per ripiano disavanzi pregressi dal Resto del Mondo	0,00	0,00
E.4.03.10.00.000	Altri trasferimenti in conto capitale da amministrazioni pubbliche	0,00	0,00
E.4.03.10.01.000	Altri trasferimenti in conto capitale da Amministrazioni Centrali	0,00	0,00
E.4.03.10.02.000	Altri trasferimenti in conto capitale da Amministrazioni Locali	0,00	0,00
E.4.03.10.03.000	Altri trasferimenti in conto capitale da Enti di Previdenza	0,00	0,00
E.4.03.10.04.000	Altri trasferimenti in conto capitale da organismi interni e/o unità locali della amministrazione	0,00	0,00
E.4.03.11.00.000	Altri trasferimenti in conto capitale da Famiglie	0,00	0,00
E.4.03.11.01.000	Altri trasferimenti in conto capitale da Famiglie	0,00	0,00
E.4.03.12.00.000	Altri trasferimenti in conto capitale da Imprese	0,00	0,00
E.4.03.12.01.000	Altri trasferimenti in conto capitale da imprese controllate	0,00	0,00
E.4.03.12.02.000	Altri trasferimenti in conto capitale da altre imprese partecipate	0,00	0,00
E.4.03.12.99.000	Altri trasferimenti in conto capitale da altre Imprese	0,00	0,00
E.4.03.13.00.000	Altri trasferimenti in conto capitale da Istituzioni Sociali Private	0,00	0,00
E.4.03.13.01.000	Altri trasferimenti in conto capitale da Istituzioni Sociali Private	0,00	0,00
E.4.03.14.00.000	Altri trasferimenti in conto capitale dall'Unione Europea e dal Resto del Mondo	0,00	0,00
E.4.03.14.01.000	Altri trasferimenti in conto capitale dall'Unione Europea	0,00	0,00
E.4.03.14.02.000	Altri trasferimenti in conto capitale dal Resto del Mondo	0,00	0,00
E.4.04.00.00.000	Entrate da alienazione di beni materiali e immateriali	260.500,00	69.936,18
E.4.04.01.00.000	Alienazione di beni materiali	60.500,00	35.850,76
E.4.04.01.01.000	Alienazione di Mezzi di trasporto ad uso civile, di sicurezza e ordine pubblico	0,00	0,00
E.4.04.01.02.000	Alienazione di Mezzi di trasporto ad uso militare	0,00	0,00
E.4.04.01.03.000	Alienazione di mobili e arredi	10.500,00	4.800,84
E.4.04.01.04.000	Alienazione di impianti e macchinari	0,00	0,00
E.4.04.01.05.000	Alienazione di attrezzature scientifiche e sanitarie	0,00	0,00
E.4.04.01.06.000	Alienazione di macchine per ufficio	0,00	0,00
E.4.04.01.07.000	Alienazione di hardware	0,00	0,00
E.4.04.01.08.000	Alienazione di Beni immobili	0,00	5.604,58

Allegato g) - Previsioni annuali secondo il piano dei conti

CODIFICA DEL PIANO DEI CONTI	DENOMINAZIONE VOCE del PIANO DEI CONTI	PREVISIONI dell'anno 2025	
		COMPETENZA	CASSA
E.4.04.01.09.000	Alienazione di Oggetti di valore	0,00	0,00
E.4.04.01.10.000	Alienazione di diritti reali	50.000,00	25.445,34
E.4.04.01.99.000	Alienazione di altri beni materiali	0,00	0,00
E.4.04.02.00.000	Cessione di Terreni e di beni materiali non prodotti	200.000,00	34.085,42
E.4.04.02.01.000	Cessione di Terreni	200.000,00	34.085,42
E.4.04.02.02.000	Cessione di beni del patrimonio naturale non prodotto	0,00	0,00
E.4.04.03.00.000	Alienazione di beni immateriali	0,00	0,00
E.4.04.03.01.000	Alienazione di software	0,00	0,00
E.4.04.03.02.000	Alienazione di Brevetti	0,00	0,00
E.4.04.03.03.000	Alienazione di Opere dell'ingegno e Diritti d'autore	0,00	0,00
E.4.04.03.99.000	Alienazione di altri beni immateriali n.a.c.	0,00	0,00
E.4.05.00.00.000	Altre entrate in conto capitale	27.336.202,05	12.703.000,86
E.4.05.01.00.000	Permessi di costruire	19.500.000,00	5.952.361,21
E.4.05.01.01.000	Permessi di costruire	19.500.000,00	5.952.361,21
E.4.05.02.00.000	Entrate derivanti da conferimento immobili a fondi immobiliari	0,00	0,00
E.4.05.02.01.000	Entrate derivanti da conferimento immobili a fondi immobiliari	0,00	0,00
E.4.05.03.00.000	Entrate in conto capitale dovute a rimborsi, recuperi e restituzioni di somme non dovute o incassate in eccesso da Amministrazioni Centrali	0,00	0,00
E.4.05.03.01.000	Entrate in conto capitale dovute a rimborsi, recuperi e restituzioni di somme non dovute o incassate in eccesso da Amministrazioni Centrali	0,00	0,00
E.4.05.03.02.000	Entrate in conto capitale dovute a rimborsi, recuperi e restituzioni di somme non dovute o incassate in eccesso da Amministrazioni Locali	0,00	0,00
E.4.05.03.03.000	Entrate in conto capitale dovute a rimborsi, recuperi e restituzioni di somme non dovute o incassate in eccesso da Enti Previdenziali	0,00	0,00
E.4.05.03.04.000	Entrate in conto capitale dovute a rimborsi, recuperi e restituzioni di somme non dovute o incassate in eccesso da Famiglie	0,00	0,00
E.4.05.03.05.000	Entrate in conto capitale dovute a rimborsi, recuperi e restituzioni di somme non dovute o incassate in eccesso da Imprese	0,00	0,00
E.4.05.03.06.000	Entrate in conto capitale dovute a rimborsi, recuperi e restituzioni di somme non dovute o incassate in eccesso da ISP	0,00	0,00
E.4.05.04.00.000	Altre entrate in conto capitale n.a.c.	7.836.202,05	6.750.639,65

Allegato g) - Previsioni annuali secondo il piano dei conti

CODIFICA DEL PIANO DEI CONTI	DENOMINAZIONE VOCE del PIANO DEI CONTI	PREVISIONI dell'anno 2025	
		COMPETENZA	CASSA
E.4.05.04.99.000	Altre entrate in conto capitale n.a.c.	7.836.202,05	6.750.639,65
E.5.00.00.00.000	Entrate da riduzione di attività finanziarie	24.987.000,00	3.023.919,56
E.5.01.00.00.000	Alienazione di attività finanziarie	0,00	365.528,00
E.5.01.01.00.000	Alienazione di partecipazioni	0,00	365.528,00
E.5.01.01.01.000	Alienazione di partecipazioni in imprese incluse nelle Amministrazioni Centrali	0,00	0,00
E.5.01.01.02.000	Alienazione di partecipazioni in imprese incluse nelle Amministrazioni Locali	0,00	0,00
E.5.01.01.03.000	Alienazione di partecipazioni in altre imprese	0,00	365.528,00
E.5.01.01.04.000	Alienazione di partecipazioni in Istituzioni sociali private - ISP	0,00	0,00
E.5.01.01.05.000	Alienazione di partecipazioni in PA incluse nelle Amministrazioni locali	0,00	0,00
E.5.01.02.00.000	Alienazione di quote di fondi comuni di investimento	0,00	0,00
E.5.01.02.01.000	Alienazione di quote di fondi immobiliari	0,00	0,00
E.5.01.02.99.000	Alienazione di quote di altri fondi comuni di investimento	0,00	0,00
E.5.01.03.00.000	Alienazione di titoli obbligazionari a breve termine	0,00	0,00
E.5.01.03.01.000	Alienazione di titoli obbligazionari a breve termine emessi da Amministrazioni Centrali	0,00	0,00
E.5.01.03.02.000	Alienazione di titoli obbligazionari a breve termine emessi da Amministrazioni Locali	0,00	0,00
E.5.01.03.03.000	Alienazione di titoli obbligazionari a breve termine emessi da altri soggetti residenti	0,00	0,00
E.5.01.03.04.000	Alienazione di titoli obbligazionari a breve termine emessi da soggetti non residenti	0,00	0,00
E.5.01.04.00.000	Alienazione di titoli obbligazionari a medio-lungo termine	0,00	0,00
E.5.01.04.01.000	Alienazione di titoli obbligazionari a medio-lungo termine emessi da Amministrazioni Centrali	0,00	0,00
E.5.01.04.02.000	Alienazione di titoli obbligazionari a medio-lungo termine emessi da Amministrazioni Locali	0,00	0,00
E.5.01.04.03.000	Alienazione di titoli obbligazionari a medio-lungo termine emessi da altri soggetti residenti	0,00	0,00
E.5.01.04.04.000	Alienazione di titoli obbligazionari a medio-lungo termine emessi da soggetti non residenti	0,00	0,00
E.5.02.00.00.000	Riscossione crediti di breve termine	0,00	0,00
E.5.02.01.00.000	Riscossione crediti di breve termine a tasso agevolato da Amministrazioni Pubbliche	0,00	0,00
E.5.02.01.01.000	Riscossione crediti di breve termine a tasso agevolato da Amministrazioni Centrali	0,00	0,00
E.5.02.01.02.000	Riscossione crediti di breve termine a tasso agevolato da Amministrazioni Locali	0,00	0,00
E.5.02.01.03.000	Riscossione crediti di breve termine a tasso agevolato da Enti di Previdenza	0,00	0,00

Allegato g) - Previsioni annuali secondo il piano dei conti

CODIFICA DEL PIANO DEI CONTI	DENOMINAZIONE VOCE del PIANO DEI CONTI	PREVISIONI dell'anno 2025	
		COMPETENZA	CASSA
E.5.02.01.04.000	Riscossione crediti di breve termine a tasso agevolato da organismi interni e/o unità locali della amministrazione	0,00	0,00
E.5.02.02.00.000	Riscossione crediti di breve termine a tasso agevolato da Famiglie	0,00	0,00
E.5.02.02.01.000	Riscossione crediti di breve termine a tasso agevolato da Famiglie	0,00	0,00
E.5.02.03.00.000	Riscossione crediti di breve termine a tasso agevolato da Imprese	0,00	0,00
E.5.02.03.01.000	Riscossione crediti di breve termine a tasso agevolato da imprese controllate	0,00	0,00
E.5.02.03.02.000	Riscossione crediti di breve termine a tasso agevolato da altre imprese partecipate	0,00	0,00
E.5.02.03.03.000	Riscossione crediti di breve termine a tasso agevolato dalla Cassa Depositi e prestiti	0,00	0,00
E.5.02.03.99.000	Riscossione crediti di breve termine a tasso agevolato da altre Imprese	0,00	0,00
E.5.02.04.00.000	Riscossione crediti di breve termine a tasso agevolato da Istituzioni Sociali Private	0,00	0,00
E.5.02.04.01.000	Riscossione crediti di breve termine a tasso agevolato da Istituzioni Sociali Private	0,00	0,00
E.5.02.05.00.000	Riscossione crediti di breve termine a tasso agevolato dall'Unione Europea e dal Resto del Mondo	0,00	0,00
E.5.02.05.01.000	Riscossione crediti di breve termine a tasso agevolato dall'Unione Europea	0,00	0,00
E.5.02.05.02.000	Riscossione crediti di breve termine a tasso agevolato dal Resto del Mondo	0,00	0,00
E.5.02.06.00.000	Riscossione crediti di breve termine a tasso non agevolato da Amministrazione Pubbliche	0,00	0,00
E.5.02.06.01.000	Riscossione crediti di breve termine a tasso non agevolato da Amministrazioni Centrali	0,00	0,00
E.5.02.06.02.000	Riscossione crediti di breve termine a tasso non agevolato da Amministrazioni Locali	0,00	0,00
E.5.02.06.03.000	Riscossione crediti di breve termine a tasso non agevolato da Enti di Previdenza	0,00	0,00
E.5.02.06.04.000	Riscossione crediti di breve termine a tasso non agevolato da organismi interni e/o unità locali della amministrazione	0,00	0,00
E.5.02.07.00.000	Riscossione crediti di breve termine a tasso non agevolato da Famiglie	0,00	0,00
E.5.02.07.01.000	Riscossione crediti di breve termine a tasso non agevolato da Famiglie	0,00	0,00
E.5.02.08.00.000	Riscossione crediti di breve termine a tasso non agevolato da Imprese	0,00	0,00
E.5.02.08.01.000	Riscossione crediti di breve termine a tasso non agevolato da imprese controllate	0,00	0,00
E.5.02.08.02.000	Riscossione crediti di breve termine a tasso non agevolato da altre imprese partecipate	0,00	0,00
E.5.02.08.03.000	Riscossione crediti di breve termine a tasso non agevolato da Cassa Depositi e prestiti	0,00	0,00
E.5.02.08.99.000	Riscossione crediti di breve termine a tasso non agevolato da altre Imprese	0,00	0,00
E.5.02.09.00.000	Riscossione crediti di breve termine a tasso non agevolato da Istituzioni Sociali Private	0,00	0,00

Allegato g) - Previsioni annuali secondo il piano dei conti

CODIFICA DEL PIANO DEI CONTI	DENOMINAZIONE VOCE del PIANO DEI CONTI	PREVISIONI dell'anno 2025	
		COMPETENZA	CASSA
E.5.02.09.01.000	Riscossione crediti di breve termine a tasso non agevolato da Istituzioni Sociali Private	0,00	0,00
E.5.02.10.00.000	Riscossione crediti di breve termine a tasso non agevolato dall'Unione Europea e dal Resto del Mondo	0,00	0,00
E.5.02.10.01.000	Riscossione crediti di breve termine a tasso non agevolato dall'Unione Europea	0,00	0,00
E.5.02.10.02.000	Riscossione crediti di breve termine a tasso non agevolato dal Resto del Mondo	0,00	0,00
E.5.03.00.00.000	Riscossione crediti di medio-lungo termine	0,00	0,00
E.5.03.01.00.000	Riscossione crediti di medio-lungo termine a tasso agevolato da Amministrazioni Pubbliche	0,00	0,00
E.5.03.01.01.000	Riscossione crediti di medio-lungo termine a tasso agevolato da Amministrazioni Centrali	0,00	0,00
E.5.03.01.02.000	Riscossione crediti di medio-lungo termine a tasso agevolato da Amministrazioni Locali	0,00	0,00
E.5.03.01.03.000	Riscossione crediti di medio-lungo termine a tasso agevolato da Enti di Previdenza	0,00	0,00
E.5.03.01.04.000	Riscossione crediti di medio-lungo termine a tasso agevolato da organismi interni e/o unità locali della amministrazione	0,00	0,00
E.5.03.02.00.000	Riscossione crediti di medio-lungo termine a tasso agevolato da Famiglie	0,00	0,00
E.5.03.02.01.000	Riscossione crediti di medio-lungo termine a tasso agevolato da Famiglie	0,00	0,00
E.5.03.03.00.000	Riscossione crediti di medio-lungo termine a tasso agevolato da Imprese	0,00	0,00
E.5.03.03.01.000	Riscossione crediti di medio-lungo termine a tasso agevolato da imprese controllate	0,00	0,00
E.5.03.03.02.000	Riscossione crediti di medio-lungo termine a tasso agevolato da altre imprese partecipate	0,00	0,00
E.5.03.03.03.000	Riscossione crediti di medio-lungo termine a tasso agevolato da Cassa Depositi e Prestiti	0,00	0,00
E.5.03.03.99.000	Riscossione crediti di medio-lungo termine a tasso agevolato da altre Imprese	0,00	0,00
E.5.03.04.00.000	Riscossione crediti di medio-lungo termine a tasso agevolato da Istituzioni Sociali Private	0,00	0,00
E.5.03.04.01.000	Riscossione crediti di medio-lungo termine a tasso agevolato da Istituzioni Sociali Private	0,00	0,00
E.5.03.05.00.000	Riscossione crediti di medio-lungo termine a tasso agevolato dall'Unione Europea e dal Resto del Mondo	0,00	0,00
E.5.03.05.01.000	Riscossione crediti di medio-lungo termine a tasso agevolato dall'Unione Europea	0,00	0,00
E.5.03.05.02.000	Riscossione crediti di medio-lungo termine a tasso agevolato dal Resto del Mondo	0,00	0,00
E.5.03.06.00.000	Riscossione crediti di medio-lungo termine a tasso non agevolato da Amministrazione Pubbliche	0,00	0,00
E.5.03.06.01.000	Riscossione crediti di medio-lungo termine a tasso non agevolato da Amministrazioni Centrali	0,00	0,00
E.5.03.06.02.000	Riscossione crediti di medio-lungo termine a tasso non agevolato da Amministrazioni Locali	0,00	0,00
E.5.03.06.03.000	Riscossione crediti di medio-lungo termine a tasso non agevolato da Enti di Previdenza	0,00	0,00

Allegato g) - Previsioni annuali secondo il piano dei conti

CODIFICA DEL PIANO DEI CONTI	DENOMINAZIONE VOCE del PIANO DEI CONTI	PREVISIONI dell'anno 2025	
		COMPETENZA	CASSA
E.5.03.06.04.000	Riscossione crediti di medio-lungo termine a tasso non agevolato da organismi interni e/o unità locali della amministrazione	0,00	0,00
E.5.03.07.00.000	Riscossione crediti di medio-lungo termine a tasso non agevolato da Famiglie	0,00	0,00
E.5.03.07.01.000	Riscossione crediti di medio-lungo termine a tasso non agevolato da Famiglie	0,00	0,00
E.5.03.08.00.000	Riscossione crediti di medio-lungo termine a tasso non agevolato da Imprese	0,00	0,00
E.5.03.08.01.000	Riscossione crediti di medio-lungo termine a tasso non agevolato da imprese controllate	0,00	0,00
E.5.03.08.02.000	Riscossione crediti di medio-lungo termine a tasso non agevolato da altre imprese partecipate	0,00	0,00
E.5.03.08.03.000	Riscossione crediti di medio-lungo termine a tasso non agevolato da Cassa Depositi e Prestiti	0,00	0,00
E.5.03.08.99.000	Riscossione crediti di medio-lungo termine a tasso non agevolato da altre Imprese	0,00	0,00
E.5.03.09.00.000	Riscossione crediti di medio-lungo termine a tasso non agevolato da Istituzioni Sociali Private	0,00	0,00
E.5.03.09.01.000	Riscossione crediti di medio-lungo termine a tasso non agevolato da Istituzioni Sociali Private	0,00	0,00
E.5.03.10.00.000	Riscossione crediti di medio-lungo termine a tasso non agevolato dall'Unione Europea e dal Resto del Mondo	0,00	0,00
E.5.03.10.01.000	Riscossione crediti di medio-lungo termine a tasso non agevolato dall'Unione Europea	0,00	0,00
E.5.03.10.02.000	Riscossione crediti di medio-lungo termine a tasso non agevolato dal Resto del Mondo	0,00	0,00
E.5.03.11.00.000	Riscossione crediti sorti a seguito di escussione di garanzie in favore di Amministrazioni Pubbliche	0,00	0,00
E.5.03.11.01.000	Riscossione crediti sorti a seguito di escussione di garanzie in favore di Amministrazioni Centrali	0,00	0,00
E.5.03.11.02.000	Riscossione crediti sorti a seguito di escussione di garanzie in favore di Amministrazioni Locali	0,00	0,00
E.5.03.11.03.000	Riscossione crediti sorti a seguito di escussione di garanzie in favore di Enti di Previdenza	0,00	0,00
E.5.03.12.00.000	Riscossione crediti sorti a seguito di escussione di garanzie in favore di Famiglie	0,00	0,00
E.5.03.12.01.000	Riscossione crediti sorti a seguito di escussione di garanzie in favore di Famiglie	0,00	0,00
E.5.03.13.00.000	Riscossione crediti sorti a seguito di escussione di garanzie in favore di Imprese	0,00	0,00
E.5.03.13.01.000	Riscossione crediti sorti a seguito di escussione di garanzie in favore di imprese controllate	0,00	0,00
E.5.03.13.02.000	Riscossione crediti sorti a seguito di escussione di garanzie in favore di altre imprese partecipate	0,00	0,00
E.5.03.13.03.000	Riscossione crediti sorti a seguito di escussione di garanzie in favore della Cassa Depositi e Prestiti - SPA	0,00	0,00
E.5.03.13.99.000	Riscossione crediti sorti a seguito di escussione di garanzie in favore di altre Imprese	0,00	0,00
E.5.03.14.00.000	Riscossione crediti sorti a seguito di escussione di garanzie in favore di Istituzioni Sociali Private	0,00	0,00
E.5.03.14.01.000	Riscossione crediti sorti a seguito di escussione di garanzie in favore di Istituzioni Sociali Private	0,00	0,00

Allegato g) - Previsioni annuali secondo il piano dei conti

CODIFICA DEL PIANO DEI CONTI	DENOMINAZIONE VOCE del PIANO DEI CONTI	PREVISIONI dell'anno 2025	
		COMPETENZA	CASSA
E.5.03.15.00.000	Riscossione crediti sorti a seguito di escussione di garanzie in favore dell'Unione Europea e del Resto del Mondo	0,00	0,00
E.5.03.15.01.000	Riscossione crediti sorti a seguito di escussione di garanzie in favore dell'Unione Europea	0,00	0,00
E.5.03.15.02.000	Riscossione crediti sorti a seguito di escussione di garanzie in favore del Resto del Mondo	0,00	0,00
E.5.04.00.00.000	Altre entrate per riduzione di attività finanziarie	24.987.000,00	2.658.391,56
E.5.04.01.00.000	Altre entrate per riduzione di altre attività finanziarie verso Amministrazioni Pubbliche	0,00	0,00
E.5.04.01.01.000	Altre entrate per riduzione di altre attività finanziarie verso Amministrazioni Centrali	0,00	0,00
E.5.04.01.02.000	Altre entrate per riduzione di altre attività finanziarie verso Amministrazioni Locali	0,00	0,00
E.5.04.01.03.000	Altre entrate per riduzione di altre attività finanziarie verso Enti di Previdenza	0,00	0,00
E.5.04.02.00.000	Altre entrate per riduzione di altre attività finanziarie verso Famiglie	0,00	0,00
E.5.04.02.01.000	Altre entrate per riduzione di altre attività finanziarie verso Famiglie	0,00	0,00
E.5.04.03.00.000	Altre entrate per riduzione di altre attività finanziarie verso Imprese	0,00	0,00
E.5.04.03.01.000	Altre entrate per riduzione di altre attività finanziarie verso imprese controllate	0,00	0,00
E.5.04.03.02.000	Altre entrate per riduzione di altre attività finanziarie verso altre imprese partecipate	0,00	0,00
E.5.04.03.03.000	Altre entrate per riduzione di altre attività finanziarie verso Cassa Depositi e Prestiti	0,00	0,00
E.5.04.03.99.000	Altre entrate per riduzione di altre attività finanziarie verso altre Imprese	0,00	0,00
E.5.04.04.00.000	Altre entrate per riduzione di altre attività finanziarie verso Istituzioni Sociali Private	0,00	0,00
E.5.04.04.01.000	Altre entrate per riduzione di altre attività finanziarie verso Istituzioni Sociali Private	0,00	0,00
E.5.04.05.00.000	Altre entrate per riduzione di altre attività finanziarie verso Unione Europea e Resto del Mondo	0,00	0,00
E.5.04.05.01.000	Altre entrate per riduzione di altre attività finanziarie verso Unione Europea	0,00	0,00
E.5.04.05.02.000	Altre entrate per riduzione di altre attività finanziarie verso Resto del Mondo	0,00	0,00
E.5.04.06.00.000	Prelievi dai conti di tesoreria statale diversi dalla Tesoreria Unica	0,00	0,00
E.5.04.06.01.000	Prelievi dai conti di tesoreria statale diversi dalla Tesoreria Unica	0,00	0,00
E.5.04.07.00.000	Prelievi da depositi bancari	24.987.000,00	2.658.391,56
E.5.04.07.01.000	Prelievi da depositi bancari	24.987.000,00	2.658.391,56
E.5.04.08.00.000	Entrate da derivati di ammortamento	0,00	0,00
E.5.04.08.01.000	Entrate da derivati di ammortamento	0,00	0,00

Allegato g) - Previsioni annuali secondo il piano dei conti

CODIFICA DEL PIANO DEI CONTI	DENOMINAZIONE VOCE del PIANO DEI CONTI	PREVISIONI dell'anno 2025	
		COMPETENZA	CASSA
E.6.00.00.00.000	Accensione Prestiti	33.295.687,25	7.686.356,87
E.6.01.00.00.000	Emissione di titoli obbligazionari	0,00	0,00
E.6.01.01.00.000	Emissioni titoli obbligazionari a breve termine	0,00	0,00
E.6.01.01.01.000	Emissione di titoli obbligazionari a breve termine in valuta domestica	0,00	0,00
E.6.01.01.02.000	Emissione di titoli obbligazionari a breve termine in valuta estera	0,00	0,00
E.6.01.02.00.000	Emissioni titoli obbligazionari a medio-lungo termine	0,00	0,00
E.6.01.02.01.000	Emissione di titoli obbligazionari a medio-lungo termine in valuta domestica	0,00	0,00
E.6.01.02.02.000	Emissione di titoli obbligazionari a medio-lungo termine in valuta estera	0,00	0,00
E.6.02.00.00.000	Accensione prestiti a breve termine	0,00	0,00
E.6.02.01.00.000	Finanziamenti a breve termine	0,00	0,00
E.6.02.01.01.000	Finanziamenti a breve termine da Amministrazioni Centrali	0,00	0,00
E.6.02.01.02.000	Finanziamenti a breve termine da Amministrazioni Locali	0,00	0,00
E.6.02.01.03.000	Finanziamenti a breve termine da Enti previdenziali	0,00	0,00
E.6.02.01.04.000	Finanziamenti a breve termine da Imprese	0,00	0,00
E.6.02.01.99.000	Finanziamenti a breve termine da altri soggetti	0,00	0,00
E.6.02.02.00.000	Anticipazioni	0,00	0,00
E.6.02.02.01.000	Anticipazioni a titolo oneroso	0,00	0,00
E.6.02.02.02.000	Anticipazioni a titolo non oneroso	0,00	0,00
E.6.03.00.00.000	Accensione mutui e altri finanziamenti a medio lungo termine	33.295.687,25	7.686.356,87
E.6.03.01.00.000	Finanziamenti a medio lungo termine	33.295.687,25	7.686.356,87
E.6.03.01.01.000	Accensione mutui e altri finanziamenti a medio lungo termine da Amministrazioni Centrali	0,00	0,00
E.6.03.01.02.000	Accensione mutui e altri finanziamenti a medio lungo termine da Amministrazioni Locali	0,00	0,00
E.6.03.01.03.000	Accensione mutui e altri finanziamenti a medio lungo termine da Enti previdenziali	0,00	0,00
E.6.03.01.04.000	Accensione mutui e altri finanziamenti a medio lungo termine da Imprese	33.295.687,25	7.686.356,87
E.6.03.01.05.000	Accensione mutui e altri finanziamenti a medio lungo termine da altri soggetti con controparte residente	0,00	0,00
E.6.03.01.06.000	Accensione mutui e altri finanziamenti a medio lungo termine da altri soggetti con controparte non residente	0,00	0,00
E.6.03.02.00.000	Accensione prestiti da attualizzazione Contributi Pluriennali	0,00	0,00

Allegato g) - Previsioni annuali secondo il piano dei conti

CODIFICA DEL PIANO DEI CONTI	DENOMINAZIONE VOCE del PIANO DEI CONTI	PREVISIONI dell'anno 2025	
		COMPETENZA	CASSA
E.6.03.02.01.000	Accensione prestiti da attualizzazione Contributi Pluriennali	0,00	0,00
E.6.03.03.00.000	Accensione prestiti a seguito di escussione di garanzie	0,00	0,00
E.6.03.03.01.000	Accensione prestiti concessi da Amministrazioni centrali a seguito di escussione di garanzie	0,00	0,00
E.6.03.03.02.000	Accensione prestiti concessi da Amministrazioni locali assunti a seguito di escussione di garanzie	0,00	0,00
E.6.03.03.03.000	Accensione prestiti concessi da enti di previdenza a seguito di escussione di garanzie	0,00	0,00
E.6.03.03.04.000	Accensione prestiti concessi da imprese a seguito di escussione di garanzie	0,00	0,00
E.6.03.03.99.000	Accensione prestiti concessi da altri soggetti a seguito di escussione di garanzie	0,00	0,00
E.6.04.00.00.000	Altre forme di indebitamento	0,00	0,00
E.6.04.01.00.000	Accensione prestiti - Buoni postali	0,00	0,00
E.6.04.01.01.000	Accensione prestiti - Buoni postali	0,00	0,00
E.6.04.02.00.000	Accensione Prestiti - Leasing finanziario	0,00	0,00
E.6.04.02.01.000	Accensione Prestiti - Leasing finanziario	0,00	0,00
E.6.04.03.00.000	Accensione Prestiti - Operazioni di cartolarizzazione	0,00	0,00
E.6.04.03.01.000	Accensione Prestiti - Operazioni di cartolarizzazione finanziaria	0,00	0,00
E.6.04.03.02.000	Accensione Prestiti - Operazioni di cartolarizzazione immobiliare	0,00	0,00
E.6.04.04.00.000	Accensione Prestiti - Derivati	0,00	0,00
E.6.04.04.01.000	Accensione Prestiti - Derivati	0,00	0,00
E.6.05.00.00.000	Entrate da destinare al Fondo di ammortamento titoli	0,00	0,00
E.6.05.01.00.000	Erogazioni liberali a favore del Fondo per l'ammortamento dei titoli di Stato	0,00	0,00
E.6.05.01.01.000	Erogazioni liberali a favore del Fondo per l'ammortamento dei titoli di Stato	0,00	0,00
E.6.05.02.00.000	Altre entrate da destinare al Fondo di ammortamento titoli	0,00	0,00
E.6.05.02.01.000	Altre entrate da destinare al Fondo di ammortamento titoli	0,00	0,00
E.7.00.00.00.000	Anticipazioni da istituto tesoriere/cassiere	100.000.000,00	100.000.000,00
E.7.01.00.00.000	Anticipazioni da istituto tesoriere/cassiere	100.000.000,00	100.000.000,00
E.7.01.01.00.000	Anticipazioni da istituto tesoriere/cassiere	100.000.000,00	100.000.000,00
E.7.01.01.01.000	Anticipazioni da istituto tesoriere/cassiere	100.000.000,00	100.000.000,00
E.8.00.00.00.000	Premi di emissione di titoli emessi dall'amministrazione	0,00	0,00

Allegato g) - Previsioni annuali secondo il piano dei conti

CODIFICA DEL PIANO DEI CONTI	DENOMINAZIONE VOCE del PIANO DEI CONTI	PREVISIONI dell'anno 2025	
		COMPETENZA	CASSA
E.8.01.00.00.000	Premi di emissione di titoli emessi dall'amministrazione	0,00	0,00
E.8.01.01.00.000	Premi di emissione di titoli emessi dall'amministrazione	0,00	0,00
E.8.01.01.01.000	Premi di emissione di titoli emessi dall'amministrazione	0,00	0,00
E.9.00.00.00.000	Entrate per conto terzi e partite di giro	104.766.000,00	104.766.000,00
E.9.01.00.00.000	Entrate per partite di giro	102.937.000,00	102.937.000,00
E.9.01.01.00.000	Altre ritenute	15.120.000,00	15.120.000,00
E.9.01.01.01.000	Ritenuta del 4% sui contributi pubblici	1.000.000,00	1.000.000,00
E.9.01.01.02.000	Ritenute per scissione contabile IVA (split payment)	14.000.000,00	14.000.000,00
E.9.01.01.99.000	Altre ritenute n.a.c.	120.000,00	120.000,00
E.9.01.02.00.000	Ritenute su redditi da lavoro dipendente	16.695.000,00	16.695.000,00
E.9.01.02.01.000	Ritenute erariali su redditi da lavoro dipendente per conto terzi	10.200.000,00	10.200.000,00
E.9.01.02.02.000	Ritenute previdenziali e assistenziali su redditi da lavoro dipendente per conto terzi	5.000.000,00	5.000.000,00
E.9.01.02.99.000	Altre ritenute al personale dipendente per conto di terzi	1.495.000,00	1.495.000,00
E.9.01.03.00.000	Ritenute su redditi da lavoro autonomo	542.000,00	542.000,00
E.9.01.03.01.000	Ritenute erariali su redditi da lavoro autonomo per conto terzi	400.000,00	400.000,00
E.9.01.03.02.000	Ritenute previdenziali e assistenziali su redditi da lavoro autonomo per conto terzi	142.000,00	142.000,00
E.9.01.03.99.000	Altre ritenute al personale con contratto di lavoro autonomo per conto di terzi	0,00	0,00
E.9.01.04.00.000	Finanziamento della gestione sanitaria dalla gestione ordinaria della Regione	0,00	0,00
E.9.01.04.01.000	Finanziamento regionale aggiuntivo sanità - per equilibri di sistema	0,00	0,00
E.9.01.04.02.000	Finanziamento regionale aggiuntivo sanità - quota manovra per equilibri di sistema	0,00	0,00
E.9.01.04.99.000	Finanziamento regionale aggiuntivo sanità n.a.c.	0,00	0,00
E.9.01.99.00.000	Altre entrate per partite di giro	70.580.000,00	70.580.000,00
E.9.01.99.01.000	Entrate a seguito di spese non andate a buon fine	100.000,00	100.000,00
E.9.01.99.02.000	Anticipazioni sanità della tesoreria statale	0,00	0,00
E.9.01.99.03.000	Rimborso di fondi economali e carte aziendali	150.000,00	150.000,00
E.9.01.99.04.000	Reintegro disponibilità dal conto sanità al conto non sanità della Regione	0,00	0,00
E.9.01.99.05.000	Reintegro disponibilità dal conto non sanità al conto sanità della Regione	0,00	0,00

Allegato g) - Previsioni annuali secondo il piano dei conti

CODIFICA DEL PIANO DEI CONTI	DENOMINAZIONE VOCE del PIANO DEI CONTI	PREVISIONI dell'anno 2025	
		COMPETENZA	CASSA
E.9.01.99.06.000	Entrate derivanti dalla gestione degli incassi vincolati degli enti locali	70.000.000,00	70.000.000,00
E.9.01.99.99.000	Altre entrate per partite di giro diverse	330.000,00	330.000,00
E.9.02.00.00.000	Entrate per conto terzi	1.829.000,00	1.829.000,00
E.9.02.01.00.000	Rimborsi per acquisto di beni e servizi per conto terzi	603.000,00	603.000,00
E.9.02.01.01.000	Rimborso per acquisti di beni per conto di terzi	0,00	0,00
E.9.02.01.02.000	Rimborso per acquisto di servizi per conto di terzi	603.000,00	603.000,00
E.9.02.02.00.000	Trasferimenti da Amministrazioni pubbliche per operazioni conto terzi	0,00	0,00
E.9.02.02.01.000	Trasferimenti da Amministrazioni Centrali per operazioni conto terzi	0,00	0,00
E.9.02.02.02.000	Trasferimenti da Amministrazioni Locali per operazioni conto terzi	0,00	0,00
E.9.02.02.03.000	Trasferimenti da Enti di Previdenza per operazioni conto terzi	0,00	0,00
E.9.02.03.00.000	Trasferimenti da altri settori per operazioni conto terzi	0,00	0,00
E.9.02.03.01.000	Trasferimenti da Famiglie per operazioni conto terzi	0,00	0,00
E.9.02.03.02.000	Trasferimenti da Imprese per operazioni conto terzi	0,00	0,00
E.9.02.03.03.000	Trasferimenti da Istituzioni Sociali Private per operazioni conto terzi	0,00	0,00
E.9.02.03.04.000	Trasferimenti dall'Unione Europea e dal Resto del Mondo per operazioni conto terzi	0,00	0,00
E.9.02.04.00.000	Depositi di/presso terzi	1.026.000,00	1.026.000,00
E.9.02.04.01.000	Costituzione di depositi cauzionali o contrattuali di terzi	1.026.000,00	1.026.000,00
E.9.02.04.02.000	Restituzione di depositi cauzionali o contrattuali presso terzi	0,00	0,00
E.9.02.05.00.000	Riscossione imposte e tributi per conto terzi	200.000,00	200.000,00
E.9.02.05.01.000	Riscossione di imposte di natura corrente per conto di terzi	200.000,00	200.000,00
E.9.02.05.02.000	Riscossione di imposte in conto capitale per conto di terzi	0,00	0,00
E.9.02.99.00.000	Altre entrate per conto terzi	0,00	0,00
E.9.02.99.99.000	Altre entrate per conto terzi	0,00	0,00

CODIFICA DEL PIANO DEI CONTI	DENOMINAZIONE VOCE del PIANO DEI CONTI	PREVISIONI dell'anno 2025	
		COMPETENZA	CASSA
	SPESE	585.073.287,08	492.034.375,44
U.1.00.00.00.000	Spese correnti	235.734.583,61	216.049.151,32
U.1.01.00.00.000	Redditi da lavoro dipendente	54.777.217,62	56.511.882,23
U.1.01.01.00.000	Retribuzioni lorde	42.167.746,44	43.479.894,86
U.1.01.01.01.000	Retribuzioni in denaro	41.737.746,44	43.151.760,61
U.1.01.01.02.000	Altre spese per il personale	430.000,00	328.134,25
U.1.01.02.00.000	Contributi sociali a carico dell'ente	12.609.471,18	13.031.987,37
U.1.01.02.01.000	Contributi sociali effettivi a carico dell'ente	12.595.899,06	13.016.584,55
U.1.01.02.02.000	Altri contributi sociali	13.572,12	15.402,82
U.1.02.00.00.000	Imposte e tasse a carico dell'ente	3.310.134,44	3.357.123,68
U.1.02.01.00.000	Imposte, tasse e proventi assimilati a carico dell'ente	3.310.134,44	3.357.123,68
U.1.02.01.01.000	Imposta regionale sulle attività produttive (IRAP)	2.965.134,44	3.044.134,87
U.1.02.01.02.000	Imposta di registro e di bollo	67.000,00	85.339,09
U.1.02.01.03.000	Imposta comunale sulla pubblicità e diritto sulle pubbliche affissioni	0,00	0,00
U.1.02.01.04.000	Tributo speciale per il deposito in discarica dei rifiuti solidi	0,00	0,00
U.1.02.01.05.000	Tributo funzione tutela e protezione ambiente	0,00	0,00
U.1.02.01.06.000	Tassa e/o tariffa smaltimento rifiuti solidi urbani	5.000,00	5.000,00
U.1.02.01.07.000	Tassa e/o canone occupazione spazi e aree pubbliche	0,00	0,00
U.1.02.01.08.000	Tassa sulle emissioni di anidride solforosa	0,00	0,00
U.1.02.01.09.000	Tassa di circolazione dei veicoli a motore (tassa automobilistica)	20.000,00	13.577,83
U.1.02.01.10.000	Imposta sul reddito delle persone giuridiche (ex IRPEG)	0,00	0,00
U.1.02.01.11.000	Imposta comunale sugli immobili (ICI)	0,00	0,00
U.1.02.01.12.000	Imposta Municipale Propria	10.000,00	6.220,67
U.1.02.01.13.000	Imposta sulle plusvalenze da cessione di attività finanziarie	0,00	0,00
U.1.02.01.14.000	Tributi sulle successioni e donazioni	0,00	0,00
U.1.02.01.99.000	Imposte, tasse e proventi assimilati a carico dell'ente n.a.c.	243.000,00	202.851,22

Allegato g) - Previsioni annuali secondo il piano dei conti

CODIFICA DEL PIANO DEI CONTI	DENOMINAZIONE VOCE del PIANO DEI CONTI	PREVISIONI dell'anno 2025	
		COMPETENZA	CASSA
U.1.03.00.00.000	Acquisto di beni e servizi	100.491.746,82	93.495.728,97
U.1.03.01.00.000	Acquisto di beni	2.443.662,00	734.704,01
U.1.03.01.01.000	Giornali, riviste e pubblicazioni	93.912,00	105.673,99
U.1.03.01.02.000	Altri beni di consumo	2.317.140,00	597.182,08
U.1.03.01.03.000	Flora e Fauna	0,00	0,00
U.1.03.01.04.000	Armi e materiale per usi militari, ordine pubblico, sicurezza	0,00	0,00
U.1.03.01.05.000	Medicinali e altri beni di consumo sanitario	32.610,00	31.847,94
U.1.03.02.00.000	Acquisto di servizi	98.048.084,82	92.761.024,96
U.1.03.02.01.000	Organi e incarichi istituzionali dell'amministrazione	1.239.448,00	1.432.707,56
U.1.03.02.02.000	Organizzazione eventi, pubblicità e servizi per trasferta	1.596.667,26	1.489.340,08
U.1.03.02.03.000	Aggi di riscossione	5.296.022,12	5.280.048,66
U.1.03.02.04.000	Acquisto di servizi per formazione e addestramento del personale dell'ente	261.500,00	356.808,51
U.1.03.02.05.000	Utenze e canoni	2.298.650,00	2.850.745,46
U.1.03.02.06.000	Canoni per Progetti in Partenariato Pubblico-Privato	117.273,00	115.107,22
U.1.03.02.07.000	Utilizzo di beni di terzi	2.466.051,90	1.977.490,21
U.1.03.02.08.000	Leasing operativo	255.000,00	205.459,93
U.1.03.02.09.000	Manutenzione ordinaria e riparazioni	681.126,25	523.201,09
U.1.03.02.10.000	Consulenze	0,00	4.884,88
U.1.03.02.11.000	Prestazioni professionali e specialistiche	1.137.983,73	1.400.677,26
U.1.03.02.12.000	Lavoro flessibile, quota LSU e acquisto di servizi da agenzie di lavoro interinale	269.500,00	347.977,74
U.1.03.02.13.000	Servizi ausiliari per il funzionamento dell'ente	4.503.954,79	3.613.713,06
U.1.03.02.14.000	Servizi di ristorazione	0,00	0,00
U.1.03.02.15.000	Contratti di servizio pubblico	46.749.325,25	46.696.522,58
U.1.03.02.16.000	Servizi amministrativi	1.501.000,00	855.438,96
U.1.03.02.17.000	Servizi finanziari	90.000,00	64.666,15
U.1.03.02.18.000	Servizi sanitari	0,00	0,00
U.1.03.02.19.000	Servizi informatici e di telecomunicazioni	5.160.831,40	4.877.890,04

Allegato g) - Previsioni annuali secondo il piano dei conti

CODIFICA DEL PIANO DEI CONTI	DENOMINAZIONE VOCE del PIANO DEI CONTI	PREVISIONI dell'anno 2025	
		COMPETENZA	CASSA
U.1.03.02.99.000	Altri servizi	24.423.751,12	20.668.345,57
U.1.04.00.00.000	Trasferimenti correnti	56.996.077,89	55.853.653,22
U.1.04.01.00.000	Trasferimenti correnti a Amministrazioni Pubbliche	6.349.266,15	6.261.245,26
U.1.04.01.01.000	Trasferimenti correnti a Amministrazioni Centrali	1.878.842,04	1.903.725,96
U.1.04.01.02.000	Trasferimenti correnti a Amministrazioni Locali	4.466.424,11	4.357.519,30
U.1.04.01.03.000	Trasferimenti correnti a Enti di Previdenza	0,00	0,00
U.1.04.01.04.000	Trasferimenti correnti a organismi interni e/o unità locali della amministrazione	4.000,00	0,00
U.1.04.02.00.000	Trasferimenti correnti a Famiglie	32.233.877,87	30.808.193,17
U.1.04.02.01.000	Interventi previdenziali	200.000,00	127.773,20
U.1.04.02.02.000	Interventi assistenziali	29.420.817,60	27.724.017,18
U.1.04.02.03.000	Borse di studio, dottorati di ricerca e contratti di formazione specialistica area medica	0,00	0,00
U.1.04.02.04.000	Trasferimenti correnti a famiglie per vincite	0,00	0,00
U.1.04.02.05.000	Altri trasferimenti a famiglie	2.613.060,27	2.956.402,79
U.1.04.03.00.000	Trasferimenti correnti a Imprese	14.377.674,02	15.331.418,86
U.1.04.03.01.000	Trasferimenti correnti a imprese controllate	11.616.393,00	12.594.130,91
U.1.04.03.02.000	Trasferimenti correnti a altre imprese partecipate	1.904.562,50	1.714.937,16
U.1.04.03.99.000	Trasferimenti correnti a altre imprese	856.718,52	1.022.350,79
U.1.04.04.00.000	Trasferimenti correnti a Istituzioni Sociali Private	4.030.140,91	3.440.339,11
U.1.04.04.01.000	Trasferimenti correnti a Istituzioni Sociali Private	4.030.140,91	3.440.339,11
U.1.04.05.00.000	Trasferimenti correnti versati all'Unione Europea e al Resto del Mondo	5.118,94	12.456,82
U.1.04.05.01.000	Trasferimenti correnti alla UE - quota Risorse Proprie Tradizionali	0,00	0,00
U.1.04.05.02.000	Trasferimenti correnti alla UE - quota Risorse IVA	0,00	0,00
U.1.04.05.03.000	Trasferimenti correnti alla UE - quota Risorse RNL	0,00	0,00
U.1.04.05.04.000	Trasferimenti correnti al Resto del Mondo	5.118,94	12.456,82
U.1.04.05.99.000	Altri Trasferimenti correnti alla UE	0,00	0,00
U.1.05.00.00.000	Trasferimenti di tributi	0,00	0,00
U.1.05.01.00.000	Trasferimenti di tributi a titolo di devoluzioni	0,00	0,00

Allegato g) - Previsioni annuali secondo il piano dei conti

CODIFICA DEL PIANO DEI CONTI	DENOMINAZIONE VOCE del PIANO DEI CONTI	PREVISIONI dell'anno 2025	
		COMPETENZA	CASSA
U.1.05.01.01.000	Imposta sul valore aggiunto (IVA) sugli scambi interni	0,00	0,00
U.1.05.01.02.000	Imposta sul valore aggiunto (IVA) sulle importazioni	0,00	0,00
U.1.05.01.03.000	Accisa sull'energia elettrica	0,00	0,00
U.1.05.01.04.000	Accisa sui prodotti energetici	0,00	0,00
U.1.05.01.05.000	Imposta di registro	0,00	0,00
U.1.05.01.06.000	Imposta di bollo	0,00	0,00
U.1.05.01.07.000	Imposta ipotecaria	0,00	0,00
U.1.05.01.08.000	Accisa sull'alcool e le bevande alcoliche	0,00	0,00
U.1.05.01.09.000	Accisa sui tabacchi	0,00	0,00
U.1.05.01.10.000	Imposta di consumo su oli lubrificanti e bitumi di petrolio	0,00	0,00
U.1.05.01.11.000	Imposta unica sui concorsi pronostici e sulle scommesse	0,00	0,00
U.1.05.01.12.000	Proventi da lotto, lotterie e altri giochi	0,00	0,00
U.1.05.01.13.000	Addizionale regionale sui canoni per le utenze di acque pubbliche	0,00	0,00
U.1.05.01.14.000	Altre imposte sostitutive n.a.c.	0,00	0,00
U.1.05.01.15.000	Ritenute sugli interessi e su altri redditi da capitale	0,00	0,00
U.1.05.01.16.000	Ritenute e imposte sostitutive sugli utili distribuiti dalle società di capitali	0,00	0,00
U.1.05.01.17.000	Altre ritenute n.a.c.	0,00	0,00
U.1.05.01.18.000	Imposte sul reddito delle persone fisiche	0,00	0,00
U.1.05.01.19.000	Imposte sul reddito delle società (ex IRPEG)	0,00	0,00
U.1.05.01.20.000	Imposta sulle plusvalenze da cessione di attività finanziarie	0,00	0,00
U.1.05.01.21.000	Imposte su assicurazione vita	0,00	0,00
U.1.05.01.99.000	Altri tributi trasferiti a titolo di devoluzioni	0,00	0,00
U.1.05.02.00.000	Compartecipazioni di tributi a Amministrazioni Locali non destinate al finanziamento della spesa sanitaria	0,00	0,00
U.1.05.02.01.000	Compartecipazione IVA a Regioni - non Sanità	0,00	0,00
U.1.05.02.02.000	Compartecipazione al bollo auto a Province	0,00	0,00
U.1.05.02.03.000	Compartecipazione IVA a Comuni	0,00	0,00
U.1.05.02.04.000	Compartecipazione IRPEF ai Comuni	0,00	0,00

Allegato g) - Previsioni annuali secondo il piano dei conti

CODIFICA DEL PIANO DEI CONTI	DENOMINAZIONE VOCE del PIANO DEI CONTI	PREVISIONI dell'anno 2025	
		COMPETENZA	CASSA
U.1.05.02.05.000	Tributo provinciale deposito in discarica dei rifiuti solidi	0,00	0,00
U.1.05.02.97.000	Altre compartecipazioni di imposte a Regioni non destinati al finanziamento della spesa sanitaria	0,00	0,00
U.1.05.02.98.000	Altre compartecipazioni alle Province	0,00	0,00
U.1.05.02.99.000	Altre compartecipazioni a Comuni	0,00	0,00
U.1.05.03.00.000	Trasferimenti di tributi a Amministrazioni Locali per finanziamento spesa sanitaria	0,00	0,00
U.1.05.03.01.000	Compartecipazione IVA - Sanità	0,00	0,00
U.1.05.03.99.000	Altre compartecipazioni a titolo di finanziamento della spesa sanitaria	0,00	0,00
U.1.06.00.00.000	Fondi perequativi	0,00	0,00
U.1.06.01.00.000	Fondi perequativi	0,00	0,00
U.1.06.01.01.000	Trasferimenti ad Amministrazioni Locali - Fondi perequativi	0,00	0,00
U.1.07.00.00.000	Interessi passivi	3.699.906,36	3.699.906,36
U.1.07.01.00.000	Interessi passivi su titoli obbligazionari a breve termine	0,00	0,00
U.1.07.01.01.000	Interessi passivi su titoli obbligazionari a breve termine in valuta domestica	0,00	0,00
U.1.07.01.02.000	Interessi passivi su titoli obbligazionari a breve termine in valuta estera	0,00	0,00
U.1.07.02.00.000	Interessi passivi su titoli obbligazionari a medio-lungo termine	812.445,21	812.445,21
U.1.07.02.01.000	Interessi passivi su titoli obbligazionari a medio-lungo termine in valuta domestica	812.445,21	812.445,21
U.1.07.02.02.000	Interessi passivi su titoli obbligazionari a medio-lungo termine in valuta estera	0,00	0,00
U.1.07.03.00.000	Interessi passivi su buoni postali	0,00	0,00
U.1.07.03.01.000	Interessi passivi su buoni postali	0,00	0,00
U.1.07.04.00.000	Interessi su finanziamenti a breve termine	0,00	0,00
U.1.07.04.01.000	Interessi passivi a Amministrazioni Centrali su finanziamenti a breve termine	0,00	0,00
U.1.07.04.02.000	Interessi passivi a Amministrazioni Locali su finanziamenti a breve termine	0,00	0,00
U.1.07.04.03.000	Interessi passivi a Enti previdenziali su finanziamenti a breve termine	0,00	0,00
U.1.07.04.04.000	Interessi passivi a Imprese su finanziamenti a breve termine	0,00	0,00
U.1.07.04.05.000	Interessi passivi su finanziamenti a breve termine ad altri soggetti	0,00	0,00
U.1.07.05.00.000	Interessi su Mutui e altri finanziamenti a medio lungo termine	2.885.461,15	2.885.461,15
U.1.07.05.01.000	Interessi passivi ad Amministrazioni Centrali su mutui e altri finanziamenti a medio lungo termine	0,00	0,00

Allegato g) - Previsioni annuali secondo il piano dei conti

CODIFICA DEL PIANO DEI CONTI	DENOMINAZIONE VOCE del PIANO DEI CONTI	PREVISIONI dell'anno 2025	
		COMPETENZA	CASSA
U.1.07.05.02.000	Interessi passivi a Amministrazioni Locali su mutui e altri finanziamenti a medio lungo termine	0,00	0,00
U.1.07.05.03.000	Interessi passivi a Enti previdenziali su mutui e altri finanziamenti a medio lungo termine	0,00	0,00
U.1.07.05.04.000	Interessi passivi su finanziamenti a medio lungo termine a Imprese	2.835.113,51	2.835.113,51
U.1.07.05.05.000	Interessi passivi su mutui e altri finanziamenti a medio lungo termine ad altri soggetti	50.347,64	50.347,64
U.1.07.05.06.000	Interessi passivi per Attualizzazione Contributi Pluriennali	0,00	0,00
U.1.07.06.00.000	Altri interessi passivi	2.000,00	2.000,00
U.1.07.06.01.000	Interessi su derivati	0,00	0,00
U.1.07.06.02.000	Interessi di mora	0,00	0,00
U.1.07.06.03.000	Interessi su conti della tesoreria dello Stato o di altre Amministrazioni pubbliche	0,00	0,00
U.1.07.06.04.000	Interessi passivi su anticipazioni di tesoreria degli istituti tesorieri/cassieri	2.000,00	2.000,00
U.1.07.06.05.000	Interessi passivi su operazioni di leasing finanziario	0,00	0,00
U.1.07.06.06.000	Interessi passivi per operazioni di cartolarizzazione	0,00	0,00
U.1.07.06.99.000	Altri interessi passivi diversi	0,00	0,00
U.1.08.00.00.000	Altre spese per redditi da capitale	0,00	0,00
U.1.08.01.00.000	Utili e avanzi distribuiti in uscita	0,00	0,00
U.1.08.01.01.000	Utili e avanzi distribuiti a imprese controllate	0,00	0,00
U.1.08.01.02.000	Utili e avanzi distribuiti a altre imprese partecipate	0,00	0,00
U.1.08.01.99.000	Utili e avanzi distribuiti a altri soggetti	0,00	0,00
U.1.08.02.00.000	Diritti reali di godimento e servitù onerose	0,00	0,00
U.1.08.02.01.000	Diritti reali di godimento e servitù onerose	0,00	0,00
U.1.08.99.00.000	Altre spese per redditi da capitale n.a.c.	0,00	0,00
U.1.08.99.01.000	Oneri finanziari derivanti dalla estinzione anticipata di prestiti	0,00	0,00
U.1.08.99.99.000	Altre spese per redditi da capitale n.a.c.	0,00	0,00
U.1.09.00.00.000	Rimborsi e poste correttive delle entrate	500.500,00	575.499,22
U.1.09.01.00.000	Rimborsi per spese di personale (comando, distacco, fuori ruolo, convenzioni, ecc.)	50.000,00	77.105,31
U.1.09.01.01.000	Rimborsi per spese di personale (comando, distacco, fuori ruolo, convenzioni, ecc.)	50.000,00	77.105,31
U.1.09.02.00.000	Rimborsi di imposte in uscita	250.000,00	327.652,04

Allegato g) - Previsioni annuali secondo il piano dei conti

CODIFICA DEL PIANO DEI CONTI	DENOMINAZIONE VOCE del PIANO DEI CONTI	PREVISIONI dell'anno 2025	
		COMPETENZA	CASSA
U.1.09.02.01.000	Rimborsi di imposte e tasse di natura corrente	250.000,00	327.652,04
U.1.09.02.02.000	Rimborsi di imposte in conto capitale in uscita	0,00	0,00
U.1.09.03.00.000	Rimborsi di trasferimenti all'Unione Europea	0,00	0,00
U.1.09.03.01.000	Rimborsi di trasferimenti all'Unione Europea	0,00	0,00
U.1.09.99.00.000	Altri Rimborsi di parte corrente di somme non dovute o incassate in eccesso	200.500,00	170.741,87
U.1.09.99.01.000	Rimborsi di parte corrente ad Amministrazioni Centrali di somme non dovute o incassate in eccesso	0,00	0,00
U.1.09.99.02.000	Rimborsi di parte corrente ad Amministrazioni Locali di somme non dovute o incassate in eccesso	0,00	0,00
U.1.09.99.03.000	Rimborsi di parte corrente a Enti Previdenziali di somme non dovute o incassate in eccesso	0,00	0,00
U.1.09.99.04.000	Rimborsi di parte corrente a Famiglie di somme non dovute o incassate in eccesso	130.500,00	150.885,48
U.1.09.99.05.000	Rimborsi di parte corrente a Imprese di somme non dovute o incassate in eccesso	70.000,00	19.856,39
U.1.09.99.06.000	Rimborsi di parte corrente a Istituzioni Sociali Private di somme non dovute o incassate in eccesso	0,00	0,00
U.1.09.99.07.000	Rimborsi di parte corrente a UE e Resto del Mondo di somme non dovute o incassate in eccesso	0,00	0,00
U.1.10.00.00.000	Altre spese correnti	15.959.000,48	2.555.357,64
U.1.10.01.00.000	Fondi di riserva e altri accantonamenti	11.852.080,08	740.000,00
U.1.10.01.01.000	Fondo di riserva	751.654,03	740.000,00
U.1.10.01.02.000	Fondo speciali	0,00	0,00
U.1.10.01.03.000	Fondo crediti di dubbia e difficile esazione di parte corrente	11.014.386,05	0,00
U.1.10.01.04.000	Fondo rinnovi contrattuali	0,00	0,00
U.1.10.01.05.000	Accantonamenti al fondo perdite società ed enti partecipati	0,00	0,00
U.1.10.01.06.000	Fondo di garanzia debiti commerciali	0,00	0,00
U.1.10.01.99.000	Altri fondi e accantonamenti	86.040,00	0,00
U.1.10.02.00.000	Fondo pluriennale vincolato	2.031.523,60	0,00
U.1.10.02.01.000	Fondo pluriennale vincolato	2.031.523,60	0,00
U.1.10.03.00.000	Versamenti IVA a debito	785.165,00	785.165,00
U.1.10.03.01.000	Versamenti IVA a debito per le gestioni commerciali	785.165,00	785.165,00
U.1.10.04.00.000	Premi di assicurazione	1.021.450,00	763.962,37
U.1.10.04.01.000	Premi di assicurazione contro i danni	1.004.950,00	749.256,26

Allegato g) - Previsioni annuali secondo il piano dei conti

CODIFICA DEL PIANO DEI CONTI	DENOMINAZIONE VOCE del PIANO DEI CONTI	PREVISIONI dell'anno 2025	
		COMPETENZA	CASSA
U.1.10.04.99.000	Altri premi di assicurazione n.a.c.	16.500,00	14.706,11
U.1.10.05.00.000	Spese dovute a sanzioni, risarcimenti e indennizzi	233.781,80	219.212,54
U.1.10.05.01.000	Spese dovute a sanzioni	3.781,80	3.781,80
U.1.10.05.02.000	Spese per risarcimento danni	20.000,00	20.000,00
U.1.10.05.03.000	Spese per indennizzi	0,00	0,00
U.1.10.05.04.000	Oneri da contenzioso	110.000,00	112.104,70
U.1.10.05.99.000	Altre spese dovute per irregolarità e illeciti n.a.c.	100.000,00	83.326,04
U.1.10.99.00.000	Altre spese correnti n.a.c.	35.000,00	47.017,73
U.1.10.99.99.000	Altre spese correnti n.a.c.	35.000,00	47.017,73
U.2.00.00.00.000	Spese in conto capitale	105.685.146,33	42.767.833,54
U.2.01.00.00.000	Tributi in conto capitale a carico dell'ente	0,00	0,00
U.2.01.01.00.000	Tributi in conto capitale a carico dell'ente	0,00	0,00
U.2.01.01.01.000	Tributi in conto capitale a carico dell'ente	0,00	0,00
U.2.01.99.00.000	Altri tributi in conto capitale	0,00	0,00
U.2.01.99.01.000	Altri tributi in conto capitale n.a.c.	0,00	0,00
U.2.02.00.00.000	Investimenti fissi lordi e acquisto di terreni	82.051.365,49	35.452.801,24
U.2.02.01.00.000	Beni materiali	71.516.245,20	28.220.457,78
U.2.02.01.01.000	Mezzi di trasporto ad uso civile, di sicurezza e ordine pubblico	0,00	0,00
U.2.02.01.02.000	Mezzi di trasporto ad uso militare	0,00	0,00
U.2.02.01.03.000	Mobili e arredi	100.500,00	171.235,23
U.2.02.01.04.000	Impianti e macchinari	0,00	38.679,01
U.2.02.01.05.000	Attrezzature	1.095.100,00	6.100,00
U.2.02.01.06.000	Macchine per ufficio	0,00	0,00
U.2.02.01.07.000	Hardware	823.759,71	877.051,54
U.2.02.01.08.000	Armi	0,00	0,00
U.2.02.01.09.000	Beni immobili	68.796.885,49	27.040.711,46
U.2.02.01.10.000	Beni immobili di valore culturale, storico ed artistico	700.000,00	86.680,54

Allegato g) - Previsioni annuali secondo il piano dei conti

CODIFICA DEL PIANO DEI CONTI	DENOMINAZIONE VOCE del PIANO DEI CONTI	PREVISIONI dell'anno 2025	
		COMPETENZA	CASSA
U.2.02.01.11.000	Oggetti di valore	0,00	0,00
U.2.02.01.99.000	Altri beni materiali	0,00	0,00
U.2.02.02.00.000	Terreni e beni materiali non prodotti	7.412.201,99	4.307.796,45
U.2.02.02.01.000	Terreni	7.412.201,99	4.307.796,45
U.2.02.02.02.000	Patrimonio naturale non prodotto	0,00	0,00
U.2.02.03.00.000	Beni immateriali	3.122.918,30	2.924.547,01
U.2.02.03.01.000	Avviamento	0,00	0,00
U.2.02.03.02.000	Software	0,00	0,00
U.2.02.03.03.000	Brevetti	0,00	0,00
U.2.02.03.04.000	Opere dell'ingegno e Diritti d'autore	0,00	0,00
U.2.02.03.05.000	Incarichi professionali per la realizzazione di investimenti	352.918,30	174.506,64
U.2.02.03.06.000	Manutenzione straordinaria su beni di terzi	2.750.000,00	2.750.000,43
U.2.02.03.99.000	Spese di investimento per beni immateriali n.a.c.	20.000,00	39,94
U.2.02.04.00.000	Beni materiali acquisiti mediante operazioni di leasing finanziario	0,00	0,00
U.2.02.04.01.000	Mezzi di trasporto ad uso civile, di sicurezza e ordine pubblico acquisiti mediante operazioni di leasing finanziario	0,00	0,00
U.2.02.04.02.000	Mezzi di trasporto ad uso militare acquisiti mediante operazioni di leasing finanziario	0,00	0,00
U.2.02.04.03.000	Mobili e arredi acquisiti mediante operazioni di leasing finanziario	0,00	0,00
U.2.02.04.04.000	Impianti e macchinari acquisiti mediante operazioni di leasing finanziario	0,00	0,00
U.2.02.04.05.000	Attrezzature scientifiche e sanitarie acquisite mediante operazioni di leasing finanziario	0,00	0,00
U.2.02.04.06.000	Macchine per ufficio acquisite mediante operazioni di leasing finanziario	0,00	0,00
U.2.02.04.07.000	Hardware acquisito mediante operazioni di leasing finanziario	0,00	0,00
U.2.02.04.08.000	Armi acquisite mediante operazioni di leasing finanziario	0,00	0,00
U.2.02.04.09.000	Beni immobili acquisiti mediante operazioni di leasing finanziario	0,00	0,00
U.2.02.04.10.000	Oggetti di valore acquisiti mediante operazioni di leasing finanziario	0,00	0,00
U.2.02.04.99.000	Altri beni materiali acquisiti mediante operazioni di leasing finanziario	0,00	0,00
U.2.02.05.00.000	Terreni e beni materiali non prodotti acquisiti mediante operazioni di leasing finanziario	0,00	0,00

Allegato g) - Previsioni annuali secondo il piano dei conti

CODIFICA DEL PIANO DEI CONTI	DENOMINAZIONE VOCE del PIANO DEI CONTI	PREVISIONI dell'anno 2025	
		COMPETENZA	CASSA
U.2.02.05.01.000	Terreni acquisiti mediante operazioni di leasing finanziario	0,00	0,00
U.2.02.06.00.000	Beni immateriali acquisiti mediante operazioni di leasing finanziario	0,00	0,00
U.2.02.06.01.000	Software acquisito mediante operazioni di leasing finanziario	0,00	0,00
U.2.02.06.02.000	Brevetti acquisiti mediante operazioni di leasing finanziario	0,00	0,00
U.2.02.06.03.000	Opere dell'ingegno e Diritti d'autore acquisiti mediante operazioni di leasing finanziario	0,00	0,00
U.2.02.06.99.000	Beni immateriali n.a.c. acquisiti mediante operazioni di leasing finanziario	0,00	0,00
U.2.03.00.00.000	Contributi agli investimenti	19.006.257,68	6.998.406,40
U.2.03.01.00.000	Contributi agli investimenti a Amministrazioni pubbliche	4.562.658,00	3.732.951,54
U.2.03.01.01.000	Contributi agli investimenti a Amministrazioni Centrali	0,00	0,00
U.2.03.01.02.000	Contributi agli investimenti a Amministrazioni Locali	4.562.658,00	3.732.951,54
U.2.03.01.03.000	Contributi agli investimenti a Enti di Previdenza	0,00	0,00
U.2.03.01.04.000	Contributi agli investimenti interni a organismi interni e/o unità locali della amministrazione	0,00	0,00
U.2.03.02.00.000	Contributi agli investimenti a Famiglie	561.195,79	401.725,60
U.2.03.02.01.000	Contributi agli investimenti a Famiglie	561.195,79	401.725,60
U.2.03.03.00.000	Contributi agli investimenti a Imprese	13.852.403,89	2.863.729,26
U.2.03.03.01.000	Contributi agli investimenti a imprese controllate	13.352.403,89	2.078.440,03
U.2.03.03.02.000	Contributi agli investimenti a altre imprese partecipate	0,00	285.289,23
U.2.03.03.03.000	Contributi agli investimenti a altre Imprese	500.000,00	500.000,00
U.2.03.04.00.000	Contributi agli investimenti a Istituzioni Sociali Private	30.000,00	0,00
U.2.03.04.01.000	Contributi agli investimenti a Istituzioni Sociali Private	30.000,00	0,00
U.2.03.05.00.000	Contributi agli investimenti all'Unione Europea e al Resto del Mondo	0,00	0,00
U.2.03.05.01.000	Contributi agli investimenti all'Unione Europea	0,00	0,00
U.2.03.05.02.000	Contributi agli investimenti al Resto del Mondo	0,00	0,00
U.2.04.00.00.000	Altri trasferimenti in conto capitale	0,00	0,00
U.2.04.01.00.000	Altri trasferimenti in conto capitale per assunzione di debiti di amministrazioni pubbliche	0,00	0,00
U.2.04.01.01.000	Altri trasferimenti in conto capitale per assunzione di debiti di Amministrazioni Centrali	0,00	0,00
U.2.04.01.02.000	Altri trasferimenti in conto capitale per assunzione di debiti di Amministrazioni Locali	0,00	0,00

Allegato g) - Previsioni annuali secondo il piano dei conti

CODIFICA DEL PIANO DEI CONTI	DENOMINAZIONE VOCE del PIANO DEI CONTI	PREVISIONI dell'anno 2025	
		COMPETENZA	CASSA
U.2.04.01.03.000	Altri trasferimenti in conto capitale per assunzione di debiti di Enti di Previdenza	0,00	0,00
U.2.04.01.04.000	Altri trasferimenti in conto capitale per assunzione di debiti di organismi interni e/o unità locali della amministrazione	0,00	0,00
U.2.04.02.00.000	Altri trasferimenti in conto capitale per assunzione di debiti di Famiglie	0,00	0,00
U.2.04.02.01.000	Altri trasferimenti in conto capitale per assunzione di debiti di Famiglie	0,00	0,00
U.2.04.03.00.000	Altri trasferimenti in conto capitale per assunzione di debiti di Imprese	0,00	0,00
U.2.04.03.01.000	Altri trasferimenti in conto capitale per assunzione di debiti di imprese controllate	0,00	0,00
U.2.04.03.02.000	Altri trasferimenti in conto capitale per assunzione di debiti di altre imprese partecipate	0,00	0,00
U.2.04.03.03.000	Altri trasferimenti in conto capitale per assunzione di debiti di altre Imprese	0,00	0,00
U.2.04.04.00.000	Altri trasferimenti in conto capitale per assunzione di debiti di Istituzioni Sociali Private	0,00	0,00
U.2.04.04.01.000	Altri trasferimenti in conto capitale per assunzione di debiti di Istituzioni Sociali Private	0,00	0,00
U.2.04.05.00.000	Altri trasferimenti in conto capitale per assunzione di debiti dell'Unione Europea e del Resto del Mondo	0,00	0,00
U.2.04.05.01.000	Altri trasferimenti in conto capitale per assunzione di debiti dell'Unione Europea	0,00	0,00
U.2.04.05.02.000	Altri trasferimenti in conto capitale per assunzione di debiti del Resto del Mondo	0,00	0,00
U.2.04.06.00.000	Altri trasferimenti in conto capitale per cancellazione di crediti verso amministrazioni pubbliche	0,00	0,00
U.2.04.06.01.000	Altri trasferimenti in conto capitale per cancellazione di crediti verso Amministrazioni Centrali	0,00	0,00
U.2.04.06.02.000	Altri trasferimenti in conto capitale per cancellazione di crediti verso Amministrazioni Locali	0,00	0,00
U.2.04.06.03.000	Altri trasferimenti in conto capitale per cancellazione di crediti verso Enti di Previdenza	0,00	0,00
U.2.04.06.04.000	Altri trasferimenti in conto capitale per cancellazione di crediti verso organismi interni e/o unità locali della amministrazione	0,00	0,00
U.2.04.07.00.000	Altri trasferimenti in conto capitale per cancellazione di crediti verso Famiglie	0,00	0,00
U.2.04.07.01.000	Altri trasferimenti in conto capitale per cancellazione di crediti verso Famiglie	0,00	0,00
U.2.04.08.00.000	Altri trasferimenti in conto capitale per cancellazione di crediti verso Imprese	0,00	0,00
U.2.04.08.01.000	Altri trasferimenti in conto capitale per cancellazione di crediti verso imprese controllate	0,00	0,00
U.2.04.08.02.000	Altri trasferimenti in conto capitale per cancellazione di crediti verso altre imprese partecipate	0,00	0,00
U.2.04.08.03.000	Altri trasferimenti in conto capitale per cancellazione di crediti verso altre Imprese	0,00	0,00
U.2.04.09.00.000	Altri trasferimenti in conto capitale per cancellazione di crediti verso Istituzioni Sociali Private	0,00	0,00
U.2.04.09.01.000	Altri trasferimenti in conto capitale per cancellazione di crediti verso Istituzioni Sociali Private	0,00	0,00

Allegato g) - Previsioni annuali secondo il piano dei conti

CODIFICA DEL PIANO DEI CONTI	DENOMINAZIONE VOCE del PIANO DEI CONTI	PREVISIONI dell'anno 2025	
		COMPETENZA	CASSA
U.2.04.10.00.000	Altri trasferimenti in conto capitale per cancellazione di crediti verso Unione Europea e Resto del Mondo	0,00	0,00
U.2.04.10.01.000	Altri trasferimenti in conto capitale per cancellazione di crediti verso Unione Europea	0,00	0,00
U.2.04.10.02.000	Altri trasferimenti in conto capitale per cancellazione di crediti verso Resto del Mondo	0,00	0,00
U.2.04.11.00.000	Altri trasferimenti in conto capitale verso amministrazioni pubbliche per escussione di garanzie	0,00	0,00
U.2.04.11.01.000	Altri trasferimenti in conto capitale verso Amministrazioni Centrali per escussione di garanzie	0,00	0,00
U.2.04.11.02.000	Altri trasferimenti in conto capitale verso Amministrazioni Locali per escussione di garanzie	0,00	0,00
U.2.04.11.03.000	Altri trasferimenti in conto capitale verso Enti di Previdenza per escussione di garanzie	0,00	0,00
U.2.04.11.04.000	Altri trasferimenti in conto capitale verso organismi interni e/o unità locali della amministrazione per escussione di garanzie	0,00	0,00
U.2.04.12.00.000	Altri trasferimenti in conto capitale verso Famiglie per escussione di garanzie	0,00	0,00
U.2.04.12.01.000	Altri trasferimenti in conto capitale verso Famiglie per escussione di garanzie	0,00	0,00
U.2.04.13.00.000	Altri trasferimenti in conto capitale verso Imprese per escussione di garanzie	0,00	0,00
U.2.04.13.01.000	Altri trasferimenti in conto capitale verso imprese controllate per escussione di garanzie	0,00	0,00
U.2.04.13.02.000	Altri trasferimenti in conto capitale verso altre imprese partecipate per escussione di garanzie	0,00	0,00
U.2.04.13.03.000	Altri trasferimenti in conto capitale verso altre Imprese per escussione di garanzie	0,00	0,00
U.2.04.14.00.000	Altri trasferimenti in conto capitale verso Istituzioni Sociali Private per escussione di garanzie	0,00	0,00
U.2.04.14.01.000	Altri trasferimenti in conto capitale verso Istituzioni Sociali Private per escussione di garanzie	0,00	0,00
U.2.04.15.00.000	Altri trasferimenti in conto capitale verso Unione Europea e Resto del Mondo per escussione di garanzie	0,00	0,00
U.2.04.15.01.000	Altri trasferimenti in conto capitale verso Unione Europea per escussione di garanzie	0,00	0,00
U.2.04.15.02.000	Altri trasferimenti in conto capitale verso Resto del Mondo per escussione di garanzie	0,00	0,00
U.2.04.16.00.000	Trasferimenti in conto capitale erogati a titolo di ripiano disavanzi pregressi ad Amministrazioni pubbliche	0,00	0,00
U.2.04.16.01.000	Trasferimenti in conto capitale erogati a titolo di ripiano disavanzi pregressi a Amministrazioni Centrali	0,00	0,00
U.2.04.16.02.000	Trasferimenti in conto capitale erogati a titolo di ripiano disavanzi pregressi a Amministrazioni Locali	0,00	0,00
U.2.04.16.03.000	Trasferimenti in conto capitale erogati a titolo di ripiano disavanzi pregressi a Enti di Previdenza	0,00	0,00
U.2.04.16.99.000	Trasferimenti in conto capitale erogati a titolo di ripiano disavanzi pregressi a organismi interni e/o unità locali della amministrazione	0,00	0,00
U.2.04.17.00.000	Trasferimenti in conto capitale erogati a titolo di ripiano disavanzi pregressi a Famiglie	0,00	0,00
U.2.04.17.01.000	Trasferimenti in conto capitale erogati a titolo di ripiano disavanzi pregressi a Famiglie	0,00	0,00

Allegato g) - Previsioni annuali secondo il piano dei conti

CODIFICA DEL PIANO DEI CONTI	DENOMINAZIONE VOCE del PIANO DEI CONTI	PREVISIONI dell'anno 2025	
		COMPETENZA	CASSA
U.2.04.18.00.000	Trasferimenti in conto capitale erogati a titolo di ripiano disavanzi pregressi a Imprese	0,00	0,00
U.2.04.18.01.000	Trasferimenti in conto capitale erogati a titolo di ripiano disavanzi pregressi a imprese controllate	0,00	0,00
U.2.04.18.02.000	Trasferimenti in conto capitale erogati a titolo di ripiano disavanzi pregressi a altre imprese partecipate	0,00	0,00
U.2.04.18.03.000	Trasferimenti in conto capitale erogati a titolo di ripiano disavanzi pregressi a altre Imprese	0,00	0,00
U.2.04.19.00.000	Trasferimenti in conto capitale erogati a titolo di ripiano disavanzi pregressi a Istituzioni Sociali Private	0,00	0,00
U.2.04.19.01.000	Trasferimenti in conto capitale erogati a titolo di ripiano disavanzi pregressi a Istituzioni Sociali Private	0,00	0,00
U.2.04.20.00.000	Trasferimenti in conto capitale erogati a titolo di ripiano disavanzi pregressi all'Unione Europea e al Resto del Mondo	0,00	0,00
U.2.04.20.01.000	Trasferimenti in conto capitale erogati a titolo di ripiano disavanzi pregressi all'Unione Europea	0,00	0,00
U.2.04.20.02.000	Trasferimenti in conto capitale erogati a titolo di ripiano disavanzi pregressi al Resto del Mondo	0,00	0,00
U.2.04.21.00.000	Altri trasferimenti in conto capitale n.a.c. ad Amministrazioni pubbliche	0,00	0,00
U.2.04.21.01.000	Altri trasferimenti in conto capitale n.a.c. a Amministrazioni Centrali	0,00	0,00
U.2.04.21.02.000	Altri trasferimenti in conto capitale n.a.c. a Amministrazioni Locali	0,00	0,00
U.2.04.21.03.000	Altri trasferimenti in conto capitale n.a.c. a Enti di Previdenza	0,00	0,00
U.2.04.21.99.000	Altri trasferimenti in conto capitale n.a.c. a organismi interni e/o unità locali della amministrazione	0,00	0,00
U.2.04.22.00.000	Altri trasferimenti in conto capitale n.a.c. a Famiglie	0,00	0,00
U.2.04.22.01.000	Altri trasferimenti in conto capitale n.a.c. a Famiglie	0,00	0,00
U.2.04.23.00.000	Altri trasferimenti in conto capitale n.a.c. a Imprese	0,00	0,00
U.2.04.23.01.000	Altri trasferimenti in conto capitale n.a.c. a imprese controllate	0,00	0,00
U.2.04.23.02.000	Altri trasferimenti in conto capitale n.a.c. a altre imprese partecipate	0,00	0,00
U.2.04.23.03.000	Altri trasferimenti in conto capitale n.a.c. a altre Imprese	0,00	0,00
U.2.04.24.00.000	Altri trasferimenti in conto capitale n.a.c. a Istituzioni Sociali Private	0,00	0,00
U.2.04.24.01.000	Altri trasferimenti in conto capitale n.a.c. a Istituzioni Sociali Private	0,00	0,00
U.2.04.25.00.000	Altri trasferimenti in conto capitale n.a.c. all'Unione Europea e al Resto del Mondo	0,00	0,00
U.2.04.25.01.000	Altri trasferimenti in conto capitale n.a.c. all'Unione Europea	0,00	0,00
U.2.04.25.02.000	Altri trasferimenti in conto capitale n.a.c. al Resto del Mondo	0,00	0,00
U.2.05.00.00.000	Altre spese in conto capitale	4.627.523,16	316.625,90

Allegato g) - Previsioni annuali secondo il piano dei conti

CODIFICA DEL PIANO DEI CONTI	DENOMINAZIONE VOCE del PIANO DEI CONTI	PREVISIONI dell'anno 2025	
		COMPETENZA	CASSA
U.2.05.01.00.000	Fondi di riserva e altri accantonamenti in c/capitale	0,00	0,00
U.2.05.01.01.000	Fondi di riserva in c/capitale	0,00	0,00
U.2.05.01.02.000	Fondi speciali c/capitale	0,00	0,00
U.2.05.01.99.000	Altri accantonamenti in c/capitale	0,00	0,00
U.2.05.02.00.000	Fondi pluriennali vincolati c/capitale	3.675.523,16	0,00
U.2.05.02.01.000	Fondi pluriennali vincolati c/capitale	3.675.523,16	0,00
U.2.05.03.00.000	Fondo crediti di dubbia e difficile esazione in c/capitale	0,00	0,00
U.2.05.03.01.000	Fondo crediti di dubbia e difficile esazione in c/capitale	0,00	0,00
U.2.05.04.00.000	Altri rimborsi in conto capitale di somme non dovute o incassate in eccesso	335.000,00	266.625,90
U.2.05.04.01.000	Rimborsi in conto capitale ad Amministrazioni Centrali di somme non dovute o incassate in eccesso	0,00	0,00
U.2.05.04.02.000	Rimborsi in conto capitale ad Amministrazioni Locali di somme non dovute o incassate in eccesso	0,00	0,00
U.2.05.04.03.000	Rimborsi in conto capitale a Enti Previdenziali di somme non dovute o incassate in eccesso	0,00	0,00
U.2.05.04.04.000	Rimborsi in conto capitale a Famiglie di somme non dovute o incassate in eccesso	320.000,00	251.625,90
U.2.05.04.05.000	Rimborsi in conto capitale a Imprese di somme non dovute o incassate in eccesso	15.000,00	15.000,00
U.2.05.04.06.000	Rimborsi in conto capitale a Istituzioni Sociali Private di somme non dovute o incassate in eccesso	0,00	0,00
U.2.05.04.07.000	Rimborsi in conto capitale a UE e Resto del Mondo di somme non dovute o incassate in eccesso	0,00	0,00
U.2.05.99.00.000	Altre spese in conto capitale n.a.c.	617.000,00	50.000,00
U.2.05.99.99.000	Altre spese in conto capitale n.a.c.	617.000,00	50.000,00
U.3.00.00.00.000	Spese per incremento attività finanziarie	28.387.000,00	17.962.010,11
U.3.01.00.00.000	Acquisizioni di attività finanziarie	3.400.000,00	4.138.676,78
U.3.01.01.00.000	Acquisizioni di partecipazioni e conferimenti di capitale	3.400.000,00	4.138.676,78
U.3.01.01.01.000	Acquisizioni di partecipazioni e conferimenti di capitale in imprese incluse nelle Amministrazioni Centrali	0,00	0,00
U.3.01.01.02.000	Acquisizioni di partecipazioni e conferimenti di capitale in imprese incluse nelle Amministrazioni Locali	0,00	0,00
U.3.01.01.03.000	Acquisizioni di partecipazioni e conferimenti di capitale in altre imprese	3.400.000,00	4.138.676,78
U.3.01.01.04.000	Acquisizioni di partecipazioni e conferimenti di capitale in Istituzioni sociali private - ISP	0,00	0,00
U.3.01.01.05.000	Acquisizioni di partecipazioni e conferimenti di capitale in PA incluse nelle Amministrazioni Locali	0,00	0,00
U.3.01.02.00.000	Acquisizioni di quote di fondi comuni di investimento	0,00	0,00

Allegato g) - Previsioni annuali secondo il piano dei conti

CODIFICA DEL PIANO DEI CONTI	DENOMINAZIONE VOCE del PIANO DEI CONTI	PREVISIONI dell'anno 2025	
		COMPETENZA	CASSA
U.3.01.02.01.000	Acquisizioni di quote di fondi immobiliari	0,00	0,00
U.3.01.02.02.000	Acquisizioni di quote di altri fondi comuni di investimento	0,00	0,00
U.3.01.03.00.000	Acquisizione di titoli obbligazionari a breve termine	0,00	0,00
U.3.01.03.01.000	Acquisizione di titoli obbligazionari a breve termine emessi da Amministrazioni Centrali	0,00	0,00
U.3.01.03.02.000	Acquisizione di titoli obbligazionari a breve termine emessi da Amministrazioni Locali	0,00	0,00
U.3.01.03.03.000	Acquisizione di titoli obbligazionari a breve termine emessi da imprese residenti	0,00	0,00
U.3.01.03.04.000	Acquisizione di titoli obbligazionari a breve termine emessi da soggetti non residenti	0,00	0,00
U.3.01.04.00.000	Acquisizione di titoli obbligazionari a medio-lungo termine	0,00	0,00
U.3.01.04.01.000	Acquisizione di titoli obbligazionari a medio-lungo emessi da Amministrazioni Centrali	0,00	0,00
U.3.01.04.02.000	Acquisizione di titoli obbligazionari a medio-lungo emessi da Amministrazioni Locali	0,00	0,00
U.3.01.04.03.000	Acquisizione di titoli obbligazionari a medio-lungo emessi da altri soggetti residenti	0,00	0,00
U.3.01.04.04.000	Acquisizione di titoli obbligazionari a medio-lungo emessi da soggetti non residenti	0,00	0,00
U.3.02.00.00.000	Concessione crediti di breve termine	0,00	0,00
U.3.02.01.00.000	Concessione crediti di breve periodo a tasso agevolato a Amministrazioni Pubbliche	0,00	0,00
U.3.02.01.01.000	Concessione crediti di breve periodo a tasso agevolato a Amministrazioni Centrali	0,00	0,00
U.3.02.01.02.000	Concessione crediti di breve periodo a tasso agevolato a Amministrazioni Locali	0,00	0,00
U.3.02.01.03.000	Concessione crediti di breve periodo a tasso agevolato a Enti di Previdenza	0,00	0,00
U.3.02.01.04.000	Concessione crediti di breve periodo a tasso agevolato a organismi interni e/o unità locali dell'amministrazione	0,00	0,00
U.3.02.02.00.000	Concessione crediti di breve periodo a tasso agevolato a Famiglie	0,00	0,00
U.3.02.02.01.000	Concessione crediti di breve periodo a tasso agevolato a Famiglie	0,00	0,00
U.3.02.03.00.000	Concessione crediti di breve periodo a tasso agevolato a Imprese	0,00	0,00
U.3.02.03.01.000	Concessione crediti di breve periodo a tasso agevolato a imprese controllate	0,00	0,00
U.3.02.03.02.000	Concessione crediti di breve periodo a tasso agevolato a altre imprese partecipate	0,00	0,00
U.3.02.03.03.000	Concessione crediti di breve periodo a tasso agevolato alla Cassa Depositi e Prestiti - SPA	0,00	0,00
U.3.02.03.04.000	Concessione crediti di breve periodo a tasso agevolato a altre Imprese	0,00	0,00
U.3.02.04.00.000	Concessione crediti di breve periodo a tasso agevolato a Istituzioni Sociali Private	0,00	0,00
U.3.02.04.01.000	Concessione crediti di breve periodo a tasso agevolato a Istituzioni Sociali Private	0,00	0,00

Allegato g) - Previsioni annuali secondo il piano dei conti

CODIFICA DEL PIANO DEI CONTI	DENOMINAZIONE VOCE del PIANO DEI CONTI	PREVISIONI dell'anno 2025	
		COMPETENZA	CASSA
U.3.02.05.00.000	Concessione crediti di breve periodo a tasso agevolato all'Unione Europea e al Resto del Mondo	0,00	0,00
U.3.02.05.01.000	Concessione crediti di breve periodo a tasso agevolato all'Unione Europea	0,00	0,00
U.3.02.05.02.000	Concessione crediti di breve periodo a tasso agevolato al Resto del Mondo	0,00	0,00
U.3.02.06.00.000	Concessione crediti di breve periodo a tasso non agevolato a Amministrazione Pubbliche	0,00	0,00
U.3.02.06.01.000	Concessione crediti di breve periodo a tasso non agevolato a Amministrazioni Centrali	0,00	0,00
U.3.02.06.02.000	Concessione crediti di breve periodo a tasso non agevolato a Amministrazioni Locali	0,00	0,00
U.3.02.06.03.000	Concessione crediti di breve periodo a tasso non agevolato a Enti di Previdenza	0,00	0,00
U.3.02.06.04.000	Concessione crediti di breve periodo a tasso non agevolato a organismi interni e/o unità locali dell'amministrazione	0,00	0,00
U.3.02.07.00.000	Concessione crediti di breve periodo a tasso non agevolato a Famiglie	0,00	0,00
U.3.02.07.01.000	Concessione crediti di breve periodo a tasso non agevolato a Famiglie	0,00	0,00
U.3.02.08.00.000	Concessione crediti di breve periodo a tasso non agevolato a Imprese	0,00	0,00
U.3.02.08.01.000	Concessione crediti di breve periodo a tasso non agevolato a imprese controllate	0,00	0,00
U.3.02.08.02.000	Concessione crediti di breve periodo a tasso non agevolato a altre imprese partecipate	0,00	0,00
U.3.02.08.03.000	Concessione crediti di breve periodo a tasso non agevolato alla Cassa Depositi e Prestiti - SPA	0,00	0,00
U.3.02.08.04.000	Concessione crediti di breve periodo a tasso non agevolato a altre Imprese	0,00	0,00
U.3.02.09.00.000	Concessione crediti di breve periodo a tasso non agevolato a Istituzioni Sociali Private	0,00	0,00
U.3.02.09.01.000	Concessione crediti di breve periodo a tasso non agevolato a Istituzioni Sociali Private	0,00	0,00
U.3.02.10.00.000	Concessione crediti di breve periodo a tasso non agevolato all'Unione Europea e al Resto del Mondo	0,00	0,00
U.3.02.10.01.000	Concessione crediti di breve periodo a tasso non agevolato all'Unione Europea	0,00	0,00
U.3.02.10.02.000	Concessione crediti di breve periodo a tasso non agevolato al Resto del Mondo	0,00	0,00
U.3.03.00.00.000	Concessione crediti di medio-lungo termine	0,00	0,00
U.3.03.01.00.000	Concessione Crediti di medio-lungo termine a tasso agevolato a Amministrazione Pubbliche	0,00	0,00
U.3.03.01.01.000	Concessione Crediti di medio-lungo termine a tasso agevolato a Amministrazioni Centrali	0,00	0,00
U.3.03.01.02.000	Concessione Crediti di medio-lungo termine a tasso agevolato a Amministrazioni Locali	0,00	0,00
U.3.03.01.03.000	Concessione Crediti di medio-lungo termine a tasso agevolato a Enti di Previdenza	0,00	0,00
U.3.03.01.04.000	Concessione Crediti di medio-lungo termine a tasso agevolato a organismi interni e/o unità locali dell'amministrazione	0,00	0,00

Allegato g) - Previsioni annuali secondo il piano dei conti

CODIFICA DEL PIANO DEI CONTI	DENOMINAZIONE VOCE del PIANO DEI CONTI	PREVISIONI dell'anno 2025	
		COMPETENZA	CASSA
U.3.03.02.00.000	Concessione Crediti di medio-lungo termine a tasso agevolato a Famiglie	0,00	0,00
U.3.03.02.01.000	Concessione Crediti di medio-lungo termine a tasso agevolato a Famiglie	0,00	0,00
U.3.03.03.00.000	Concessione Crediti di medio-lungo termine a tasso agevolato a Imprese	0,00	0,00
U.3.03.03.01.000	Concessione Crediti di medio-lungo termine a tasso agevolato a imprese controllate	0,00	0,00
U.3.03.03.02.000	Concessione Crediti di medio-lungo termine a tasso agevolato a altre imprese partecipate	0,00	0,00
U.3.03.03.03.000	Concessione Crediti di medio-lungo termine a tasso agevolato alla Cassa Depositi e Prestiti - SPA	0,00	0,00
U.3.03.03.04.000	Concessione Crediti di medio-lungo termine a tasso agevolato a altre Imprese	0,00	0,00
U.3.03.04.00.000	Concessione Crediti di medio-lungo termine a tasso agevolato a Istituzioni Sociali Private	0,00	0,00
U.3.03.04.01.000	Concessione Crediti di medio-lungo termine a tasso agevolato a Istituzioni Sociali Private	0,00	0,00
U.3.03.05.00.000	Concessione Crediti di medio-lungo termine a tasso agevolato all'Unione Europea e al Resto del Mondo	0,00	0,00
U.3.03.05.01.000	Concessione Crediti di medio-lungo termine a tasso agevolato all'Unione Europea	0,00	0,00
U.3.03.05.02.000	Concessione Crediti di medio-lungo termine a tasso agevolato al Resto del Mondo	0,00	0,00
U.3.03.06.00.000	Concessione crediti di medio-lungo termine a tasso non agevolato a Amministrazione Pubbliche	0,00	0,00
U.3.03.06.01.000	Concessione crediti di medio-lungo termine a tasso non agevolato a Amministrazioni Centrali	0,00	0,00
U.3.03.06.02.000	Concessione crediti di medio-lungo termine a tasso non agevolato a Amministrazioni Locali	0,00	0,00
U.3.03.06.03.000	Concessione crediti di medio-lungo termine a tasso non agevolato a Enti di Previdenza	0,00	0,00
U.3.03.06.04.000	Concessione crediti di medio-lungo termine a tasso non agevolato a organismi interni e/o unità locali dell'amministrazione	0,00	0,00
U.3.03.07.00.000	Concessione crediti di medio-lungo termine a tasso non agevolato a Famiglie	0,00	0,00
U.3.03.07.01.000	Concessione crediti di medio-lungo termine a tasso non agevolato a Famiglie	0,00	0,00
U.3.03.08.00.000	Concessione crediti di medio-lungo termine a tasso non agevolato a Imprese	0,00	0,00
U.3.03.08.01.000	Concessione crediti di medio-lungo termine a tasso non agevolato a imprese controllate	0,00	0,00
U.3.03.08.02.000	Concessione crediti di medio-lungo termine a tasso non agevolato a altre imprese partecipate	0,00	0,00
U.3.03.08.03.000	Concessione crediti di medio-lungo termine a tasso non agevolato alla Cassa Depositi e Prestiti - SPA	0,00	0,00
U.3.03.08.04.000	Concessione crediti di medio-lungo termine a tasso non agevolato a altre Imprese	0,00	0,00
U.3.03.09.00.000	Concessione crediti di medio-lungo termine a tasso non agevolato a Istituzioni Sociali Private	0,00	0,00
U.3.03.09.01.000	Concessione crediti di medio-lungo termine a tasso non agevolato a Istituzioni Sociali Private	0,00	0,00

Allegato g) - Previsioni annuali secondo il piano dei conti

CODIFICA DEL PIANO DEI CONTI	DENOMINAZIONE VOCE del PIANO DEI CONTI	PREVISIONI dell'anno 2025	
		COMPETENZA	CASSA
U.3.03.10.00.000	Concessione crediti di medio-lungo termine a tasso non agevolato all'Unione Europea e al Resto del Mondo	0,00	0,00
U.3.03.10.01.000	Concessione crediti di medio-lungo termine a tasso non agevolato all'Unione Europea	0,00	0,00
U.3.03.10.02.000	Concessione crediti di medio-lungo termine a tasso non agevolato al Resto del Mondo	0,00	0,00
U.3.03.11.00.000	Concessione crediti a Amministrazioni Pubbliche a seguito di escussione di garanzie	0,00	0,00
U.3.03.11.01.000	Concessione crediti a Amministrazioni Centrali a seguito di escussione di garanzie	0,00	0,00
U.3.03.11.02.000	Concessione crediti a Amministrazioni Locali a seguito di escussione di garanzie	0,00	0,00
U.3.03.11.03.000	Concessione crediti a Enti di Previdenza a seguito di escussione di garanzie	0,00	0,00
U.3.03.12.00.000	Concessione crediti a Famiglie a seguito di escussione di garanzie	0,00	0,00
U.3.03.12.01.000	Concessione crediti a Famiglie a seguito di escussione di garanzie	0,00	0,00
U.3.03.13.00.000	Concessione crediti a Imprese a seguito di escussione di garanzie	0,00	0,00
U.3.03.13.01.000	Concessione crediti a imprese controllate a seguito di escussione di garanzie	0,00	0,00
U.3.03.13.02.000	Concessione crediti a altre imprese partecipate a seguito di escussione di garanzie	0,00	0,00
U.3.03.13.03.000	Concessione crediti alla Cassa Depositi e Prestiti - SPA a seguito di escussione di garanzie	0,00	0,00
U.3.03.13.04.000	Concessione crediti a altre Imprese a seguito di escussione di garanzie	0,00	0,00
U.3.03.14.00.000	Concessione crediti a Istituzioni Sociali Private a seguito di escussione di garanzie	0,00	0,00
U.3.03.14.01.000	Concessione crediti a Istituzioni Sociali Private a seguito di escussione di garanzie	0,00	0,00
U.3.03.15.00.000	Concessione crediti a Unione Europea e del Resto del Mondo a seguito di escussione di garanzie	0,00	0,00
U.3.03.15.01.000	Concessione crediti a Unione Europea a seguito di escussione di garanzie	0,00	0,00
U.3.03.15.02.000	Concessione crediti a Resto del Mondo a seguito di escussione di garanzie	0,00	0,00
U.3.04.00.00.000	Altre spese per incremento di attività finanziarie	24.987.000,00	13.823.333,33
U.3.04.01.00.000	Incremento di altre attività finanziarie verso Amministrazione Pubbliche	0,00	0,00
U.3.04.01.01.000	Incremento di altre attività finanziarie verso Amministrazioni Centrali	0,00	0,00
U.3.04.01.02.000	Incremento di altre attività finanziarie verso Amministrazioni Locali	0,00	0,00
U.3.04.01.03.000	Incremento di altre attività finanziarie verso Enti di Previdenza	0,00	0,00
U.3.04.02.00.000	Incremento di altre attività finanziarie verso Famiglie	0,00	0,00
U.3.04.02.01.000	Incremento di altre attività finanziarie verso Famiglie	0,00	0,00
U.3.04.03.00.000	Incremento di altre attività finanziarie verso Imprese	0,00	0,00

Allegato g) - Previsioni annuali secondo il piano dei conti

CODIFICA DEL PIANO DEI CONTI	DENOMINAZIONE VOCE del PIANO DEI CONTI	PREVISIONI dell'anno 2025	
		COMPETENZA	CASSA
U.3.04.03.01.000	Incremento di altre attività finanziarie verso imprese controllate	0,00	0,00
U.3.04.03.02.000	Incremento di altre attività finanziarie verso altre imprese partecipate	0,00	0,00
U.3.04.03.03.000	Incremento di altre attività finanziarie verso la Cassa Depositi e Prestiti - SPA	0,00	0,00
U.3.04.03.04.000	Incremento di altre attività finanziarie verso altre Imprese	0,00	0,00
U.3.04.04.00.000	Incremento di altre attività finanziarie verso Istituzioni Sociali Private	0,00	0,00
U.3.04.04.01.000	Incremento di altre attività finanziarie verso Istituzioni Sociali Private	0,00	0,00
U.3.04.05.00.000	Incremento di altre attività finanziarie verso UE e Resto del Mondo	0,00	0,00
U.3.04.05.01.000	Incremento di altre attività finanziarie verso la UE	0,00	0,00
U.3.04.05.02.000	Incremento di altre attività finanziarie verso il Resto del Mondo	0,00	0,00
U.3.04.06.00.000	Versamenti ai conti di tesoreria statale (da parte dei soggetti non sottoposti al regime di Tesoreria Unica)	0,00	0,00
U.3.04.06.01.000	Versamenti ai conti di tesoreria statale (da parte dei soggetti non sottoposti al regime di Tesoreria Unica)	0,00	0,00
U.3.04.07.00.000	Versamenti a depositi bancari	24.987.000,00	13.823.333,33
U.3.04.07.01.000	Versamenti a depositi bancari	24.987.000,00	13.823.333,33
U.3.04.08.00.000	Spese da derivato di ammortamento	0,00	0,00
U.3.04.08.01.000	Spese da derivato di ammortamento	0,00	0,00
U.3.04.09.00.000	Fondo pluriennale vincolato per attività finanziarie	0,00	0,00
U.3.04.09.01.000	Fondo pluriennale vincolato per attività finanziarie	0,00	0,00
U.4.00.00.00.000	Rimborso Prestiti	10.500.557,14	10.489.380,47
U.4.01.00.00.000	Rimborso di titoli obbligazionari	6.922.290,36	6.922.290,36
U.4.01.01.00.000	Rimborso di titoli obbligazionari a breve termine	0,00	0,00
U.4.01.01.01.000	Rimborso di titoli obbligazionari a breve termine in valuta domestica	0,00	0,00
U.4.01.01.02.000	Rimborso di titoli obbligazionari a breve termine in valuta estera	0,00	0,00
U.4.01.02.00.000	Rimborso di titoli obbligazionari a medio-lungo termine	6.922.290,36	6.922.290,36
U.4.01.02.01.000	Rimborso di titoli obbligazionari a medio-lungo termine in valuta domestica	6.922.290,36	6.922.290,36
U.4.01.02.02.000	Rimborso di titoli obbligazionari a medio-lungo termine in valuta estera	0,00	0,00
U.4.02.00.00.000	Rimborso prestiti a breve termine	0,00	0,00
U.4.02.01.00.000	Rimborso Finanziamenti a breve termine	0,00	0,00

Allegato g) - Previsioni annuali secondo il piano dei conti

CODIFICA DEL PIANO DEI CONTI	DENOMINAZIONE VOCE del PIANO DEI CONTI	PREVISIONI dell'anno 2025	
		COMPETENZA	CASSA
U.4.02.01.01.000	Rimborso finanziamenti a breve termine a Amministrazioni Centrali	0,00	0,00
U.4.02.01.02.000	Rimborso finanziamenti a breve termine a Amministrazioni Locali	0,00	0,00
U.4.02.01.03.000	Rimborso finanziamenti a breve termine a Enti previdenziali	0,00	0,00
U.4.02.01.04.000	Rimborso finanziamenti a breve termine a Imprese	0,00	0,00
U.4.02.01.05.000	Rimborso finanziamenti a breve termine a altri soggetti	0,00	0,00
U.4.02.02.00.000	Chiusura Anticipazioni	0,00	0,00
U.4.02.02.01.000	Chiusura Anticipazioni a titolo oneroso	0,00	0,00
U.4.02.02.02.000	Chiusura Anticipazioni a titolo non oneroso	0,00	0,00
U.4.03.00.00.000	Rimborso mutui e altri finanziamenti a medio lungo termine	3.578.266,78	3.567.090,11
U.4.03.01.00.000	Rimborso Mutui e altri finanziamenti a medio lungo termine	3.578.266,78	3.567.090,11
U.4.03.01.01.000	Rimborso Mutui e altri finanziamenti a medio lungo termine ad Amministrazioni Centrali	0,00	0,00
U.4.03.01.02.000	Rimborso Mutui e altri finanziamenti a medio lungo termine a Amministrazioni Locali	0,00	0,00
U.4.03.01.03.000	Rimborso Mutui e altri finanziamenti a medio lungo termine a Enti previdenziali	0,00	0,00
U.4.03.01.04.000	Rimborso Mutui e altri finanziamenti a medio lungo termine a Imprese	3.578.266,78	3.567.090,11
U.4.03.01.05.000	Rimborso Mutui e altri finanziamenti a medio lungo termine ad altri soggetti con controparte residente	0,00	0,00
U.4.03.01.06.000	Rimborso Mutui e altri finanziamenti a medio lungo termine ad altri soggetti con controparte non residente	0,00	0,00
U.4.03.02.00.000	Rimborso prestiti da attualizzazione Contributi Pluriennali	0,00	0,00
U.4.03.02.01.000	Rimborso prestiti da attualizzazione Contributi Pluriennali	0,00	0,00
U.4.04.00.00.000	Rimborso di altre forme di indebitamento	0,00	0,00
U.4.04.01.00.000	Rimborso prestiti - Buoni postali	0,00	0,00
U.4.04.01.01.000	Rimborso prestiti - Buoni postali	0,00	0,00
U.4.04.02.00.000	Rimborso Prestiti - Leasing finanziario	0,00	0,00
U.4.04.02.01.000	Rimborso Prestiti - Leasing finanziario	0,00	0,00
U.4.04.03.00.000	Rimborso Prestiti - Operazioni di cartolarizzazione	0,00	0,00
U.4.04.03.01.000	Rimborso Prestiti - Operazioni di cartolarizzazione	0,00	0,00
U.4.04.04.00.000	Rimborso prestiti - Derivati	0,00	0,00
U.4.04.04.01.000	Rimborso prestiti - Derivati	0,00	0,00

Allegato g) - Previsioni annuali secondo il piano dei conti

CODIFICA DEL PIANO DEI CONTI	DENOMINAZIONE VOCE del PIANO DEI CONTI	PREVISIONI dell'anno 2025	
		COMPETENZA	CASSA
U.4.04.05.00.000	Versamenti al Fondo di ammortamento titoli	0,00	0,00
U.4.04.05.01.000	Versamenti al Fondo di ammortamento titoli	0,00	0,00
U.4.05.00.00.000	Fondi per rimborso prestiti	0,00	0,00
U.4.05.01.00.000	Fondo per il D.L. n. 35/2013 e successive modificazioni e rifinanziamenti	0,00	0,00
U.4.05.01.01.000	Fondo per il D.L. n. 35/2013 e successive modificazioni e rifinanziamenti	0,00	0,00
U.4.05.99.00.000	Altri fondi per rimborso prestiti	0,00	0,00
U.4.05.99.99.000	Altri fondi per rimborso prestiti	0,00	0,00
U.5.00.00.00.000	Chiusura Anticipazioni ricevute da istituto tesoriere/cassiere	100.000.000,00	100.000.000,00
U.5.01.00.00.000	Chiusura Anticipazioni ricevute da istituto tesoriere/cassiere	100.000.000,00	100.000.000,00
U.5.01.01.00.000	Chiusura Anticipazioni ricevute da istituto tesoriere/cassiere	100.000.000,00	100.000.000,00
U.5.01.01.01.000	Chiusura Anticipazioni ricevute da istituto tesoriere/cassiere	100.000.000,00	100.000.000,00
U.6.00.00.00.000	Scarti di emissione di titoli emessi dall'amministrazione	0,00	0,00
U.6.01.00.00.000	Scarti di emissione di titoli emessi dall'amministrazione	0,00	0,00
U.6.01.01.00.000	Scarti di emissione di titoli emessi dall'amministrazione	0,00	0,00
U.6.01.01.01.000	Scarti di emissione di titoli emessi dall'amministrazione	0,00	0,00
U.7.00.00.00.000	Uscite per conto terzi e partite di giro	104.766.000,00	104.766.000,00
U.7.01.00.00.000	Uscite per partite di giro	102.937.000,00	102.937.000,00
U.7.01.01.00.000	Versamenti di altre ritenute	15.120.000,00	15.120.000,00
U.7.01.01.01.000	Versamento della ritenuta del 4% sui contributi pubblici	1.000.000,00	1.000.000,00
U.7.01.01.02.000	Versamento delle ritenute per scissione contabile IVA (split payment)	14.000.000,00	14.000.000,00
U.7.01.01.99.000	Versamento di altre ritenute n.a.c.	120.000,00	120.000,00
U.7.01.02.00.000	Versamenti di ritenute su Redditi da lavoro dipendente	16.695.000,00	16.695.000,00
U.7.01.02.01.000	Versamenti di ritenute erariali su Redditi da lavoro dipendente riscosse per conto terzi	10.200.000,00	10.200.000,00
U.7.01.02.02.000	Versamenti di ritenute previdenziali e assistenziali su Redditi da lavoro dipendente riscosse per conto terzi	5.000.000,00	5.000.000,00
U.7.01.02.99.000	Altri versamenti di ritenute al personale dipendente per conto di terzi	1.495.000,00	1.495.000,00
U.7.01.03.00.000	Versamenti di ritenute su Redditi da lavoro autonomo	542.000,00	542.000,00
U.7.01.03.01.000	Versamenti di ritenute erariali su Redditi da lavoro autonomo per conto terzi	400.000,00	400.000,00

Allegato g) - Previsioni annuali secondo il piano dei conti

CODIFICA DEL PIANO DEI CONTI	DENOMINAZIONE VOCE del PIANO DEI CONTI	PREVISIONI dell'anno 2025	
		COMPETENZA	CASSA
U.7.01.03.02.000	Versamenti di ritenute previdenziali e assistenziali su Redditi da lavoro autonomo per conto terzi	142.000,00	142.000,00
U.7.01.03.99.000	Altri versamenti di ritenute al personale con contratto di lavoro autonomo per conto di terzi	0,00	0,00
U.7.01.04.00.000	Trasferimento di risorse dalla gestione ordinaria alla gestione sanitaria della Regione	0,00	0,00
U.7.01.04.01.000	Destinazione di risorse regionali per il finanziamento aggiuntivo della Sanità - per equilibri di sistema	0,00	0,00
U.7.01.04.02.000	Destinazione di risorse regionali per il finanziamento aggiuntivo della Sanità - quota manovra per equilibri di sistema	0,00	0,00
U.7.01.04.99.000	Destinazione di risorse regionali per il finanziamento aggiuntivo della Sanità n.a.c.	0,00	0,00
U.7.01.99.00.000	Altre uscite per partite di giro	70.580.000,00	70.580.000,00
U.7.01.99.01.000	Spese non andate a buon fine	100.000,00	100.000,00
U.7.01.99.02.000	Chiusura anticipazioni sanità della tesoreria statale	0,00	0,00
U.7.01.99.03.000	Costituzione fondi economali e carte aziendali	150.000,00	150.000,00
U.7.01.99.04.000	Integrazione disponibilità dal conto sanità al conto non sanità della Regione	0,00	0,00
U.7.01.99.05.000	Integrazione disponibilità dal conto non sanità al conto sanità della Regione	0,00	0,00
U.7.01.99.06.000	Uscite derivanti dalla gestione degli incassi vincolati degli enti locali	70.000.000,00	70.000.000,00
U.7.01.99.99.000	Altre uscite per partite di giro n.a.c.	330.000,00	330.000,00
U.7.02.00.00.000	Uscite per conto terzi	1.829.000,00	1.829.000,00
U.7.02.01.00.000	Acquisto di beni e servizi per conto terzi	603.000,00	603.000,00
U.7.02.01.01.000	Acquisto di beni per conto di terzi	0,00	0,00
U.7.02.01.02.000	Acquisto di servizi per conto di terzi	603.000,00	603.000,00
U.7.02.02.00.000	Trasferimenti per conto terzi a Amministrazioni pubbliche	0,00	0,00
U.7.02.02.01.000	Trasferimenti per conto terzi a Amministrazioni Centrali	0,00	0,00
U.7.02.02.02.000	Trasferimenti per conto terzi a Amministrazioni Locali	0,00	0,00
U.7.02.02.03.000	Trasferimenti per conto terzi a Enti di Previdenza	0,00	0,00
U.7.02.03.00.000	Trasferimenti per conto terzi a Altri settori	0,00	0,00
U.7.02.03.01.000	Trasferimenti per conto terzi a Famiglie	0,00	0,00
U.7.02.03.02.000	Trasferimenti per conto terzi a Imprese	0,00	0,00
U.7.02.03.03.000	Trasferimenti per conto terzi a Istituzioni Sociali Private	0,00	0,00

Allegato g) - Previsioni annuali secondo il piano dei conti

CODIFICA DEL PIANO DEI CONTI	DENOMINAZIONE VOCE del PIANO DEI CONTI	PREVISIONI dell'anno 2025	
		COMPETENZA	CASSA
U.7.02.03.04.000	Trasferimenti per conto terzi all'Unione Europea e al Resto del Mondo	0,00	0,00
U.7.02.04.00.000	Depositi di/presso terzi	1.026.000,00	1.026.000,00
U.7.02.04.01.000	Costituzione di depositi cauzionali o contrattuali presso terzi	0,00	0,00
U.7.02.04.02.000	Restituzione di depositi cauzionali o contrattuali di terzi	1.026.000,00	1.026.000,00
U.7.02.05.00.000	Versamenti di imposte e tributi riscosse per conto terzi	200.000,00	200.000,00
U.7.02.05.01.000	Versamenti di imposte e tasse di natura corrente riscosse per conto di terzi	200.000,00	200.000,00
U.7.02.05.02.000	Versamenti di imposte in conto capitale riscosse per conto di terzi	0,00	0,00
U.7.02.99.00.000	Altre uscite per conto terzi	0,00	0,00
U.7.02.99.99.000	Altre uscite per conto terzi n.a.c.	0,00	0,00

ALLEGATO AL PEG DEGLI ENTI LOCALI

ENTRATE PER TITOLI, TIPOLOGIE E CATEGORIE

PREVISIONI DI COMPETENZA

TITOLO TIPOLOGIA CATEGORIA	DENOMINAZIONE	Previsioni dell'anno cui si riferisce il bilancio		Previsioni dell'anno 2026		Previsioni dell'anno 2027	
		Totale	di cui entrate non ricorrenti	Totale	di cui entrate non ricorrenti	Totale	di cui entrate non ricorrenti
	ENTRATE CORRENTI DI NATURA TRIBUTARIA, CONTRIBUTIVA E PEREQUATIVA						
1010100	Tipologia 101: Imposte, tasse e proventi assimilati	100.954.000,00	9.050.000,00	101.354.000,00	9.050.000,00	101.354.000,00	9.050.000,00
1010106	Imposta municipale propria	66.600.000,00	9.000.000,00	66.600.000,00	9.000.000,00	66.600.000,00	9.000.000,00
1010108	Imposta comunale sugli immobili (ICI)	0,00	0,00	0,00	0,00	0,00	0,00
1010116	Addizionale comunale IRPEF	32.050.000,00	0,00	32.450.000,00	0,00	32.450.000,00	0,00
1010141	Imposta di soggiorno	2.300.000,00	50.000,00	2.300.000,00	50.000,00	2.300.000,00	50.000,00
1010151	Tassa smaltimento rifiuti solidi urbani	0,00	0,00	0,00	0,00	0,00	0,00
1010152	Tassa occupazione spazi e aree pubbliche	0,00	0,00	0,00	0,00	0,00	0,00
1010153	Imposta comunale sulla pubblicità e diritto sulle pubbliche affissioni	0,00	0,00	0,00	0,00	0,00	0,00
1010154	Imposta municipale secondaria	0,00	0,00	0,00	0,00	0,00	0,00
1010161	Tributo comunale sui rifiuti e sui servizi	0,00	0,00	0,00	0,00	0,00	0,00
1010176	Tassa sui servizi comunali (TASI)	0,00	0,00	0,00	0,00	0,00	0,00
1010199	Altre imposte, tasse e proventi n.a.c.	4.000,00	0,00	4.000,00	0,00	4.000,00	0,00
1010400	Tipologia 104: Compartecipazioni di tributi	81.500,00	0,00	81.500,00	0,00	81.500,00	0,00
1010405	Compartecipazione IVA ai Comuni	0,00	0,00	0,00	0,00	0,00	0,00
1010406	Compartecipazione IRPEF ai Comuni	51.500,00	0,00	51.500,00	0,00	51.500,00	0,00
1010499	Altre compartecipazioni a comuni	30.000,00	0,00	30.000,00	0,00	30.000,00	0,00
1030100	Tipologia 301: Fondi perequativi da Amministrazioni Centrali	25.631.673,06	0,00	25.635.930,95	0,00	25.590.188,84	0,00
1030101	Fondi perequativi dallo Stato	25.631.673,06	0,00	25.635.930,95	0,00	25.590.188,84	0,00
1000000	TOTALE TITOLO 1	126.667.173,06	9.050.000,00	127.071.430,95	9.050.000,00	127.025.688,84	9.050.000,00

TITOLO TIPOLOGIA CATEGORIA	DENOMINAZIONE	Previsioni dell'anno cui si riferisce il bilancio		Previsioni dell'anno 2026		Previsioni dell'anno 2027	
		Totale	di cui entrate non ricorrenti	Totale	di cui entrate non ricorrenti	Totale	di cui entrate non ricorrenti
	TRASFERIMENTI CORRENTI						
2010100	Tipologia 101: Trasferimenti correnti da Amministrazioni pubbliche	52.015.540,70	14.188.062,03	48.578.629,03	10.521.949,19	48.398.205,46	10.393.985,75
2010101	Trasferimenti correnti da Amministrazioni CENTRALI	22.184.724,25	9.522.057,54	20.162.999,90	7.273.580,89	20.093.431,58	7.249.742,57
2010102	Trasferimenti correnti da Amministrazioni LOCALI	29.810.816,45	4.666.004,49	28.395.629,13	3.248.368,30	28.284.773,88	3.144.243,18
2010103	Trasferimenti correnti da ENTI DI PREVIDENZA	20.000,00	0,00	20.000,00	0,00	20.000,00	0,00
2010200	Tipologia 102: Trasferimenti correnti da Famiglie	0,00	0,00	0,00	0,00	0,00	0,00
2010201	Trasferimenti correnti da Famiglie	0,00	0,00	0,00	0,00	0,00	0,00
2010300	Tipologia 103: Trasferimenti correnti da Imprese	676.984,00	465.984,00	1.140.005,34	929.005,34	636.984,00	425.984,00
2010301	Sponsorizzazioni da imprese	416.984,00	410.984,00	376.984,00	370.984,00	376.984,00	370.984,00
2010302	Altri trasferimenti correnti da imprese	260.000,00	55.000,00	763.021,34	558.021,34	260.000,00	55.000,00
2010400	Tipologia 104: Trasferimenti correnti da Istituzioni Sociali Private	489.756,45	489.756,45	206.350,00	206.350,00	0,00	0,00
2010401	Trasferimenti correnti da Istituzioni Sociali Private	489.756,45	489.756,45	206.350,00	206.350,00	0,00	0,00
2010500	Tipologia 105: Trasferimenti correnti dall'Unione Europea e dal Resto del Mondo	659.448,97	659.448,97	414.778,11	414.778,11	0,00	0,00
2010501	Trasferimenti correnti dall'Unione Europea	556.365,47	556.365,47	345.065,76	345.065,76	0,00	0,00
2010502	Trasferimenti correnti dal Resto del Mondo	103.083,50	103.083,50	69.712,35	69.712,35	0,00	0,00
2000000	TOTALE TITOLO 2	53.841.730,12	15.803.251,45	50.339.762,48	12.072.082,64	49.035.189,46	10.819.969,75
	ENTRATE EXTRATRIBUTARIE						
3010000	Tipologia 100: Vendita di beni e servizi e proventi derivanti dalla gestione dei beni	30.289.792,40	1.496.547,40	29.128.331,40	1.525.182,40	29.600.827,40	1.650.182,40
3010100	Vendita di beni	10.000,00	0,00	10.000,00	0,00	10.000,00	0,00
3010200	Entrate dalla vendita e dall'erogazione di servizi	21.349.967,00	964.150,00	20.200.889,00	970.785,00	20.549.289,00	970.785,00
3010300	Proventi derivanti dalla gestione dei beni	8.929.825,40	532.397,40	8.917.442,40	554.397,40	9.041.538,40	679.397,40

TITOLO TIPOLOGIA CATEGORIA	DENOMINAZIONE	Previsioni dell'anno cui si riferisce il bilancio		Previsioni dell'anno 2026		Previsioni dell'anno 2027	
		Totale	di cui entrate non ricorrenti	Totale	di cui entrate non ricorrenti	Totale	di cui entrate non ricorrenti
3020000	Tipologia 200: Proventi derivanti dall'attività di controllo e repressione delle irregolarità e degli illeciti	22.104.100,00	5.514.100,00	21.804.100,00	5.214.100,00	22.604.100,00	5.014.100,00
3020200	Entrate da famiglie derivanti dall'attività di controllo e repressione delle irregolarità e degli illeciti	17.376.100,00	926.100,00	17.076.100,00	626.100,00	17.876.100,00	426.100,00
3020300	Entrate da Imprese derivanti dall'attività di controllo e repressione delle irregolarità e degli illeciti	4.728.000,00	4.588.000,00	4.728.000,00	4.588.000,00	4.728.000,00	4.588.000,00
3030000	Tipologia 300: Interessi attivi	306.000,00	0,00	306.000,00	0,00	306.000,00	0,00
3030300	Altri interessi attivi	306.000,00	0,00	306.000,00	0,00	306.000,00	0,00
3040000	Tipologia 400: Altre entrate da redditi da capitale	850.000,00	150.000,00	835.000,00	100.000,00	870.000,00	100.000,00
3040200	Entrate derivanti dalla distribuzione di dividendi	850.000,00	150.000,00	835.000,00	100.000,00	870.000,00	100.000,00
3050000	Tipologia 500: Rimborsi e altre entrate correnti	4.794.197,38	1.493.165,00	4.734.197,38	1.473.165,00	4.662.197,38	1.473.165,00
3050100	Indennizzi di assicurazione	10.000,00	0,00	10.000,00	0,00	10.000,00	0,00
3050200	Rimborsi in entrata	2.415.857,38	1.283.165,00	2.365.857,38	1.273.165,00	2.293.857,38	1.273.165,00
3059900	Altre entrate correnti n.a.c.	2.368.340,00	210.000,00	2.358.340,00	200.000,00	2.358.340,00	200.000,00
3000000	TOTALE TITOLO 3	58.344.089,78	8.653.812,40	56.807.628,78	8.312.447,40	58.043.124,78	8.237.447,40
	ENTRATE IN CONTO CAPITALE						
4010000	Tipologia 100: Tributi in conto capitale	0,00	0,00	0,00	0,00	0,00	0,00
4010100	Imposte da sanatorie e condoni	0,00	0,00	0,00	0,00	0,00	0,00
4020000	Tipologia 200: Contributi agli investimenti	30.789.378,95	30.789.378,95	23.706.283,00	23.706.283,00	7.880.227,00	7.880.227,00
4020100	Contributi agli investimenti da amministrazioni pubbliche	21.293.907,26	21.293.907,26	17.165.852,98	17.165.852,98	4.000.000,00	4.000.000,00
4020200	Contributi agli investimenti da Famiglie	0,00	0,00	0,00	0,00	0,00	0,00
4020300	Contributi agli investimenti da Imprese	3.430.000,00	3.430.000,00	2.273.000,00	2.273.000,00	3.880.227,00	3.880.227,00
4020400	Contributi agli investimenti da Istituzioni Sociali Private	1.095.100,00	1.095.100,00	0,00	0,00	0,00	0,00
4020500	Contributi agli investimenti dall'Unione Europea e dal Resto del Mondo	4.970.371,69	4.970.371,69	4.267.430,02	4.267.430,02	0,00	0,00
4040000	Tipologia 400: Entrate da alienazione di beni materiali e immateriali	260.500,00	260.500,00	265.035,65	265.035,65	305.018,48	305.018,48
4040100	Alienazione di beni materiali	60.500,00	60.500,00	145.891,84	145.891,84	170.229,17	170.229,17

TITOLO TIPOLOGIA CATEGORIA	DENOMINAZIONE	Previsioni dell'anno cui si riferisce il bilancio		Previsioni dell'anno 2026		Previsioni dell'anno 2027	
		Totale	di cui entrate non ricorrenti	Totale	di cui entrate non ricorrenti	Totale	di cui entrate non ricorrenti
4040200	Cessione di Terreni e di beni materiali non prodotti	200.000,00	200.000,00	119.143,81	119.143,81	134.789,31	134.789,31
4050000	Tipologia 500: Altre entrate in conto capitale	27.336.202,05	27.336.202,05	26.657.438,00	26.657.438,00	26.260.000,00	26.260.000,00
4050100	Permessi da costruire	19.500.000,00	19.500.000,00	19.500.000,00	19.500.000,00	19.500.000,00	19.500.000,00
4050300	Entrate in conto capitale dovute a rimborsi, recuperi e restituzioni di somme non dovute o incassate in eccesso	0,00	0,00	0,00	0,00	0,00	0,00
4050400	Altre Entrate in conto capitale n.a.c.	7.836.202,05	7.836.202,05	7.157.438,00	7.157.438,00	6.760.000,00	6.760.000,00
4000000	TOTALE TITOLO 4	58.386.081,00	58.386.081,00	50.628.756,65	50.628.756,65	34.445.245,48	34.445.245,48
	ENTRATE DA RIDUZIONE DI ATTIVITÀ FINANZIARIE						
5010000	Tipologia 100: Alienazione di attività finanziarie	0,00	0,00	0,00	0,00	0,00	0,00
5010100	Alienazione di azioni e partecipazioni e conferimenti di capitale	0,00	0,00	0,00	0,00	0,00	0,00
5020000	Tipologia 200: Riscossione crediti di breve termine	0,00	0,00	0,00	0,00	0,00	0,00
5020300	Riscossione crediti di breve termine a tasso agevolato da Imprese	0,00	0,00	0,00	0,00	0,00	0,00
5040000	Tipologia 400: Altre entrate per riduzione di attività finanziarie	24.987.000,00	24.987.000,00	20.855.000,00	20.855.000,00	13.050.000,00	13.050.000,00
5040300	Riduzione di altre attività finanziarie verso Imprese	0,00	0,00	0,00	0,00	0,00	0,00
5040700	Prelievi da depositi bancari	24.987.000,00	24.987.000,00	20.855.000,00	20.855.000,00	13.050.000,00	13.050.000,00
5000000	TOTALE TITOLO 5	24.987.000,00	24.987.000,00	20.855.000,00	20.855.000,00	13.050.000,00	13.050.000,00
	ACCENSIONE DI PRESTITI						
6020000	Tipologia 200: Accensione Prestiti a breve termine	0,00	0,00	0,00	0,00	0,00	0,00
6020100	Finanziamenti a breve termine	0,00	0,00	0,00	0,00	0,00	0,00
6030000	Tipologia 300: Accensione Mutui e altri finanziamenti a medio lungo termine	33.295.687,25	33.295.687,25	27.023.875,11	27.023.875,11	13.050.000,00	13.050.000,00
6030100	Accensione mutui e altri finanziamenti a medio lungo termine	33.295.687,25	33.295.687,25	27.023.875,11	27.023.875,11	13.050.000,00	13.050.000,00
6000000	TOTALE TITOLO 6	33.295.687,25	33.295.687,25	27.023.875,11	27.023.875,11	13.050.000,00	13.050.000,00

TITOLO TIPOLOGIA CATEGORIA	DENOMINAZIONE	Previsioni dell'anno cui si riferisce il bilancio		Previsioni dell'anno 2026		Previsioni dell'anno 2027	
		Totale	di cui entrate non ricorrenti	Totale	di cui entrate non ricorrenti	Totale	di cui entrate non ricorrenti
	ANTICIPAZIONI DA ISTITUTO TESORIERE/CASSIERE						
7010000	Tipologia 100: Anticipazioni da istituto tesoriere/cassiere	100.000.000,00	100.000.000,00	100.000.000,00	100.000.000,00	100.000.000,00	100.000.000,00
7010100	Anticipazioni da istituto tesoriere/cassiere	100.000.000,00	100.000.000,00	100.000.000,00	100.000.000,00	100.000.000,00	100.000.000,00
7000000	TOTALE TITOLO 7	100.000.000,00	100.000.000,00	100.000.000,00	100.000.000,00	100.000.000,00	100.000.000,00
	ENTRATE PER CONTO DI TERZI E PARTITE DI GIRO						
9010000	Tipologia 100: Entrate per partite di giro	102.937.000,00	0,00	102.937.000,00	0,00	102.937.000,00	0,00
9010100	Altre ritenute	15.120.000,00	0,00	15.120.000,00	0,00	15.120.000,00	0,00
9010200	Ritenute su redditi da lavoro dipendente	16.695.000,00	0,00	16.695.000,00	0,00	16.695.000,00	0,00
9010300	Ritenute su redditi da lavoro autonomo	542.000,00	0,00	542.000,00	0,00	542.000,00	0,00
9019900	Altre entrate per partite di giro	70.580.000,00	0,00	70.580.000,00	0,00	70.580.000,00	0,00
9020000	Tipologia 200: Entrate per conto terzi	1.829.000,00	0,00	1.829.000,00	0,00	1.829.000,00	0,00
9020100	Rimborsi per acquisto di beni e servizi per conto terzi	603.000,00	0,00	603.000,00	0,00	603.000,00	0,00
9020400	Depositi di/presso terzi	1.026.000,00	0,00	1.026.000,00	0,00	1.026.000,00	0,00
9020500	Riscossione imposte e tributi per conto terzi	200.000,00	0,00	200.000,00	0,00	200.000,00	0,00
9000000	TOTALE TITOLO 9	104.766.000,00	0,00	104.766.000,00	0,00	104.766.000,00	0,00
TOTALE GENERALE DELLE ENTRATE		560.287.761,21	250.175.832,10	537.492.453,97	227.942.161,80	499.415.248,56	188.652.662,63

SPESE PER MISSIONI, PROGRAMMI E MACROAGGREGATI

SPESE CORRENTI - PREVISIONI DI COMPETENZA

Esercizio finanziario 2025 - Anno 2025

MISSIONI E PROGRAMMI \ MACROAGGREGATI		Redditi da lavoro dipendente	Imposte e tasse a carico dell'ente	Acquisto di beni e servizi	Trasferimenti correnti	Trasferimenti di tributi (solo per le Regioni)	Fondi perequativi (solo per le Regioni)	Interessi passivi	Altre spese per redditi da capitale	Rimborsi e poste correttive delle entrate	Altre spese correnti	Totale
		101	102	103	104	105	106	107	108	109	110	100
01	MISSIONE 1 - Servizi istituzionali, generali e di gestione											
01	Organi istituzionali	1.312.930,40	185.875,72	1.692.954,00	0,00	0,00	0,00	1.427,73	0,00	10.000,00	4.000,00	3.207.187,85
02	Segreteria generale	1.521.177,25	106.351,22	549.184,20	6.500,00	0,00	0,00	89.883,44	0,00	0,00	10.031,80	2.283.127,91
03	Gestione economica, finanziaria, programmazione e provveditorato	1.461.142,37	106.549,70	740.624,00	1.222.615,50	0,00	0,00	2.000,00	0,00	0,00	785.165,00	4.318.096,57
04	Gestione delle entrate tributarie e servizi fiscali	486.190,43	32.599,19	6.175.031,00	1.092.000,00	0,00	0,00	0,00	0,00	250.000,00	0,00	8.035.820,62
05	Gestione dei beni demaniali e patrimoniali	480.368,31	294.984,96	1.641.813,67	0,00	0,00	0,00	406.002,05	0,00	0,00	183.500,00	3.006.668,99
06	Ufficio tecnico	3.107.461,28	227.407,07	837.399,73	0,00	0,00	0,00	34.641,84	0,00	5.500,00	48.000,00	4.260.409,92
07	Elezioni e consultazioni popolari - Anagrafe e stato civile	1.591.184,37	106.231,26	827.500,00	503.700,00	0,00	0,00	0,00	0,00	1.000,00	0,00	3.029.615,63
08	Statistica e sistemi informativi	854.368,62	61.130,55	1.682.072,55	136.500,00	0,00	0,00	2.228,16	0,00	0,00	52.000,00	2.788.299,88
10	Risorse umane	5.346.356,31	308.946,60	979.800,00	0,00	0,00	0,00	0,00	0,00	50.000,00	2.076.770,30	8.761.873,21
11	Altri servizi generali	2.539.396,40	212.084,33	3.032.550,00	20.000,00	0,00	0,00	28,52	0,00	0,00	66.000,00	5.870.059,25
	TOTALE MISSIONE 1 - Servizi istituzionali, generali e di gestione	18.700.575,74	1.642.160,60	18.158.929,15	2.981.315,50	0,00	0,00	536.211,74	0,00	316.500,00	3.225.467,10	45.561.159,83
02	MISSIONE 2 - Giustizia											
01	Uffici giudiziari	0,00	0,00	0,00	0,00	0,00	0,00	0,00	0,00	0,00	0,00	0,00
	TOTALE MISSIONE 2 - Giustizia	0,00	0,00	0,00	0,00	0,00	0,00	0,00	0,00	0,00	0,00	0,00
03	MISSIONE 3 - Ordine pubblico e sicurezza											
01	Polizia locale e amministrativa	8.654.238,58	554.419,98	1.641.662,12	0,00	0,00	0,00	11.569,51	0,00	160.000,00	6.250,00	11.028.140,19
02	Sistema integrato di sicurezza urbana	0,00	0,00	127.075,00	30.000,00	0,00	0,00	0,00	0,00	0,00	0,00	157.075,00

MISSIONI E PROGRAMMI \ MACROAGGREGATI		Redditi da lavoro dipendente	Imposte e tasse a carico dell'ente	Acquisto di beni e servizi	Trasferimenti correnti	Trasferimenti di tributi (solo per le Regioni)	Fondi perequativi (solo per le Regioni)	Interessi passivi	Altre spese per redditi da capitale	Rimborsi e poste correttive delle entrate	Altre spese correnti	Totale
		101	102	103	104	105	106	107	108	109	110	100
	TOTALE MISSIONE 3 - Ordine pubblico e sicurezza	8.654.238,58	554.419,98	1.768.737,12	30.000,00	0,00	0,00	11.569,51	0,00	160.000,00	6.250,00	11.185.215,19
04	MISSIONE 4 - Istruzione e diritto allo studio											
01	Istruzione prescolastica	6.554.860,59	26.526,12	7.664.300,00	270.000,00	0,00	0,00	11.923,29	0,00	0,00	19.300,00	14.546.910,00
02	Altri ordini di istruzione non universitaria	704.625,62	47.055,67	1.415.000,00	874.400,00	0,00	0,00	1.133.214,25	0,00	0,00	33.780,00	4.208.075,54
06	Servizi ausiliari all'istruzione	832.903,25	55.595,74	14.898.669,59	25.750,00	0,00	0,00	17,83	0,00	0,00	0,00	15.812.936,41
07	Diritto allo studio	0,00	0,00	378.300,00	72.050,00	0,00	0,00	0,00	0,00	0,00	0,00	450.350,00
	TOTALE MISSIONE 4 - Istruzione e diritto allo studio	8.092.389,46	129.177,53	24.356.269,59	1.242.200,00	0,00	0,00	1.145.155,37	0,00	0,00	53.080,00	35.018.271,95
05	MISSIONE 5 - Tutela e valorizzazione dei beni e attività culturali											
01	Valorizzazione dei beni di interesse storico	1.405.240,35	99.689,33	2.445.985,29	216.404,00	0,00	0,00	292.232,75	0,00	0,00	77.300,00	4.536.851,72
02	Attività culturali e interventi diversi nel settore culturale	919.781,97	64.212,88	1.380.735,80	4.122.722,08	0,00	0,00	0,00	0,00	0,00	25.750,00	6.513.202,73
	TOTALE MISSIONE 5 - Tutela e valorizzazione dei beni e attività culturali	2.325.022,32	163.902,21	3.826.721,09	4.339.126,08	0,00	0,00	292.232,75	0,00	0,00	103.050,00	11.050.054,45
06	MISSIONE 6 - Politiche giovanili, sport e tempo libero											
01	Sport e tempo libero	514.347,01	36.114,08	3.444.991,12	395.000,00	0,00	0,00	341.415,15	0,00	0,00	28.416,90	4.760.284,26
02	Giovani	182.726,51	12.136,16	1.512.218,00	150.000,00	0,00	0,00	0,00	0,00	0,00	0,00	1.857.080,67
	TOTALE MISSIONE 6 - Politiche giovanili, sport e tempo libero	697.073,52	48.250,24	4.957.209,12	545.000,00	0,00	0,00	341.415,15	0,00	0,00	28.416,90	6.617.364,93
07	MISSIONE 7 - Turismo											
01	Sviluppo e valorizzazione del turismo	362.775,62	24.145,41	671.821,52	404.000,00	0,00	0,00	6.611,25	0,00	0,00	0,00	1.469.353,80
	TOTALE MISSIONE 7 - Turismo	362.775,62	24.145,41	671.821,52	404.000,00	0,00	0,00	6.611,25	0,00	0,00	0,00	1.469.353,80
08	MISSIONE 8 - Assetto del territorio ed edilizia abitativa											
01	Urbanistica e assetto del territorio	849.121,18	56.518,77	219.850,00	0,00	0,00	0,00	193.042,16	0,00	2.000,00	0,00	1.320.532,11
02	Edilizia residenziale pubblica e locale e piani di edilizia economico-popolare	481.541,52	31.676,13	0,00	0,00	0,00	0,00	126.008,19	0,00	0,00	25.300,00	664.525,84

MISSIONI E PROGRAMMI \ MACROAGGREGATI		Redditi da lavoro dipendente	Imposte e tasse a carico dell'ente	Acquisto di beni e servizi	Trasferimenti correnti	Trasferimenti di tributi (solo per le Regioni)	Fondi perequativi (solo per le Regioni)	Interessi passivi	Altre spese per redditi da capitale	Rimborsi e poste correttive delle entrate	Altre spese correnti	Totale
		101	102	103	104	105	106	107	108	109	110	100
	TOTALE MISSIONE 8 - Assetto del territorio ed edilizia abitativa	1.330.662,70	88.194,90	219.850,00	0,00	0,00	0,00	319.050,35	0,00	2.000,00	25.300,00	1.985.057,95
09	MISSIONE 9 - Sviluppo sostenibile e tutela del territorio e dell'ambiente											
01	Difesa del suolo	0,00	0,00	110.000,00	65.000,00	0,00	0,00	0,00	0,00	0,00	0,00	175.000,00
02	Tutela, valorizzazione e recupero ambientale	858.183,20	57.008,35	6.224.484,00	87.000,00	0,00	0,00	178.670,71	0,00	12.000,00	100.000,00	7.517.346,26
03	Rifiuti	0,00	0,00	65.000,00	0,00	0,00	0,00	8.123,34	0,00	0,00	0,00	73.123,34
04	Servizio idrico integrato	0,00	0,00	10.000,00	0,00	0,00	0,00	34.562,64	0,00	0,00	0,00	44.562,64
06	Tutela e valorizzazione delle risorse idriche	0,00	0,00	20.000,00	0,00	0,00	0,00	0,00	0,00	0,00	0,00	20.000,00
08	Qualità dell'aria e riduzione dell'inquinamento	36.111,64	2.357,68	163.612,43	0,00	0,00	0,00	0,00	0,00	0,00	0,00	202.081,75
	TOTALE MISSIONE 9 - Sviluppo sostenibile e tutela del territorio e dell'ambiente	894.294,84	59.366,03	6.593.096,43	152.000,00	0,00	0,00	221.356,69	0,00	12.000,00	100.000,00	8.032.113,99
10	MISSIONE 10 - Trasporti e diritto alla mobilità											
01	Trasporto ferroviario	0,00	0,00	0,00	0,00	0,00	0,00	0,00	0,00	0,00	0,00	0,00
02	Trasporto pubblico locale	0,00	0,00	1.520.000,00	0,00	0,00	0,00	0,00	0,00	0,00	0,00	1.520.000,00
04	Altre modalità di trasporto	34.463,46	2.250,16	51.536,38	10.000,00	0,00	0,00	0,00	0,00	0,00	0,00	98.250,00
05	Viabilità e infrastrutture stradali	608.355,09	40.547,02	5.484.560,55	11.616.393,00	0,00	0,00	664.399,95	0,00	0,00	480.000,00	18.894.255,61
	TOTALE MISSIONE 10 - Trasporti e diritto alla mobilità	642.818,55	42.797,18	7.056.096,93	11.626.393,00	0,00	0,00	664.399,95	0,00	0,00	480.000,00	20.512.505,61
11	MISSIONE 11 - Soccorso civile											
01	Sistema di protezione civile	234.333,49	15.510,89	275.800,00	25.000,00	0,00	0,00	213,90	0,00	0,00	15.000,00	565.858,28
02	Interventi a seguito di calamità naturali	0,00	0,00	15.000,00	0,00	0,00	0,00	0,00	0,00	0,00	0,00	15.000,00
	TOTALE MISSIONE 11 - Soccorso civile	234.333,49	15.510,89	290.800,00	25.000,00	0,00	0,00	213,90	0,00	0,00	15.000,00	580.858,28
12	MISSIONE 12 - Diritti sociali, politiche sociali e famiglia											
01	Interventi per l'infanzia e i minori e per asili nido	4.827.090,98	5.000,00	14.592.816,91	721.100,00	0,00	0,00	26.279,76	0,00	0,00	12.950,00	20.185.237,65
02	Interventi per la disabilità	0,00	0,00	2.660.232,75	2.442.808,85	0,00	0,00	34.510,94	0,00	0,00	2.482,40	5.140.034,94

MISSIONI E PROGRAMMI \ MACROAGGREGATI		Redditi da lavoro dipendente	Imposte e tasse a carico dell'ente	Acquisto di beni e servizi	Trasferimenti correnti	Trasferimenti di tributi (solo per le Regioni)	Fondi perequativi (solo per le Regioni)	Interessi passivi	Altre spese per redditi da capitale	Rimborsi e poste correttive delle entrate	Altre spese correnti	Totale
		101	102	103	104	105	106	107	108	109	110	100
03	Interventi per gli anziani	0,00	0,00	1.430.000,00	3.435.753,92	0,00	0,00	44.215,45	0,00	10.000,00	0,00	4.919.969,37
04	Interventi per soggetti a rischio di esclusione sociale	0,00	0,00	7.674.855,15	4.999.017,60	0,00	0,00	15.394,13	0,00	0,00	20.000,00	12.709.266,88
05	Interventi per le famiglie	0,00	0,00	244.132,18	411.750,00	0,00	0,00	0,00	0,00	0,00	0,00	655.882,18
06	Interventi per il diritto alla casa	0,00	0,00	180.436,00	738.400,00	0,00	0,00	0,00	0,00	0,00	0,00	918.836,00
07	Programmazione e governo della rete dei servizi sociosanitari e sociali	6.283.562,54	421.684,40	1.878.104,01	21.767.150,22	0,00	0,00	1.279,44	0,00	0,00	30.204,00	30.381.984,61
08	Cooperazione e associazionismo	39.168,80	2.529,03	109.698,58	434.583,46	0,00	0,00	0,00	0,00	0,00	0,00	585.979,87
09	Servizio necroscopico e cimiteriale	0,00	0,00	3.000,00	191.525,00	0,00	0,00	0,00	0,00	0,00	4.720,00	199.245,00
	TOTALE MISSIONE 12 - Diritti sociali, politiche sociali e famiglia	11.149.822,32	429.213,43	28.773.275,58	35.142.089,05	0,00	0,00	121.679,72	0,00	10.000,00	70.356,40	75.696.436,50
13	MISSIONE 13 - Tutela della salute											
07	Ulteriori spese in materia sanitaria	207.120,98	13.770,01	1.225.420,00	12.000,00	0,00	0,00	40.009,98	0,00	0,00	0,00	1.498.320,97
	TOTALE MISSIONE 13 - Tutela della salute	207.120,98	13.770,01	1.225.420,00	12.000,00	0,00	0,00	40.009,98	0,00	0,00	0,00	1.498.320,97
14	MISSIONE 14 - Sviluppo economico e competitività											
01	Industria PMI e Artigianato	0,00	0,00	296.443,05	170.000,00	0,00	0,00	0,00	0,00	0,00	0,00	466.443,05
02	Commercio - reti distributive - tutela dei consumatori	943.291,60	63.174,01	1.854.660,00	1.000,00	0,00	0,00	0,00	0,00	0,00	0,00	2.862.125,61
03	Ricerca e innovazione	0,00	0,00	0,00	0,00	0,00	0,00	0,00	0,00	0,00	0,00	0,00
04	Reti e altri servizi di pubblica utilità	356.593,72	23.711,05	12.788,00	0,00	0,00	0,00	0,00	0,00	0,00	0,00	393.092,77
	TOTALE MISSIONE 14 - Sviluppo economico e competitività	1.299.885,32	86.885,06	2.163.891,05	171.000,00	0,00	0,00	0,00	0,00	0,00	0,00	3.721.661,43
15	MISSIONE 15 - Politiche per il lavoro e la formazione professionale											
01	Servizi per lo sviluppo del mercato del lavoro	0,00	0,00	232.000,00	0,00	0,00	0,00	0,00	0,00	0,00	0,00	232.000,00
02	Formazione professionale	0,00	0,00	86.000,00	253.633,50	0,00	0,00	0,00	0,00	0,00	0,00	339.633,50
	TOTALE MISSIONE 15 - Politiche per il lavoro e la formazione professionale	0,00	0,00	318.000,00	253.633,50	0,00	0,00	0,00	0,00	0,00	0,00	571.633,50
16	MISSIONE 16 - Agricoltura, politiche agroalimentari e pesca											

MISSIONI E PROGRAMMI \ MACROAGGREGATI		Redditi da lavoro dipendente	Imposte e tasse a carico dell'ente	Acquisto di beni e servizi	Trasferimenti correnti	Trasferimenti di tributi (solo per le Regioni)	Fondi perequativi (solo per le Regioni)	Interessi passivi	Altre spese per redditi da capitale	Rimborsi e poste correttive delle entrate	Altre spese correnti	Totale
		101	102	103	104	105	106	107	108	109	110	100
01	Sviluppo del settore agricolo e del sistema agroalimentare TOTALE MISSIONE 16 - Agricoltura, politiche agroalimentari e pesca	0,00 0,00	0,00 0,00	0,00 0,00	0,00 0,00	0,00 0,00	0,00 0,00	0,00 0,00	0,00 0,00	0,00 0,00	0,00 0,00	0,00 0,00
17	MISSIONE 17 - Energia e diversificazione delle fonti energetiche											
01	Fonti energetiche TOTALE MISSIONE 17 - Energia e diversificazione delle fonti energetiche	186.204,18 186.204,18	12.340,97 12.340,97	25.250,00 25.250,00	10.000,00 10.000,00	0,00 0,00	0,00 0,00	0,00 0,00	0,00 0,00	0,00 0,00	0,00 0,00	233.795,15 233.795,15
19	MISSIONE 19 - Relazioni internazionali											
01	Relazioni internazionali e Cooperazione allo sviluppo TOTALE MISSIONE 19 - Relazioni internazionali	0,00 0,00	0,00 0,00	86.379,24 86.379,24	62.320,76 62.320,76	0,00 0,00	0,00 0,00	0,00 0,00	0,00 0,00	0,00 0,00	0,00 0,00	148.700,00 148.700,00
20	MISSIONE 20 - Fondi e accantonamenti											
01	Fondo di riserva	0,00	0,00	0,00	0,00	0,00	0,00	0,00	0,00	0,00	751.654,03	751.654,03
02	Fondo crediti di dubbia esigibilità	0,00	0,00	0,00	0,00	0,00	0,00	0,00	0,00	0,00	11.014.386,05	11.014.386,05
03	Altri fondi	0,00	0,00	0,00	0,00	0,00	0,00	0,00	0,00	0,00	86.040,00	86.040,00
	TOTALE MISSIONE 20 - Fondi e accantonamenti	0,00	0,00	0,00	0,00	0,00	0,00	0,00	0,00	0,00	11.852.080,08	11.852.080,08
60	MISSIONE 60 - Anticipazioni finanziarie											
01	Restituzione anticipazione di tesoreria TOTALE MISSIONE 60 - Anticipazioni finanziarie	0,00 0,00	0,00 0,00	0,00 0,00	0,00 0,00	0,00 0,00	0,00 0,00	0,00 0,00	0,00 0,00	0,00 0,00	0,00 0,00	0,00 0,00
TOTALE GENERALE DELLE SPESE		54.777.217,62	3.310.134,44	100.491.746,82	56.996.077,89	0,00	0,00	3.699.906,36	0,00	500.500,00	15.959.000,48	235.734.583,61

SPESE PER MISSIONI, PROGRAMMI E MACROAGGREGATI

SPESE CORRENTI - PREVISIONI DI COMPETENZA

Esercizio finanziario 2025 - Anno 2026

MISSIONI E PROGRAMMI \ MACROAGGREGATI		Redditi da lavoro dipendente	Imposte e tasse a carico dell'ente	Acquisto di beni e servizi	Trasferimenti correnti	Trasferimenti di tributi (solo per le Regioni)	Fondi perequativi (solo per le Regioni)	Interessi passivi	Altre spese per redditi da capitale	Rimborsi e poste correttive delle entrate	Altre spese correnti	Totale
		101	102	103	104	105	106	107	108	109	110	100
01	MISSIONE 1 - Servizi istituzionali, generali e di gestione											
01	Organi istituzionali	1.312.930,40	185.875,72	1.693.954,00	0,00	0,00	0,00	980,86	0,00	10.000,00	4.000,00	3.207.740,98
02	Segreteria generale	1.521.177,25	106.351,22	549.284,20	6.500,00	0,00	0,00	77.439,72	0,00	0,00	10.031,80	2.270.784,19
03	Gestione economica, finanziaria, programmazione e provveditorato	1.461.142,37	106.549,70	740.624,00	785.337,00	0,00	0,00	2.000,00	0,00	0,00	785.165,00	3.880.818,07
04	Gestione delle entrate tributarie e servizi fiscali	486.190,43	32.599,19	6.125.131,00	792.000,00	0,00	0,00	0,00	0,00	300.000,00	0,00	7.735.920,62
05	Gestione dei beni demaniali e patrimoniali	480.368,31	291.984,96	1.591.558,67	0,00	0,00	0,00	526.568,31	0,00	0,00	155.705,00	3.046.185,25
06	Ufficio tecnico	3.107.461,28	227.407,07	789.580,00	0,00	0,00	0,00	151.071,63	0,00	5.500,00	48.000,00	4.329.019,98
07	Elezioni e consultazioni popolari - Anagrafe e stato civile	1.591.184,37	106.231,26	248.000,00	503.700,00	0,00	0,00	0,00	0,00	1.000,00	0,00	2.450.115,63
08	Statistica e sistemi informativi	789.290,44	56.738,36	955.310,23	0,00	0,00	0,00	0,00	0,00	0,00	52.000,00	1.853.339,03
10	Risorse umane	5.316.356,31	308.946,60	979.500,00	0,00	0,00	0,00	0,00	0,00	50.000,00	2.076.770,30	8.731.573,21
11	Altri servizi generali	2.539.396,40	212.084,33	3.050.550,00	20.000,00	0,00	0,00	0,00	0,00	0,00	66.000,00	5.888.030,73
	TOTALE MISSIONE 1 - Servizi istituzionali, generali e di gestione	18.605.497,56	1.634.768,41	16.723.492,10	2.107.537,00	0,00	0,00	758.060,52	0,00	366.500,00	3.197.672,10	43.393.527,69
02	MISSIONE 2 - Giustizia											
01	Uffici giudiziari	0,00	0,00	0,00	0,00	0,00	0,00	0,00	0,00	0,00	0,00	0,00
	TOTALE MISSIONE 2 - Giustizia	0,00	0,00	0,00	0,00	0,00	0,00	0,00	0,00	0,00	0,00	0,00
03	MISSIONE 3 - Ordine pubblico e sicurezza											
01	Polizia locale e amministrativa	8.654.238,58	554.419,98	1.724.229,24	0,00	0,00	0,00	5.472,02	0,00	160.000,00	6.250,00	11.104.609,82
02	Sistema integrato di sicurezza urbana	0,00	0,00	114.375,00	30.000,00	0,00	0,00	0,00	0,00	0,00	0,00	144.375,00

MISSIONI E PROGRAMMI \ MACROAGGREGATI		Redditi da lavoro dipendente	Imposte e tasse a carico dell'ente	Acquisto di beni e servizi	Trasferimenti correnti	Trasferimenti di tributi (solo per le Regioni)	Fondi perequativi (solo per le Regioni)	Interessi passivi	Altre spese per redditi da capitale	Rimborsi e poste correttive delle entrate	Altre spese correnti	Totale
		101	102	103	104	105	106	107	108	109	110	100
	TOTALE MISSIONE 3 - Ordine pubblico e sicurezza	8.654.238,58	554.419,98	1.838.604,24	30.000,00	0,00	0,00	5.472,02	0,00	160.000,00	6.250,00	11.248.984,82
04	MISSIONE 4 - Istruzione e diritto allo studio											
01	Istruzione prescolastica	6.554.860,59	26.526,12	7.739.300,00	311.000,00	0,00	0,00	6.499,58	0,00	0,00	19.300,00	14.657.486,29
02	Altri ordini di istruzione non universitaria	704.625,62	47.055,67	1.384.000,00	874.400,00	0,00	0,00	1.347.931,64	0,00	0,00	33.780,00	4.391.792,93
06	Servizi ausiliari all'istruzione	832.903,25	55.595,74	14.399.669,59	25.750,00	0,00	0,00	0,00	0,00	0,00	0,00	15.313.918,58
07	Diritto allo studio	0,00	0,00	370.550,00	72.050,00	0,00	0,00	0,00	0,00	0,00	0,00	442.600,00
	TOTALE MISSIONE 4 - Istruzione e diritto allo studio	8.092.389,46	129.177,53	23.893.519,59	1.283.200,00	0,00	0,00	1.354.431,22	0,00	0,00	53.080,00	34.805.797,80
05	MISSIONE 5 - Tutela e valorizzazione dei beni e attività culturali											
01	Valorizzazione dei beni di interesse storico	1.405.240,35	99.689,33	2.288.530,00	216.404,00	0,00	0,00	431.294,00	0,00	0,00	77.300,00	4.518.457,68
02	Attività culturali e interventi diversi nel settore culturale	919.781,97	64.212,88	1.123.629,35	4.094.000,00	0,00	0,00	0,00	0,00	0,00	25.750,00	6.227.374,20
	TOTALE MISSIONE 5 - Tutela e valorizzazione dei beni e attività culturali	2.325.022,32	163.902,21	3.412.159,35	4.310.404,00	0,00	0,00	431.294,00	0,00	0,00	103.050,00	10.745.831,88
06	MISSIONE 6 - Politiche giovanili, sport e tempo libero											
01	Sport e tempo libero	514.347,01	36.114,08	3.410.991,12	310.000,00	0,00	0,00	621.420,40	0,00	0,00	24.774,65	4.917.647,26
02	Giovani	182.726,51	12.136,16	1.388.760,00	110.000,00	0,00	0,00	0,00	0,00	0,00	0,00	1.693.622,67
	TOTALE MISSIONE 6 - Politiche giovanili, sport e tempo libero	697.073,52	48.250,24	4.799.751,12	420.000,00	0,00	0,00	621.420,40	0,00	0,00	24.774,65	6.611.269,93
07	MISSIONE 7 - Turismo											
01	Sviluppo e valorizzazione del turismo	362.775,62	24.145,41	690.000,00	404.000,00	0,00	0,00	2.538,24	0,00	0,00	0,00	1.483.459,27
	TOTALE MISSIONE 7 - Turismo	362.775,62	24.145,41	690.000,00	404.000,00	0,00	0,00	2.538,24	0,00	0,00	0,00	1.483.459,27
08	MISSIONE 8 - Assetto del territorio ed edilizia abitativa											
01	Urbanistica e assetto del territorio	849.121,18	56.518,77	219.850,00	0,00	0,00	0,00	183.286,12	0,00	2.000,00	0,00	1.310.776,07
02	Edilizia residenziale pubblica e locale e piani di edilizia economico-popolare	481.541,52	31.676,13	0,00	0,00	0,00	0,00	121.945,45	0,00	0,00	25.300,00	660.463,10

MISSIONI E PROGRAMMI \ MACROAGGREGATI		Redditi da lavoro dipendente	Imposte e tasse a carico dell'ente	Acquisto di beni e servizi	Trasferimenti correnti	Trasferimenti di tributi (solo per le Regioni)	Fondi perequativi (solo per le Regioni)	Interessi passivi	Altre spese per redditi da capitale	Rimborsi e poste correttive delle entrate	Altre spese correnti	Totale
		101	102	103	104	105	106	107	108	109	110	100
	TOTALE MISSIONE 8 - Assetto del territorio ed edilizia abitativa	1.330.662,70	88.194,90	219.850,00	0,00	0,00	0,00	305.231,57	0,00	2.000,00	25.300,00	1.971.239,17
09	MISSIONE 9 - Sviluppo sostenibile e tutela del territorio e dell'ambiente											
01	Difesa del suolo	0,00	0,00	110.000,00	65.000,00	0,00	0,00	0,00	0,00	0,00	0,00	175.000,00
02	Tutela, valorizzazione e recupero ambientale	858.183,20	57.008,35	6.204.184,00	87.000,00	0,00	0,00	250.828,00	0,00	12.000,00	100.000,00	7.569.203,55
03	Rifiuti	0,00	0,00	80.000,00	0,00	0,00	0,00	7.404,91	0,00	0,00	0,00	87.404,91
04	Servizio idrico integrato	0,00	0,00	20.000,00	0,00	0,00	0,00	30.890,00	0,00	0,00	0,00	50.890,00
06	Tutela e valorizzazione delle risorse idriche	0,00	0,00	20.000,00	0,00	0,00	0,00	0,00	0,00	0,00	0,00	20.000,00
08	Qualità dell'aria e riduzione dell'inquinamento	36.111,64	2.357,68	152.238,68	0,00	0,00	0,00	0,00	0,00	0,00	0,00	190.708,00
	TOTALE MISSIONE 9 - Sviluppo sostenibile e tutela del territorio e dell'ambiente	894.294,84	59.366,03	6.586.422,68	152.000,00	0,00	0,00	289.122,91	0,00	12.000,00	100.000,00	8.093.206,46
10	MISSIONE 10 - Trasporti e diritto alla mobilità											
01	Trasporto ferroviario	0,00	0,00	0,00	0,00	0,00	0,00	0,00	0,00	0,00	0,00	0,00
02	Trasporto pubblico locale	0,00	0,00	1.520.000,00	0,00	0,00	0,00	0,00	0,00	0,00	0,00	1.520.000,00
04	Altre modalità di trasporto	0,00	0,00	28.151,00	97.442,12	0,00	0,00	0,00	0,00	0,00	0,00	125.593,12
05	Viabilità e infrastrutture stradali	608.355,09	40.547,02	5.607.073,55	11.616.393,00	0,00	0,00	878.061,30	0,00	0,00	480.000,00	19.230.429,96
	TOTALE MISSIONE 10 - Trasporti e diritto alla mobilità	608.355,09	40.547,02	7.155.224,55	11.713.835,12	0,00	0,00	878.061,30	0,00	0,00	480.000,00	20.876.023,08
11	MISSIONE 11 - Soccorso civile											
01	Sistema di protezione civile	234.333,49	15.510,89	275.800,00	25.000,00	0,00	0,00	0,00	0,00	0,00	15.000,00	565.644,38
02	Interventi a seguito di calamità naturali	0,00	0,00	15.000,00	0,00	0,00	0,00	0,00	0,00	0,00	0,00	15.000,00
	TOTALE MISSIONE 11 - Soccorso civile	234.333,49	15.510,89	290.800,00	25.000,00	0,00	0,00	0,00	0,00	0,00	15.000,00	580.644,38
12	MISSIONE 12 - Diritti sociali, politiche sociali e famiglia											
01	Interventi per l'infanzia e i minori e per asili nido	4.827.090,98	5.000,00	15.661.932,67	625.775,00	0,00	0,00	20.313,54	0,00	0,00	12.950,00	21.153.062,19
02	Interventi per la disabilità	0,00	0,00	2.395.132,40	2.194.511,23	0,00	0,00	3.561,27	0,00	0,00	0,00	4.593.204,90

MISSIONI E PROGRAMMI \ MACROAGGREGATI		Redditi da lavoro dipendente	Imposte e tasse a carico dell'ente	Acquisto di beni e servizi	Trasferimenti correnti	Trasferimenti di tributi (solo per le Regioni)	Fondi perequativi (solo per le Regioni)	Interessi passivi	Altre spese per redditi da capitale	Rimborsi e poste correttive delle entrate	Altre spese correnti	Totale
		101	102	103	104	105	106	107	108	109	110	100
03	Interventi per gli anziani	0,00	0,00	1.426.900,00	3.463.536,48	0,00	0,00	53.618,82	0,00	10.000,00	0,00	4.954.055,30
04	Interventi per soggetti a rischio di esclusione sociale	0,00	0,00	6.160.810,80	4.399.817,60	0,00	0,00	14.052,38	0,00	0,00	5.000,00	10.579.680,78
05	Interventi per le famiglie	0,00	0,00	203.882,18	388.000,00	0,00	0,00	0,00	0,00	0,00	0,00	591.882,18
06	Interventi per il diritto alla casa	0,00	0,00	180.436,00	738.400,00	0,00	0,00	0,00	0,00	0,00	0,00	918.836,00
07	Programmazione e governo della rete dei servizi sociosanitari e sociali	6.158.431,63	413.504,16	1.639.717,61	21.748.293,70	0,00	0,00	0,00	0,00	0,00	23.700,00	29.983.647,10
08	Cooperazione e associazionismo	39.168,80	2.529,03	109.698,58	401.528,09	0,00	0,00	0,00	0,00	0,00	0,00	552.924,50
09	Servizio necroscopico e cimiteriale	0,00	0,00	3.000,00	195.193,00	0,00	0,00	0,00	0,00	0,00	4.720,00	202.913,00
	TOTALE MISSIONE 12 - Diritti sociali, politiche sociali e famiglia	11.024.691,41	421.033,19	27.781.510,24	34.155.055,10	0,00	0,00	91.546,01	0,00	10.000,00	46.370,00	73.530.205,95
13	MISSIONE 13 - Tutela della salute											
07	Ulteriori spese in materia sanitaria	207.120,98	13.770,01	1.221.820,00	12.000,00	0,00	0,00	86.291,58	0,00	0,00	0,00	1.541.002,57
	TOTALE MISSIONE 13 - Tutela della salute	207.120,98	13.770,01	1.221.820,00	12.000,00	0,00	0,00	86.291,58	0,00	0,00	0,00	1.541.002,57
14	MISSIONE 14 - Sviluppo economico e competitività											
01	Industria PMI e Artigianato	0,00	0,00	272.500,00	165.000,00	0,00	0,00	0,00	0,00	0,00	0,00	437.500,00
02	Commercio - reti distributive - tutela dei consumatori	943.291,60	63.174,01	422.660,00	1.000,00	0,00	0,00	0,00	0,00	0,00	0,00	1.430.125,61
03	Ricerca e innovazione	0,00	0,00	0,00	0,00	0,00	0,00	0,00	0,00	0,00	0,00	0,00
04	Reti e altri servizi di pubblica utilità	356.593,72	23.711,05	12.788,00	0,00	0,00	0,00	0,00	0,00	0,00	0,00	393.092,77
	TOTALE MISSIONE 14 - Sviluppo economico e competitività	1.299.885,32	86.885,06	707.948,00	166.000,00	0,00	0,00	0,00	0,00	0,00	0,00	2.260.718,38
15	MISSIONE 15 - Politiche per il lavoro e la formazione professionale											
01	Servizi per lo sviluppo del mercato del lavoro	0,00	0,00	232.000,00	0,00	0,00	0,00	0,00	0,00	0,00	0,00	232.000,00
02	Formazione professionale	0,00	0,00	86.000,00	253.633,50	0,00	0,00	0,00	0,00	0,00	0,00	339.633,50
	TOTALE MISSIONE 15 - Politiche per il lavoro e la formazione professionale	0,00	0,00	318.000,00	253.633,50	0,00	0,00	0,00	0,00	0,00	0,00	571.633,50
16	MISSIONE 16 - Agricoltura, politiche agroalimentari e pesca											

MISSIONI E PROGRAMMI \ MACROAGGREGATI		Redditi da lavoro dipendente	Imposte e tasse a carico dell'ente	Acquisto di beni e servizi	Trasferimenti correnti	Trasferimenti di tributi (solo per le Regioni)	Fondi perequativi (solo per le Regioni)	Interessi passivi	Altre spese per redditi da capitale	Rimborsi e poste correttive delle entrate	Altre spese correnti	Totale
		101	102	103	104	105	106	107	108	109	110	100
01	Sviluppo del settore agricolo e del sistema agroalimentare TOTALE MISSIONE 16 - Agricoltura, politiche agroalimentari e pesca	0,00 0,00	0,00 0,00	0,00 0,00	0,00 0,00	0,00 0,00	0,00 0,00	0,00 0,00	0,00 0,00	0,00 0,00	0,00 0,00	0,00 0,00
17	MISSIONE 17 - Energia e diversificazione delle fonti energetiche											
01	Fonti energetiche TOTALE MISSIONE 17 - Energia e diversificazione delle fonti energetiche	156.151,18 156.151,18	10.376,97 10.376,97	42.250,00 42.250,00	0,00 0,00	0,00 0,00	0,00 0,00	0,00 0,00	0,00 0,00	0,00 0,00	0,00 0,00	208.778,15 208.778,15
19	MISSIONE 19 - Relazioni internazionali											
01	Relazioni internazionali e Cooperazione allo sviluppo TOTALE MISSIONE 19 - Relazioni internazionali	0,00 0,00	0,00 0,00	640.000,00 640.000,00	45.000,00 45.000,00	0,00 0,00	0,00 0,00	0,00 0,00	0,00 0,00	0,00 0,00	0,00 0,00	685.000,00 685.000,00
20	MISSIONE 20 - Fondi e accantonamenti											
01	Fondo di riserva	0,00	0,00	0,00	0,00	0,00	0,00	0,00	0,00	0,00	696.098,23	696.098,23
02	Fondo crediti di dubbia esigibilità	0,00	0,00	0,00	0,00	0,00	0,00	0,00	0,00	0,00	10.746.537,37	10.746.537,37
03	Altri fondi	0,00	0,00	0,00	0,00	0,00	0,00	0,00	0,00	0,00	86.040,00	86.040,00
	TOTALE MISSIONE 20 - Fondi e accantonamenti	0,00	0,00	0,00	0,00	0,00	0,00	0,00	0,00	0,00	11.528.675,60	11.528.675,60
60	MISSIONE 60 - Anticipazioni finanziarie											
01	Restituzione anticipazione di tesoreria TOTALE MISSIONE 60 - Anticipazioni finanziarie	0,00 0,00	0,00 0,00	0,00 0,00	0,00 0,00	0,00 0,00	0,00 0,00	0,00 0,00	0,00 0,00	0,00 0,00	0,00 0,00	0,00 0,00
	TOTALE GENERALE DELLE SPESE	54.492.492,07	3.290.347,85	96.321.351,87	55.077.664,72	0,00	0,00	4.823.469,77	0,00	550.500,00	15.580.172,35	230.135.998,63

SPESE PER MISSIONI, PROGRAMMI E MACROAGGREGATI

SPESE CORRENTI - PREVISIONI DI COMPETENZA

Esercizio finanziario 2025 - Anno 2027

MISSIONI E PROGRAMMI \ MACROAGGREGATI		Redditi da lavoro dipendente	Imposte e tasse a carico dell'ente	Acquisto di beni e servizi	Trasferimenti correnti	Trasferimenti di tributi (solo per le Regioni)	Fondi perequativi (solo per le Regioni)	Interessi passivi	Altre spese per redditi da capitale	Rimborsi e poste correttive delle entrate	Altre spese correnti	Totale
		101	102	103	104	105	106	107	108	109	110	100
01	MISSIONE 1 - Servizi istituzionali, generali e di gestione											
01	Organi istituzionali	1.312.930,40	185.875,72	1.693.954,00	0,00	0,00	0,00	683,41	0,00	10.000,00	4.000,00	3.207.443,53
02	Segreteria generale	1.521.177,25	106.351,22	599.284,20	6.500,00	0,00	0,00	67.716,30	0,00	0,00	10.031,80	2.311.060,77
03	Gestione economica, finanziaria, programmazione e provveditorato	1.461.142,37	106.549,70	840.624,00	800.978,00	0,00	0,00	2.000,00	0,00	0,00	785.165,00	3.996.459,07
04	Gestione delle entrate tributarie e servizi fiscali	486.190,43	32.599,19	5.925.131,00	792.000,00	0,00	0,00	0,00	0,00	50.000,00	0,00	7.285.920,62
05	Gestione dei beni demaniali e patrimoniali	480.368,31	291.984,96	1.541.998,01	0,00	0,00	0,00	948.286,67	0,00	0,00	155.705,00	3.418.342,95
06	Ufficio tecnico	3.107.461,28	227.407,07	794.274,65	0,00	0,00	0,00	173.378,11	0,00	5.500,00	48.000,00	4.356.021,11
07	Elezioni e consultazioni popolari - Anagrafe e stato civile	1.591.184,37	106.231,26	1.298.000,00	503.700,00	0,00	0,00	0,00	0,00	1.000,00	0,00	3.500.115,63
08	Statistica e sistemi informativi	789.290,44	56.738,36	955.310,23	0,00	0,00	0,00	0,00	0,00	0,00	52.000,00	1.853.339,03
10	Risorse umane	5.316.356,31	308.946,60	979.500,00	0,00	0,00	0,00	0,00	0,00	50.000,00	2.076.770,30	8.731.573,21
11	Altri servizi generali	2.539.396,40	212.084,33	3.067.730,00	20.000,00	0,00	0,00	0,00	0,00	0,00	66.000,00	5.905.210,73
	TOTALE MISSIONE 1 - Servizi istituzionali, generali e di gestione	18.605.497,56	1.634.768,41	17.695.806,09	2.123.178,00	0,00	0,00	1.192.064,49	0,00	116.500,00	3.197.672,10	44.565.486,65
02	MISSIONE 2 - Giustizia											
01	Uffici giudiziari	0,00	0,00	0,00	0,00	0,00	0,00	0,00	0,00	0,00	0,00	0,00
	TOTALE MISSIONE 2 - Giustizia	0,00	0,00	0,00	0,00	0,00	0,00	0,00	0,00	0,00	0,00	0,00
03	MISSIONE 3 - Ordine pubblico e sicurezza											
01	Polizia locale e amministrativa	8.654.238,58	554.419,98	1.815.029,24	0,00	0,00	0,00	3.465,59	0,00	160.000,00	6.250,00	11.193.403,39
02	Sistema integrato di sicurezza urbana	0,00	0,00	114.375,00	30.000,00	0,00	0,00	0,00	0,00	0,00	0,00	144.375,00

MISSIONI E PROGRAMMI \ MACROAGGREGATI		Redditi da lavoro dipendente	Imposte e tasse a carico dell'ente	Acquisto di beni e servizi	Trasferimenti correnti	Trasferimenti di tributi (solo per le Regioni)	Fondi perequativi (solo per le Regioni)	Interessi passivi	Altre spese per redditi da capitale	Rimborsi e poste correttive delle entrate	Altre spese correnti	Totale
		101	102	103	104	105	106	107	108	109	110	100
	TOTALE MISSIONE 3 - Ordine pubblico e sicurezza	8.654.238,58	554.419,98	1.929.404,24	30.000,00	0,00	0,00	3.465,59	0,00	160.000,00	6.250,00	11.337.778,39
04	MISSIONE 4 - Istruzione e diritto allo studio											
01	Istruzione prescolastica	6.554.860,59	26.526,12	7.659.300,00	311.000,00	0,00	0,00	3.658,53	0,00	0,00	19.300,00	14.574.645,24
02	Altri ordini di istruzione non universitaria	704.625,62	47.055,67	1.384.000,00	774.400,00	0,00	0,00	1.789.679,18	0,00	0,00	33.780,00	4.733.540,47
06	Servizi ausiliari all'istruzione	832.903,25	55.595,74	14.403.876,06	25.750,00	0,00	0,00	0,00	0,00	0,00	0,00	15.318.125,05
07	Diritto allo studio	0,00	0,00	338.000,00	72.050,00	0,00	0,00	0,00	0,00	0,00	0,00	410.050,00
	TOTALE MISSIONE 4 - Istruzione e diritto allo studio	8.092.389,46	129.177,53	23.785.176,06	1.183.200,00	0,00	0,00	1.793.337,71	0,00	0,00	53.080,00	35.036.360,76
05	MISSIONE 5 - Tutela e valorizzazione dei beni e attività culturali											
01	Valorizzazione dei beni di interesse storico	1.405.240,35	99.689,33	2.221.534,00	216.404,00	0,00	0,00	396.469,28	0,00	0,00	77.300,00	4.416.636,96
02	Attività culturali e interventi diversi nel settore culturale	919.781,97	64.212,88	1.143.629,35	4.094.000,00	0,00	0,00	0,00	0,00	0,00	25.750,00	6.247.374,20
	TOTALE MISSIONE 5 - Tutela e valorizzazione dei beni e attività culturali	2.325.022,32	163.902,21	3.365.163,35	4.310.404,00	0,00	0,00	396.469,28	0,00	0,00	103.050,00	10.664.011,16
06	MISSIONE 6 - Politiche giovanili, sport e tempo libero											
01	Sport e tempo libero	514.347,01	36.114,08	3.409.473,52	150.000,00	0,00	0,00	659.192,41	0,00	0,00	22.650,00	4.791.777,02
02	Giovani	182.726,51	12.136,16	1.288.760,00	110.000,00	0,00	0,00	0,00	0,00	0,00	0,00	1.593.622,67
	TOTALE MISSIONE 6 - Politiche giovanili, sport e tempo libero	697.073,52	48.250,24	4.698.233,52	260.000,00	0,00	0,00	659.192,41	0,00	0,00	22.650,00	6.385.399,69
07	MISSIONE 7 - Turismo											
01	Sviluppo e valorizzazione del turismo	362.775,62	24.145,41	690.000,00	404.000,00	0,00	0,00	1.608,82	0,00	0,00	0,00	1.482.529,85
	TOTALE MISSIONE 7 - Turismo	362.775,62	24.145,41	690.000,00	404.000,00	0,00	0,00	1.608,82	0,00	0,00	0,00	1.482.529,85
08	MISSIONE 8 - Assetto del territorio ed edilizia abitativa											
01	Urbanistica e assetto del territorio	849.121,18	56.518,77	219.850,00	0,00	0,00	0,00	182.301,63	0,00	2.000,00	0,00	1.309.791,58
02	Edilizia residenziale pubblica e locale e piani di edilizia economico-popolare	481.541,52	31.676,13	0,00	0,00	0,00	0,00	117.687,02	0,00	0,00	25.300,00	656.204,67

MISSIONI E PROGRAMMI \ MACROAGGREGATI		Redditi da lavoro dipendente	Imposte e tasse a carico dell'ente	Acquisto di beni e servizi	Trasferimenti correnti	Trasferimenti di tributi (solo per le Regioni)	Fondi perequativi (solo per le Regioni)	Interessi passivi	Altre spese per redditi da capitale	Rimborsi e poste correttive delle entrate	Altre spese correnti	Totale
		101	102	103	104	105	106	107	108	109	110	100
	TOTALE MISSIONE 8 - Assetto del territorio ed edilizia abitativa	1.330.662,70	88.194,90	219.850,00	0,00	0,00	0,00	299.988,65	0,00	2.000,00	25.300,00	1.965.996,25
09	MISSIONE 9 - Sviluppo sostenibile e tutela del territorio e dell'ambiente											
01	Difesa del suolo	0,00	0,00	110.000,00	65.000,00	0,00	0,00	0,00	0,00	0,00	0,00	175.000,00
02	Tutela, valorizzazione e recupero ambientale	858.183,20	57.008,35	5.904.184,00	87.000,00	0,00	0,00	364.374,90	0,00	12.000,00	100.000,00	7.382.750,45
03	Rifiuti	0,00	0,00	80.000,00	0,00	0,00	0,00	6.662,45	0,00	0,00	0,00	86.662,45
04	Servizio idrico integrato	0,00	0,00	20.000,00	0,00	0,00	0,00	27.786,32	0,00	0,00	0,00	47.786,32
06	Tutela e valorizzazione delle risorse idriche	0,00	0,00	20.000,00	0,00	0,00	0,00	0,00	0,00	0,00	0,00	20.000,00
08	Qualità dell'aria e riduzione dell'inquinamento	0,00	0,00	128.000,00	0,00	0,00	0,00	0,00	0,00	0,00	0,00	128.000,00
	TOTALE MISSIONE 9 - Sviluppo sostenibile e tutela del territorio e dell'ambiente	858.183,20	57.008,35	6.262.184,00	152.000,00	0,00	0,00	398.823,67	0,00	12.000,00	100.000,00	7.840.199,22
10	MISSIONE 10 - Trasporti e diritto alla mobilità											
01	Trasporto ferroviario	0,00	0,00	0,00	0,00	0,00	0,00	0,00	0,00	0,00	0,00	0,00
02	Trasporto pubblico locale	0,00	0,00	1.520.000,00	0,00	0,00	0,00	0,00	0,00	0,00	0,00	1.520.000,00
04	Altre modalità di trasporto	0,00	0,00	0,00	10.000,00	0,00	0,00	0,00	0,00	0,00	0,00	10.000,00
05	Viabilità e infrastrutture stradali	608.355,09	40.547,02	5.307.073,55	11.616.393,00	0,00	0,00	900.151,50	0,00	0,00	480.000,00	18.952.520,16
	TOTALE MISSIONE 10 - Trasporti e diritto alla mobilità	608.355,09	40.547,02	6.827.073,55	11.626.393,00	0,00	0,00	900.151,50	0,00	0,00	480.000,00	20.482.520,16
11	MISSIONE 11 - Soccorso civile											
01	Sistema di protezione civile	234.333,49	15.510,89	290.800,00	25.000,00	0,00	0,00	0,00	0,00	0,00	15.000,00	580.644,38
02	Interventi a seguito di calamità naturali	0,00	0,00	15.000,00	0,00	0,00	0,00	0,00	0,00	0,00	0,00	15.000,00
	TOTALE MISSIONE 11 - Soccorso civile	234.333,49	15.510,89	305.800,00	25.000,00	0,00	0,00	0,00	0,00	0,00	15.000,00	595.644,38
12	MISSIONE 12 - Diritti sociali, politiche sociali e famiglia											
01	Interventi per l'infanzia e i minori e per asili nido	4.827.090,98	5.000,00	16.070.280,67	541.100,00	0,00	0,00	15.989,87	0,00	0,00	12.950,00	21.472.411,52
02	Interventi per la disabilità	0,00	0,00	2.391.650,00	2.166.167,00	0,00	0,00	106.832,70	0,00	0,00	0,00	4.664.649,70

MISSIONI E PROGRAMMI \ MACROAGGREGATI		Redditi da lavoro dipendente	Imposte e tasse a carico dell'ente	Acquisto di beni e servizi	Trasferimenti correnti	Trasferimenti di tributi (solo per le Regioni)	Fondi perequativi (solo per le Regioni)	Interessi passivi	Altre spese per redditi da capitale	Rimborsi e poste correttive delle entrate	Altre spese correnti	Totale
		101	102	103	104	105	106	107	108	109	110	100
03	Interventi per gli anziani	0,00	0,00	1.426.000,00	2.804.598,00	0,00	0,00	219.757,03	0,00	10.000,00	0,00	4.460.355,03
04	Interventi per soggetti a rischio di esclusione sociale	0,00	0,00	6.015.362,80	4.389.817,60	0,00	0,00	12.710,63	0,00	0,00	0,00	10.417.891,03
05	Interventi per le famiglie	0,00	0,00	203.882,18	328.000,00	0,00	0,00	0,00	0,00	0,00	0,00	531.882,18
06	Interventi per il diritto alla casa	0,00	0,00	180.436,00	738.400,00	0,00	0,00	0,00	0,00	0,00	0,00	918.836,00
07	Programmazione e governo della rete dei servizi sociosanitari e sociali	6.158.431,63	413.504,16	1.601.313,61	21.746.000,00	0,00	0,00	0,00	0,00	0,00	23.700,00	29.942.949,40
08	Cooperazione e associazionismo	39.168,80	2.529,03	82.000,00	87.800,00	0,00	0,00	0,00	0,00	0,00	0,00	211.497,83
09	Servizio necroscopico e cimiteriale	0,00	0,00	3.000,00	195.193,00	0,00	0,00	0,00	0,00	0,00	4.720,00	202.913,00
	TOTALE MISSIONE 12 - Diritti sociali, politiche sociali e famiglia	11.024.691,41	421.033,19	27.973.925,26	32.997.075,60	0,00	0,00	355.290,23	0,00	10.000,00	41.370,00	72.823.385,69
13	MISSIONE 13 - Tutela della salute											
07	Ulteriori spese in materia sanitaria	207.120,98	13.770,01	1.221.820,00	12.000,00	0,00	0,00	83.339,61	0,00	0,00	0,00	1.538.050,60
	TOTALE MISSIONE 13 - Tutela della salute	207.120,98	13.770,01	1.221.820,00	12.000,00	0,00	0,00	83.339,61	0,00	0,00	0,00	1.538.050,60
14	MISSIONE 14 - Sviluppo economico e competitività											
01	Industria PMI e Artigianato	0,00	0,00	135.000,00	165.000,00	0,00	0,00	0,00	0,00	0,00	0,00	300.000,00
02	Commercio - reti distributive - tutela dei consumatori	943.291,60	63.174,01	422.660,00	1.000,00	0,00	0,00	0,00	0,00	0,00	0,00	1.430.125,61
03	Ricerca e innovazione	0,00	0,00	0,00	0,00	0,00	0,00	0,00	0,00	0,00	0,00	0,00
04	Reti e altri servizi di pubblica utilità	356.593,72	23.711,05	12.788,00	0,00	0,00	0,00	0,00	0,00	0,00	0,00	393.092,77
	TOTALE MISSIONE 14 - Sviluppo economico e competitività	1.299.885,32	86.885,06	570.448,00	166.000,00	0,00	0,00	0,00	0,00	0,00	0,00	2.123.218,38
15	MISSIONE 15 - Politiche per il lavoro e la formazione professionale											
01	Servizi per lo sviluppo del mercato del lavoro	0,00	0,00	232.000,00	0,00	0,00	0,00	0,00	0,00	0,00	0,00	232.000,00
02	Formazione professionale	0,00	0,00	86.000,00	253.633,50	0,00	0,00	0,00	0,00	0,00	0,00	339.633,50
	TOTALE MISSIONE 15 - Politiche per il lavoro e la formazione professionale	0,00	0,00	318.000,00	253.633,50	0,00	0,00	0,00	0,00	0,00	0,00	571.633,50
16	MISSIONE 16 - Agricoltura, politiche agroalimentari e pesca											

MISSIONI E PROGRAMMI \ MACROAGGREGATI		Redditi da lavoro dipendente	Imposte e tasse a carico dell'ente	Acquisto di beni e servizi	Trasferimenti correnti	Trasferimenti di tributi (solo per le Regioni)	Fondi perequativi (solo per le Regioni)	Interessi passivi	Altre spese per redditi da capitale	Rimborsi e poste correttive delle entrate	Altre spese correnti	Totale
		101	102	103	104	105	106	107	108	109	110	100
01	Sviluppo del settore agricolo e del sistema agroalimentare TOTALE MISSIONE 16 - Agricoltura, politiche agroalimentari e pesca	0,00 0,00	0,00 0,00	0,00 0,00	0,00 0,00	0,00 0,00	0,00 0,00	0,00 0,00	0,00 0,00	0,00 0,00	0,00 0,00	0,00 0,00
17	MISSIONE 17 - Energia e diversificazione delle fonti energetiche											
01	Fonti energetiche TOTALE MISSIONE 17 - Energia e diversificazione delle fonti energetiche	151.107,18 151.107,18	10.047,97 10.047,97	40.250,00 40.250,00	0,00 0,00	0,00 0,00	0,00 0,00	0,00 0,00	0,00 0,00	0,00 0,00	0,00 0,00	201.405,15 201.405,15
19	MISSIONE 19 - Relazioni internazionali											
01	Relazioni internazionali e Cooperazione allo sviluppo TOTALE MISSIONE 19 - Relazioni internazionali	0,00 0,00	0,00 0,00	65.000,00 65.000,00	45.000,00 45.000,00	0,00 0,00	0,00 0,00	0,00 0,00	0,00 0,00	0,00 0,00	0,00 0,00	110.000,00 110.000,00
20	MISSIONE 20 - Fondi e accantonamenti											
01	Fondo di riserva	0,00	0,00	0,00	0,00	0,00	0,00	0,00	0,00	0,00	727.637,13	727.637,13
02	Fondo crediti di dubbia esigibilità	0,00	0,00	0,00	0,00	0,00	0,00	0,00	0,00	0,00	10.859.508,08	10.859.508,08
03	Altri fondi	0,00	0,00	0,00	0,00	0,00	0,00	0,00	0,00	0,00	86.040,00	86.040,00
	TOTALE MISSIONE 20 - Fondi e accantonamenti	0,00	0,00	0,00	0,00	0,00	0,00	0,00	0,00	0,00	11.673.185,21	11.673.185,21
60	MISSIONE 60 - Anticipazioni finanziarie											
01	Restituzione anticipazione di tesoreria TOTALE MISSIONE 60 - Anticipazioni finanziarie	0,00 0,00	0,00 0,00	0,00 0,00	0,00 0,00	0,00 0,00	0,00 0,00	0,00 0,00	0,00 0,00	0,00 0,00	0,00 0,00	0,00 0,00
	TOTALE GENERALE DELLE SPESE	54.451.336,43	3.287.661,17	95.968.134,07	53.587.884,10	0,00	0,00	6.083.731,96	0,00	300.500,00	15.717.557,31	229.396.805,04

SPESE PER MISSIONI, PROGRAMMI E MACROAGGREGATI

SPESE IN CONTO CAPITALE E SPESE PER INCREMENTO DI ATTIVITA' FINANZIARIE

PREVISIONI DI COMPETENZA

Esercizio finanziario 2025 - Anno 2025

MISSIONI E PROGRAMMI \ MACROAGGREGATI		Tributi in conto capitale a carico dell'ente	Investimenti fissi lordi	Contributi agli investimenti	Trasferimenti in conto capitale	Altre spese in conto capitale	Totale SPESE IN CONTO CAPITALE	Acquisizioni di attività finanziarie	Concessione crediti di breve termine	Concessione crediti di medio - lungo termine	Altre spese per incremento di attività finanziarie	Totale SPESE PER INCREMENTO DI ATTIVITA' FINANZIARIE
		201	202	203	204	205	200	301	302	303	304	300
01	MISSIONE 1 - Servizi istituzionali, generali e di gestione											
01	Organi istituzionali	0,00	0,00	0,00	0,00	0,00	0,00	0,00	0,00	0,00	0,00	0,00
02	Segreteria generale	0,00	1.470.000,00	0,00	0,00	0,00	1.470.000,00	0,00	0,00	0,00	0,00	0,00
03	Gestione economica, finanziaria, programmazione e provveditorato	0,00	100.500,00	0,00	0,00	0,00	100.500,00	3.400.000,00	0,00	0,00	24.987.000,00	28.387.000,00
04	Gestione delle entrate tributarie e servizi fiscali	0,00	0,00	0,00	0,00	0,00	0,00	0,00	0,00	0,00	0,00	0,00
05	Gestione dei beni demaniali e patrimoniali	0,00	4.950.000,00	0,00	0,00	80.000,00	5.030.000,00	0,00	0,00	0,00	0,00	0,00
06	Ufficio tecnico	0,00	5.082.918,30	0,00	0,00	300.000,00	5.382.918,30	0,00	0,00	0,00	0,00	0,00
07	Elezioni e consultazioni popolari - Anagrafe e stato civile	0,00	0,00	0,00	0,00	0,00	0,00	0,00	0,00	0,00	0,00	0,00
08	Statistica e sistemi informativi	0,00	658.779,71	0,00	0,00	0,00	658.779,71	0,00	0,00	0,00	0,00	0,00
10	Risorse umane	0,00	0,00	0,00	0,00	0,00	0,00	0,00	0,00	0,00	0,00	0,00
11	Altri servizi generali	0,00	0,00	0,00	0,00	0,00	0,00	0,00	0,00	0,00	0,00	0,00
	TOTALE MISSIONE 1 - Servizi istituzionali, generali e di gestione	0,00	12.262.198,01	0,00	0,00	380.000,00	12.642.198,01	3.400.000,00	0,00	0,00	24.987.000,00	28.387.000,00
02	MISSIONE 2 - Giustizia											
01	Uffici giudiziari	0,00	0,00	0,00	0,00	0,00	0,00	0,00	0,00	0,00	0,00	0,00
	TOTALE MISSIONE 2 - Giustizia	0,00	0,00	0,00	0,00	0,00	0,00	0,00	0,00	0,00	0,00	0,00
03	MISSIONE 3 - Ordine pubblico e sicurezza											
01	Polizia locale e amministrativa	0,00	4.414.980,00	0,00	0,00	0,00	4.414.980,00	0,00	0,00	0,00	0,00	0,00
02	Sistema integrato di sicurezza urbana	0,00	0,00	0,00	0,00	0,00	0,00	0,00	0,00	0,00	0,00	0,00

MISSIONI E PROGRAMMI \ MACROAGGREGATI		Tributi in conto capitale a carico dell'ente	Investimenti fissi lordi	Contributi agli investimenti	Trasferimenti in conto capitale	Altre spese in conto capitale	Totale SPESE IN CONTO CAPITALE	Acquisizioni di attività finanziarie	Concessione crediti di breve termine	Concessione crediti di medio - lungo termine	Altre spese per incremento di attività finanziarie	Totale SPESE PER INCREMENTO DI ATTIVITA' FINANZIARIE
		201	202	203	204	205	200	301	302	303	304	300
	TOTALE MISSIONE 3 - Ordine pubblico e sicurezza	0,00	4.414.980,00	0,00	0,00	0,00	4.414.980,00	0,00	0,00	0,00	0,00	0,00
04	MISSIONE 4 - Istruzione e diritto allo studio											
01	Istruzione prescolastica	0,00	800.000,00	0,00	0,00	0,00	800.000,00	0,00	0,00	0,00	0,00	0,00
02	Altri ordini di istruzione non universitaria	0,00	7.725.153,26	0,00	0,00	0,00	7.725.153,26	0,00	0,00	0,00	0,00	0,00
06	Servizi ausiliari all'istruzione	0,00	0,00	0,00	0,00	0,00	0,00	0,00	0,00	0,00	0,00	0,00
07	Diritto allo studio	0,00	0,00	0,00	0,00	0,00	0,00	0,00	0,00	0,00	0,00	0,00
	TOTALE MISSIONE 4 - Istruzione e diritto allo studio	0,00	8.525.153,26	0,00	0,00	0,00	8.525.153,26	0,00	0,00	0,00	0,00	0,00
05	MISSIONE 5 - Tutela e valorizzazione dei beni e attività culturali											
01	Valorizzazione dei beni di interesse storico	0,00	4.095.100,00	0,00	0,00	0,00	4.095.100,00	0,00	0,00	0,00	0,00	0,00
02	Attività culturali e interventi diversi nel settore culturale	0,00	800.000,00	0,00	0,00	0,00	800.000,00	0,00	0,00	0,00	0,00	0,00
	TOTALE MISSIONE 5 - Tutela e valorizzazione dei beni e attività culturali	0,00	4.895.100,00	0,00	0,00	0,00	4.895.100,00	0,00	0,00	0,00	0,00	0,00
06	MISSIONE 6 - Politiche giovanili, sport e tempo libero											
01	Sport e tempo libero	0,00	6.439.684,66	0,00	0,00	0,00	6.439.684,66	0,00	0,00	0,00	0,00	0,00
02	Giovani	0,00	250.000,00	0,00	0,00	0,00	250.000,00	0,00	0,00	0,00	0,00	0,00
	TOTALE MISSIONE 6 - Politiche giovanili, sport e tempo libero	0,00	6.689.684,66	0,00	0,00	0,00	6.689.684,66	0,00	0,00	0,00	0,00	0,00
07	MISSIONE 7 - Turismo											
01	Sviluppo e valorizzazione del turismo	0,00	0,00	0,00	0,00	0,00	0,00	0,00	0,00	0,00	0,00	0,00
	TOTALE MISSIONE 7 - Turismo	0,00	0,00	0,00	0,00	0,00	0,00	0,00	0,00	0,00	0,00	0,00
08	MISSIONE 8 - Assetto del territorio ed edilizia abitativa											
01	Urbanistica e assetto del territorio	0,00	5.815.288,03	10.332.447,81	0,00	2.564.444,86	18.712.180,70	0,00	0,00	0,00	0,00	0,00
02	Edilizia residenziale pubblica e locale e piani di edilizia economico-popolare	0,00	4.988.873,43	6.706.614,08	0,00	1.101.078,30	12.796.565,81	0,00	0,00	0,00	0,00	0,00
	TOTALE MISSIONE 8 - Assetto del territorio ed edilizia abitativa	0,00	10.804.161,46	17.039.061,89	0,00	3.665.523,16	31.508.746,51	0,00	0,00	0,00	0,00	0,00

MISSIONI E PROGRAMMI \ MACROAGGREGATI		Tributi in conto capitale a carico dell'ente	Investimenti fissi lordi	Contributi agli investimenti	Trasferimenti in conto capitale	Altre spese in conto capitale	Totale SPESE IN CONTO CAPITALE	Acquisizioni di attività finanziarie	Concessione crediti di breve termine	Concessione crediti di medio - lungo termine	Altre spese per incremento di attività finanziarie	Totale SPESE PER INCREMENTO DI ATTIVITA' FINANZIARIE
		201	202	203	204	205	200	301	302	303	304	300
09	MISSIONE 9 - Sviluppo sostenibile e tutela del territorio e dell'ambiente											
01	Difesa del suolo	0,00	0,00	45.000,00	0,00	0,00	45.000,00	0,00	0,00	0,00	0,00	0,00
02	Tutela, valorizzazione e recupero ambientale	0,00	1.925.488,24	0,00	0,00	0,00	1.925.488,24	0,00	0,00	0,00	0,00	0,00
03	Rifiuti	0,00	200.000,00	0,00	0,00	0,00	200.000,00	0,00	0,00	0,00	0,00	0,00
04	Servizio idrico integrato	0,00	0,00	0,00	0,00	0,00	0,00	0,00	0,00	0,00	0,00	0,00
06	Tutela e valorizzazione delle risorse idriche	0,00	0,00	0,00	0,00	0,00	0,00	0,00	0,00	0,00	0,00	0,00
08	Qualità dell'aria e riduzione dell'inquinamento	0,00	0,00	0,00	0,00	0,00	0,00	0,00	0,00	0,00	0,00	0,00
	TOTALE MISSIONE 9 - Sviluppo sostenibile e tutela del territorio e dell'ambiente	0,00	2.125.488,24	45.000,00	0,00	0,00	2.170.488,24	0,00	0,00	0,00	0,00	0,00
10	MISSIONE 10 - Trasporti e diritto alla mobilità											
01	Trasporto ferroviario	0,00	0,00	0,00	0,00	0,00	0,00	0,00	0,00	0,00	0,00	0,00
02	Trasporto pubblico locale	0,00	0,00	0,00	0,00	0,00	0,00	0,00	0,00	0,00	0,00	0,00
04	Altre modalità di trasporto	0,00	0,00	0,00	0,00	0,00	0,00	0,00	0,00	0,00	0,00	0,00
05	Viabilità e infrastrutture stradali	0,00	27.474.038,56	0,00	0,00	0,00	27.474.038,56	0,00	0,00	0,00	0,00	0,00
	TOTALE MISSIONE 10 - Trasporti e diritto alla mobilità	0,00	27.474.038,56	0,00	0,00	0,00	27.474.038,56	0,00	0,00	0,00	0,00	0,00
11	MISSIONE 11 - Soccorso civile											
01	Sistema di protezione civile	0,00	0,00	0,00	0,00	0,00	0,00	0,00	0,00	0,00	0,00	0,00
02	Interventi a seguito di calamità naturali	0,00	0,00	0,00	0,00	0,00	0,00	0,00	0,00	0,00	0,00	0,00
	TOTALE MISSIONE 11 - Soccorso civile	0,00	0,00	0,00	0,00	0,00	0,00	0,00	0,00	0,00	0,00	0,00
12	MISSIONE 12 - Diritti sociali, politiche sociali e famiglia											
01	Interventi per l'infanzia e i minori e per asili nido	0,00	0,00	0,00	0,00	0,00	0,00	0,00	0,00	0,00	0,00	0,00
02	Interventi per la disabilità	0,00	0,00	561.195,79	0,00	15.000,00	576.195,79	0,00	0,00	0,00	0,00	0,00
03	Interventi per gli anziani	0,00	415.561,30	861.000,00	0,00	0,00	1.276.561,30	0,00	0,00	0,00	0,00	0,00
04	Interventi per soggetti a rischio di esclusione sociale	0,00	960.000,00	500.000,00	0,00	0,00	1.460.000,00	0,00	0,00	0,00	0,00	0,00
05	Interventi per le famiglie	0,00	0,00	0,00	0,00	0,00	0,00	0,00	0,00	0,00	0,00	0,00
06	Interventi per il diritto alla casa	0,00	0,00	0,00	0,00	0,00	0,00	0,00	0,00	0,00	0,00	0,00

MISSIONI E PROGRAMMI \ MACROAGGREGATI		Tributi in conto capitale a carico dell'ente	Investimenti fissi lordi	Contributi agli investimenti	Trasferimenti in conto capitale	Altre spese in conto capitale	Totale SPESE IN CONTO CAPITALE	Acquisizioni di attività finanziarie	Concessione crediti di breve termine	Concessione crediti di medio - lungo termine	Altre spese per incremento di attività finanziarie	Totale SPESE PER INCREMENTO DI ATTIVITA' FINANZIARIE
		201	202	203	204	205	200	301	302	303	304	300
07	Programmazione e governo della rete dei servizi sociosanitari e sociali	0,00	0,00	0,00	0,00	0,00	0,00	0,00	0,00	0,00	0,00	0,00
08	Cooperazione e associazionismo	0,00	0,00	0,00	0,00	0,00	0,00	0,00	0,00	0,00	0,00	0,00
09	Servizio necroscopico e cimiteriale	0,00	0,00	0,00	0,00	0,00	0,00	0,00	0,00	0,00	0,00	0,00
	TOTALE MISSIONE 12 - Diritti sociali, politiche sociali e famiglia	0,00	1.375.561,30	1.922.195,79	0,00	15.000,00	3.312.757,09	0,00	0,00	0,00	0,00	0,00
13	MISSIONE 13 - Tutela della salute											
07	Ulteriori spese in materia sanitaria	0,00	500.000,00	0,00	0,00	567.000,00	1.067.000,00	0,00	0,00	0,00	0,00	0,00
	TOTALE MISSIONE 13 - Tutela della salute	0,00	500.000,00	0,00	0,00	567.000,00	1.067.000,00	0,00	0,00	0,00	0,00	0,00
14	MISSIONE 14 - Sviluppo economico e competitività											
01	Industria PMI e Artigianato	0,00	0,00	0,00	0,00	0,00	0,00	0,00	0,00	0,00	0,00	0,00
02	Commercio - reti distributive - tutela dei consumatori	0,00	150.000,00	0,00	0,00	0,00	150.000,00	0,00	0,00	0,00	0,00	0,00
03	Ricerca e innovazione	0,00	0,00	0,00	0,00	0,00	0,00	0,00	0,00	0,00	0,00	0,00
04	Reti e altri servizi di pubblica utilità	0,00	0,00	0,00	0,00	0,00	0,00	0,00	0,00	0,00	0,00	0,00
	TOTALE MISSIONE 14 - Sviluppo economico e competitività	0,00	150.000,00	0,00	0,00	0,00	150.000,00	0,00	0,00	0,00	0,00	0,00
15	MISSIONE 15 - Politiche per il lavoro e la formazione professionale											
01	Servizi per lo sviluppo del mercato del lavoro	0,00	0,00	0,00	0,00	0,00	0,00	0,00	0,00	0,00	0,00	0,00
02	Formazione professionale	0,00	2.750.000,00	0,00	0,00	0,00	2.750.000,00	0,00	0,00	0,00	0,00	0,00
	TOTALE MISSIONE 15 - Politiche per il lavoro e la formazione professionale	0,00	2.750.000,00	0,00	0,00	0,00	2.750.000,00	0,00	0,00	0,00	0,00	0,00
16	MISSIONE 16 - Agricoltura, politiche agroalimentari e pesca											
01	Sviluppo del settore agricolo e del sistema agroalimentare	0,00	0,00	0,00	0,00	0,00	0,00	0,00	0,00	0,00	0,00	0,00
	TOTALE MISSIONE 16 - Agricoltura, politiche agroalimentari e pesca	0,00	0,00	0,00	0,00	0,00	0,00	0,00	0,00	0,00	0,00	0,00
17	MISSIONE 17 - Energia e diversificazione delle fonti energetiche											
01	Fonti energetiche	0,00	0,00	0,00	0,00	0,00	0,00	0,00	0,00	0,00	0,00	0,00

MISSIONI E PROGRAMMI \ MACROAGGREGATI		Tributi in conto capitale a carico dell'ente	Investimenti fissi lordi	Contributi agli investimenti	Trasferimenti in conto capitale	Altre spese in conto capitale	Totale SPESE IN CONTO CAPITALE	Acquisizioni di attività finanziarie	Concessione crediti di breve termine	Concessione crediti di medio - lungo termine	Altre spese per incremento di attività finanziarie	Totale SPESE PER INCREMENTO DI ATTIVITA' FINANZIARIE
		201	202	203	204	205	200	301	302	303	304	300
	TOTALE MISSIONE 17 - Energia e diversificazione delle fonti energetiche	0,00	0,00	0,00	0,00	0,00	0,00	0,00	0,00	0,00	0,00	0,00
19	MISSIONE 19 - Relazioni internazionali											
01	Relazioni internazionali e Cooperazione allo sviluppo	0,00	0,00	0,00	0,00	0,00	0,00	0,00	0,00	0,00	0,00	0,00
	TOTALE MISSIONE 19 - Relazioni internazionali	0,00	0,00	0,00	0,00	0,00	0,00	0,00	0,00	0,00	0,00	0,00
20	MISSIONE 20 - Fondi e accantonamenti											
01	Fondo di riserva	0,00	0,00	0,00	0,00	0,00	0,00	0,00	0,00	0,00	0,00	0,00
02	Fondo crediti di dubbia esigibilità	0,00	0,00	0,00	0,00	0,00	0,00	0,00	0,00	0,00	0,00	0,00
03	Altri fondi	0,00	85.000,00	0,00	0,00	0,00	85.000,00	0,00	0,00	0,00	0,00	0,00
	TOTALE MISSIONE 20 - Fondi e accantonamenti	0,00	85.000,00	0,00	0,00	0,00	85.000,00	0,00	0,00	0,00	0,00	0,00
	TOTALE GENERALE DELLE SPESE	0,00	82.051.365,49	19.006.257,68	0,00	4.627.523,16	105.685.146,33	3.400.000,00	0,00	0,00	24.987.000,00	28.387.000,00

SPESE PER MISSIONI, PROGRAMMI E MACROAGGREGATI

SPESE IN CONTO CAPITALE E SPESE PER INCREMENTO DI ATTIVITA' FINANZIARIE

PREVISIONI DI COMPETENZA

Esercizio finanziario 2025 - Anno 2026

MISSIONI E PROGRAMMI \ MACROAGGREGATI		Tributi in conto capitale a carico dell'ente	Investimenti fissi lordi	Contributi agli investimenti	Trasferimenti in conto capitale	Altre spese in conto capitale	Totale SPESE IN CONTO CAPITALE	Acquisizioni di attività finanziarie	Concessione crediti di breve termine	Concessione crediti di medio - lungo termine	Altre spese per incremento di attività finanziarie	Totale SPESE PER INCREMENTO DI ATTIVITA' FINANZIARIE
		201	202	203	204	205	200	301	302	303	304	300
01	MISSIONE 1 - Servizi istituzionali, generali e di gestione											
01	Organi istituzionali	0,00	0,00	0,00	0,00	0,00	0,00	0,00	0,00	0,00	0,00	0,00
02	Segreteria generale	0,00	150.000,00	0,00	0,00	0,00	150.000,00	0,00	0,00	0,00	0,00	0,00
03	Gestione economica, finanziaria, programmazione e provveditorato	0,00	103.532,09	0,00	0,00	0,00	103.532,09	3.400.000,00	0,00	0,00	20.855.000,00	24.255.000,00
04	Gestione delle entrate tributarie e servizi fiscali	0,00	0,00	0,00	0,00	0,00	0,00	0,00	0,00	0,00	0,00	0,00
05	Gestione dei beni demaniali e patrimoniali	0,00	10.430.000,00	0,00	0,00	80.000,00	10.510.000,00	0,00	0,00	0,00	0,00	0,00
06	Ufficio tecnico	0,00	3.160.000,00	0,00	0,00	257.648,00	3.417.648,00	0,00	0,00	0,00	0,00	0,00
07	Elezioni e consultazioni popolari - Anagrafe e stato civile	0,00	0,00	0,00	0,00	0,00	0,00	0,00	0,00	0,00	0,00	0,00
08	Statistica e sistemi informativi	0,00	0,00	0,00	0,00	0,00	0,00	0,00	0,00	0,00	0,00	0,00
10	Risorse umane	0,00	0,00	0,00	0,00	0,00	0,00	0,00	0,00	0,00	0,00	0,00
11	Altri servizi generali	0,00	0,00	0,00	0,00	0,00	0,00	0,00	0,00	0,00	0,00	0,00
	TOTALE MISSIONE 1 - Servizi istituzionali, generali e di gestione	0,00	13.843.532,09	0,00	0,00	337.648,00	14.181.180,09	3.400.000,00	0,00	0,00	20.855.000,00	24.255.000,00
02	MISSIONE 2 - Giustizia											
01	Uffici giudiziari	0,00	0,00	0,00	0,00	0,00	0,00	0,00	0,00	0,00	0,00	0,00
	TOTALE MISSIONE 2 - Giustizia	0,00	0,00	0,00	0,00	0,00	0,00	0,00	0,00	0,00	0,00	0,00
03	MISSIONE 3 - Ordine pubblico e sicurezza											
01	Polizia locale e amministrativa	0,00	0,00	0,00	0,00	0,00	0,00	0,00	0,00	0,00	0,00	0,00
02	Sistema integrato di sicurezza urbana	0,00	0,00	0,00	0,00	0,00	0,00	0,00	0,00	0,00	0,00	0,00

MISSIONI E PROGRAMMI \ MACROAGGREGATI		Tributi in conto capitale a carico dell'ente	Investimenti fissi lordi	Contributi agli investimenti	Trasferimenti in conto capitale	Altre spese in conto capitale	Totale SPESE IN CONTO CAPITALE	Acquisizioni di attività finanziarie	Concessione crediti di breve termine	Concessione crediti di medio - lungo termine	Altre spese per incremento di attività finanziarie	Totale SPESE PER INCREMENTO DI ATTIVITA' FINANZIARIE
		201	202	203	204	205	200	301	302	303	304	300
	TOTALE MISSIONE 3 - Ordine pubblico e sicurezza	0,00	0,00	0,00	0,00	0,00	0,00	0,00	0,00	0,00	0,00	0,00
04	MISSIONE 4 - Istruzione e diritto allo studio											
01	Istruzione prescolastica	0,00	0,00	0,00	0,00	0,00	0,00	0,00	0,00	0,00	0,00	0,00
02	Altri ordini di istruzione non universitaria	0,00	10.240.080,59	0,00	0,00	0,00	10.240.080,59	0,00	0,00	0,00	0,00	0,00
06	Servizi ausiliari all'istruzione	0,00	0,00	0,00	0,00	0,00	0,00	0,00	0,00	0,00	0,00	0,00
07	Diritto allo studio	0,00	0,00	0,00	0,00	0,00	0,00	0,00	0,00	0,00	0,00	0,00
	TOTALE MISSIONE 4 - Istruzione e diritto allo studio	0,00	10.240.080,59	0,00	0,00	0,00	10.240.080,59	0,00	0,00	0,00	0,00	0,00
05	MISSIONE 5 - Tutela e valorizzazione dei beni e attività culturali											
01	Valorizzazione dei beni di interesse storico	0,00	0,00	0,00	0,00	0,00	0,00	0,00	0,00	0,00	0,00	0,00
02	Attività culturali e interventi diversi nel settore culturale	0,00	0,00	0,00	0,00	0,00	0,00	0,00	0,00	0,00	0,00	0,00
	TOTALE MISSIONE 5 - Tutela e valorizzazione dei beni e attività culturali	0,00	0,00	0,00	0,00	0,00	0,00	0,00	0,00	0,00	0,00	0,00
06	MISSIONE 6 - Politiche giovanili, sport e tempo libero											
01	Sport e tempo libero	0,00	1.980.000,00	0,00	0,00	0,00	1.980.000,00	0,00	0,00	0,00	0,00	0,00
02	Giovani	0,00	0,00	0,00	0,00	0,00	0,00	0,00	0,00	0,00	0,00	0,00
	TOTALE MISSIONE 6 - Politiche giovanili, sport e tempo libero	0,00	1.980.000,00	0,00	0,00	0,00	1.980.000,00	0,00	0,00	0,00	0,00	0,00
07	MISSIONE 7 - Turismo											
01	Sviluppo e valorizzazione del turismo	0,00	0,00	0,00	0,00	0,00	0,00	0,00	0,00	0,00	0,00	0,00
	TOTALE MISSIONE 7 - Turismo	0,00	0,00	0,00	0,00	0,00	0,00	0,00	0,00	0,00	0,00	0,00
08	MISSIONE 8 - Assetto del territorio ed edilizia abitativa											
01	Urbanistica e assetto del territorio	0,00	2.868.790,00	2.594.444,86	0,00	0,00	5.463.234,86	0,00	0,00	0,00	0,00	0,00
02	Edilizia residenziale pubblica e locale e piani di edilizia economico-popolare	0,00	2.005.967,58	2.273.916,24	0,00	5.000,00	4.284.883,82	0,00	0,00	0,00	0,00	0,00
	TOTALE MISSIONE 8 - Assetto del territorio ed edilizia abitativa	0,00	4.874.757,58	4.868.361,10	0,00	5.000,00	9.748.118,68	0,00	0,00	0,00	0,00	0,00

MISSIONI E PROGRAMMI \ MACROAGGREGATI		Tributi in conto capitale a carico dell'ente	Investimenti fissi lordi	Contributi agli investimenti	Trasferimenti in conto capitale	Altre spese in conto capitale	Totale SPESE IN CONTO CAPITALE	Acquisizioni di attività finanziarie	Concessione crediti di breve termine	Concessione crediti di medio - lungo termine	Altre spese per incremento di attività finanziarie	Totale SPESE PER INCREMENTO DI ATTIVITA' FINANZIARIE
		201	202	203	204	205	200	301	302	303	304	300
09	MISSIONE 9 - Sviluppo sostenibile e tutela del territorio e dell'ambiente											
01	Difesa del suolo	0,00	0,00	45.000,00	0,00	0,00	45.000,00	0,00	0,00	0,00	0,00	0,00
02	Tutela, valorizzazione e recupero ambientale	0,00	2.810.272,00	0,00	0,00	0,00	2.810.272,00	0,00	0,00	0,00	0,00	0,00
03	Rifiuti	0,00	0,00	0,00	0,00	0,00	0,00	0,00	0,00	0,00	0,00	0,00
04	Servizio idrico integrato	0,00	0,00	0,00	0,00	0,00	0,00	0,00	0,00	0,00	0,00	0,00
06	Tutela e valorizzazione delle risorse idriche	0,00	0,00	0,00	0,00	0,00	0,00	0,00	0,00	0,00	0,00	0,00
08	Qualità dell'aria e riduzione dell'inquinamento	0,00	0,00	0,00	0,00	0,00	0,00	0,00	0,00	0,00	0,00	0,00
	TOTALE MISSIONE 9 - Sviluppo sostenibile e tutela del territorio e dell'ambiente	0,00	2.810.272,00	45.000,00	0,00	0,00	2.855.272,00	0,00	0,00	0,00	0,00	0,00
10	MISSIONE 10 - Trasporti e diritto alla mobilità											
01	Trasporto ferroviario	0,00	0,00	0,00	0,00	0,00	0,00	0,00	0,00	0,00	0,00	0,00
02	Trasporto pubblico locale	0,00	0,00	0,00	0,00	0,00	0,00	0,00	0,00	0,00	0,00	0,00
04	Altre modalità di trasporto	0,00	0,00	0,00	0,00	0,00	0,00	0,00	0,00	0,00	0,00	0,00
05	Viabilità e infrastrutture stradali	0,00	27.800.000,00	0,00	0,00	0,00	27.800.000,00	0,00	0,00	0,00	0,00	0,00
	TOTALE MISSIONE 10 - Trasporti e diritto alla mobilità	0,00	27.800.000,00	0,00	0,00	0,00	27.800.000,00	0,00	0,00	0,00	0,00	0,00
11	MISSIONE 11 - Soccorso civile											
01	Sistema di protezione civile	0,00	0,00	0,00	0,00	0,00	0,00	0,00	0,00	0,00	0,00	0,00
02	Interventi a seguito di calamità naturali	0,00	0,00	0,00	0,00	0,00	0,00	0,00	0,00	0,00	0,00	0,00
	TOTALE MISSIONE 11 - Soccorso civile	0,00	0,00	0,00	0,00	0,00	0,00	0,00	0,00	0,00	0,00	0,00
12	MISSIONE 12 - Diritti sociali, politiche sociali e famiglia											
01	Interventi per l'infanzia e i minori e per asili nido	0,00	0,00	0,00	0,00	0,00	0,00	0,00	0,00	0,00	0,00	0,00
02	Interventi per la disabilità	0,00	0,00	365.000,00	0,00	0,00	365.000,00	0,00	0,00	0,00	0,00	0,00
03	Interventi per gli anziani	0,00	3.500.000,00	492.000,00	0,00	0,00	3.992.000,00	0,00	0,00	0,00	0,00	0,00
04	Interventi per soggetti a rischio di esclusione sociale	0,00	300.000,00	0,00	0,00	0,00	300.000,00	0,00	0,00	0,00	0,00	0,00
05	Interventi per le famiglie	0,00	0,00	0,00	0,00	0,00	0,00	0,00	0,00	0,00	0,00	0,00
06	Interventi per il diritto alla casa	0,00	0,00	0,00	0,00	0,00	0,00	0,00	0,00	0,00	0,00	0,00

MISSIONI E PROGRAMMI \ MACROAGGREGATI		Tributi in conto capitale a carico dell'ente	Investimenti fissi lordi	Contributi agli investimenti	Trasferimenti in conto capitale	Altre spese in conto capitale	Totale SPESE IN CONTO CAPITALE	Acquisizioni di attività finanziarie	Concessione crediti di breve termine	Concessione crediti di medio - lungo termine	Altre spese per incremento di attività finanziarie	Totale SPESE PER INCREMENTO DI ATTIVITA' FINANZIARIE
		201	202	203	204	205	200	301	302	303	304	300
07	Programmazione e governo della rete dei servizi sociosanitari e sociali	0,00	0,00	0,00	0,00	0,00	0,00	0,00	0,00	0,00	0,00	0,00
08	Cooperazione e associazionismo	0,00	0,00	0,00	0,00	0,00	0,00	0,00	0,00	0,00	0,00	0,00
09	Servizio necroscopico e cimiteriale	0,00	0,00	0,00	0,00	0,00	0,00	0,00	0,00	0,00	0,00	0,00
	TOTALE MISSIONE 12 - Diritti sociali, politiche sociali e famiglia	0,00	3.800.000,00	857.000,00	0,00	0,00	4.657.000,00	0,00	0,00	0,00	0,00	0,00
13	MISSIONE 13 - Tutela della salute											
07	Ulteriori spese in materia sanitaria	0,00	0,00	0,00	0,00	0,00	0,00	0,00	0,00	0,00	0,00	0,00
	TOTALE MISSIONE 13 - Tutela della salute	0,00	0,00	0,00	0,00	0,00	0,00	0,00	0,00	0,00	0,00	0,00
14	MISSIONE 14 - Sviluppo economico e competitività											
01	Industria PMI e Artigianato	0,00	0,00	0,00	0,00	0,00	0,00	0,00	0,00	0,00	0,00	0,00
02	Commercio - reti distributive - tutela dei consumatori	0,00	150.000,00	0,00	0,00	0,00	150.000,00	0,00	0,00	0,00	0,00	0,00
03	Ricerca e innovazione	0,00	0,00	0,00	0,00	0,00	0,00	0,00	0,00	0,00	0,00	0,00
04	Reti e altri servizi di pubblica utilità	0,00	0,00	0,00	0,00	0,00	0,00	0,00	0,00	0,00	0,00	0,00
	TOTALE MISSIONE 14 - Sviluppo economico e competitività	0,00	150.000,00	0,00	0,00	0,00	150.000,00	0,00	0,00	0,00	0,00	0,00
15	MISSIONE 15 - Politiche per il lavoro e la formazione professionale											
01	Servizi per lo sviluppo del mercato del lavoro	0,00	0,00	0,00	0,00	0,00	0,00	0,00	0,00	0,00	0,00	0,00
02	Formazione professionale	0,00	2.970.000,00	0,00	0,00	0,00	2.970.000,00	0,00	0,00	0,00	0,00	0,00
	TOTALE MISSIONE 15 - Politiche per il lavoro e la formazione professionale	0,00	2.970.000,00	0,00	0,00	0,00	2.970.000,00	0,00	0,00	0,00	0,00	0,00
16	MISSIONE 16 - Agricoltura, politiche agroalimentari e pesca											
01	Sviluppo del settore agricolo e del sistema agroalimentare	0,00	0,00	0,00	0,00	0,00	0,00	0,00	0,00	0,00	0,00	0,00
	TOTALE MISSIONE 16 - Agricoltura, politiche agroalimentari e pesca	0,00	0,00	0,00	0,00	0,00	0,00	0,00	0,00	0,00	0,00	0,00
17	MISSIONE 17 - Energia e diversificazione delle fonti energetiche											
01	Fonti energetiche	0,00	0,00	0,00	0,00	0,00	0,00	0,00	0,00	0,00	0,00	0,00

MISSIONI E PROGRAMMI \ MACROAGGREGATI		Tributi in conto capitale a carico dell'ente	Investimenti fissi lordi	Contributi agli investimenti	Trasferimenti in conto capitale	Altre spese in conto capitale	Totale SPESE IN CONTO CAPITALE	Acquisizioni di attività finanziarie	Concessione crediti di breve termine	Concessione crediti di medio - lungo termine	Altre spese per incremento di attività finanziarie	Totale SPESE PER INCREMENTO DI ATTIVITA' FINANZIARIE
		201	202	203	204	205	200	301	302	303	304	300
	TOTALE MISSIONE 17 - Energia e diversificazione delle fonti energetiche	0,00	0,00	0,00	0,00	0,00	0,00	0,00	0,00	0,00	0,00	0,00
19	MISSIONE 19 - Relazioni internazionali											
01	Relazioni internazionali e Cooperazione allo sviluppo	0,00	0,00	0,00	0,00	0,00	0,00	0,00	0,00	0,00	0,00	0,00
	TOTALE MISSIONE 19 - Relazioni internazionali	0,00	0,00	0,00	0,00	0,00	0,00	0,00	0,00	0,00	0,00	0,00
20	MISSIONE 20 - Fondi e accantonamenti											
01	Fondo di riserva	0,00	0,00	0,00	0,00	0,00	0,00	0,00	0,00	0,00	0,00	0,00
02	Fondo crediti di dubbia esigibilità	0,00	0,00	0,00	0,00	0,00	0,00	0,00	0,00	0,00	0,00	0,00
03	Altri fondi	0,00	85.000,00	0,00	0,00	0,00	85.000,00	0,00	0,00	0,00	0,00	0,00
	TOTALE MISSIONE 20 - Fondi e accantonamenti	0,00	85.000,00	0,00	0,00	0,00	85.000,00	0,00	0,00	0,00	0,00	0,00
	TOTALE GENERALE DELLE SPESE	0,00	68.553.642,26	5.770.361,10	0,00	342.648,00	74.666.651,36	3.400.000,00	0,00	0,00	20.855.000,00	24.255.000,00

SPESE PER MISSIONI, PROGRAMMI E MACROAGGREGATI

SPESE IN CONTO CAPITALE E SPESE PER INCREMENTO DI ATTIVITA' FINANZIARIE

PREVISIONI DI COMPETENZA

Esercizio finanziario 2025 - Anno 2027

MISSIONI E PROGRAMMI \ MACROAGGREGATI		Tributi in conto capitale a carico dell'ente	Investimenti fissi lordi	Contributi agli investimenti	Trasferimenti in conto capitale	Altre spese in conto capitale	Totale SPESE IN CONTO CAPITALE	Acquisizioni di attività finanziarie	Concessione crediti di breve termine	Concessione crediti di medio - lungo termine	Altre spese per incremento di attività finanziarie	Totale SPESE PER INCREMENTO DI ATTIVITA' FINANZIARIE
		201	202	203	204	205	200	301	302	303	304	300
01	MISSIONE 1 - Servizi istituzionali, generali e di gestione											
01	Organi istituzionali	0,00	0,00	0,00	0,00	0,00	0,00	0,00	0,00	0,00	0,00	0,00
02	Segreteria generale	0,00	0,00	0,00	0,00	0,00	0,00	0,00	0,00	0,00	0,00	0,00
03	Gestione economica, finanziaria, programmazione e provveditorato	0,00	139.516,64	0,00	0,00	0,00	139.516,64	3.400.000,00	0,00	0,00	13.050.000,00	16.450.000,00
04	Gestione delle entrate tributarie e servizi fiscali	0,00	0,00	0,00	0,00	0,00	0,00	0,00	0,00	0,00	0,00	0,00
05	Gestione dei beni demaniali e patrimoniali	0,00	2.930.000,00	0,00	0,00	80.000,00	3.010.000,00	0,00	0,00	0,00	0,00	0,00
06	Ufficio tecnico	0,00	4.170.000,00	0,00	0,00	291.000,00	4.461.000,00	0,00	0,00	0,00	0,00	0,00
07	Elezioni e consultazioni popolari - Anagrafe e stato civile	0,00	0,00	0,00	0,00	0,00	0,00	0,00	0,00	0,00	0,00	0,00
08	Statistica e sistemi informativi	0,00	0,00	0,00	0,00	0,00	0,00	0,00	0,00	0,00	0,00	0,00
10	Risorse umane	0,00	0,00	0,00	0,00	0,00	0,00	0,00	0,00	0,00	0,00	0,00
11	Altri servizi generali	0,00	0,00	0,00	0,00	0,00	0,00	0,00	0,00	0,00	0,00	0,00
	TOTALE MISSIONE 1 - Servizi istituzionali, generali e di gestione	0,00	7.239.516,64	0,00	0,00	371.000,00	7.610.516,64	3.400.000,00	0,00	0,00	13.050.000,00	16.450.000,00
02	MISSIONE 2 - Giustizia											
01	Uffici giudiziari	0,00	0,00	0,00	0,00	0,00	0,00	0,00	0,00	0,00	0,00	0,00
	TOTALE MISSIONE 2 - Giustizia	0,00	0,00	0,00	0,00	0,00	0,00	0,00	0,00	0,00	0,00	0,00
03	MISSIONE 3 - Ordine pubblico e sicurezza											
01	Polizia locale e amministrativa	0,00	1.500.000,00	0,00	0,00	0,00	1.500.000,00	0,00	0,00	0,00	0,00	0,00
02	Sistema integrato di sicurezza urbana	0,00	0,00	0,00	0,00	0,00	0,00	0,00	0,00	0,00	0,00	0,00

MISSIONI E PROGRAMMI \ MACROAGGREGATI		Tributi in conto capitale a carico dell'ente	Investimenti fissi lordi	Contributi agli investimenti	Trasferimenti in conto capitale	Altre spese in conto capitale	Totale SPESE IN CONTO CAPITALE	Acquisizioni di attività finanziarie	Concessione crediti di breve termine	Concessione crediti di medio - lungo termine	Altre spese per incremento di attività finanziarie	Totale SPESE PER INCREMENTO DI ATTIVITA' FINANZIARIE
		201	202	203	204	205	200	301	302	303	304	300
	TOTALE MISSIONE 3 - Ordine pubblico e sicurezza	0,00	1.500.000,00	0,00	0,00	0,00	1.500.000,00	0,00	0,00	0,00	0,00	0,00
04	MISSIONE 4 - Istruzione e diritto allo studio											
01	Istruzione prescolastica	0,00	0,00	0,00	0,00	0,00	0,00	0,00	0,00	0,00	0,00	0,00
02	Altri ordini di istruzione non universitaria	0,00	8.334.000,00	0,00	0,00	0,00	8.334.000,00	0,00	0,00	0,00	0,00	0,00
06	Servizi ausiliari all'istruzione	0,00	0,00	0,00	0,00	0,00	0,00	0,00	0,00	0,00	0,00	0,00
07	Diritto allo studio	0,00	0,00	0,00	0,00	0,00	0,00	0,00	0,00	0,00	0,00	0,00
	TOTALE MISSIONE 4 - Istruzione e diritto allo studio	0,00	8.334.000,00	0,00	0,00	0,00	8.334.000,00	0,00	0,00	0,00	0,00	0,00
05	MISSIONE 5 - Tutela e valorizzazione dei beni e attività culturali											
01	Valorizzazione dei beni di interesse storico	0,00	0,00	0,00	0,00	0,00	0,00	0,00	0,00	0,00	0,00	0,00
02	Attività culturali e interventi diversi nel settore culturale	0,00	0,00	0,00	0,00	0,00	0,00	0,00	0,00	0,00	0,00	0,00
	TOTALE MISSIONE 5 - Tutela e valorizzazione dei beni e attività culturali	0,00	0,00	0,00	0,00	0,00	0,00	0,00	0,00	0,00	0,00	0,00
06	MISSIONE 6 - Politiche giovanili, sport e tempo libero											
01	Sport e tempo libero	0,00	0,00	0,00	0,00	0,00	0,00	0,00	0,00	0,00	0,00	0,00
02	Giovani	0,00	0,00	0,00	0,00	0,00	0,00	0,00	0,00	0,00	0,00	0,00
	TOTALE MISSIONE 6 - Politiche giovanili, sport e tempo libero	0,00	0,00	0,00	0,00	0,00	0,00	0,00	0,00	0,00	0,00	0,00
07	MISSIONE 7 - Turismo											
01	Sviluppo e valorizzazione del turismo	0,00	0,00	0,00	0,00	0,00	0,00	0,00	0,00	0,00	0,00	0,00
	TOTALE MISSIONE 7 - Turismo	0,00	0,00	0,00	0,00	0,00	0,00	0,00	0,00	0,00	0,00	0,00
08	MISSIONE 8 - Assetto del territorio ed edilizia abitativa											
01	Urbanistica e assetto del territorio	0,00	4.130.227,00	30.000,00	0,00	0,00	4.160.227,00	0,00	0,00	0,00	0,00	0,00
02	Edilizia residenziale pubblica e locale e piani di edilizia economico-popolare	0,00	1.585.000,00	0,00	0,00	5.000,00	1.590.000,00	0,00	0,00	0,00	0,00	0,00
	TOTALE MISSIONE 8 - Assetto del territorio ed edilizia abitativa	0,00	5.715.227,00	30.000,00	0,00	5.000,00	5.750.227,00	0,00	0,00	0,00	0,00	0,00

MISSIONI E PROGRAMMI \ MACROAGGREGATI		Tributi in conto capitale a carico dell'ente	Investimenti fissi lordi	Contributi agli investimenti	Trasferimenti in conto capitale	Altre spese in conto capitale	Totale SPESE IN CONTO CAPITALE	Acquisizioni di attività finanziarie	Concessione crediti di breve termine	Concessione crediti di medio - lungo termine	Altre spese per incremento di attività finanziarie	Totale SPESE PER INCREMENTO DI ATTIVITA' FINANZIARIE
		201	202	203	204	205	200	301	302	303	304	300
09	MISSIONE 9 - Sviluppo sostenibile e tutela del territorio e dell'ambiente											
01	Difesa del suolo	0,00	0,00	0,00	0,00	0,00	0,00	0,00	0,00	0,00	0,00	0,00
02	Tutela, valorizzazione e recupero ambientale	0,00	1.100.000,00	0,00	0,00	0,00	1.100.000,00	0,00	0,00	0,00	0,00	0,00
03	Rifiuti	0,00	0,00	0,00	0,00	0,00	0,00	0,00	0,00	0,00	0,00	0,00
04	Servizio idrico integrato	0,00	0,00	0,00	0,00	0,00	0,00	0,00	0,00	0,00	0,00	0,00
06	Tutela e valorizzazione delle risorse idriche	0,00	0,00	0,00	0,00	0,00	0,00	0,00	0,00	0,00	0,00	0,00
08	Qualità dell'aria e riduzione dell'inquinamento	0,00	0,00	0,00	0,00	0,00	0,00	0,00	0,00	0,00	0,00	0,00
	TOTALE MISSIONE 9 - Sviluppo sostenibile e tutela del territorio e dell'ambiente	0,00	1.100.000,00	0,00	0,00	0,00	1.100.000,00	0,00	0,00	0,00	0,00	0,00
10	MISSIONE 10 - Trasporti e diritto alla mobilità											
01	Trasporto ferroviario	0,00	0,00	0,00	0,00	0,00	0,00	0,00	0,00	0,00	0,00	0,00
02	Trasporto pubblico locale	0,00	0,00	0,00	0,00	0,00	0,00	0,00	0,00	0,00	0,00	0,00
04	Altre modalità di trasporto	0,00	0,00	0,00	0,00	0,00	0,00	0,00	0,00	0,00	0,00	0,00
05	Viabilità e infrastrutture stradali	0,00	16.150.000,00	0,00	0,00	0,00	16.150.000,00	0,00	0,00	0,00	0,00	0,00
	TOTALE MISSIONE 10 - Trasporti e diritto alla mobilità	0,00	16.150.000,00	0,00	0,00	0,00	16.150.000,00	0,00	0,00	0,00	0,00	0,00
11	MISSIONE 11 - Soccorso civile											
01	Sistema di protezione civile	0,00	0,00	0,00	0,00	0,00	0,00	0,00	0,00	0,00	0,00	0,00
02	Interventi a seguito di calamità naturali	0,00	0,00	0,00	0,00	0,00	0,00	0,00	0,00	0,00	0,00	0,00
	TOTALE MISSIONE 11 - Soccorso civile	0,00	0,00	0,00	0,00	0,00	0,00	0,00	0,00	0,00	0,00	0,00
12	MISSIONE 12 - Diritti sociali, politiche sociali e famiglia											
01	Interventi per l'infanzia e i minori e per asili nido	0,00	0,00	0,00	0,00	0,00	0,00	0,00	0,00	0,00	0,00	0,00
02	Interventi per la disabilità	0,00	0,00	0,00	0,00	0,00	0,00	0,00	0,00	0,00	0,00	0,00
03	Interventi per gli anziani	0,00	0,00	0,00	0,00	0,00	0,00	0,00	0,00	0,00	0,00	0,00
04	Interventi per soggetti a rischio di esclusione sociale	0,00	300.000,00	0,00	0,00	0,00	300.000,00	0,00	0,00	0,00	0,00	0,00
05	Interventi per le famiglie	0,00	0,00	0,00	0,00	0,00	0,00	0,00	0,00	0,00	0,00	0,00
06	Interventi per il diritto alla casa	0,00	0,00	0,00	0,00	0,00	0,00	0,00	0,00	0,00	0,00	0,00

MISSIONI E PROGRAMMI \ MACROAGGREGATI		Tributi in conto capitale a carico dell'ente	Investimenti fissi lordi	Contributi agli investimenti	Trasferimenti in conto capitale	Altre spese in conto capitale	Totale SPESE IN CONTO CAPITALE	Acquisizioni di attività finanziarie	Concessione crediti di breve termine	Concessione crediti di medio - lungo termine	Altre spese per incremento di attività finanziarie	Totale SPESE PER INCREMENTO DI ATTIVITA' FINANZIARIE
		201	202	203	204	205	200	301	302	303	304	300
07	Programmazione e governo della rete dei servizi sociosanitari e sociali	0,00	0,00	0,00	0,00	0,00	0,00	0,00	0,00	0,00	0,00	0,00
08	Cooperazione e associazionismo	0,00	0,00	0,00	0,00	0,00	0,00	0,00	0,00	0,00	0,00	0,00
09	Servizio necroscopico e cimiteriale	0,00	0,00	0,00	0,00	0,00	0,00	0,00	0,00	0,00	0,00	0,00
	TOTALE MISSIONE 12 - Diritti sociali, politiche sociali e famiglia	0,00	300.000,00	0,00	0,00	0,00	300.000,00	0,00	0,00	0,00	0,00	0,00
13	MISSIONE 13 - Tutela della salute											
07	Ulteriori spese in materia sanitaria	0,00	0,00	0,00	0,00	0,00	0,00	0,00	0,00	0,00	0,00	0,00
	TOTALE MISSIONE 13 - Tutela della salute	0,00	0,00	0,00	0,00	0,00	0,00	0,00	0,00	0,00	0,00	0,00
14	MISSIONE 14 - Sviluppo economico e competitività											
01	Industria PMI e Artigianato	0,00	0,00	0,00	0,00	0,00	0,00	0,00	0,00	0,00	0,00	0,00
02	Commercio - reti distributive - tutela dei consumatori	0,00	0,00	0,00	0,00	0,00	0,00	0,00	0,00	0,00	0,00	0,00
03	Ricerca e innovazione	0,00	0,00	0,00	0,00	0,00	0,00	0,00	0,00	0,00	0,00	0,00
04	Reti e altri servizi di pubblica utilità	0,00	0,00	0,00	0,00	0,00	0,00	0,00	0,00	0,00	0,00	0,00
	TOTALE MISSIONE 14 - Sviluppo economico e competitività	0,00	0,00	0,00	0,00	0,00	0,00	0,00	0,00	0,00	0,00	0,00
15	MISSIONE 15 - Politiche per il lavoro e la formazione professionale											
01	Servizi per lo sviluppo del mercato del lavoro	0,00	0,00	0,00	0,00	0,00	0,00	0,00	0,00	0,00	0,00	0,00
02	Formazione professionale	0,00	0,00	0,00	0,00	0,00	0,00	0,00	0,00	0,00	0,00	0,00
	TOTALE MISSIONE 15 - Politiche per il lavoro e la formazione professionale	0,00	0,00	0,00	0,00	0,00	0,00	0,00	0,00	0,00	0,00	0,00
16	MISSIONE 16 - Agricoltura, politiche agroalimentari e pesca											
01	Sviluppo del settore agricolo e del sistema agroalimentare	0,00	0,00	0,00	0,00	0,00	0,00	0,00	0,00	0,00	0,00	0,00
	TOTALE MISSIONE 16 - Agricoltura, politiche agroalimentari e pesca	0,00	0,00	0,00	0,00	0,00	0,00	0,00	0,00	0,00	0,00	0,00
17	MISSIONE 17 - Energia e diversificazione delle fonti energetiche											
01	Fonti energetiche	0,00	0,00	0,00	0,00	0,00	0,00	0,00	0,00	0,00	0,00	0,00

MISSIONI E PROGRAMMI \ MACROAGGREGATI		Tributi in conto capitale a carico dell'ente	Investimenti fissi lordi	Contributi agli investimenti	Trasferimenti in conto capitale	Altre spese in conto capitale	Totale SPESE IN CONTO CAPITALE	Acquisizioni di attività finanziarie	Concessione crediti di breve termine	Concessione crediti di medio - lungo termine	Altre spese per incremento di attività finanziarie	Totale SPESE PER INCREMENTO DI ATTIVITA' FINANZIARIE
		201	202	203	204	205	200	301	302	303	304	300
	TOTALE MISSIONE 17 - Energia e diversificazione delle fonti energetiche	0,00	0,00	0,00	0,00	0,00	0,00	0,00	0,00	0,00	0,00	0,00
19	MISSIONE 19 - Relazioni internazionali											
01	Relazioni internazionali e Cooperazione allo sviluppo	0,00	0,00	0,00	0,00	0,00	0,00	0,00	0,00	0,00	0,00	0,00
	TOTALE MISSIONE 19 - Relazioni internazionali	0,00	0,00	0,00	0,00	0,00	0,00	0,00	0,00	0,00	0,00	0,00
20	MISSIONE 20 - Fondi e accantonamenti											
01	Fondo di riserva	0,00	0,00	0,00	0,00	0,00	0,00	0,00	0,00	0,00	0,00	0,00
02	Fondo crediti di dubbia esigibilità	0,00	0,00	0,00	0,00	0,00	0,00	0,00	0,00	0,00	0,00	0,00
03	Altri fondi	0,00	85.000,00	0,00	0,00	0,00	85.000,00	0,00	0,00	0,00	0,00	0,00
	TOTALE MISSIONE 20 - Fondi e accantonamenti	0,00	85.000,00	0,00	0,00	0,00	85.000,00	0,00	0,00	0,00	0,00	0,00
	TOTALE GENERALE DELLE SPESE	0,00	40.423.743,64	30.000,00	0,00	376.000,00	40.829.743,64	3.400.000,00	0,00	0,00	13.050.000,00	16.450.000,00

SPESE PER MISSIONI, PROGRAMMI E MACROAGGREGATI
SPESE PER RIMBORSO DI PRESTITI - PREVISIONI DI COMPETENZA
Esercizio finanziario 2025 - Anno 2025

MISSIONI E PROGRAMMI \ MACROAGGREGATI		Rimborso di titoli obbligazionari	Rimborso prestiti a breve termine	Rimborso mutui e altri finanziamenti a medio lungo termine	Rimborso di altre forme di indebitamento	Fondi per rimborso prestiti	Totale
		401	402	403	404	405	400
20	MISSIONE 20 - Fondi e accantonamenti						
03	Altri fondi	0,00	0,00	0,00	0,00	0,00	0,00
	TOTALE MISSIONE 20 - Fondi e accantonamenti	0,00	0,00	0,00	0,00	0,00	0,00
50	MISSIONE 50 - Debito pubblico						
02	Quota capitale ammortamento mutui e prestiti obbligazionari	6.922.290,36	0,00	3.578.266,78	0,00	0,00	10.500.557,14
	TOTALE MISSIONE 50 - Debito pubblico	6.922.290,36	0,00	3.578.266,78	0,00	0,00	10.500.557,14
	TOTALE GENERALE DELLE SPESE	6.922.290,36	0,00	3.578.266,78	0,00	0,00	10.500.557,14

SPESE PER MISSIONI, PROGRAMMI E MACROAGGREGATI
SPESE PER RIMBORSO DI PRESTITI - PREVISIONI DI COMPETENZA
Esercizio finanziario 2025 - Anno 2026

MISSIONI E PROGRAMMI \ MACROAGGREGATI		Rimborso di titoli obbligazionari	Rimborso prestiti a breve termine	Rimborso mutui e altri finanziamenti a medio lungo termine	Rimborso di altre forme di indebitamento	Fondi per rimborso prestiti	Totale
		401	402	403	404	405	400
20	MISSIONE 20 - Fondi e accantonamenti						
03	Altri fondi	0,00	0,00	0,00	0,00	0,00	0,00
	TOTALE MISSIONE 20 - Fondi e accantonamenti	0,00	0,00	0,00	0,00	0,00	0,00
50	MISSIONE 50 - Debito pubblico						
02	Quota capitale ammortamento mutui e prestiti obbligazionari	4.436.867,49	0,00	4.938.983,25	0,00	0,00	9.375.850,74
	TOTALE MISSIONE 50 - Debito pubblico	4.436.867,49	0,00	4.938.983,25	0,00	0,00	9.375.850,74
	TOTALE GENERALE DELLE SPESE	4.436.867,49	0,00	4.938.983,25	0,00	0,00	9.375.850,74

SPESE PER MISSIONI, PROGRAMMI E MACROAGGREGATI
SPESE PER RIMBORSO DI PRESTITI - PREVISIONI DI COMPETENZA
Esercizio finanziario 2025 - Anno 2027

MISSIONI E PROGRAMMI \ MACROAGGREGATI		Rimborso di titoli obbligazionari	Rimborso prestiti a breve termine	Rimborso mutui e altri finanziamenti a medio lungo termine	Rimborso di altre forme di indebitamento	Fondi per rimborso prestiti	Totale
		401	402	403	404	405	400
20	MISSIONE 20 - Fondi e accantonamenti						
03	Altri fondi	0,00	0,00	0,00	0,00	0,00	0,00
	TOTALE MISSIONE 20 - Fondi e accantonamenti	0,00	0,00	0,00	0,00	0,00	0,00
50	MISSIONE 50 - Debito pubblico						
02	Quota capitale ammortamento mutui e prestiti obbligazionari	3.661.734,20	0,00	6.314.860,63	0,00	0,00	9.976.594,83
	TOTALE MISSIONE 50 - Debito pubblico	3.661.734,20	0,00	6.314.860,63	0,00	0,00	9.976.594,83
	TOTALE GENERALE DELLE SPESE	3.661.734,20	0,00	6.314.860,63	0,00	0,00	9.976.594,83

SPESE PER MISSIONI, PROGRAMMI E MACROAGGREGATI

SPESE PER SERVIZI PER CONTO TERZI E PARTITE DI GIRO - PREVISIONI DI COMPETENZA Esercizio finanziario 2025 - Anno 2025

MISSIONI E PROGRAMMI \ MACROAGGREGATI		Uscite per partite di giro	Uscite per conto terzi	Totale
		701	702	700
99	MISSIONE 99 - Servizi per conto terzi			
01	Servizi per conto terzi e Partite di giro	102.937.000,00	1.829.000,00	104.766.000,00
	TOTALE MISSIONE 99 - Servizi per conto terzi	102.937.000,00	1.829.000,00	104.766.000,00
	TOTALE GENERALE DELLE SPESE	102.937.000,00	1.829.000,00	104.766.000,00

SPESE PER MISSIONI, PROGRAMMI E MACROAGGREGATI

SPESE PER SERVIZI PER CONTO TERZI E PARTITE DI GIRO - PREVISIONI DI COMPETENZA Esercizio finanziario 2025 - Anno 2026

MISSIONI E PROGRAMMI \ MACROAGGREGATI		Uscite per partite di giro	Uscite per conto terzi	Totale
		701	702	700
99	MISSIONE 99 - Servizi per conto terzi			
01	Servizi per conto terzi e Partite di giro	102.937.000,00	1.829.000,00	104.766.000,00
	TOTALE MISSIONE 99 - Servizi per conto terzi	102.937.000,00	1.829.000,00	104.766.000,00
	TOTALE GENERALE DELLE SPESE	102.937.000,00	1.829.000,00	104.766.000,00

SPESE PER MISSIONI, PROGRAMMI E MACROAGGREGATI

SPESE PER SERVIZI PER CONTO TERZI E PARTITE DI GIRO - PREVISIONI DI COMPETENZA Esercizio finanziario 2025 - Anno 2027

MISSIONI E PROGRAMMI \ MACROAGGREGATI		Uscite per partite di giro	Uscite per conto terzi	Totale
		701	702	700
99	MISSIONE 99 - Servizi per conto terzi			
01	Servizi per conto terzi e Partite di giro	102.937.000,00	1.829.000,00	104.766.000,00
	TOTALE MISSIONE 99 - Servizi per conto terzi	102.937.000,00	1.829.000,00	104.766.000,00
	TOTALE GENERALE DELLE SPESE	102.937.000,00	1.829.000,00	104.766.000,00

SPESE PER TITOLI E MACROAGGREGATI
PREVISIONI DI COMPETENZA

TITOLI E MACROAGGREGATI DI SPESA		Previsioni dell'anno cui si riferisce il bilancio		Previsioni dell'anno 2026		Previsioni dell'anno 2027	
		Totale	- di cui non ricorrenti	Totale	- di cui non ricorrenti	Totale	- di cui non ricorrenti
	SPESE CORRENTI						
101	Redditi da lavoro dipendente	54.777.217,62	1.394.070,86	54.492.492,07	1.139.345,31	54.451.336,43	1.098.189,67
102	Imposte e tasse a carico dell'ente	3.310.134,44	67.405,70	3.290.347,85	55.011,30	3.287.661,17	52.324,62
103	Acquisto di beni e servizi	100.491.746,82	19.146.245,23	96.321.351,87	14.833.888,33	95.968.134,07	15.065.502,07
104	Trasferimenti correnti	56.996.077,89	16.415.824,39	55.077.664,72	14.533.861,22	53.587.884,10	13.964.080,60
107	Interessi passivi	3.699.906,36	40.009,98	4.823.469,77	86.291,58	6.083.731,96	83.339,61
109	Rimborsi e poste correttive delle entrate	500.500,00	168.500,00	550.500,00	168.500,00	300.500,00	168.500,00
110	Altre spese correnti	15.959.000,48	1.866.089,93	15.580.172,35	1.785.387,88	15.717.557,31	1.809.802,13
100	Totale TITOLO 1	235.734.583,61	39.098.146,09	230.135.998,63	32.602.285,62	229.396.805,04	32.241.738,70
	SPESE IN CONTO CAPITALE						
202	Investimenti fissi lordi	82.051.365,49	82.051.365,49	68.553.642,26	68.553.642,26	40.423.743,64	40.423.743,64
203	Contributi agli investimenti	19.006.257,68	19.006.257,68	5.770.361,10	5.770.361,10	30.000,00	30.000,00
204	Altri trasferimenti in conto capitale	0,00	0,00	0,00	0,00	0,00	0,00
205	Altre spese in conto capitale	4.627.523,16	4.627.523,16	342.648,00	342.648,00	376.000,00	376.000,00
200	Totale TITOLO 2	105.685.146,33	105.685.146,33	74.666.651,36	74.666.651,36	40.829.743,64	40.829.743,64
	SPESE PER INCREMENTO DI ATTIVITÀ FINANZIARIE						
301	Acquisizioni di attività finanziarie	3.400.000,00	3.400.000,00	3.400.000,00	3.400.000,00	3.400.000,00	3.400.000,00
304	Altre spese per incremento di attività finanziarie	24.987.000,00	24.987.000,00	20.855.000,00	20.855.000,00	13.050.000,00	13.050.000,00
300	Totale TITOLO 3	28.387.000,00	28.387.000,00	24.255.000,00	24.255.000,00	16.450.000,00	16.450.000,00
	RIMBORSO DI PRESTITI						
401	Rimborso di titoli obbligazionari	6.922.290,36	0,00	4.436.867,49	0,00	3.661.734,20	0,00
402	Rimborso prestiti a breve termine	0,00	0,00	0,00	0,00	0,00	0,00
403	Rimborso mutui e altri finanziamenti a medio lungo termine	3.578.266,78	0,00	4.938.983,25	0,00	6.314.860,63	0,00

TITOLI E MACROAGGREGATI DI SPESA		Previsioni dell'anno cui si riferisce il bilancio		Previsioni dell'anno 2026		Previsioni dell'anno 2027	
		Totale	- di cui non ricorrenti	Totale	- di cui non ricorrenti	Totale	- di cui non ricorrenti
400	Totale TITOLO 4	10.500.557,14	0,00	9.375.850,74	0,00	9.976.594,83	0,00
	CHIUSURA ANTICIPAZIONI DA ISTITUTO TESORIERE/CASSIERE						
501	Chiusura Anticipazioni ricevute da istituto tesoriere/cassiere	100.000.000,00	100.000.000,00	100.000.000,00	100.000.000,00	100.000.000,00	100.000.000,00
500	Totale TITOLO 5	100.000.000,00	100.000.000,00	100.000.000,00	100.000.000,00	100.000.000,00	100.000.000,00
	SPESE PER CONTO TERZI E PARTITE DI GIRO						
701	Uscite per partite di giro	102.937.000,00	0,00	102.937.000,00	0,00	102.937.000,00	0,00
702	Uscite per conto terzi	1.829.000,00	0,00	1.829.000,00	0,00	1.829.000,00	0,00
700	Totale TITOLO 7	104.766.000,00	0,00	104.766.000,00	0,00	104.766.000,00	0,00
TOTALE		585.073.287,08	273.170.292,42	543.199.500,73	231.523.936,98	501.419.143,51	189.521.482,34