

PIANO INTERRATO

LEGENDA

- costruzioni
- demolizioni
- demolizioni di tamponamenti
- parete di recente realizzazione in laterizio forato/mattone pieno
- Cesura tra murature accostate con il numero di classificazione del primo muro: classificazione determinata in base alla tipologia materica (1: muratura mista mattoni-sassi - 2: laterizio forato)
- Fessurazione da discontinuità muraria

P.d.C. in deroga
ai sensi dell'art. 20, L.R. 15/2013

SOPRINTENDENZA ARCHEOLOGIA BELLE ARTI E PAESAGGIO
PER LE PROVINCE DI PARMA E PIACENZA

RICHIESTA DI AUTORIZZAZIONE PER LAVORI (art. 21)
INTERESSANTI UN BENE CULTURALE

TIPOLOGIA INTERVENTO

INTERVENTO DI RIGENERAZIONE URBANA FINALIZZATO AL
RECUPERO DEL COMPLESSO CONVENTUALE DA ATTUARSI TRAMITE IL
RESTAURO SCIENTIFICO E IL CAMBIO D'USO A STUDENTATO E R.T.A.

OGGETTO DELL'INTERVENTO

COMPLESSO DELL' ANTICO CHIOSTRO CONVENTUALE
(salvo l'ala del corpo edificato a sud e della relativa chiesa)
DENOMINATO "EX CONVENTO DEI FRATI MINORI"
UBICATO IN PARMA IN VIA PADRE ONORIO 13

PROPRIETARIO/RICHIEDENTE

SERACO S.r.l.

OGGETTO DELL'ELABORATO

STATO COMPARATIVO

Pianta piano interrato

REV	Data	Descrizione	REV	Data	Descrizione
00	27.03.2024	progetto	05	12.11.2024	modifiche integrative/aggiuntive
01	28.06.2024	modifiche integrative/aggiuntive	06	27.11.2024	modifiche integrative/aggiuntive
02	30.07.2024	modifiche integrative/aggiuntive	07	03.12.2024	modifiche integrative/aggiuntive
03	15.10.2024	modifiche integrative/aggiuntive			

PROGETTISTI/TECNICO INCARICATO:

Cazzulani architetti
Dott. Arch. **Giorgio Cazzulani**
con studio in Parma in via Veroli 37/A
iscritto all'Ordine degli Architetti P.P.C. della Provincia di Parma al n°376

N. TAVOLA

3.1

scala di rappresentazione grafica: 1:100
formato di stampa: A0

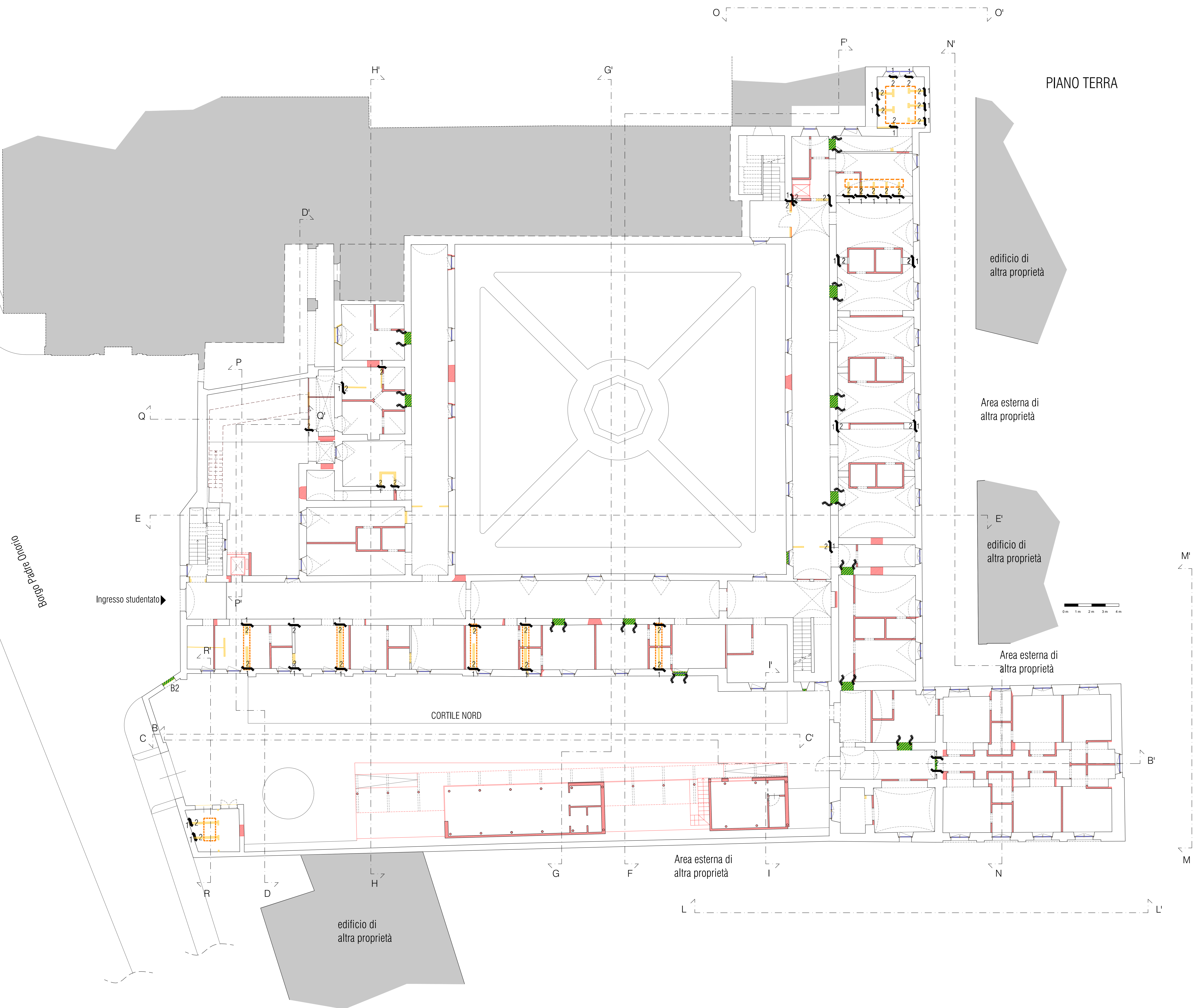

- LEGENDA**
- costruzioni
 - demolizioni
 - demolizioni di tamponamenti
 - parete di recente realizzazione in laterizio forato/mattone pieno
 - Cesura tra murature accostate con il numero di classificazione del primo muro: classificazione determinata in base alla tipologia materica (1: muratura mista mattoni-sassi - 2: laterizio forato)
 - Fessurazione da discontinuità muraria

P.d.C. in deroga
ai sensi dell'art. 20, L.R. 15/2013

**SOPRINTENDENZA ARCHEOLOGIA BELLE ARTI E PAESAGGIO
PER LE PROVINCE DI PARMA E PIACENZA**

**RICHIESTA DI AUTORIZZAZIONE PER LAVORI (art. 21)
INTERESSANTI UN BENE CULTURALE**

TIPOLOGIA INTERVENTO

**INTERVENTO DI RIGENERAZIONE URBANA FINALIZZATO AL
RECUPERO DEL COMPLESSO CONVENTUALE DA ATTUARSI TRAMITE IL
RESTAURO SCIENTIFICO E IL CAMBIO D'USO A STUDENTATO E R.T.A.**

OGGETTO DELL'INTERVENTO

**COMPLESSO DELL' ANTICO CHIOSTRO CONVENTUALE
(salvo l'ala del corpo edificato a sud e della relativa chiesa)
DENOMINATO "EX CONVENTO DEI FRATI MINORI"
UBICATO IN PARMA IN VIA PADRE ONORIO 13**

PROPRIETARIO/RICHIEDENTE

SERACO S.r.l.

OGGETTO DELL'ELABORATO

STATO COMPARATIVO

Pianta piano terra

REV	Data	Descrizione	REV	Data	Descrizione
00	27.03.2024	progetto	05	12.11.2024	progetto elaborato integrativo/sostitutivo
01	28.06.2024	progetto elaborato integrativo/sostitutivo	06	27.11.2024	progetto elaborato integrativo/sostitutivo
02	30.07.2024	progetto elaborato integrativo/sostitutivo	07	03.12.2024	progetto elaborato integrativo/sostitutivo
03	15.10.2024	progetto elaborato integrativo/sostitutivo			

PROGETTISTI/TECNICO INCARICATO:

Cazzulani architetti
Dott. Arch. **Giorgio Cazzulani**
con studio in Parma in via Veroni 37/A
iscritto all'Ordine degli Architetti P.P.C. della Provincia di Parma al n°376

N. TAVOLA

3.2

scala di rappresentazione grafica: 1:100
formato di stampa: A0



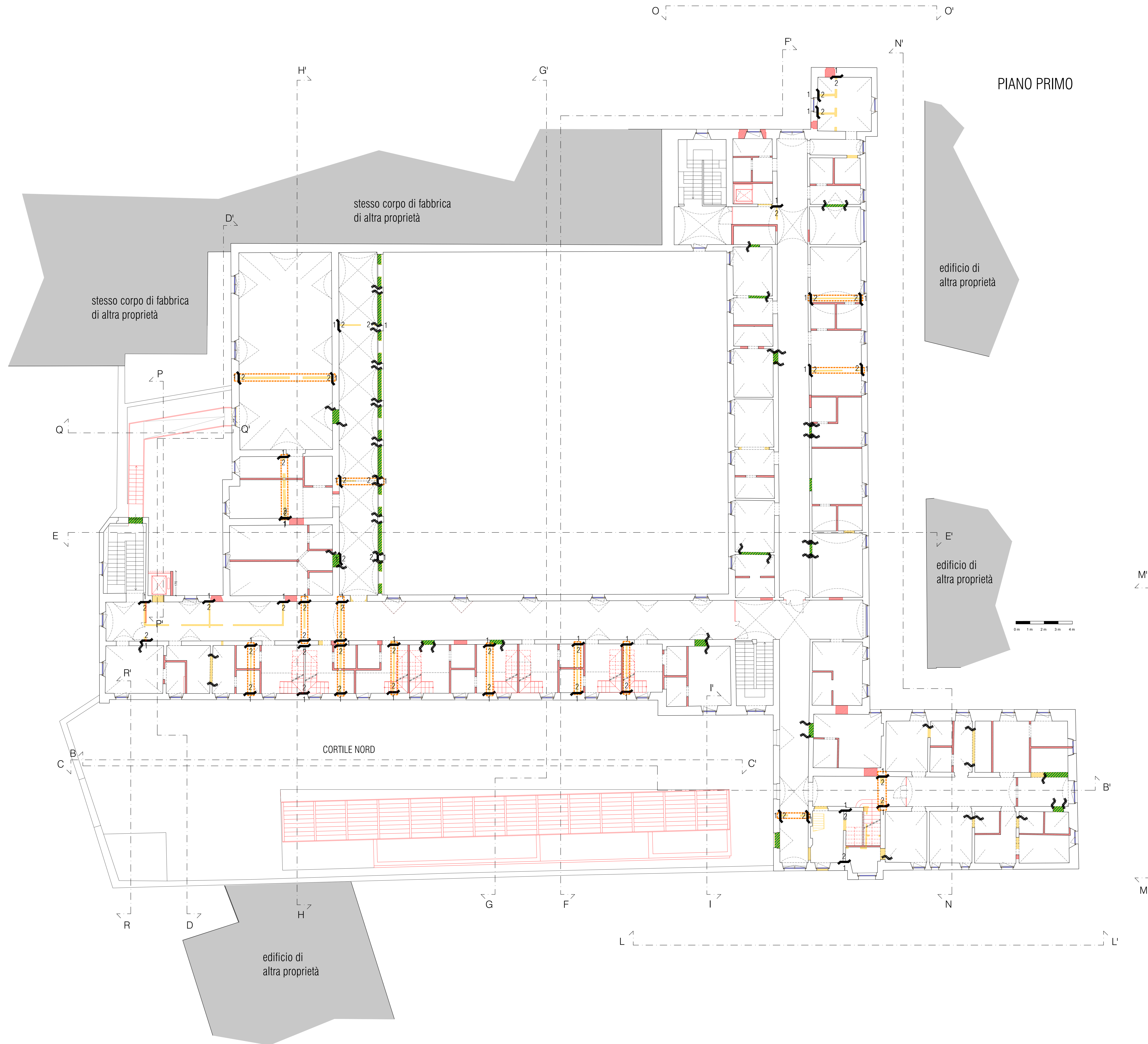

- LEGENDA**
- costruzioni
 - demolizioni
 - demolizioni di tamponamenti
 - parete di recente realizzazione in laterizio forato/mattone pieno
 - Cesura tra murature accostate con il numero di classificazione del primo muro: classificazione determinata in base alla tipologia materica (1: muratura mista mattoni-sassi - 2: laterizio forato)
 - Fessurazione da discontinuità muraria

P.d.C. in deroga
ai sensi dell'art. 20, L.R. 15/2013

**SOPRINTENDENZA ARCHEOLOGIA BELLE ARTI E PAESAGGIO
PER LE PROVINCE DI PARMA E PIACENZA**

**RICHIESTA DI AUTORIZZAZIONE PER LAVORI (art. 21)
INTERESSANTI UN BENE CULTURALE**

TIPOLOGIA INTERVENTO

INTERVENTO DI RIGENERAZIONE URBANA FINALIZZATO AL
RECUPERO DEL COMPLESSO CONVENTUALE DA ATTUARSI TRAMITE IL
RESTAURO SCIENTIFICO E IL CAMBIO D'USO A STUDENTATO E R.T.A.

OGGETTO DELL'INTERVENTO

COMPLESSO DELL' ANTICO CHIOSTRO CONVENTUALE
(salvo l'ala del corpo edificato a sud e della relativa chiesa)
DENOMINATO "EX CONVENTO DEI FRATI MINORI"
UBICATO IN PARMA IN VIA PADRE ONORIO 13

PROPRIETARIO/RICHIEDENTE

SERACO S.r.l.

OGGETTO DELL'ELABORATO

STATO COMPARATIVO

Pianta piano primo

REV	Data	Descrizione	REV	Data	Descrizione
00	27.03.2024	progetto	05	12.11.2024	progetto integrativo/sostitutivo
01	28.06.2024	progetto integrativo/sostitutivo	06	27.11.2024	progetto integrativo/sostitutivo
02	30.07.2024	progetto integrativo/sostitutivo	07	09.12.2024	progetto integrativo/sostitutivo
03	15.10.2024	progetto integrativo/sostitutivo			
04					

PROGETTISTI/TECNICO INCARICATO:

Cazzulani architetti
Dott. Arch. **Giorgio Cazzulani**
con studio in Parma in via Veroni 37/A
iscritto all'Ordine degli Architetti P.P.C. della Provincia di Parma al n°376.

3.3
scala di rappresentazione grafica: 1:100
formato di stampa: A0



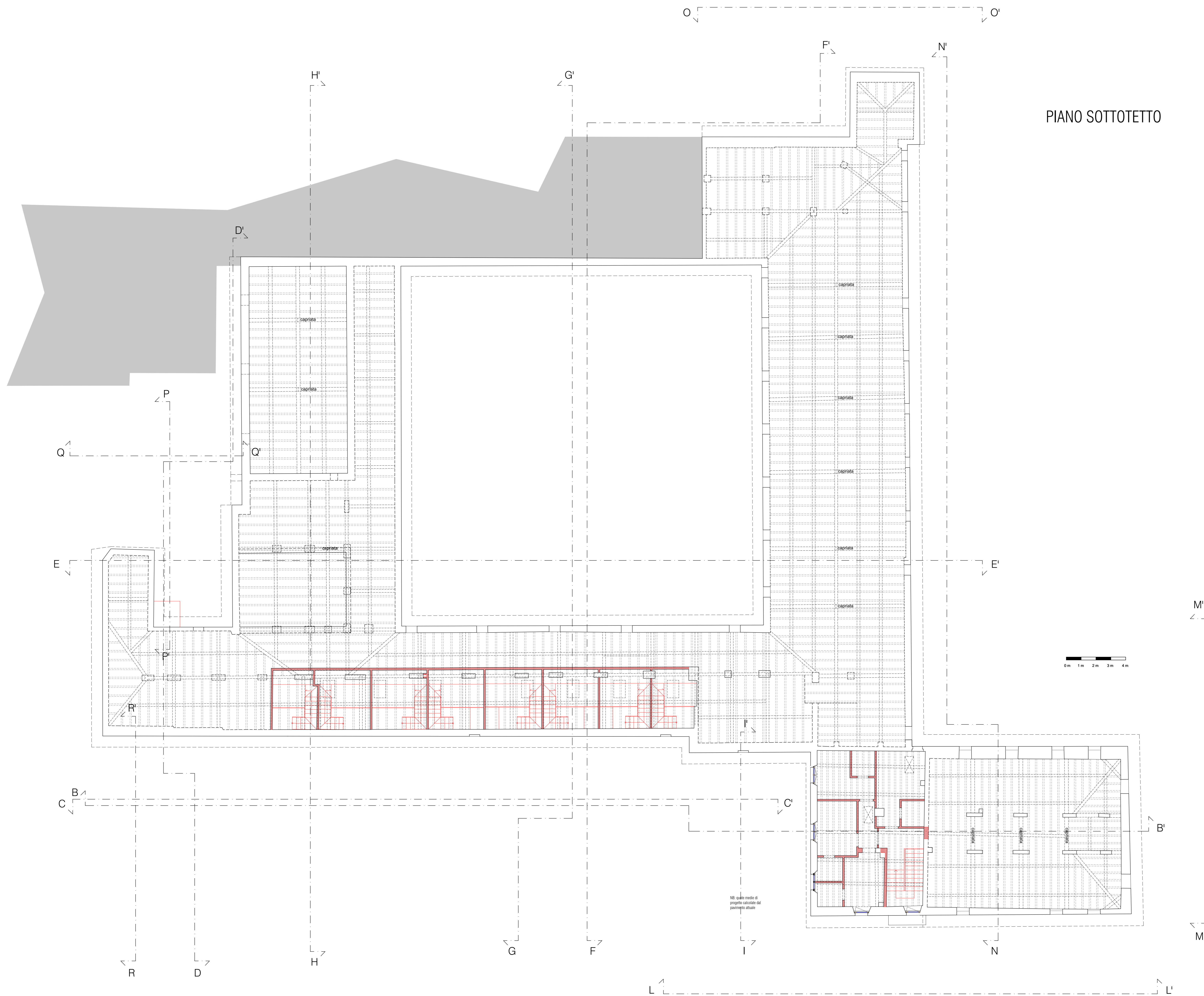

PIANO SOTTOTETTO

- LEGENDA**
- costruzioni
 - demolizioni
 - demolizioni di tamponamenti
 - parete di recente realizzazione in laterizio forato/mattone pieno
 - Cesura tra murature accostate con il numero di classificazione del primo muro: classificazione determinata in base alla tipologia materica (1: muratura mista mattoni-sassi - 2: laterizio forato)
 - Fessurazione da discontinuità muraria

P.d.C. in deroga
ai sensi dell'art. 20, L.R. 15/2013

**SOPRINTENDENZA ARCHEOLOGIA BELLE ARTI E PAESAGGIO
 PER LE PROVINCE DI PARMA E PIACENZA**

**RICHIESTA DI AUTORIZZAZIONE PER LAVORI (art. 21)
 INTERESSANTI UN BENE CULTURALE**

TIPOLOGIA INTERVENTO

INTERVENTO DI RIGENERAZIONE URBANA FINALIZZATO AL RECUPERO DEL COMPLESSO CONVENTUALE DA ATTUARSI TRAMITE IL RESTAURO SCIENTIFICO E IL CAMBIO D'USO A STUDENTATO E R.T.A.

OGGETTO DELL'INTERVENTO

COMPLESSO DELL' ANTICO CHIOSTRO CONVENTUALE (salvo l'ala del corpo edificato a sud e della relativa chiesa) DENOMINATO "EX CONVENTO DEI FRATI MINORI" UBICATO IN PARMA IN VIA PADRE ONORIO 13

PROPRIETARIO/RICHIEDENTE

SERACO S.r.l.

OGGETTO DELL'ELABORATO

STATO COMPARATIVO

Pianta piano sottotetto

REV	Data	Descrizione	REV	Data	Descrizione
00	27.03.2024	progetto preliminare	05	12.11.2024	progetto preliminare integrativo/sostitutivo
01	28.06.2024	progetto preliminare integrativo/sostitutivo	06	27.11.2024	progetto preliminare integrativo/sostitutivo
02	30.07.2024	progetto preliminare integrativo/sostitutivo	07	03.12.2024	progetto preliminare integrativo/sostitutivo
03	15.10.2024	progetto preliminare integrativo/sostitutivo			

PROGETTISTI/TECNICO INCARICATO:

Cazzulani architetti
 Dott. Arch. Giorgio Cazzulani
 con studio in Parma in via Veroni 37/A
 iscritto all'Ordine degli Architetti P.P.C. della Provincia di Parma al n°376.

N. TAVOLA

3.4

scala di rappresentazione grafica: 1:100
formato di stampa: A0

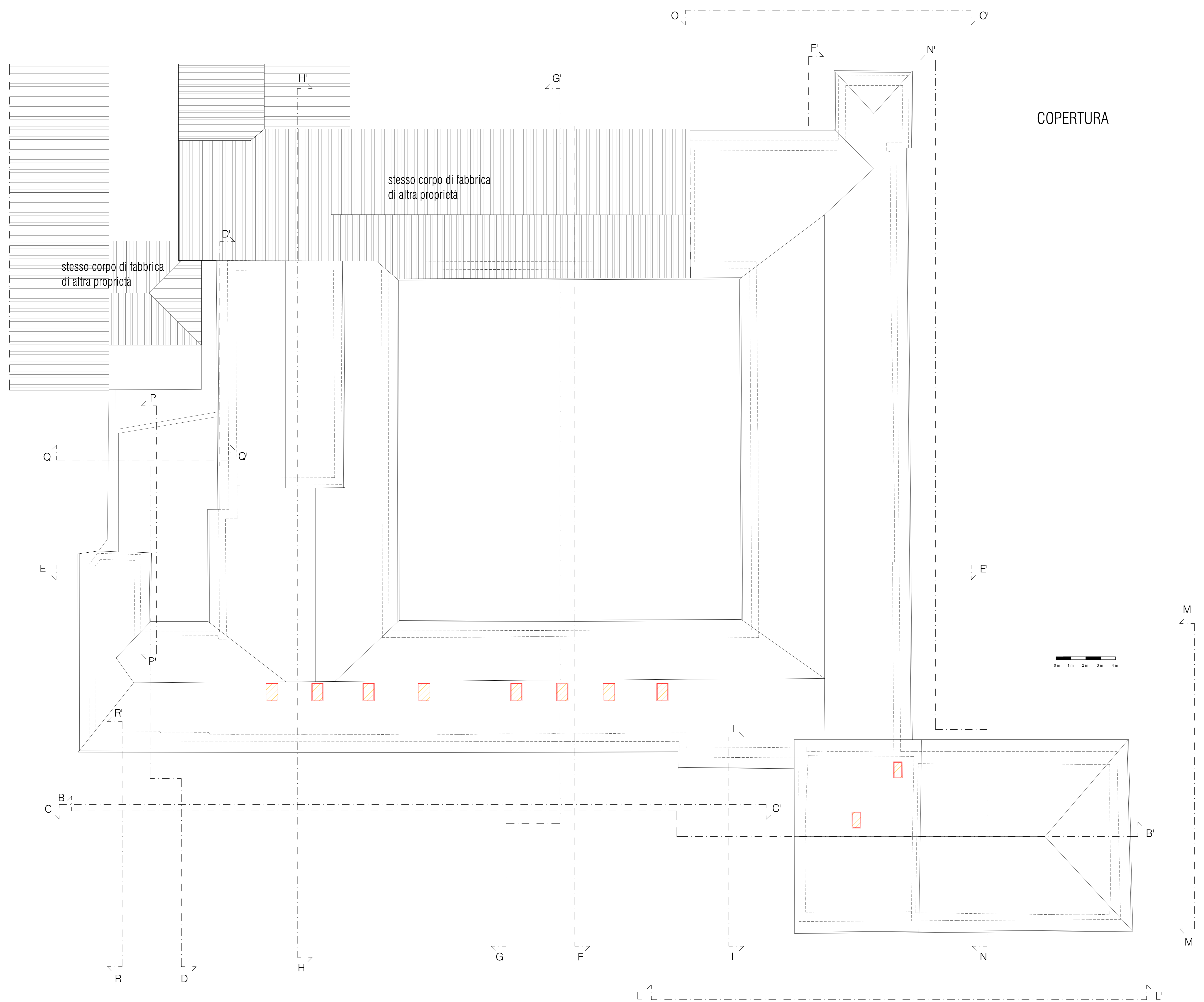

- LEGENDA**
- costruzioni
 - demolizioni
 - demolizioni di tamponamenti
 - parete di recente realizzazione in laterizio forato/mattone pieno
 - Cesura tra murature accostate con il numero di classificazione del primo muro: classificazione determinata in base alla tipologia materica (1: muratura mista mattoni-sassi - 2: laterizio forato)
 - Fessurazione da discontinuità muraria

P.d.C. in deroga
ai sensi dell'art. 20, L.R. 15/2013

**SOPRINTENDENZA ARCHEOLOGIA BELLE ARTI E PAESAGGIO
 PER LE PROVINCE DI PARMA E PIACENZA**

**RICHIESTA DI AUTORIZZAZIONE PER LAVORI (art. 21)
 INTERESSANTI UN BENE CULTURALE**

TIPOLOGIA INTERVENTO

INTERVENTO DI RIGENERAZIONE URBANA FINALIZZATO AL
 RECUPERO DEL COMPLESSO CONVENTUALE DA ATTUARSI TRAMITE IL
 RESTAURO SCIENTIFICO E IL CAMBIO D'USO A STUDENTATO E R.T.A.

OGGETTO DELL'INTERVENTO

COMPLESSO DELL' ANTICO CHIOSTRO CONVENTUALE
 (salvo l'ala del corpo edificato a sud e della relativa chiesa)
 DENOMINATO "EX CONVENTO DEI FRATI MINORI"
 UBICATO IN PARMA IN VIA PADRE ONORIO 13

PROPRIETARIO/RICHIEDENTE

SERACO S.r.l.

OGGETTO DELL'ELABORATO

STATO COMPARATIVO

Pianta piano copertura

REV	Data	Descrizione	REV	Data	Descrizione
00	27.03.2024		05	12.11.2024	inoltre elaborati integrativi/sostitutivi
01	28.06.2024	inoltre elaborati integrativi/sostitutivi	06	27.11.2024	inoltre elaborati integrativi/sostitutivi
02	30.07.2024	inoltre elaborati integrativi/sostitutivi	07	09.12.2024	inoltre elaborati integrativi/sostitutivi
03	15.10.2024	inoltre elaborati integrativi/sostitutivi			
04					

PROGETTISTI/TECNICO INCARICATO:

Cazzulani architetti
 Dott. Arch. **Giorgio Cazzulani**
 con studio in Parma in via Veroni 37/A
 iscritto all'Ordine degli Architetti P.P.C. della Provincia di Parma al n°376.

N. TAVOLA

3.5

scala di rappresentazione grafica: 1:100
 formato di stampa: A0



SEZIONE A-A'

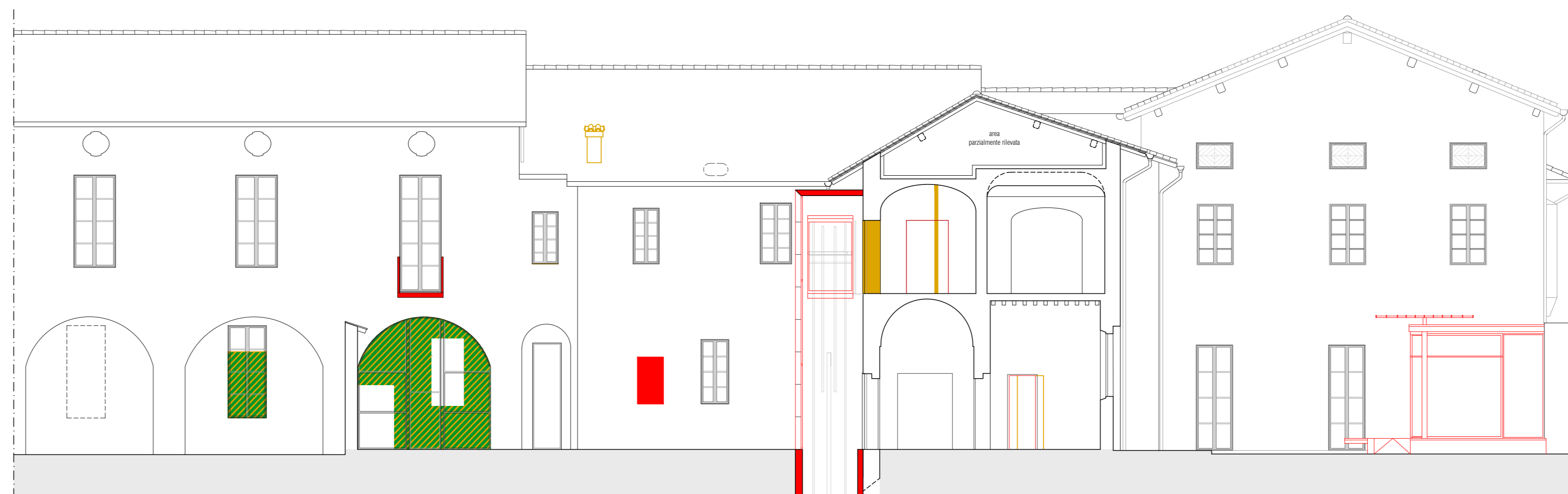

SEZIONE D-D'

LEGENDA

- costruzioni
- demolizioni
- demolizioni di tamponamenti

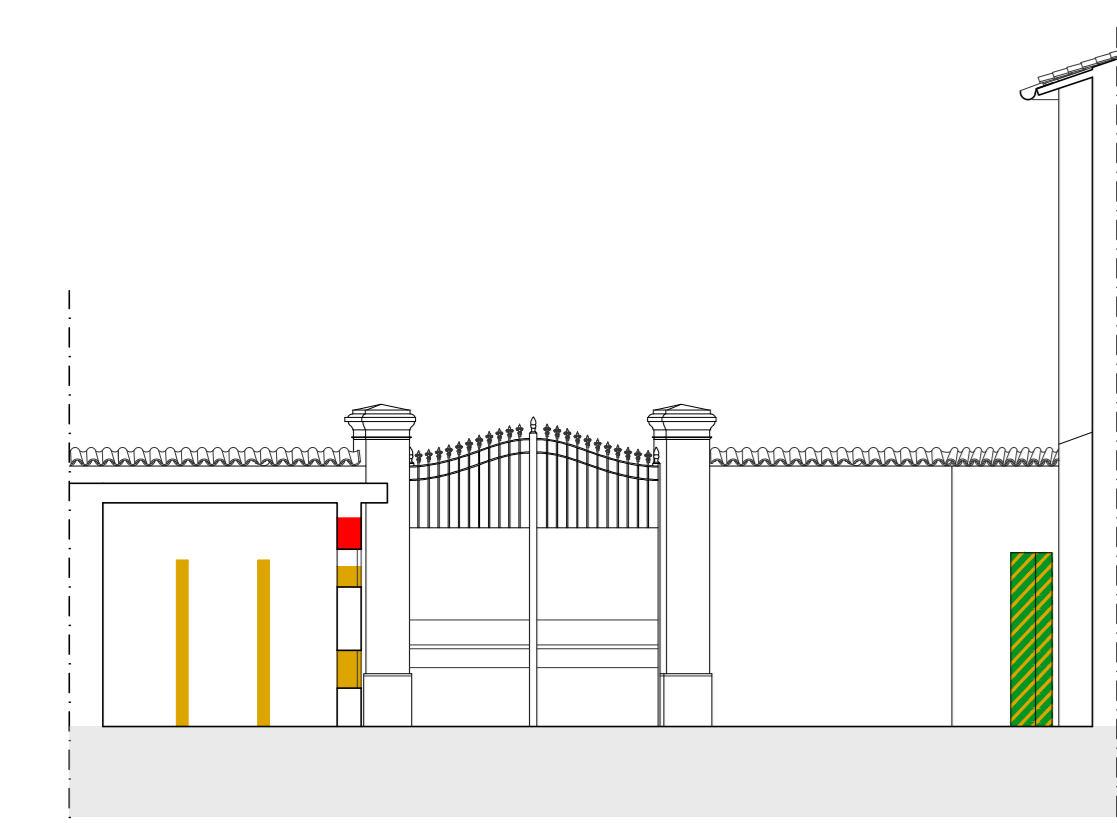
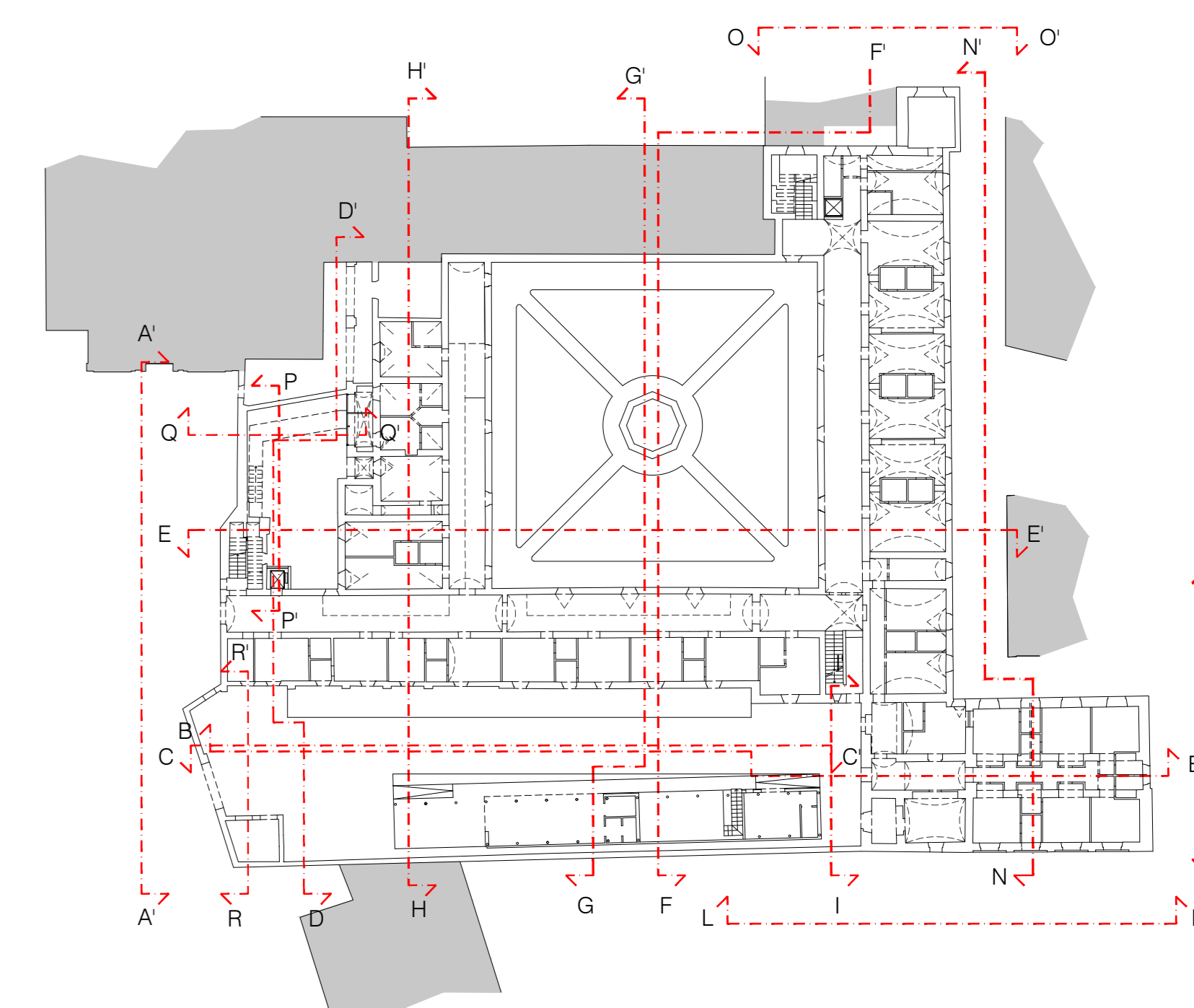

SEZIONE R-R



SEZIONE B-B'

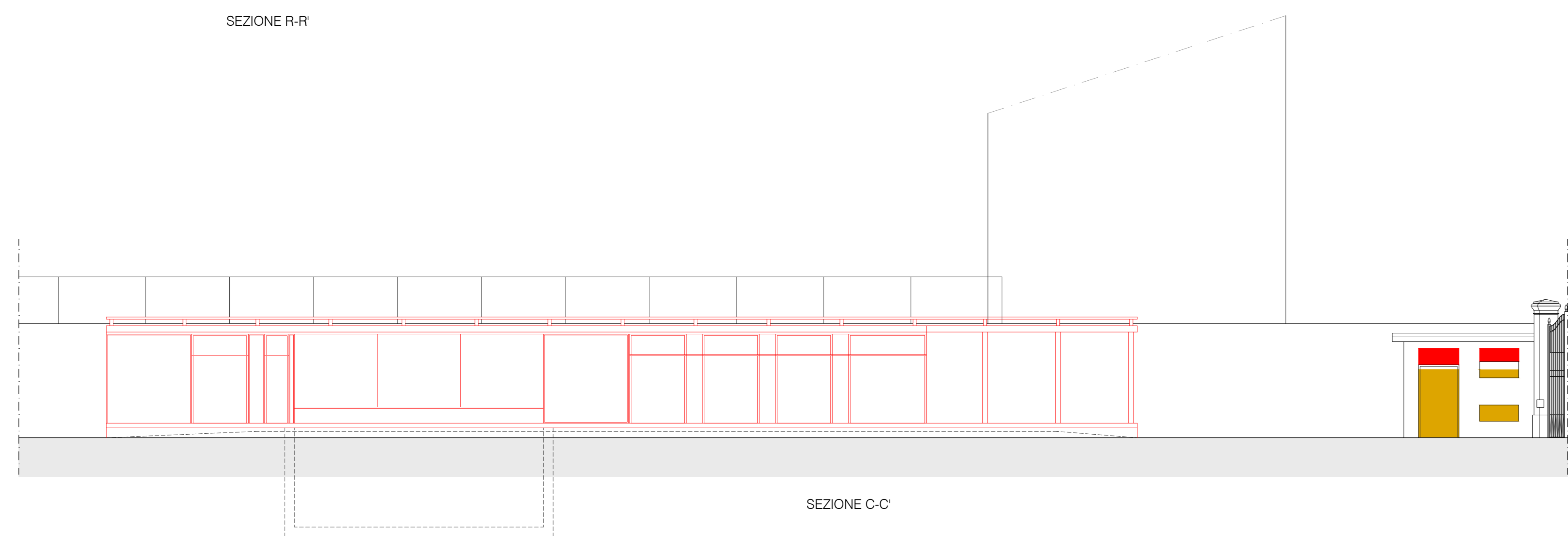

SEZIONE C-C



SEZIONE L-L'

P.d.C. in deroga

ai sensi dell'art. 20, L.R.15/2013

SOPRINTENDENZA ARCHEOLOGIA BELLE ARTI E PAESAGGIO
PER LE PROVINCE DI PARMA E PIACENZA

RICHIESTA DI AUTORIZZAZIONE PER LAVORI (art. 21)
INTERESSANTI UN BENE CULTURALE

TIPOLOGIA INTERVENTO

INTERVENTO DI RIGENERAZIONE URBANA FINALIZZATO AL
RECUPERO DEL COMPLESSO CONVENTUALE DA ATTUARSI TRAMITE IL
RESTAURO SCIENTIFICO E IL CAMBIO D'USO A STUDENTATO E R.T.A.

OGGETTO DELL'INTERVENTO

COMPLESSO DELL' ANTICO CHIOSTRO CONVENTUALE
(salvo l'ala del corpo edificato a sud e della relativa chiesa)
DENOMINATO "EX CONVENTO DEI FRATI MINORI"
UBICATO IN PARMA IN VIA PADRE ONORIO 13

PROPRIETARIO/RICHIEDENTE

SERACO S.r.l.

OGGETTO DELL'ELABORATO

STATO COMPARATIVO

Sezioni e prospetti

REV	Data	Oggetto	REV	Data	Oggetto
00	27.03.2024		05	12.11.2024	inoltre elaborati integrativi/sostitutivi
02	28.06.2024	inoltre elaborati integrativi/sostitutivi	06	27.11.2024	inoltre elaborati integrativi/sostitutivi
03	30.07.2024	inoltre elaborati integrativi/sostitutivi	07	03.12.2024	inoltre elaborati integrativi/sostitutivi
04	15.10.2024	inoltre elaborati integrativi/sostitutivi			

PROGETTISTI/TECNICO INCARICATO:

Cazzulani Architetti
Dott. Arch. **Giorgio Cazzulani**
con studio in Parma in via Veroni 37/A
iscritto all'Ordine degli Architetti P.P.C. della Provincia di Parma al n°376

N. TAVOLA

3.6

scala di rappresentazione grafica: 1:100



LEGENDA

- costruzioni
- demolizioni
- demolizioni di tamponamenti

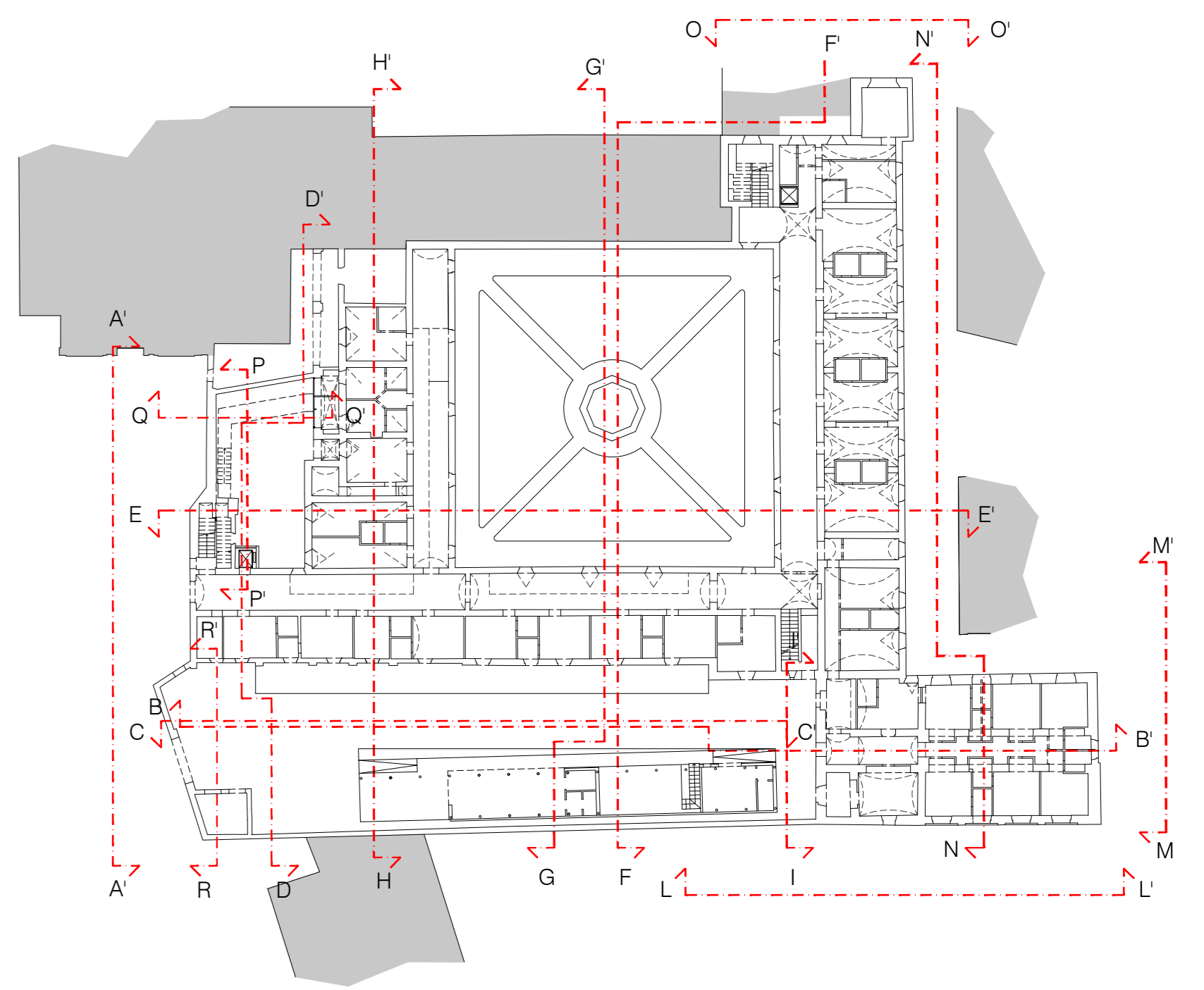

SEZIONE E-E'



SEZIONE F-F'

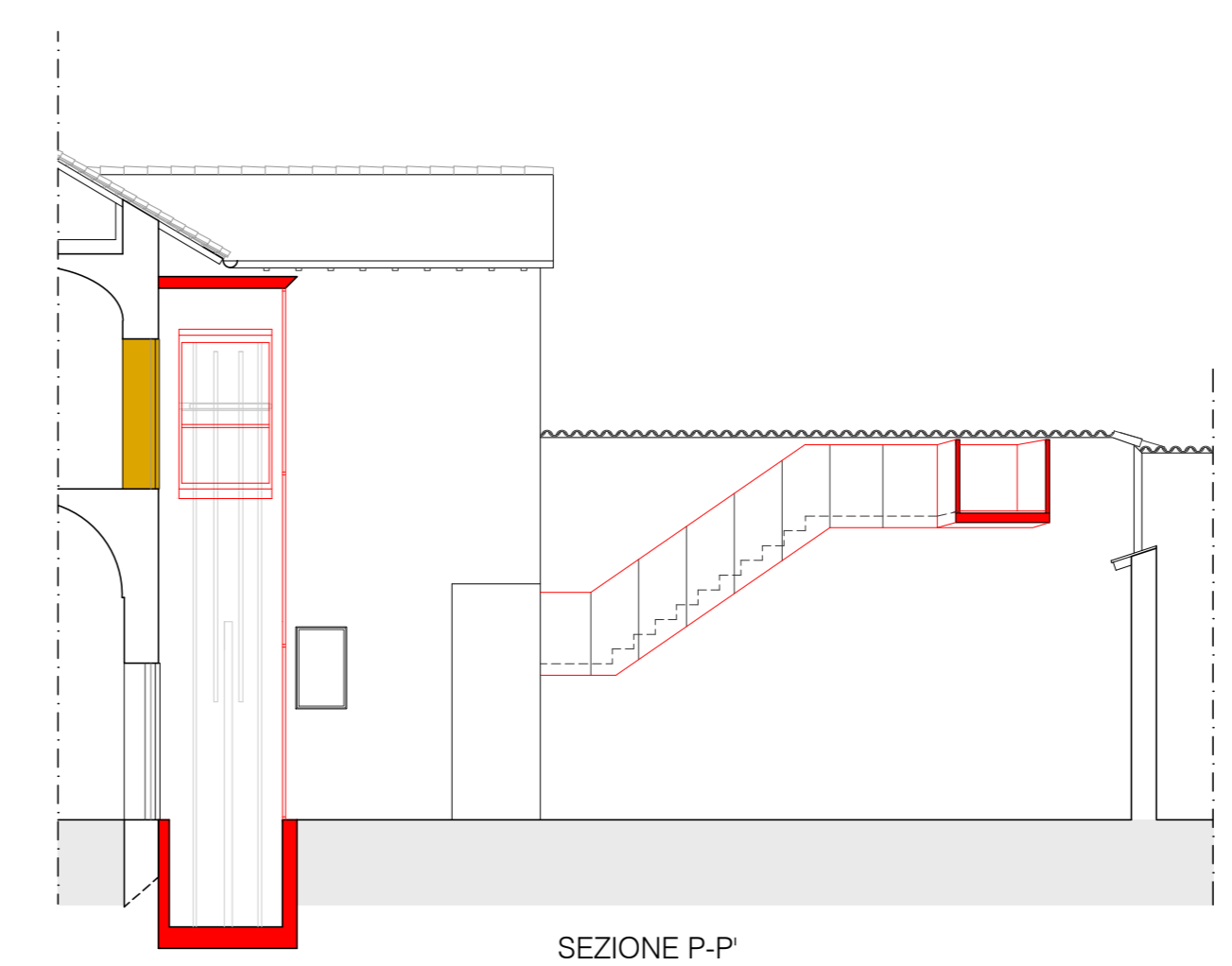

SEZIONE P-P'

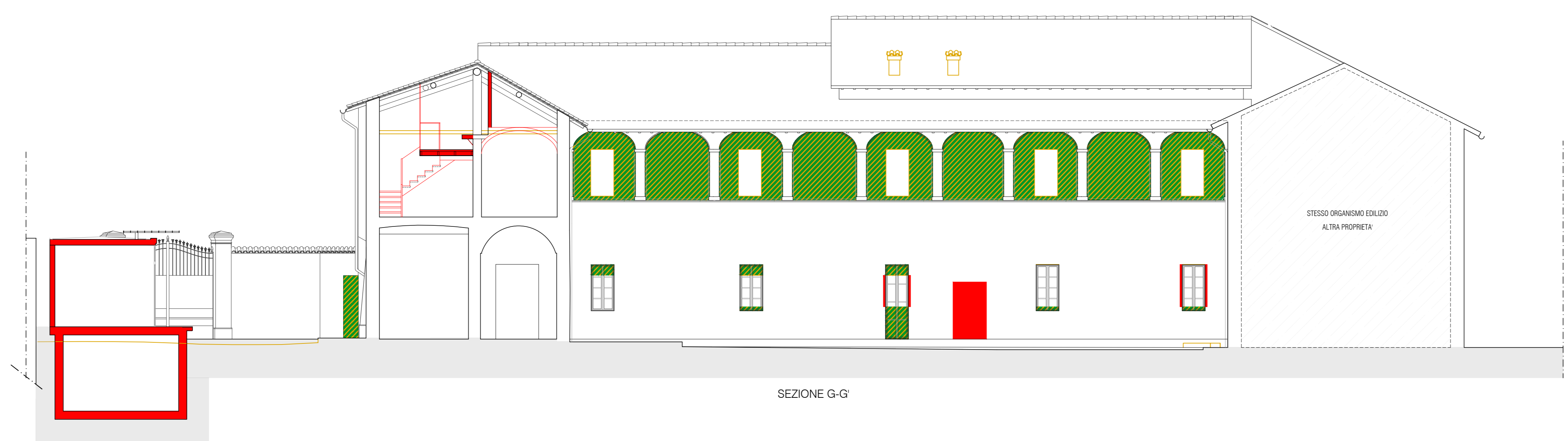

SEZIONE G-G'

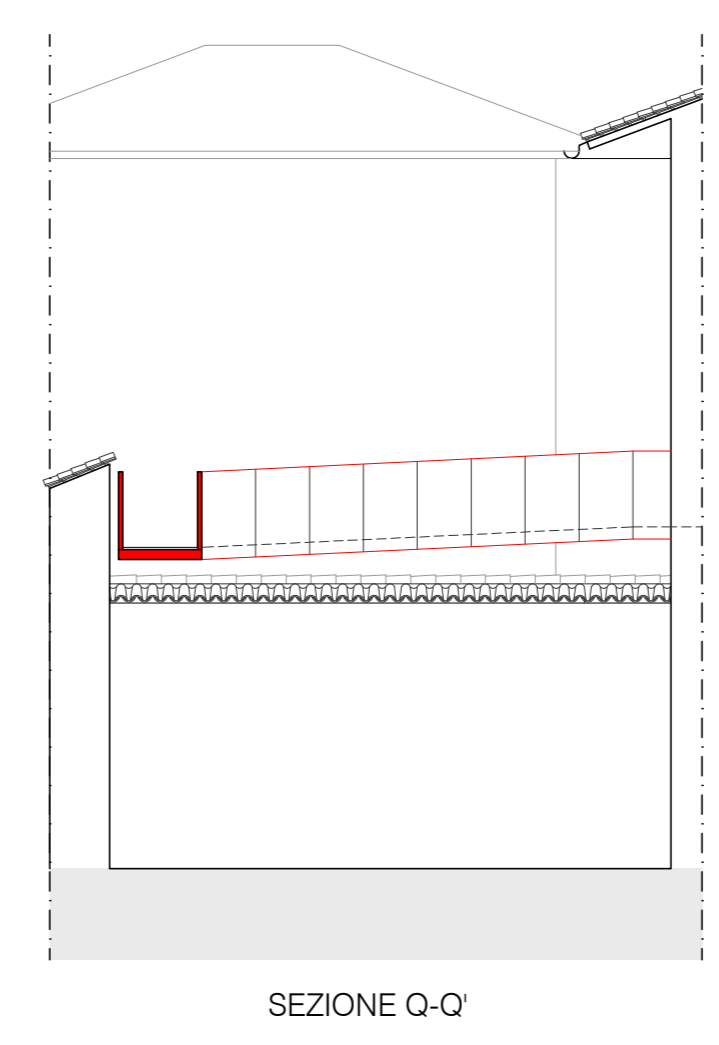

SEZIONE Q-Q'

P.d.C. in deroga

ai sensi dell'art. 20, L.R.15/2013

SOPRINTENDENZA ARCHEOLOGIA BELLE ARTI E PAESAGGIO
PER LE PROVINCE DI PARMA E PIACENZA

RICHIESTA DI AUTORIZZAZIONE PER LAVORI (art. 21)
INTERESSANTI UN BENE CULTURALE

TIPOLOGIA INTERVENTO

INTERVENTO DI RIGENERAZIONE URBANA FINALIZZATO AL
RECUPERO DEL COMPLESSO CONVENTUALE DA ATTUARSI TRAMITE IL
RESTAURO SCIENTIFICO E IL CAMBIO D'USO A STUDENTATO E R.T.A.

OGGETTO DELL'INTERVENTO

COMPLESSO DELL' ANTICO CHIOSTRO CONVENTUALE
(salvo l'ala del corpo edificato a sud e della relativa chiesa)
DENOMINATO "EX CONVENTO DEI FRATI MINORI"
UBICATO IN PARMA IN VIA PADRE ONORIO 13

PROPRIETARIO/RICHIEDENTE

SERACO S.r.l.

OGGETTO DELL'ELABORATO

STATO COMPARATIVO

Sezioni e prospetti

REV	Data	Oggetto	REV	Data	Oggetto
00	27.03.2024		05	12.11.2024	incontro elaborati integrativi/sostitutivi
01	28.06.2024	incontro elaborati integrativi/sostitutivi	06	27.11.2024	incontro elaborati integrativi/sostitutivi
02	30.07.2024	incontro elaborati integrativi/sostitutivi	07	03.12.2024	incontro elaborati integrativi/sostitutivi
03	15.10.2024	incontro elaborati integrativi/sostitutivi			

PROGETTISTI/TECNICO INCARICATO:

Cazzulani Architetti
Dott. Arch. **Giorgio Cazzulani**
con studio in Parma in via Veroni 37/A
iscritto all'Ordine degli Architetti P.P.C. della Provincia di Parma al n°376

N. TAVOLA

3.7

scala di rappresentazione grafica: 1:100





LEGENDA

- costruzioni
- demolizioni
- demolizioni di tamponamenti

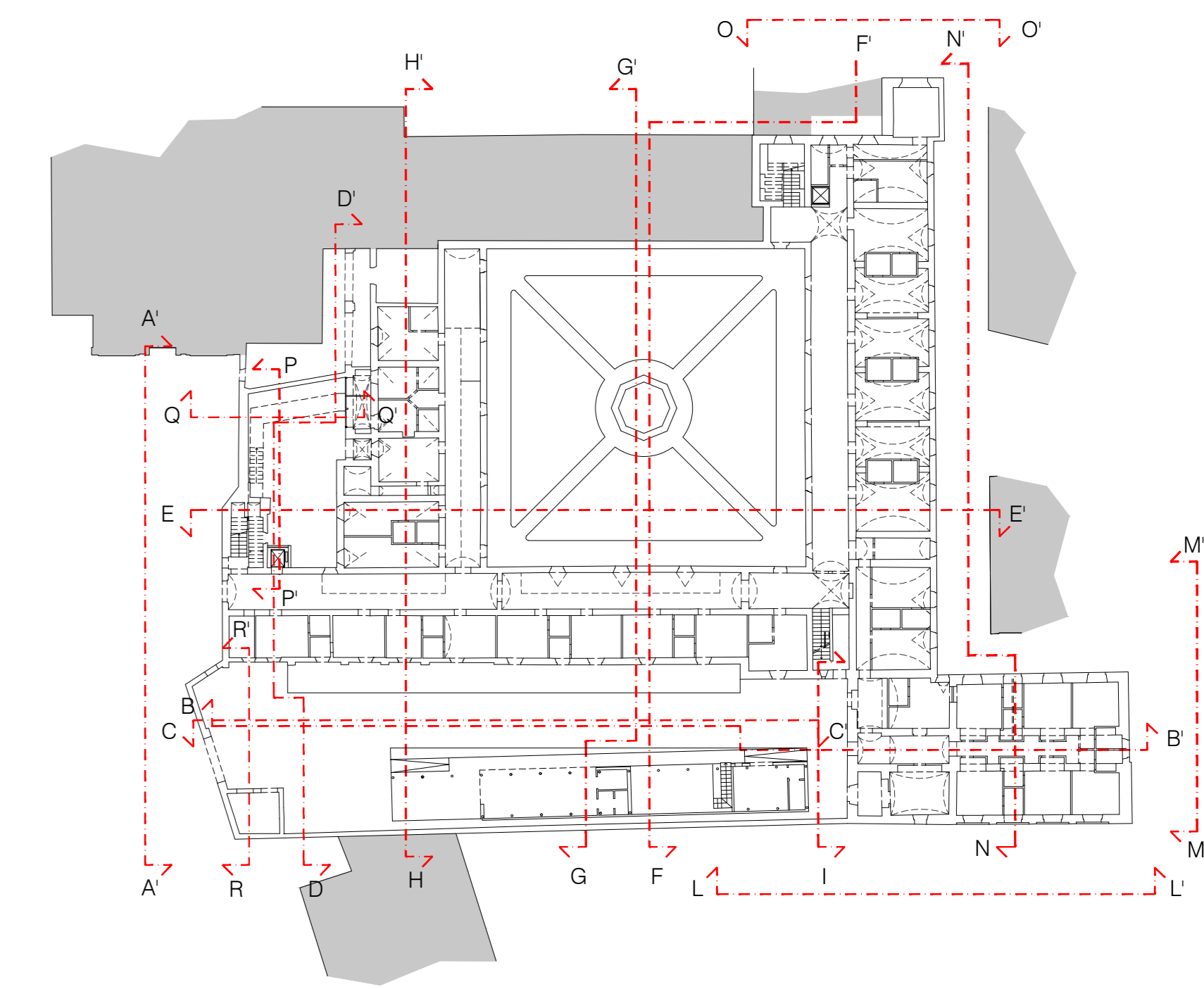

P.d.C. in deroga
ai sensi dell'art. 20, L.R.15/2013

**SOPRINTENDENZA ARCHEOLOGIA BELLE ARTI E PAESAGGIO
 PER LE PROVINCE DI PARMA E PIACENZA**

**RICHIESTA DI AUTORIZZAZIONE PER LAVORI (art. 21)
 INTERESSANTI UN BENE CULTURALE**

TIPOLOGIA INTERVENTO

**INTERVENTO DI RIGENERAZIONE URBANA FINALIZZATO AL
 RECUPERO DEL COMPLESSO CONVENUALE DA ATTUARSI TRAMITE IL
 RESTAURO SCIENTIFICO E IL CAMBIO D'USO A STUDENTATO E R.T.A.**

OGGETTO DELL'INTERVENTO

**COMPLESSO DELL' ANTICO CHIOSTRO CONVENUALE
 (salvo l'ala del corpo edificato a sud e della relativa chiesa)
 DENOMINATO "EX CONVENTO DEI FRATI MINORI"
 UBICATO IN PARMA IN VIA PADRE ONORIO 13**

PROPRIETARIO/RICHIEDENTE

SERACO S.r.l.

OGGETTO DELL'ELABORATO

STATO COMPARATIVO

Sezioni e prospetti

REV	Data	Oggetto	REV	Data	Oggetto
00	27.03.2024		05	12.11.2024	inoltre elaborati integrativi/sostitutivi
02	28.06.2024	inoltre elaborati integrativi/sostitutivi	06	27.11.2024	inoltre elaborati integrativi/sostitutivi
03	30.07.2024	inoltre elaborati integrativi/sostitutivi	07	03.12.2024	inoltre elaborati integrativi/sostitutivi
04	15.10.2024	inoltre elaborati integrativi/sostitutivi			

PROGETTISTI/TECNICO INCARICATO:

Cazzulani Architetti
 Dott. Arch. **Giorgio Cazzulani**
 con studio in Parma in via Veroni 37/A
 iscritto all'Ordine degli Architetti P.P.C. della Provincia di Parma al n°376

N. TAVOLA

3.8

scala di rappresentazione grafica: 1:100

