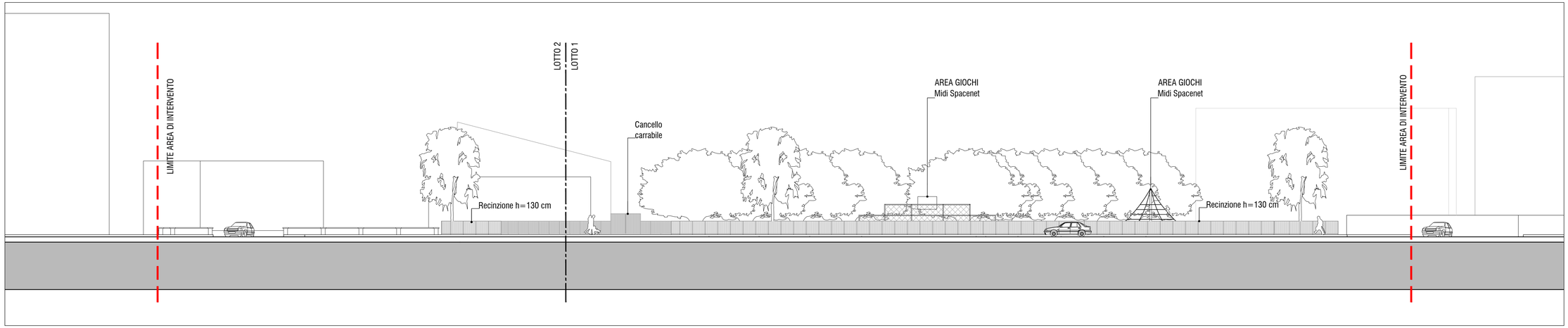

SEZIONE CC - PROSPETTO OVEST

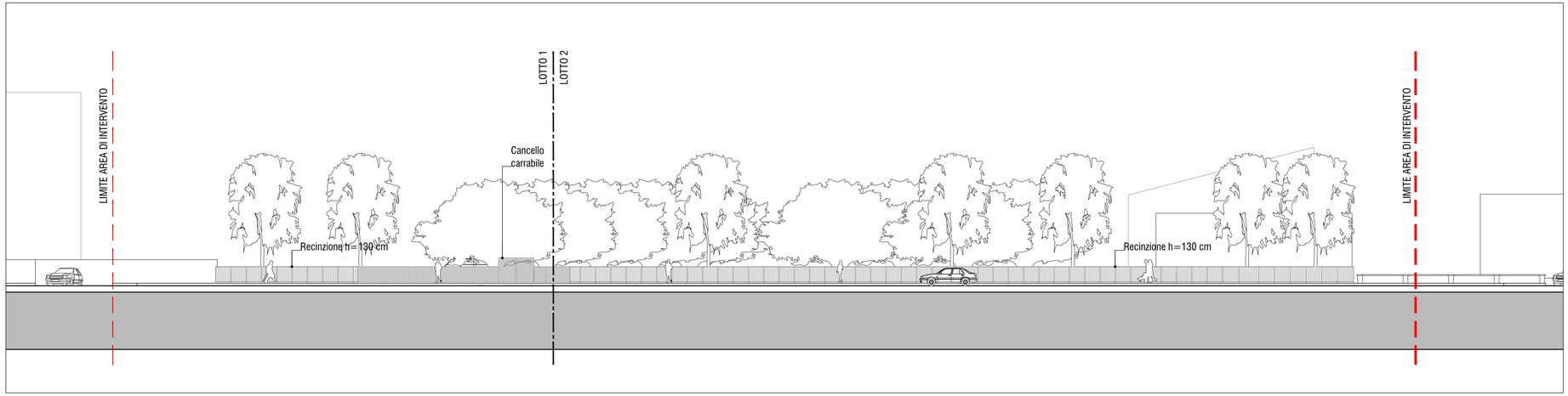

SEZIONE DD - PROSPETTO EST

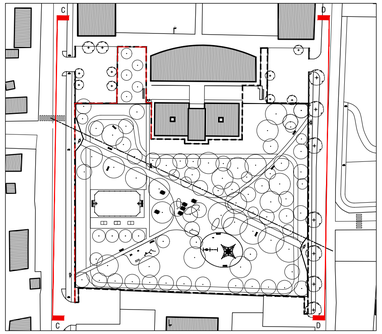

Comune di Parma

PROGETTO
RIQUALIFICAZIONE PARCO VILMA PRETI
Via Verona - Parma (PR)

COMMITTENTE
Chiesi Farmaceutici
Via Palermo, 26/A
43122 Parma (PR)

PROGETTO ARCHITETTONICO

Arch. D'Ambrosio Giulia
P.le Bertozzi 39, 43125 Parma (PR)
e-mail: giulia.dambrosio@archiworldpec.it
e-mail: giuliadambrosioarch@gmail.com
cell. 3398885101

Francesco Fulvi Architettura Sostenibile
Ple Bertozzi 39, 43125 Parma (PR)
www.francescofulvi.it info@francescofulvi.it
cell. 349 4942157

Arch. Cornelli Tania
P.le Bertozzi 39, 43125 Parma (PR)
e-mail: cornelli.tania@gmail.com
cell. 3288411130

Dott. in Arch. Carra Federico
e-mail: federicocarrafo@gmail.com
cell. 3339939179

PROGETTO DEL VERDE

Dott. For. Antonio Mortali - KilometroVerdeParma
e-mail: ufficiotecnico@kilometroverdeparma.org
cell. 339-7843072

PROGETTO IMPIANTO ELETTRICO

Ing. Giampaolo Vecchi - Studio Tecnico Vecchi
Tel.: 3356762562
email: giampaolo@studiotecnicovecchi.it

PROGETTO ESECUTIVO

TITOLO:
ARCHITETTONICO
PROGETTO
PROSPETTI

N° TAVOLA: A09

INDICE: A

DATA: 21 Ottobre 2024

SCALA: 1:200

NOME FILE: A09_263-PVM_PE_A_FF_PR

PROT. INT. : 263-PVM

REDATTA DA: VERIFICATA DA : APPROVATA DA :