

ALL'AMMINISTRAZIONE  
DEL COMUNE DI PARMA

DENUNCIA  
PER OPERE EDILIZIE



1.000 + IVA PRG  
Fome

BOLLI

MARCHE



PROTOCOLLO L. 14/NOV/77  
COMUNE  
RIPART  
Parma 14 NOV 1977  
DATA  
Protocollo N. 1491  
N.

I sottoscritti presentano ai sensi del vigente regolamento edilizio il progetto di (\*)  
tamponamento laterale del campo di bocce e per la costruzione di una  
centrale termica a servizio dello stesso campo del CRAL aziendale.  
secondo la casistica dell'art. 2 del R.E.

da eseguirsi in Parma Via del Naviglio Alto N.  
Foglio catastale N. 41 Mappale N. 322 - 8 - 293 - 11

PROPRIETARIO VETRERIA BORMIOLI ROCCO e F. S.p.A.  
domiciliato in Parma Via Genova N. 10

PROGETTISTA dr. ing. Michele Vitali-Mazza  
domiciliato in Parma Via Petrarca N. 7

DIRETTORE DEI LAVORI dr. ing. Michele Vitali-Mazza  
domiciliato in Parma Via Petrarca N. 7

ESECUTORE DEI LAVORI da destinarsi  
domiciliato in Via N.

Allegati alla presente:

- |  |   |
|--|---|
| <input type="checkbox"/> Titolo di proprietà   | <input checked="" type="checkbox"/> Planimetria 1: <del>300</del> 500 |
| <input checked="" type="checkbox"/> Relazione illustrativa                               | <input checked="" type="checkbox"/> Disegni di progetto               |
| <input checked="" type="checkbox"/> Stralcio di P.R.G.                                   | <input type="checkbox"/> Rilievo demolizioni                          |
| <input checked="" type="checkbox"/> Estratto di mappa catastale                          | <input checked="" type="checkbox"/> Nulla osta altri enti VV.F.       |
| <input checked="" type="checkbox"/> Certificato di attualità catastale (terreni e fabb.) | <input type="checkbox"/> " " " "                                      |
| <input checked="" type="checkbox"/> Planimetria stato di fatto                           | <input checked="" type="checkbox"/> Scheda statistica                 |
| <input checked="" type="checkbox"/> Documentazione fotografica                           | <input type="checkbox"/> Attestato trascrizioni registri immobiliari  |

(\*) Nuova costruzione, ampliamento, trasformazione, restauro, ecc.

1491



COMMISSIONE EDILIZIA  
DEL COMUNE DI PARMA  
Adunanza - 5. DIC 1977 - N. 1632  
PARERE FAVOREVOLE

comune di parma  
quartiere di cortile san martino

IL SEGRETARIO

*[Handwritten signature]*

VETRERIA  
BORMIOLI ROCCO e FIGLIO s.p.a.  
parma

COMUNE DI PARMA  
RIPART. LL.PP.  
Parma 14 NOV 1977  
Protocollo N.° 1491

## CRAL AZIENDALE

progetto per il tamponamento laterale  
del campo di bocce e per la costruzio\_  
ne di una centrale termica a servizio  
dello stesso campo.

DISEGNI 1:100

IL TECNICO

Dott. Ing. MICHELE VITALI - MAZZA  
PARMA - Via Petrarca N. 7  
TEL. 33-848 (S) - 42-941 (R)

*[Handwritten signature]*

PARMA 14 NOV. 1977

Segnalato all'IN.A.I.L. a norma  
dell'art. 93 R. D. D. 17-10-1935 n. 1665



## COMUNE DI PARMA

### RIPARTIZIONE LAVORI PUBBLICI

#### IL SINDACO

Vista la denuncia presentata a norma dell'art. 5 del vigente Regolamento

Edilizio in data 14.11.77

dal Sig. Vetreria BORMIOLI ROCCO e F. s.p.a.

per tamponamento campo bocce e costruzione centrale  
termica.  
corredata di progetto ing. Michele Vitali Mazza

Visto il parere della C.E. n. 1032 del 5/12/77

Visto il parere dell'Ufficiale Sanitario espresso il 30.11.77 ;

Visto l'esito favorevole dell'esame di detto progetto da parte degli Uffici;

#### CONCEDE

il permesso di eseguire il lavoro sopraindicato ubicato in Parma

via Naviglio Alto

in conformità al progetto allegato e alle condizioni di seguito e retro  
indicate che dovrà esattamente osservare e fare osservare dai suoi dipen-  
denti e aventi causa, con speciale riguardo agli artt. 14, 15, 16.

#### I. - CONDIZIONI GENERALI

1. - Il presente nulla osta è rilasciato facendo salvo i diritti e gli  
interessi dei terzi, verso i quali il concessionario assume ogni responsa-  
bilità rimanendo inoltre obbligato a tenere indenne e rilevato il Comune  
da ogni azione, molestia o spesa che potesse in qualsiasi tempo e modo,  
e per qualsiasi ragione, essere cagionata dal nulla osta stesso.

2. - L'intestatario della presente licenza e per esso l'impresa  
costruttrice e il direttore dei lavori dovranno avvertire l'Ufficio Tecnico  
Comunale del giorno in cui inizieranno i lavori e della loro sospensione

Il diritto prestazioni tecni-  
che è stato scontato con  
marca segnatassa di

L. ....  
sulla domanda registrata

N. 1491

Anno 1977

Data di rilascio

30 DIC. 1977





..... il prospetto nord .....



..... il prospetto est con la tribunetta del campo di calcio.....



..... il pro



..... il pr



VETRERIA BORMIOLI ROCCO & FIGLIO s.p.a.

CRAL AZIENDALE

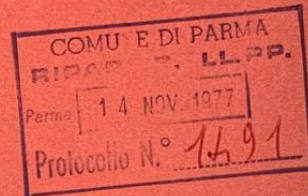

- documentazione fotografica -

allegato al progetto per il temporamento laterale del campo di bocce e per la costruzione di una centrale termica e servizio del campo stesso.



..... i campi e la struttura esistente .....





..... il prospetto sud con il campo di pelliabolo .....



..... il prospetto orient con le pelliabine spogliatoi.

is.....

40

41

COMUNE DI PARMA  
 RIFORMA LL.PP.  
 Parma 14 NOV. 1977  
 Protocollo N.° 1491

COMMISSIONE EDILIZIA  
 DEL COMUNE DI PARMA  
 Adunanza - 5. DIC 1977 N.°  
 PARERE FAVOREVOLE  
 IL SEGRETARIO

Pos.	Occorrenti NUMERO	Ordinali	DENOMINAZIONE	MATERIALE	Unitario PESO Kg.	Totale	NOTE
			<b>Vetreria BORMIOLI ROCCO &amp; FIGLIO</b> VIA GENOVA 10 - PARMA (ITALIA)				SERVIZI TERMICI E GENERALI
Zone di riferimento			Disegnato	Data	Scala	Sostituisce il	Sostituito dal
			Controllato	Data		Dis. d'insieme	
						INDICE	1   2
			DENOMINAZIONE: PLANIMETRIA GENERALE STABILIMENTO ED AREE DISPONIBILI			TAV.	01
						DIS. n.	19

Si avverte che questo disegno non si può né riprodurre né copiare, né comunicare a terzi persone. (Vigenti leggi sui diritti d'autore).



nord

PROSPET

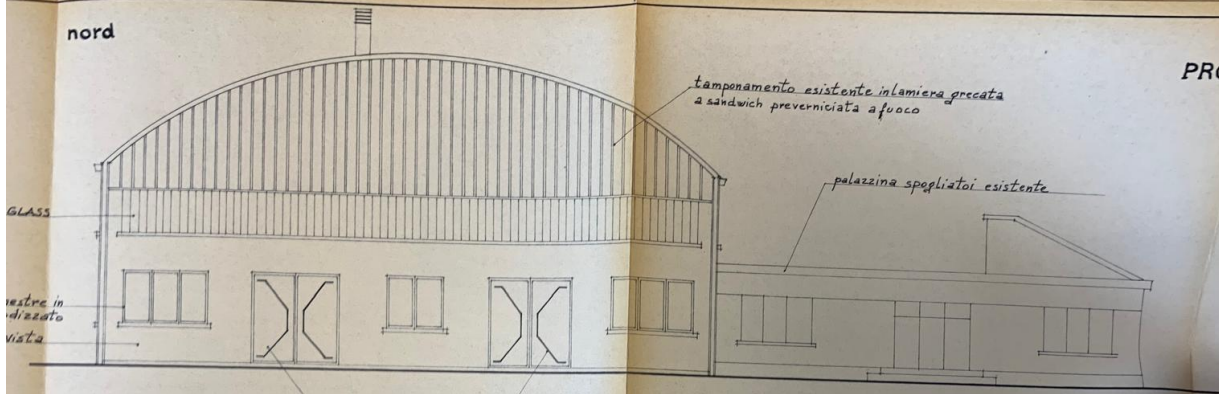

sud

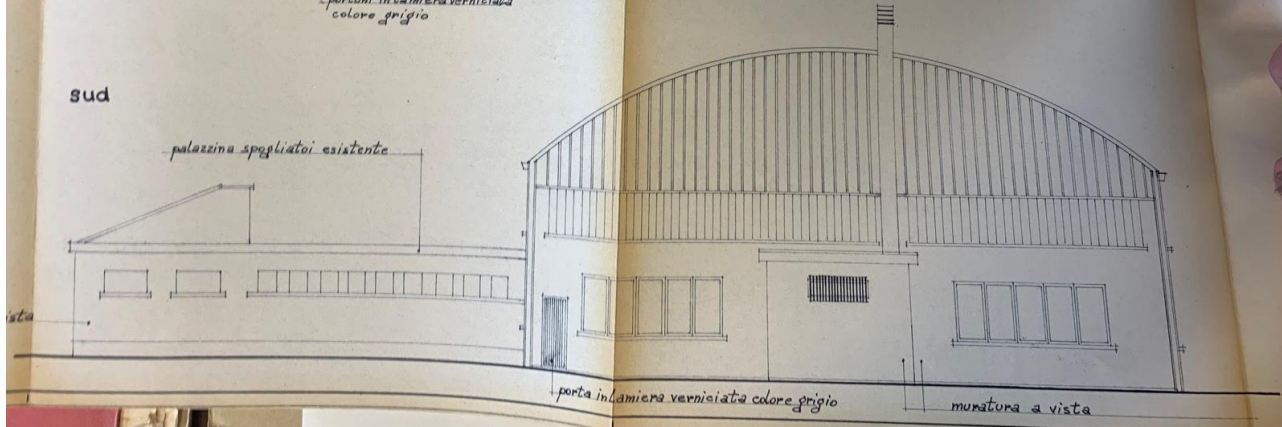



sezione A-B

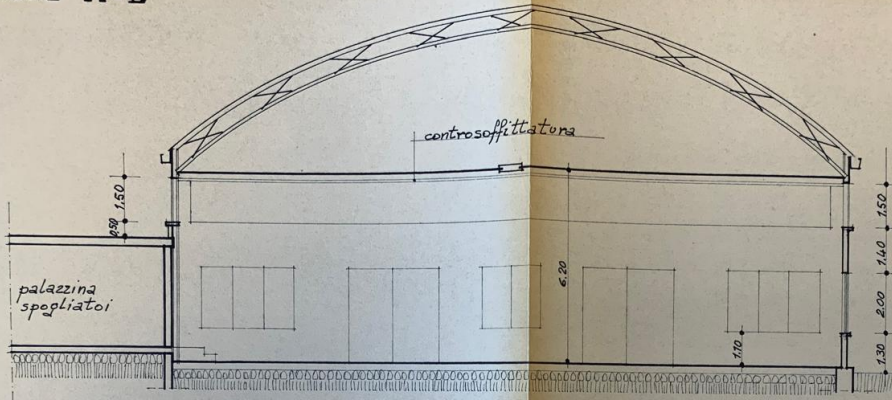

vetrata in U.GLASS

seramenti finestre  
alluminio anodizzato  
muratura a vista

sezione C-D

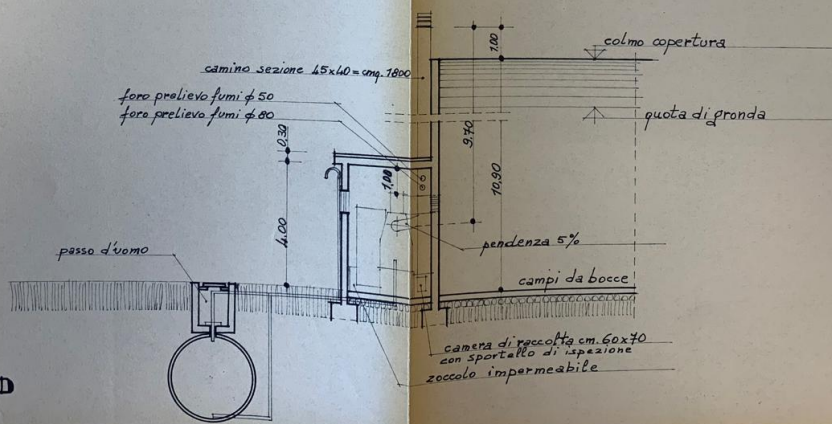

muratura a vista





all'art. 2 della legge 26 luglio 1965 n° 966 il

### Foglio 41 di Cortile San Martino

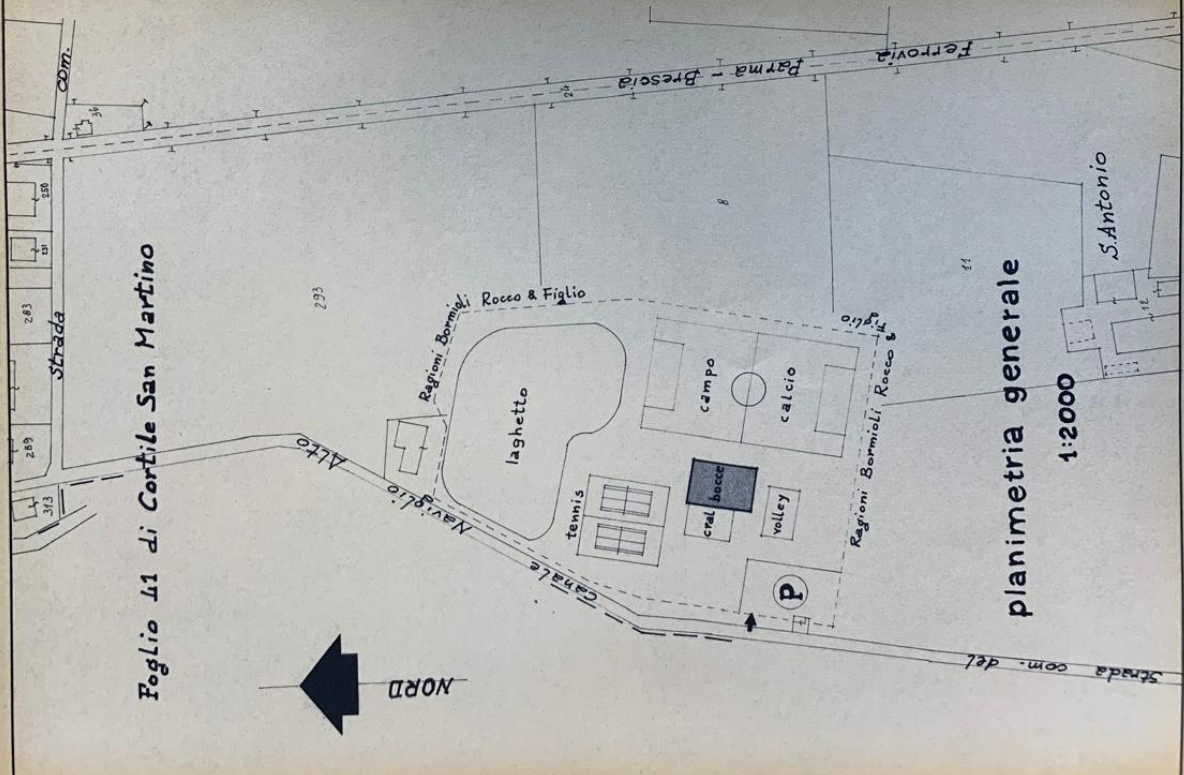

planimetria generale  
1:2000

SUPERFICIE RECINTATA DAL CRAL AZIENDALE  
SUPERFICIE COPERTA FABBRICATI ESISTENTI:  
a) palazzina spogliatoi  
b) campi bocce  
SUPERFICIE COPERTA FABBRICATO DI PROGETTO: C.T.

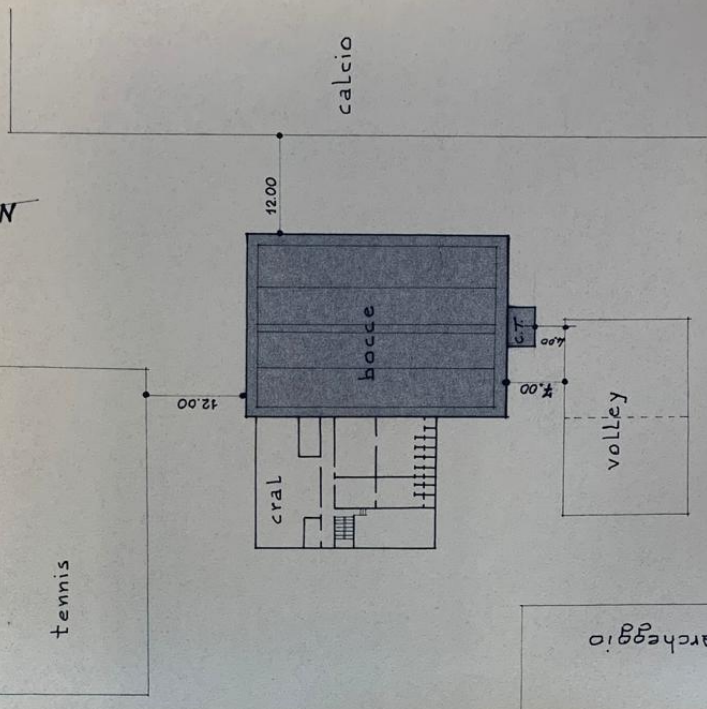

planimetria 1:500

INDICAZIONE DEI BENI

Muni. di Prov. di Partita	RIFERIMENTO ALLA MAPPA	UBICAZIONE	Data di distacco		CONSENSENZA CATASTRALE		RIFORMA	NOTIZIE
			Zona	Categ. classe	Van.	m <sup>2</sup>		
11-47	4943 20114	Via Pizzu, Vignolo, Calic... N. partec. 10 Zona T C/2 2	39	343	1	199	194	par. doo.
11-42	4943 20114	Via Genova (P.L.S.1)	39	438	11	89	1572	par. doo.
14	13422	V. S. Leonardo	39	343	1	199	194	par. doo.
14	13422	V. S. Leonardo	39	343	2	12	29	par. doo.
14	13422	V. S. Leonardo	39	343	3	12	29	par. doo.
14	13422	V. S. Leonardo	39	343	4	7	27	par. doo.
14	13422	(P.L.-2)	39	343	5	35	73	par. doo.
14-15	4943 4943	Via Genova (P.L.-2-81)	39	343	5	35	73	par. doo.
15-17	4943 4943	Via Genova (P.L.-2-81)	39	343	5	35	73	par. doo.

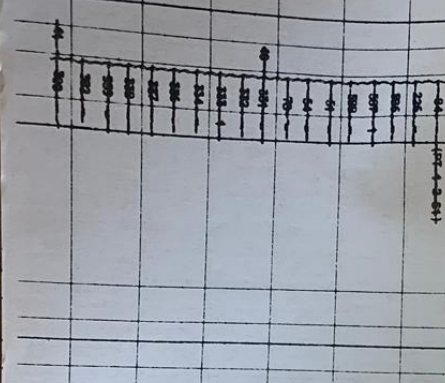

ISCRIZIONE...  
NEL LIBRO...

CAUSE ED ESTIMI DELLE MUTAZIONI  
 N. di...  
 RIBERTO  
 ALTE INDICAZIONI

Partita N. 49.13













CAUSE ED ESTREMI DELLE MUTAZIONI	ATTI DOCUMENTI IDENTIFICATIVI	DESCRIZIONE	VALORE
1. Data	2. Numero	3. Data	4. Valore
1. 1960	8540	9-3-1966	3150,00
2. 9-3-1967			6000,00
3. 9-3-1967			6000,00
4. 9-3-1967			6000,00
5. 23-10-1967			6000,00
6. 14-209 25-10-1967			6000,00
7. 1053 25-10-1967			6000,00
8. 0004 2-2-1968			6000,00
9. 3777 6-6-1969			6000,00
10. 1989 25-3-1970			6000,00
11. 1461 15-5-1970			6000,00
12. 3884 13-5-1970			6000,00
13. 876 8/8/1970			6000,00
14. 1130 8/8/1970			6000,00
15. 1105 11-8-1972			6000,00

**PARTE II - INDICAZIONE DEI BENI**

INDICAZIONE	VALORE
1. 1960	3150,00
2. 9-3-1967	6000,00
3. 9-3-1967	6000,00
4. 9-3-1967	6000,00
5. 23-10-1967	6000,00
6. 14-209 25-10-1967	6000,00
7. 1053 25-10-1967	6000,00
8. 0004 2-2-1968	6000,00
9. 3777 6-6-1969	6000,00
10. 1989 25-3-1970	6000,00
11. 1461 15-5-1970	6000,00
12. 3884 13-5-1970	6000,00
13. 876 8/8/1970	6000,00
14. 1130 8/8/1970	6000,00
15. 1105 11-8-1972	6000,00

**CAUSE ED ESTREMI DELLE MUTAZIONI**

1. 1960 - Impianto dello speridiario. Compravendita in data 10-10-1966 ad n. 45939 mese 6. Imp. in Comune di Taro VI registrato il 22-12-1964 al n. 481 Da DAMOSI ANGELO

2. 9-3-1967 - Dalla Partita 2268 per Identita' di Partite.

3. 9-3-1967 - Dalla Partita 14799 per Identita' di Partite.

4. 9-3-1967 - Dalla Partita 10164 per Identita' di Partite.

5. 23-10-1967 - Dalla Partita n. 399 per Identita' di Partite. - Dichiarazioni N.C. n. 14209 in data 12-10-1963 - Si carica il f. 40 n. 286 -

6. 14-209 25-10-1967 - Compravendita in data 15-10-1963 - atto n. 15610 - notaio V. Berzagali in Parma, VI registrato il 5-11-1963 al n. 4784. A.C.E.R.V.E. n. 7.40 n. 286 - f. 39 n. 287 sub. 2.

7. 1053 25-10-1967 - Compravendita in data 17-6-1967 - Atto n. 15878 - Notaio V. Berzagali in Parma e VI registrato il 7-7-1967 al n. 1908. Dat. ZANOLI ROSSO

8. 0004 2-2-1968 - Rettifica di errore imputabile agli uffici.

9. 3777 6-6-1969 - Dichiarazione di nuova costruzione n. 5914 in data 18-5-1970

10. 1989 25-3-1970 - Si carica il f. 40 - n. 330

11. 1461 15-5-1970 - Denuncia di variazione n. 1461 in data 13-5-1970 - Soppresso il f. 39 n. 78 sub. 2 - n. 79 sub. 2 - 3 - 4 - 5 - 6 - 7 - 8 - 9 - 10 - 11 - 12 - 13 - n. 217 sub. 1 - 2 - 3 - 4 - 5 - 6 - 7 - 8 - 9 - n. 218 sub. 1 - 2 - 3 - 4 - 5 - 6 - 7 - 8 - 9

12. 3884 13-5-1970 - Soppresso il f. 39 n. 81 - 82 - 83 n. 84 sub. 1 - 2 - 3 - n. 87 - n. 220 - n. 225 n. 341 - n. 34 sub. 2 - 3 n. 351 f. 40 n. 330 e sostituito dal f. 39 n. 81 - n. 84 - n. 226 - n. 285 - n. 287 sub. 1 - n. 288 - n. 51 - 54 - 78 - f. 40 n. 331 - 332 - 333 - 334 - 335 - 336 - 337 - 338 - 339 - f. 41 n. 300 f. 39 n. 287 sub. 2 f. 40 n. 330 per variazione di indicazione sostanziale e della consistenza e valore.

13. 876 8/8/1970 - Compravendita in data 13-1-1968 - Atto n. 12411 - Notaio S. Berzagali in Leghorn VI registrato il 25-1-1968 al n. 987. A.C.E.R.V.E. - f. 40 n. 330.

14. 1130 8/8/1970 - Dalla partita n. 1600 per Identita' di partite. Compravendita in data 16/1/1969 atto n. 12501 notaio S. Berzagali in Leghorn VI regio. il 20/1/1969 al n. 50 Da MONTURA Vito ed altri f. 39 n. 343 sub. 1 - 2 - 3 - 4 - 5.

15. 1105 11-8-1972 - Denuncia di variazione n. 1105 in data 5-2-1972 - Soppresso il f. 39 n. 81 - 84 - 206 - 206 - 207 sub. 1 - n. 208 - 51 - 54 - 78 f. 40 n. 331 - 332 - 333 - 334 - n. 335 - 336 - 337 - 338 - 339 f. 41 n. 300 e sostituiti dal f. 39 n. 81 - 84 - 206 - 206 - 207 sub. 1 n. 208 - 51 - 54 - 78 f. 40 n. 331 - 332 - 333 sub. 1 n. 334 - 335 - n. 337 - 338 - 339 f. 41 n. 300 e f. 40 n. 335 - n. 338 sub. 2 e n. 383 per frazionamento.



INDICAZIONE DEI BENI

PARTITA	di	Circ. di	AFFIDAMENTO		UBICAZIONE	N. Part. Viro. Client. N. Anziani	Dati Catastrali	CONSISTENZA CATASTRALE	REGIONE	Prestazioni	NOTE
			Art. 1757	Art. 1758							
46	4943	11100	49	335	Via Genova	7	3	0/1	-	-	-
-16	11100	4943	59	397	Via Genova	7	3	0/1	-	-	-
1	11100		41	10	Via Naviglio	7	5	M/3	2	5	890
5	11100		41	10	Via Naviglio	7	2	M/3	2	3	534
6	11100		41	10	Via Naviglio	7	5	M/3	2	3	5
10	17	4943	39	81	Via Genova	10	3	0/1	-	-	-
				84	(PT-1-2-51)						R.d.M.
				226							
				296							
				297							
				298							
				51							
				54							
				78							
				206							
				331							
				332							
				333							
				334							
				335							
				336							
				337							

ISCRIZIONE DEI BENI NEL LIBRO FONDARIO

CAUSE ED ESTERMINI DELLE MUTAZIONI	Valevole di cui questa è la	PARTITA N.	4943
Numero ind. di nota di trascrizione Volume di trascrizione Numero di nota di trascrizione Data	CERTO Data		
ALTRE INDICAZIONI			