

Pianta piano terra

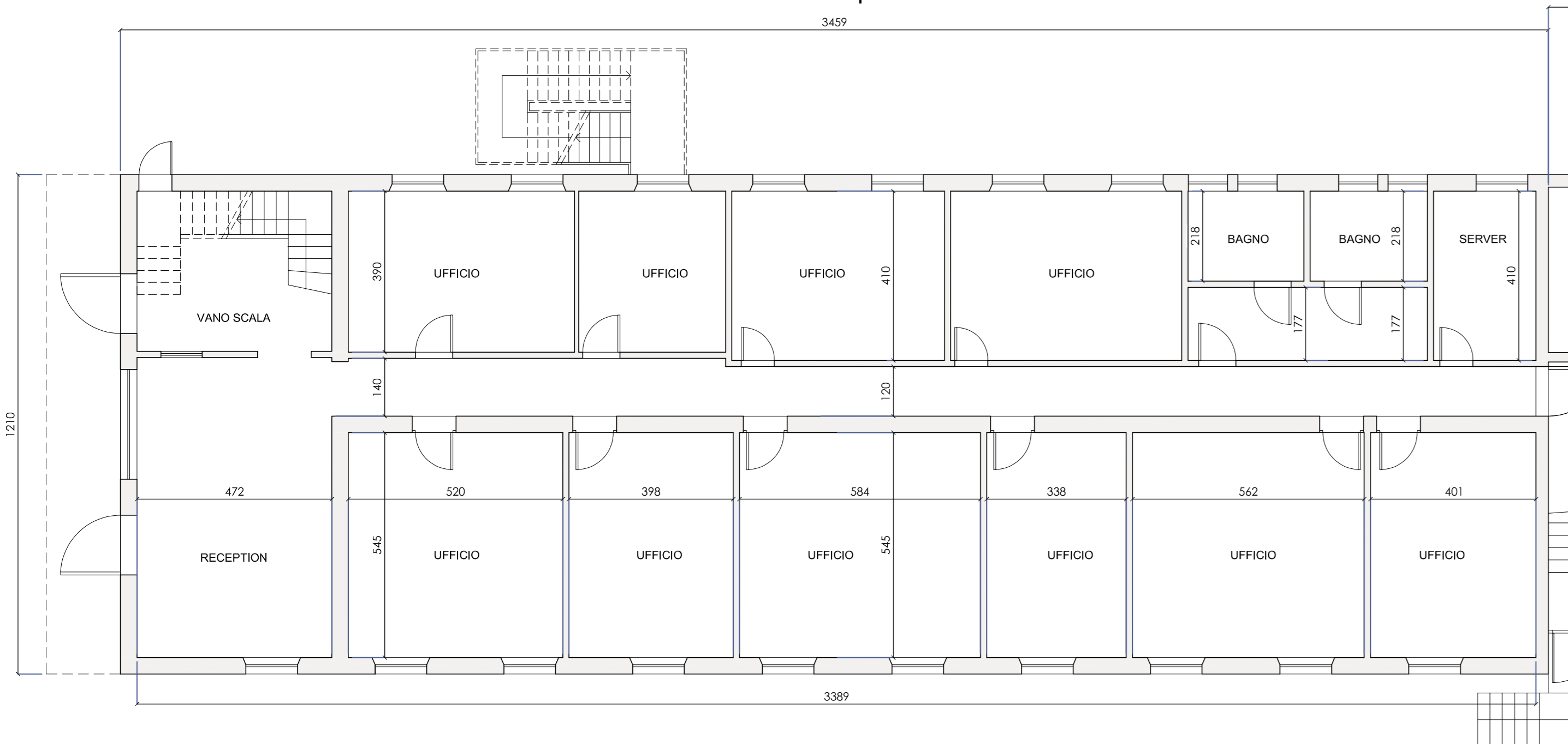

Prospetto nord-est

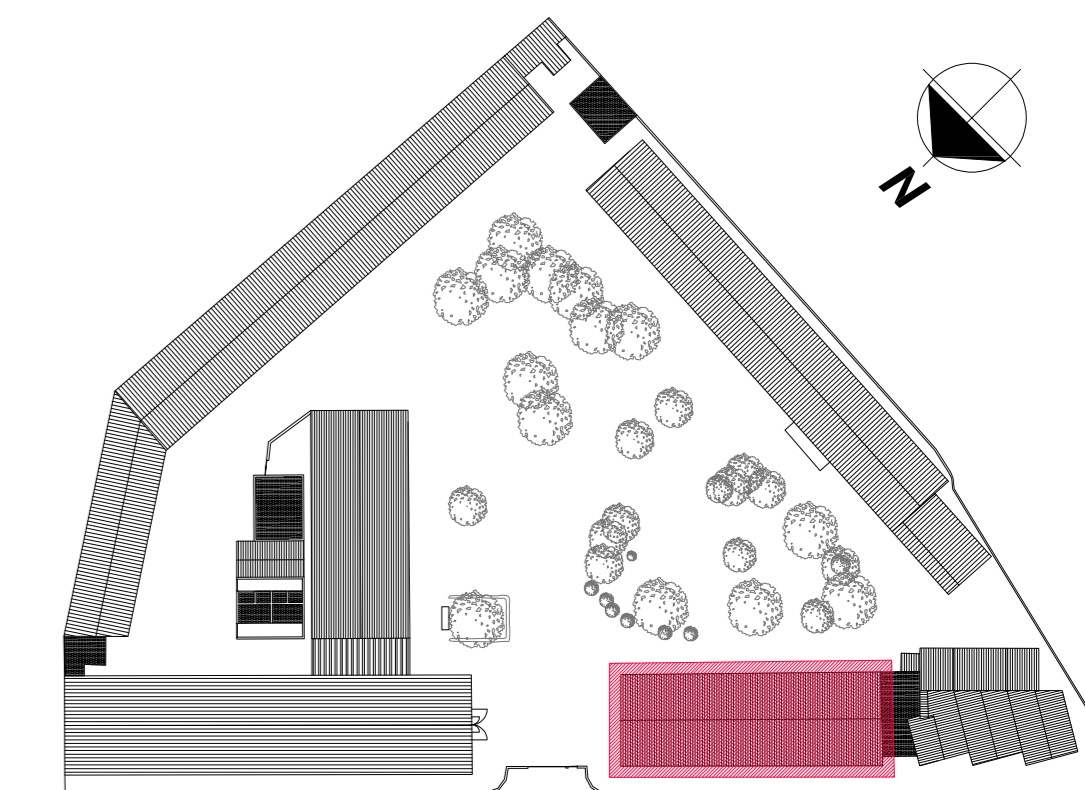
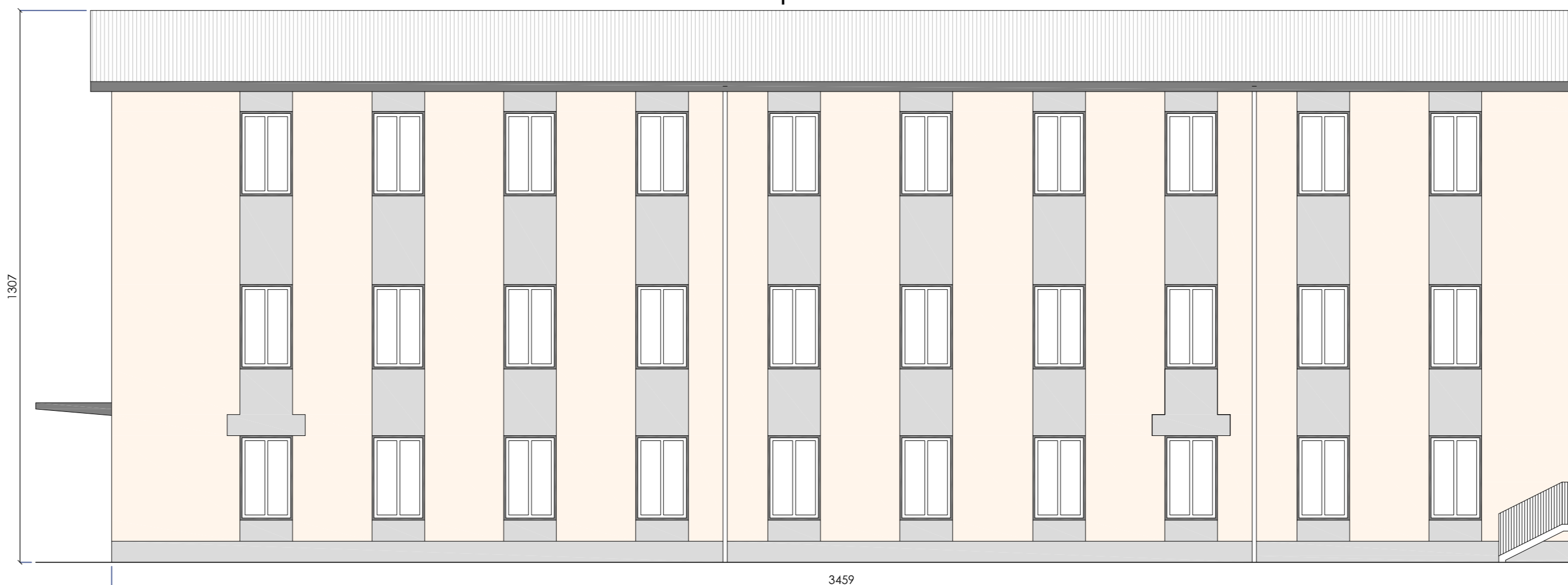

Pianta piano primo

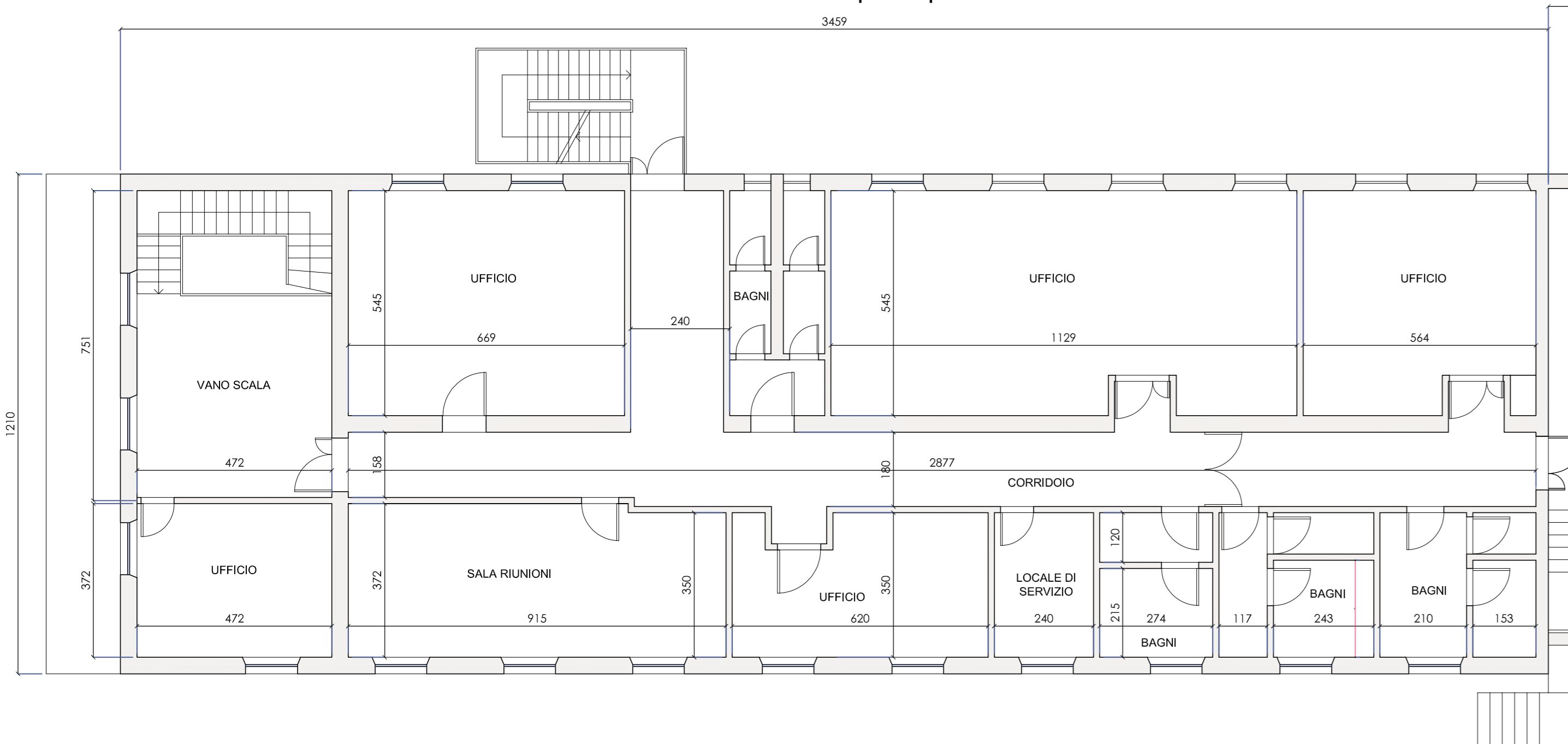

Prospetto sud-ovest

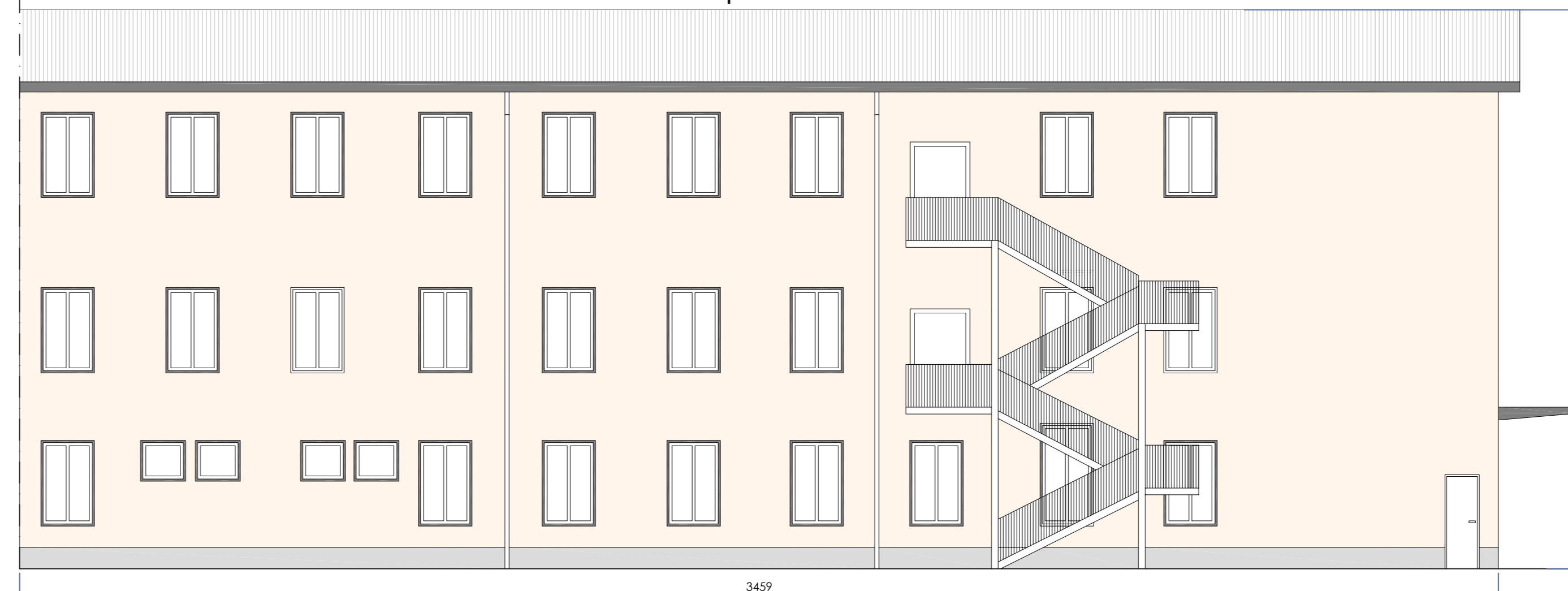

Pianta piano secondo

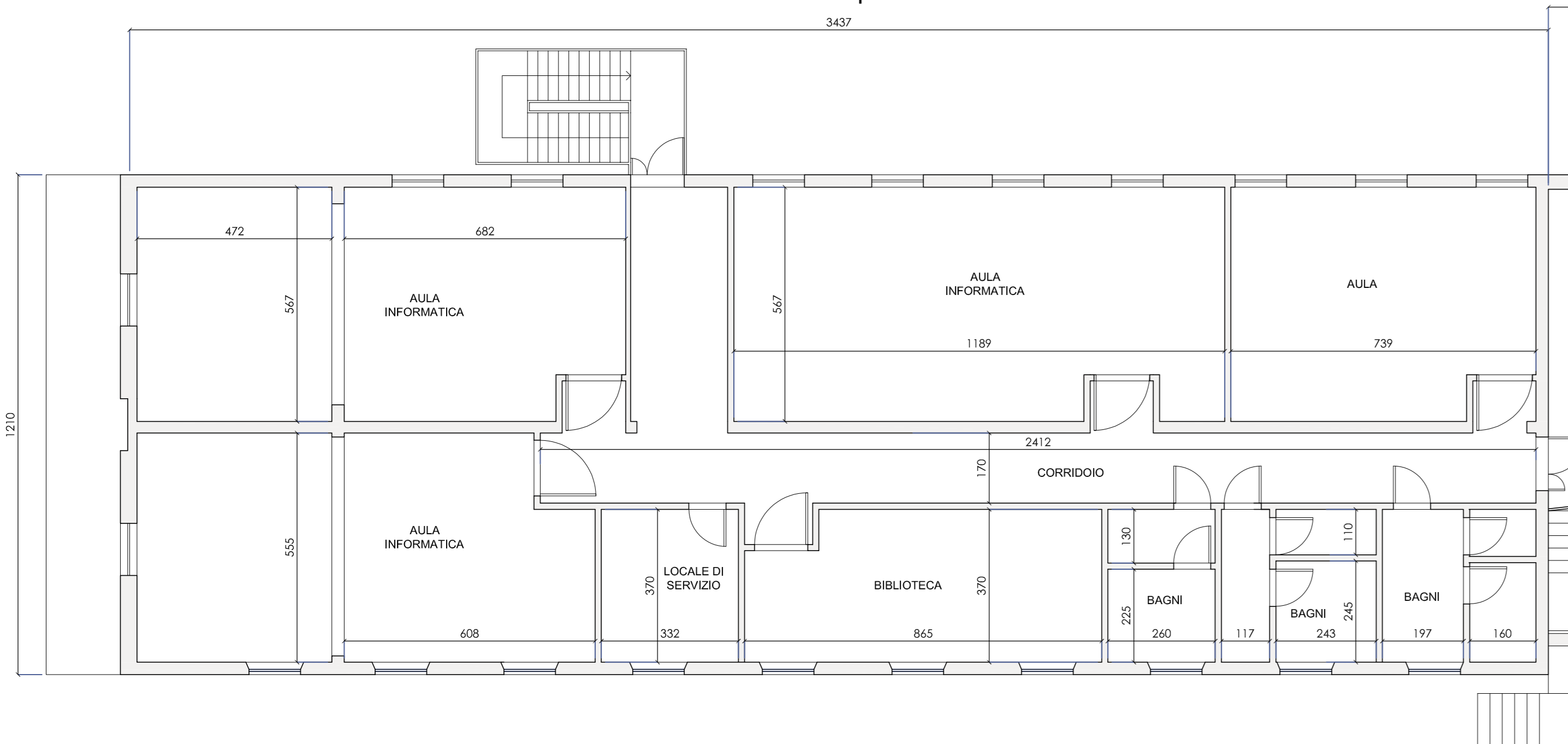

Prospetto nord-ovest



Sezione trasversale

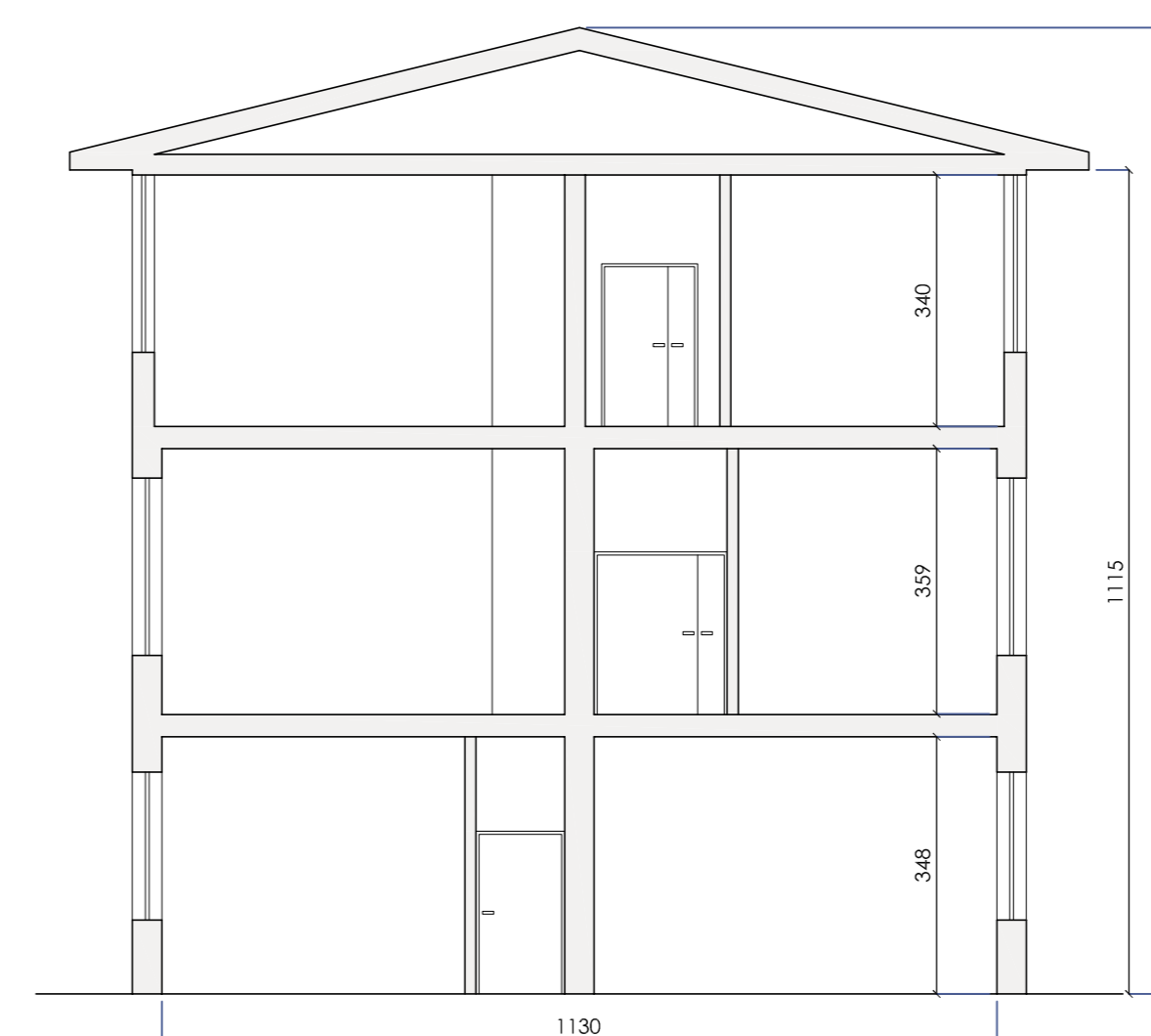

EDIFICIO DA MANTENERE	
Epoca di costruzione	Piano Terra: ante 1953 Piano Primo: ante 1953 Piano Secondo: permesso di costruire 1960
Attuale funzione	Uffici, laboratori di informatica e biblioteca
Tipologia costruttiva	Piano Terra: muratura di mattoni pieni Piano Primo: muratura di mattoni pieni Piano Secondo: muratura di mattoni semipieni
Indicatore di rischio sismico $C_s$	0,30



Responsabile Unico di Progetto  
**Ing. MARCELLO BIANCHINI FRASSINELLI**

Progetto Architettonico, Strutturale ed Elettrico  
**Ing. ROBERTO CURZIO**

Collaborazione su progetto Architettonico  
**Dott.ssa ELENA CALVANO**  
Collaborazione su Progetto Elettrico  
**Per. Ind. MANOLO BIANCHI**  
Collaborazione su sistemazioni esterne  
**Arch.a FRANCESCA BRAGLIA**  
Collaborazione su progetto strutturale  
**Ing.a ROSARIA RAIMONDO**  
Valutazione preventiva archeologica  
**Dott.ssa GLORIA CAPELLI**  
Studio geologico  
**Dott. Geol. FABIO BUSSETTI**

Progetto Acustica Architettonica e Ambientale  
**Ing.a GABRIELLA MAGRI**

Progetto Antincendio  
**Ing.a PAOLA MICHELI**

Progetto Termotecnico  
**Per. Ind. PAOLO FEDELI**

Coordinamento della Sicurezza  
**Ing. LORENZO BENASSI**



CUP I92B23000540006 - CUI L00162210348202300093 - IOP SSPRG337CFETZZUJ11

**Intervento ATUSS – Agende trasformative Urbane per lo Sviluppo Sostenibile – di riqualificazione del complesso destinato alla formazione professionale “FORMA FUTURO” di Parma sito in Via La Spezia – POR FESR 2021/2027 – AZIONE 5.1.1**

Progetto di Fattibilità Tecnico-Economica (PFTE)

revisione	data	descrizione	redatto da:	controllato da:	approvato da:
01	01/07/2024	emissione	dott.ssa E. Calvano	arch. Francesca Braglia	ing. M.Bianchini Frassinelli
02					
03					

Il progetto Forma Futuro è realizzato grazie ai Fondi europei della Regione Emilia Romagna



titolo elaborato:	elaborato:
Stato di fatto - Edificio B	AR 31
formato	1000x594
scala	1:100

File: AR\_31\_Stato di fatto - Edificio B.dwg  
E' vietata la riproduzione e diffusione in qualsiasi forma. Tutti i diritti sono riservati nei termini di legge al Comune di Parma