Pianta piano terra

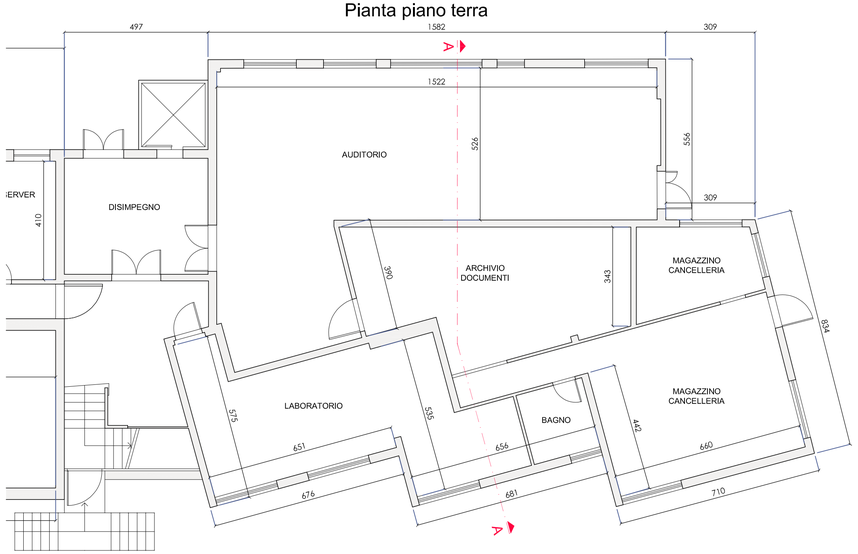

Pianta piano primo

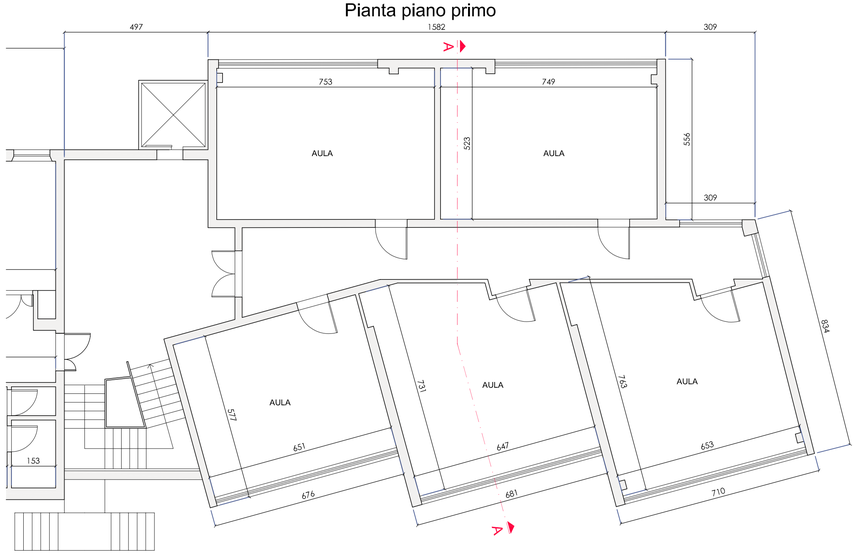

Pianta piano secondo

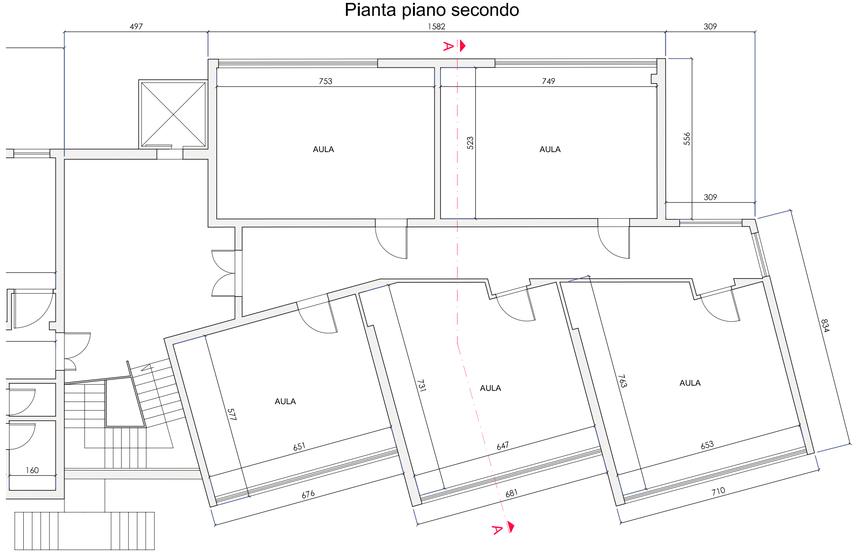

Prospetto nord-est

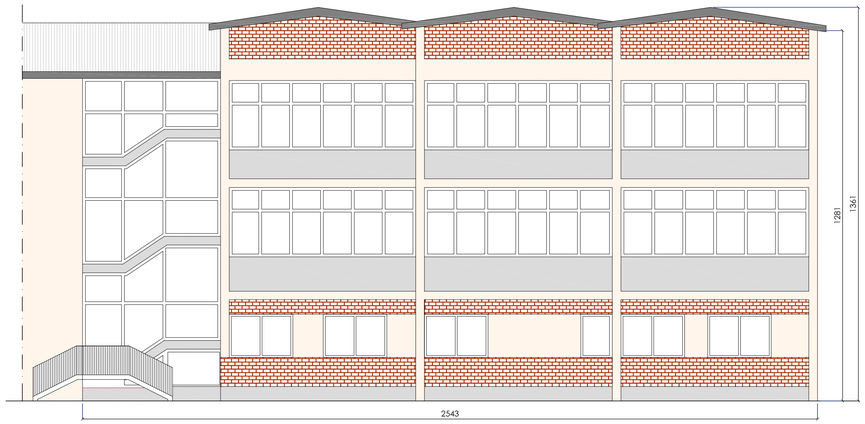

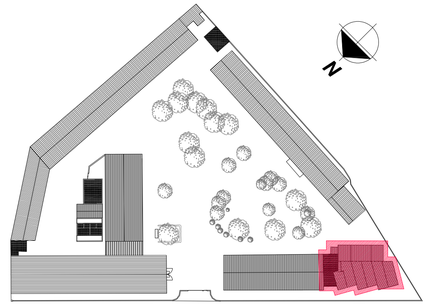

Prospetto sud-ovest

Prospetto sud-ovest

Sezione A-A

EDIFICIO DA MANTENERE		
EDIFICIO A	Epoca di costruzione	Permesso di costruire del 1960
	Attuale funzione	Aule didattiche, auditorium e laboratorio OSA
	Tipologia costruttiva	Struttura a telaio in calcestruzzo armato
	Indicatore di rischio sismico ζ_E	0,28

Comune di Parma
SETTORE OPERE PUBBLICHE

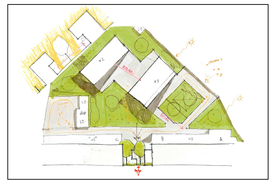

Responsabile Unico di Progetto
Ing. MARCELLO BIANCHINI FRASSINELLI

Progetto Architettonico, Strutturale ed Elettrico
Ing. ROBERTO CURZIO

Collaborazione su progetto Architettonico
Dott.ssa ELENA CALVANO
Collaborazione su Progetto Elettrico
Per. Ind. MANOLO BIANCHI
Collaborazione su sistemazioni esterne
Arch.a FRANCESCA BRAGLIA
Collaborazione su progetto strutturale
Ing.a ROSARIA RAIMONDO
Valutazione preventiva archeologica
Dott.ssa GLORIA CAPELLI
Studio geologico
Dott. Geol. FABIO BUSSETTI

Progetto Acustica Architettonica e Ambientale
Ing.a GABRIELLA MAGRI

Progetto Antincendio
Ing.a PAOLA MICHELI

Progetto Termotecnico
Per. Ind. PAOLO FEDELI

Coordinamento della Sicurezza
Ing. LORENZO BENASSI

CUP I92B23000540006 - CUI L00162210348202300093 - IOP SSPRG337CFETZZUJ11

Intervento ATUSS – Agende trasformative Urbane per lo Sviluppo Sostenibile – di riqualificazione del complesso destinato alla formazione professionale "FORMA FUTURO" di Parma sito in Via La Spezia – POR FESR 2021/2027 – AZIONE 5.1.1

Progetto di Fattibilità Tecnico-Economica (PFTE)

revisione	data	descrizione	redatto da:	controllato da:	approvato da:
01	01/07/2024	emissione	dott.ssa E. Calvano	arch. Francesca Braglia	ing. M.Bianchini Frassinelli
02					
03					

Il progetto Forma Futuro è realizzato grazie ai Fondi europei della Regione Emilia Romagna

COESIONE ITALIA 21-27 EMILIA-ROMAGNA
Cofinanziato dall'Unione europea
RegioneEmilia-Romagna

titolo elaborato:
Stato di fatto - Edificio A

elaborato:
AR 30

formato	881x594
scala	1:100

File: AR 30_Stato di fatto - Edificio A.dwg

E' vietata la riproduzione e diffusione in qualsiasi forma. Tutti i diritti sono riservati nei termini di legge al Comune di Parma