

# Pianta Piano Terra

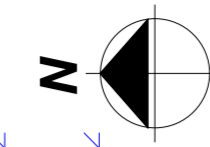
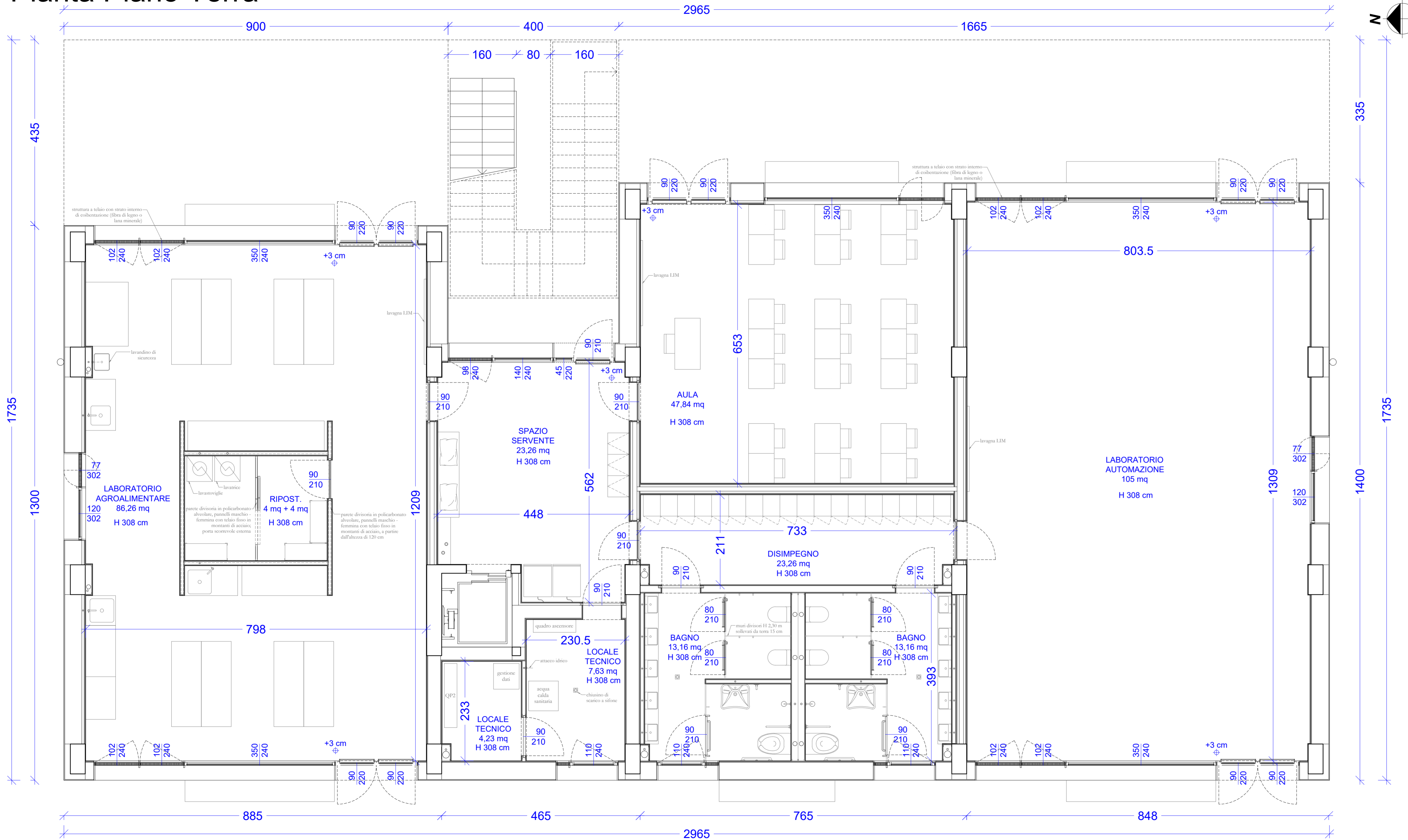

Responsabile Unico di Progetto  
**Ing. MARCELLO BIANCHINI FRASSINELLI**

Progetto Architettonico, Strutturale ed Elettrico  
**Ing. ROBERTO CURZIO**

Collaborazione su progetto Architettonico  
**Dott.ssa ELENA CALVANO**  
Collaborazione su Progetto Elettrico  
**Per. Ind. MANOLO BIANCHI**  
Collaborazione su sistemazioni esterne  
**Arch.a FRANCESCA BRAGLIA**  
Collaborazione su progetto strutturale  
**Ing.a ROSARIA RAIMONDO**  
Valutazione preventiva archeologica  
**Dott.ssa GLORIA CAPELLI**  
Studio geologico  
**Dott. Geol. FABIO BUSSETTI**

Progetto Acustica Architettonica e Ambientale  
**Ing.a GABRIELLA MAGRI**

Progetto Antincendio  
**Ing.a PAOLA MICHELI**

Progetto Termotecnico  
**Per. Ind. PAOLO FEDELI**

Coordinamento della Sicurezza  
**Ing. LORENZO BENASSI**



CUP I92B23000540006 - CUI L00162210348202300093 - IOP SSPRG337CFETZZUJ11

**Intervento ATUSS – Agende trasformative Urbane per lo Sviluppo Sostenibile – di riqualificazione del complesso destinato alla formazione professionale “FORMA FUTURO” di Parma sito in Via La Spezia – POR FESR 2021/2027 – AZIONE 5.1.1**

## Progetto di Fattibilità Tecnico-Economica (PFTE)

revisione	data	descrizione	redatto da:	controllato da:	approvato da:
01	15/05/2024	emissione	dott.ssa E. Calvano	ing. Roberto Curzio	ing. M. Bianchini Frassinelli
02					
03					

Il progetto Forma Futuro è realizzato grazie ai Fondi europei della Regione Emilia Romagna

COESIONE ITALIA 2021-27  
EMILIA-ROMAGNA

Cofinanziato dall'Unione europea

Regione Emilia-Romagna

titolo elaborato:  
**EDIFICIO 2 - Pianta piano terra**

elaborato:  
**AR 11**

formato 910x420  
scala 1:50

File: AR\_11\_Edificio 2 - Pianta Piano Terra.dwg  
E' vietata la riproduzione e diffusione in qualsiasi forma. Tutti i diritti sono riservati nei termini di legge al Comune di Parma