

SEZIONE 1-1
sc. 1:1000

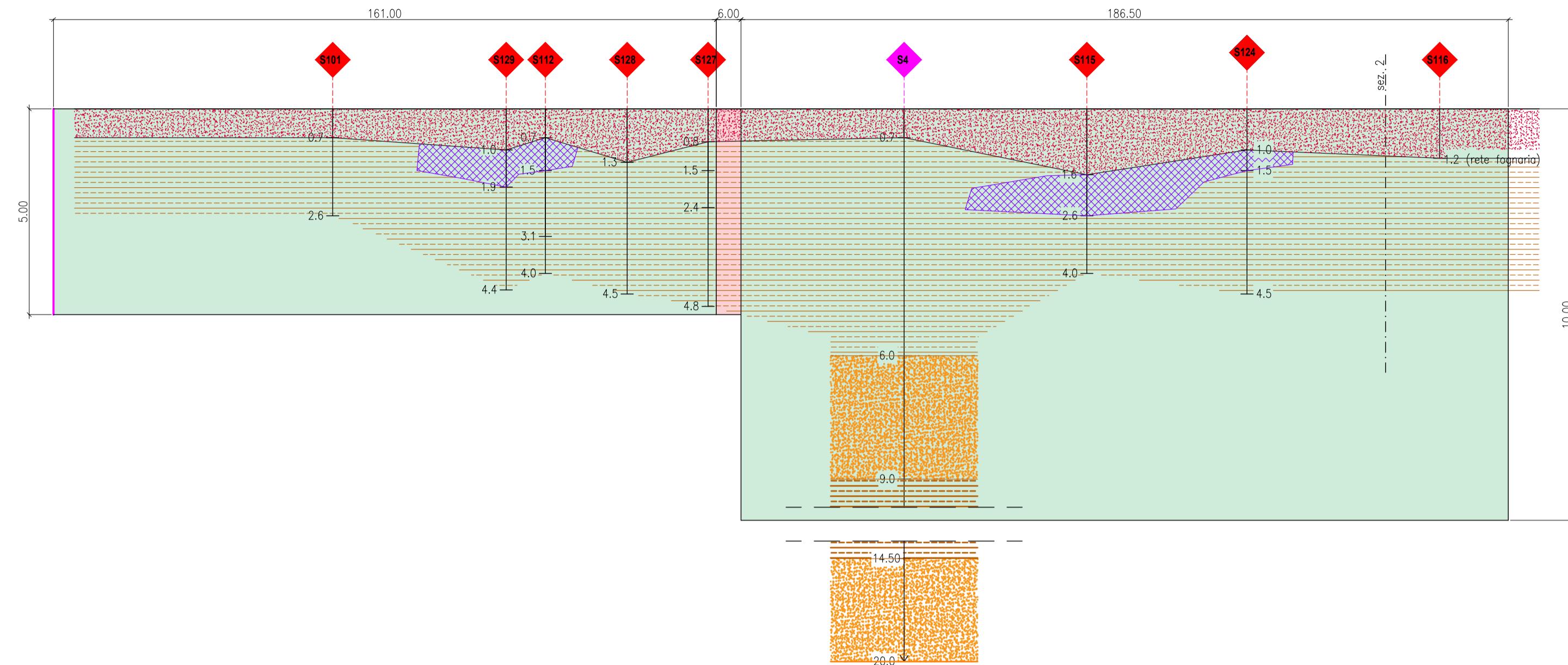

SEZIONE 2-2
sc. 1:1000

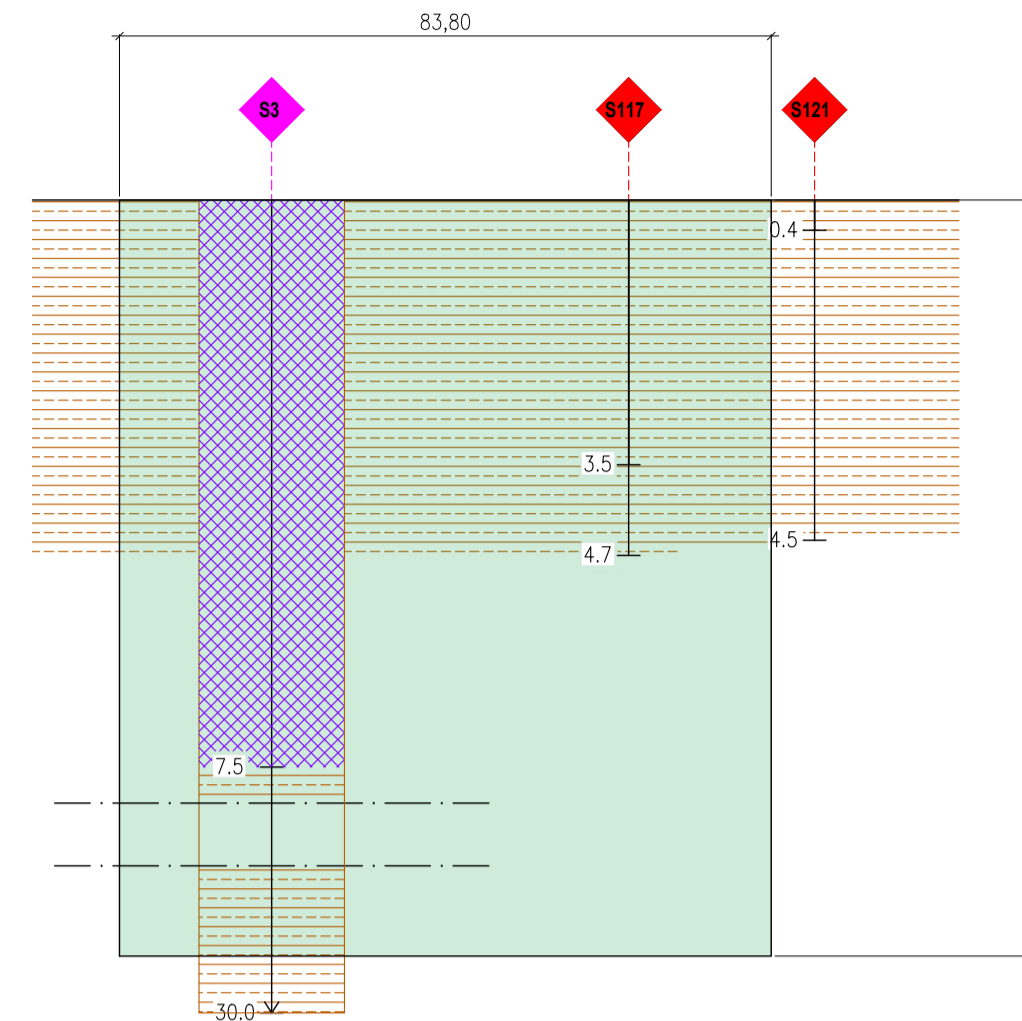

SEZIONE 3-3
sc. 1:1000

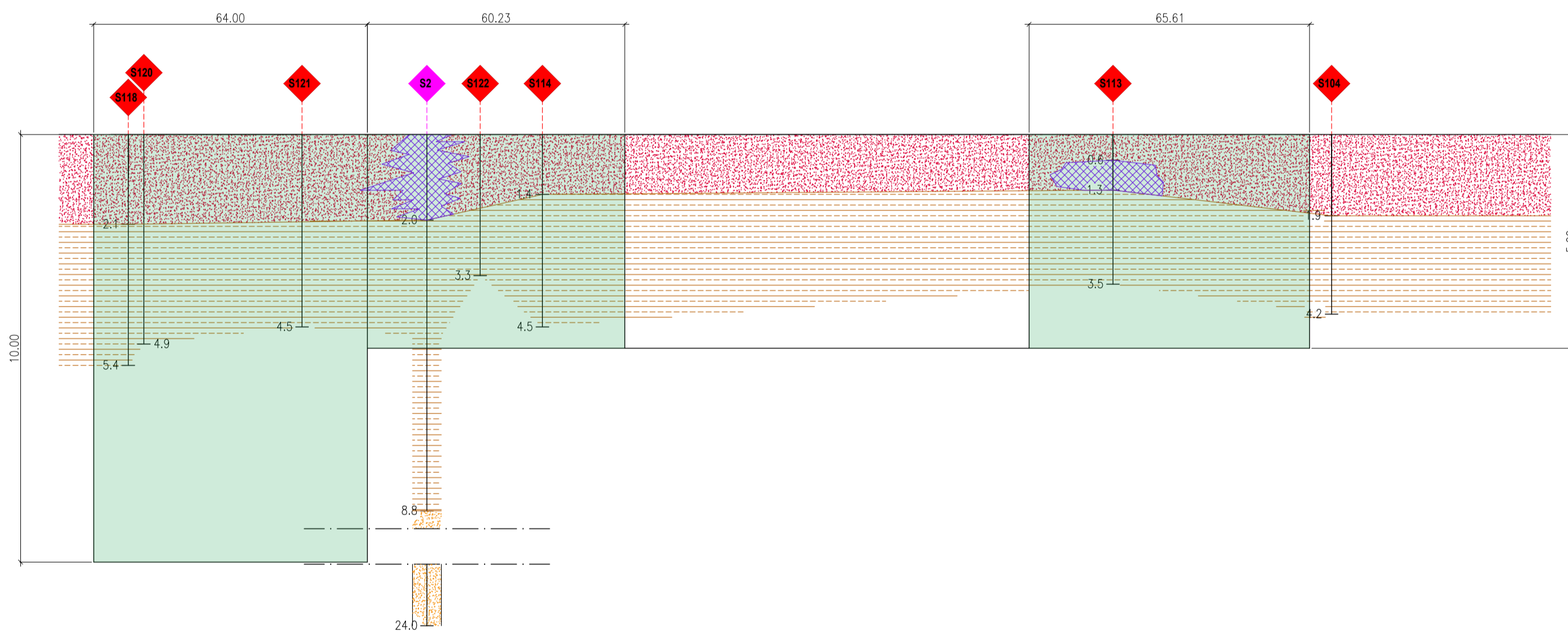

PIANTA CHIAVE
sc. 1:2000

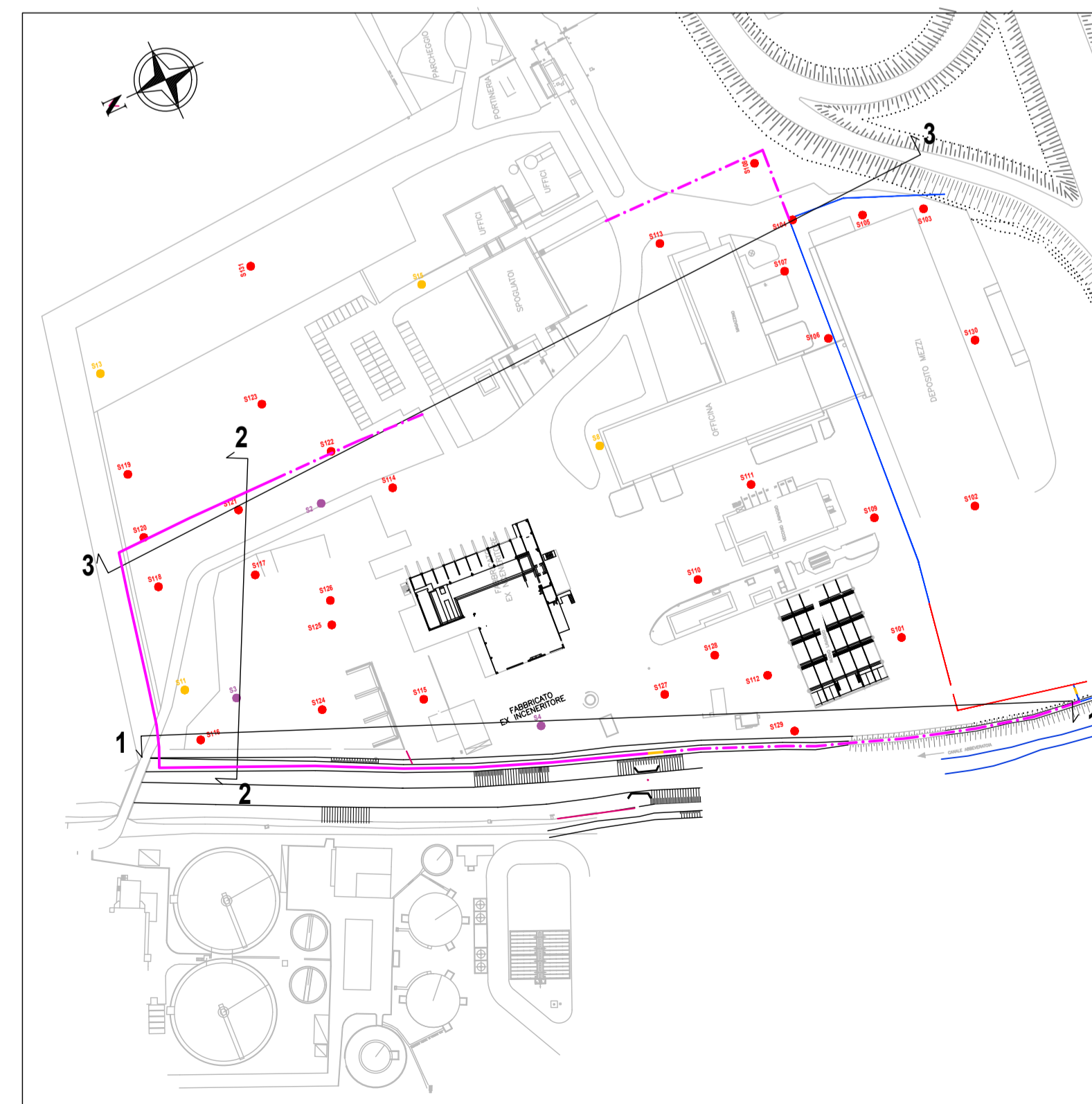

LEGENDA:

- Riporto
- Argilla, argilla limosa e limo argilloso
- Rifiuti
- ghiaia e sabbia ghiaiosa
- diaframma bentonitico
- diaframma realizzato con tubi manchette
- diaframma tipo 1 realizzato
- diaframma tipo 2 realizzato
- diaframma realizzato mediante tubi manchette
- diaframma profondità 5 m (da p.c.) in progetto
- diaframma profondità 10 m (da p.c.) in progetto
- diaframma in progetto da realizzare mediante tubi manchette

NOTE:

NOTA 1: le quote orizzontali sono relative allo sviluppo lineare del diaframma

NOTA 2: le profondità del diaframma sono riferite al p.c. dell'impianto; in corrispondenza dell'argine del canale Abbeveratoio deve essere considerata in aggiunta la quota dell'argine

IRETI COMUNE DI PARMA (PROVINCIA DI PARMA)

OPERA: **SITO CONTAMINATO IN LOCALITÀ "CORNOCCIO", IN COMUNE DI PARMA**

PROGETTO OPERATIVO DI MESSA IN SICUREZZA PERMANENTE (AI SENSI DEL D.Lgs. 152/06)

OGGETTO: **VARIANTE SOSTANZIALE AL PROGETTO OPERATIVO DI MESSA IN SICUREZZA PERMANENTE E BONIFICA APPROVATO CON DELIBERA 1527/76 DEL 11/11/2010 RELATIVA ALLA ZONA 1 - CANTIERI 3.2 E 3.3**

ELABORATO: **1.8 Tav. 6**

TITOLO: **STATO DI PROGETTO SVILUPPO DIAFRAMMA**

CODICE PROGETTO: **--**

SCALA: **1:1000**

Rev.	Data	Descrizione	Red.	Contr.	Appr.
01	21 ottobre 24	Modifica definizione progetto	S. Salotti	D. Salsi	C. Ugolini
00	05 aprile 23	Prima emissione	S. Salotti	D. Salsi	C. Ugolini

Redatto

IREN Ambiente S.p.A.
Sede Legale
Strada Borgoforte, 22
29122 Piacenza

Tel: 0523. 605026
Fax 0523. 505128
e-mail: iren@gruppoiren.it
www.gruppoiren.it

AP Srl
Via G. Beati 7/a
29122 PIACENZA
Tel./Fax 050/741253
C.F. e P.I. 01658670334

Progettista:
Ing. Samuele Salotti - iscritto all'Ordine degli ingegneri di Piacenza