

Inquadramento  
scala 1:1000

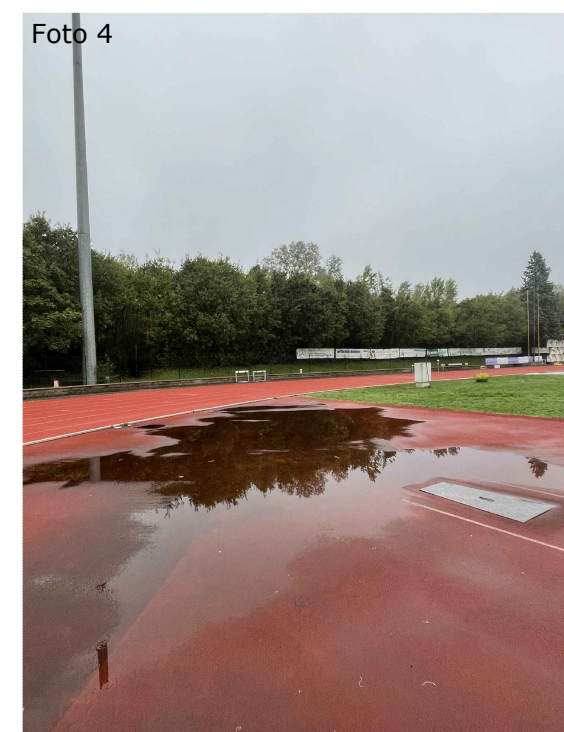

--- Confine dell'impianto sportivo "L. Grossi"  
--- Recinzione area della pista

Inquadramento  
scala 1:500

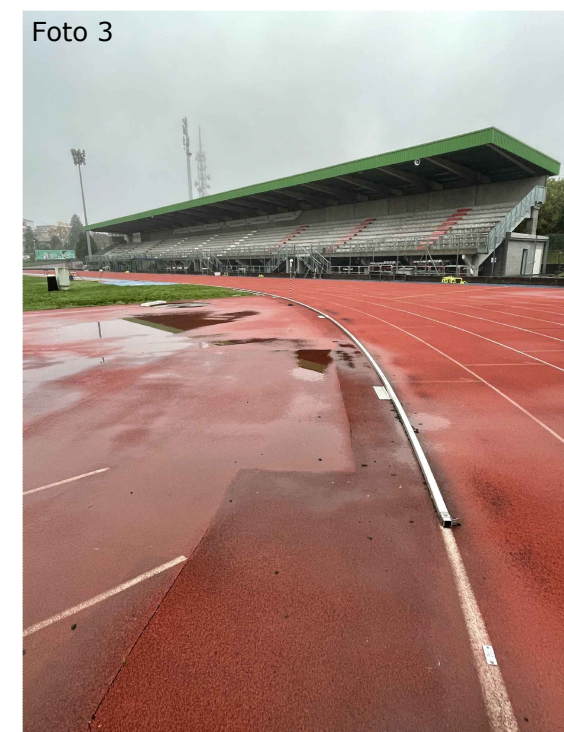
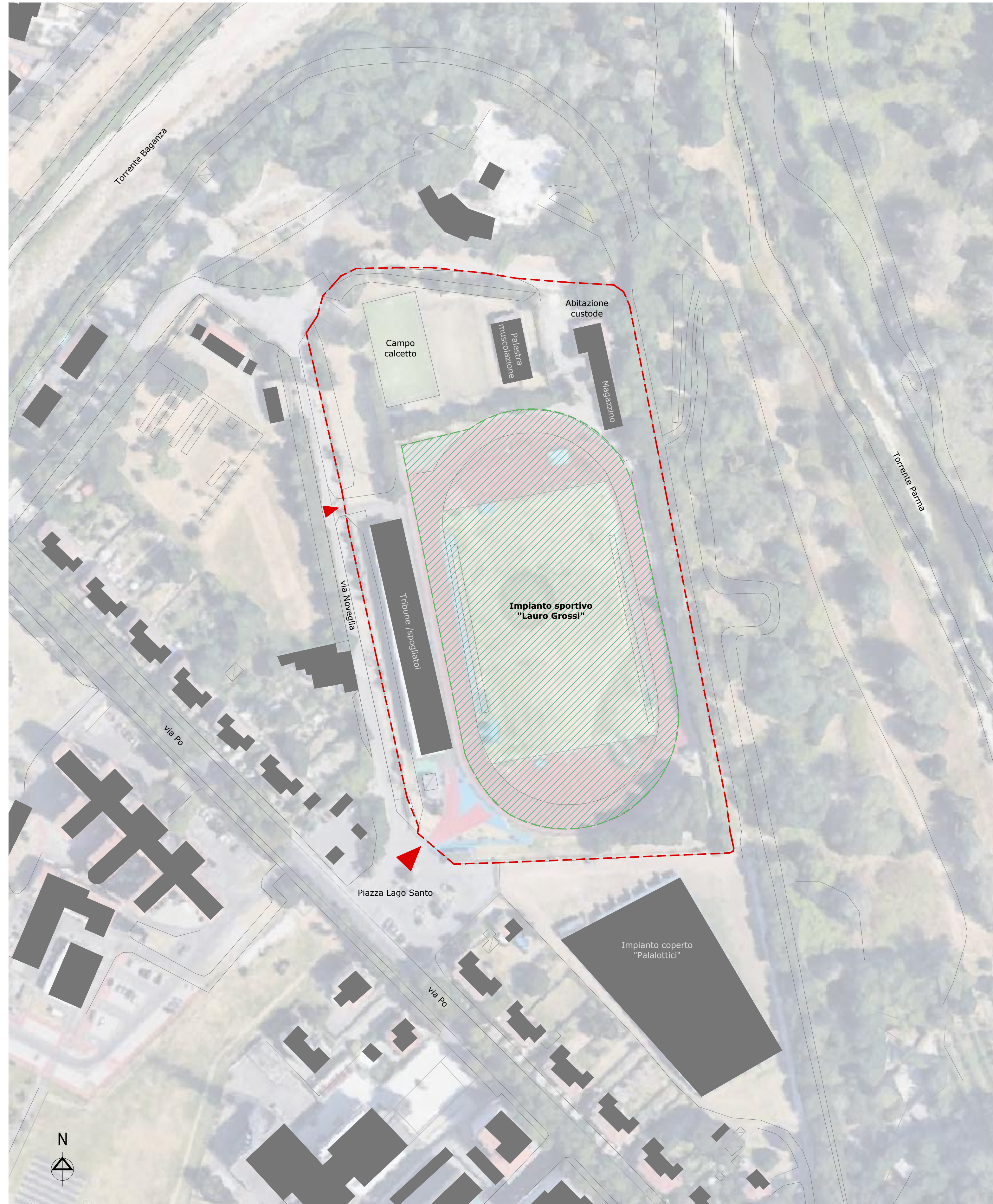
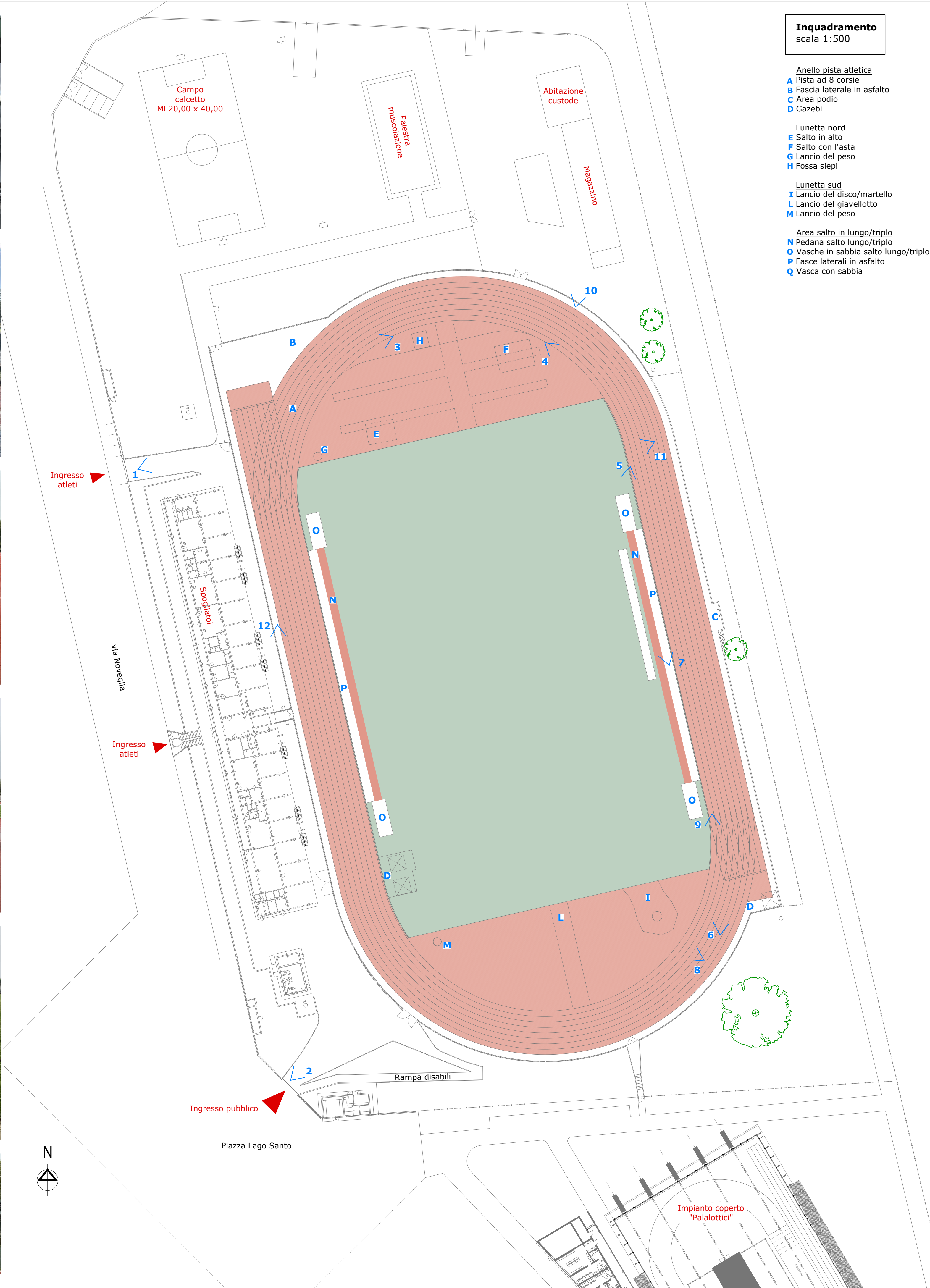

- Anello pista atletica**  
**A** Pista ad 8 corsie  
**B** Fascia laterale in asfalto  
**C** Area podio  
**D** Gazebi
- Lunetta nord**  
**E** Salto in alto  
**F** Salto con l'asta  
**G** Lancio del peso  
**H** Fossa siepi
- Lunetta sud**  
**I** Lancio del disco/martello  
**L** Lancio del giavellotto  
**M** Lancio del peso
- Area salto in lungo/triplo**  
**N** Pedana salto lungo/triplo  
**O** Vasche in sabbia salto lungo/triplo  
**P** Fascie laterali in asfalto  
**Q** Vasca con sabbia



<p>Comune di Parma SETTORE OPERE PUBBLICHE</p>	<p>Responsabile unico del progetto <b>Ing. Luigi Elia</b></p>
	<p>Progetto esecutivo <b>ERGON TECNICA ENGINEERING S.R.L.</b></p> <p>Sede operativa: Via Bergonzi 4, 43126 Parma Tel. 0521-959199, Cell. 335-5624848 E-mail giuseppe.stefanini@libero.it C.F. 03053140343; P.IVA 03053140343</p>

**IMPIANTO SPORTIVO LAURO GROSSI:  
RIFACIMENTO MANTO PISTA ATLETICA**  
 MANUTENZIONE STRAORDINARIA  
 CUP: I92H23000780004  
 CUI: L00162210348202300061

**PROGETTO ESECUTIVO**

revisione	data	descrizione	redatto da:	controllato da:	approvato da:
01	Nov. 2024				
02					
03					
04					
05					
06					

**ARCHITETTONICO**

titolo elaborato:  
**STATO DI FATTO  
INQUADRAMENTO GENERALE**

TAVOLA:	numero
<b>T</b>	<b>01</b>
formato	A1+
scala	1:1000/500

E' vietata la riproduzione e diffusione in qualsiasi forma. Tutti i diritti sono riservati nei termini di legge al Comune di Parma