

Spett.le
Comune di Parma
 SETTORE OPERE PUBBLICHE
 S.O. LAVORI PUBBLICI E ATTUAZIONE PNRR
 Ufficio Opere di Urbanizzazione
 Strada Repubblica 1
 43121 Parma (PR)
comunediroma@postemailcertificata.it

pec

e p.c.
 pec

Ing. Marcello Bianchini Frassinelli
m.bianchini@comune.parma.it

Oggetto: Fwd: POSTA CERTIFICATA: VGP PARK PARMA s.r.l. – Sub- Ambito 27S2A – Realizzazione di barriere acustiche nel tratto terminale ovest di Via Versailles, a Parma, nell’ambito delle opere fuori comparto – Ripresa dei termini della conferenza di servizi decisoria ex art. 14, comma 2, Legge n. 241/1990 e ss.mm.ii. in forma semplificata e in modalità asincrona e richiesta determinazioni di competenza.

Rif. protocollo 244823/in/GEN del 2024-05-03
 Rif. protocollo 244819/in/GEN del 2024-05-03

In riferimento alla richiesta in oggetto relativa alla verifica della presenza di eventuali sottoservizi di competenza Lepida ScpA, con la presente si informa che NON si rilevano sottoservizi nell’area d’intervento indicata in richiesta.

PARMA – Via Versailles barriere – GPS: 44.8410, 10.3418 – Progetto

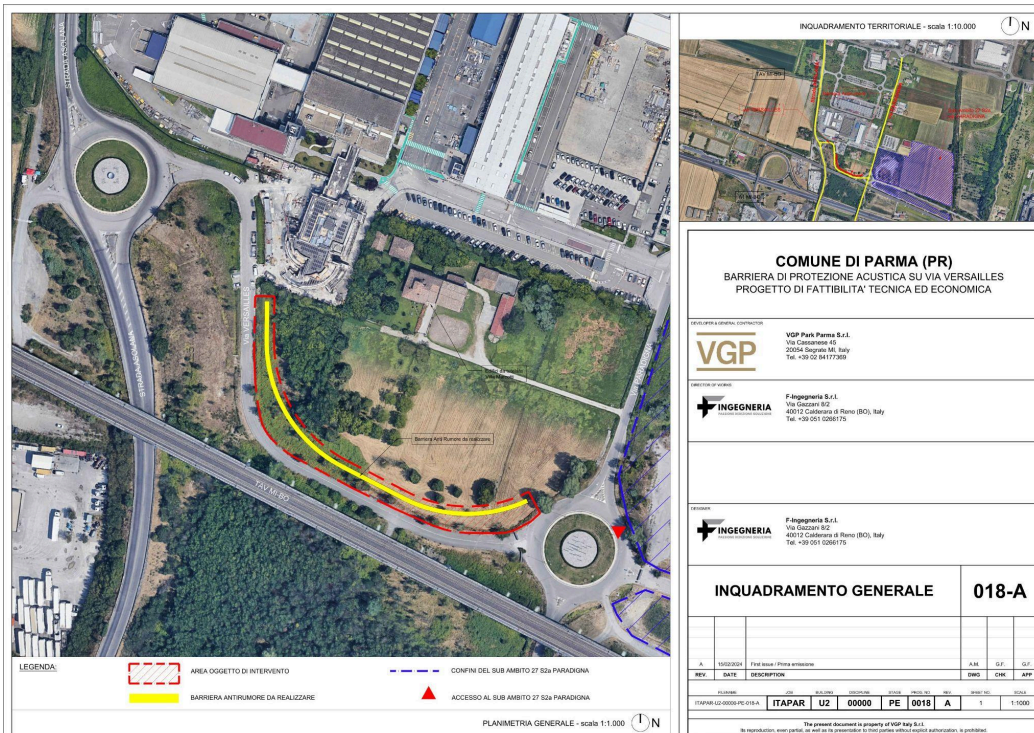

PARMA - Via Versailles barriere - GPS: 44.8410, 10.3418 - Infrastrutture



Non si rilevano sottoservizi nell'area d'intervento indicata in richiesta; tuttavia si chiede di riverificare in fase esecutiva una eventuale sovrapposizione del progetto in oggetto, con le opere di sviluppo in studio della rete Lepida (tratto marrone chiaro tratteggiato) in prossimità della rotonda.

Lepida ScpA non risponde di eventuali carenze o difformità degli elaborati consegnati, in quanto sono da intendersi quale rappresentazione indicativa delle reti e/o manufatti, redatta per soli fini interni.

Si coglie l'occasione per informare che la cartografia di infrastrutture Lepida ScpA è consultabile liberamente sul sito <http://cartografia.lepida.it>

Restiamo a disposizione per ogni eventualità in merito.

Cordiali saluti.

Direzione Reti
Nicola Masi - Andrea Focchi

Bologna, 07/05/2024

