

PROSPETTO SUD

scala 1:100

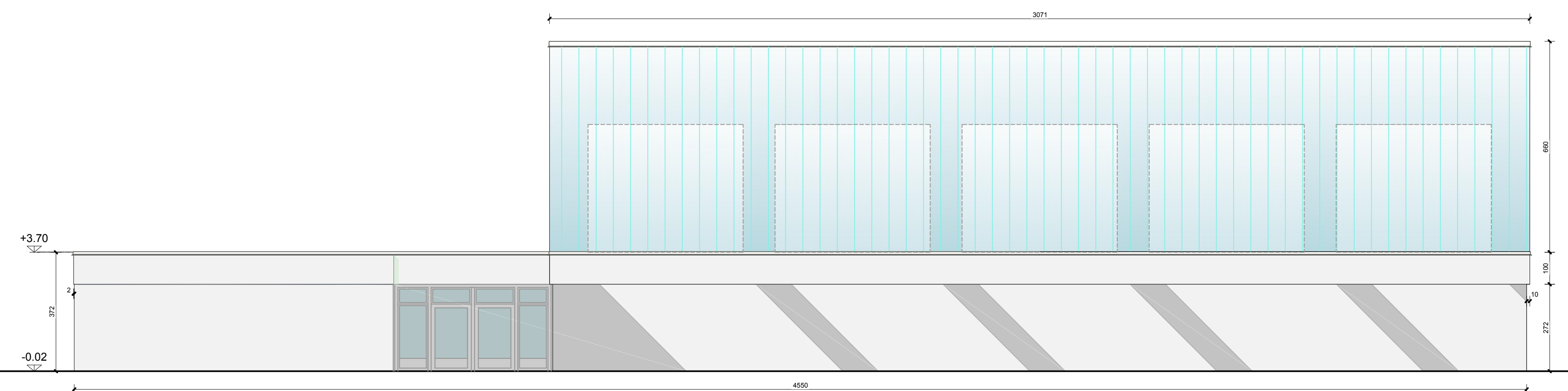

PROSPETTO EST

scala 1:100

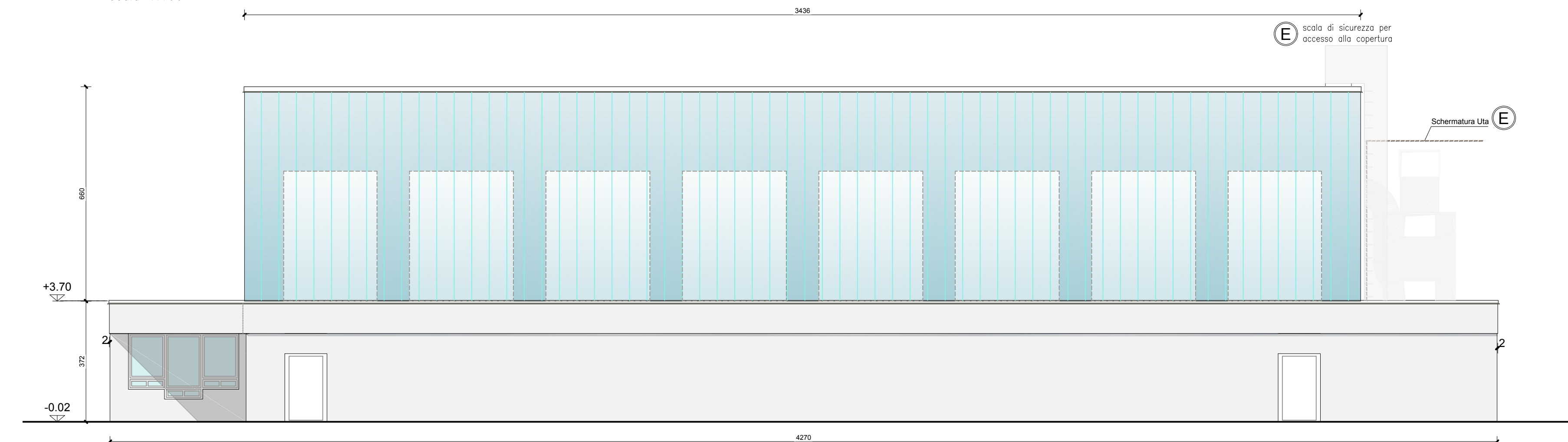

PROSPETTO NORD

scala 1:100

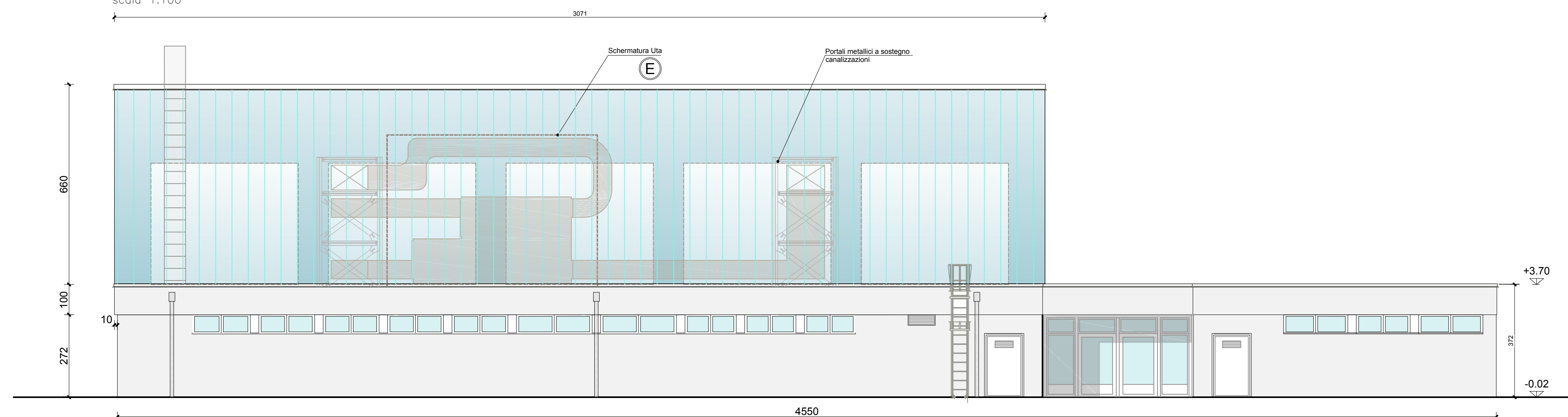

PROSPETTO OVEST

scala 1:100

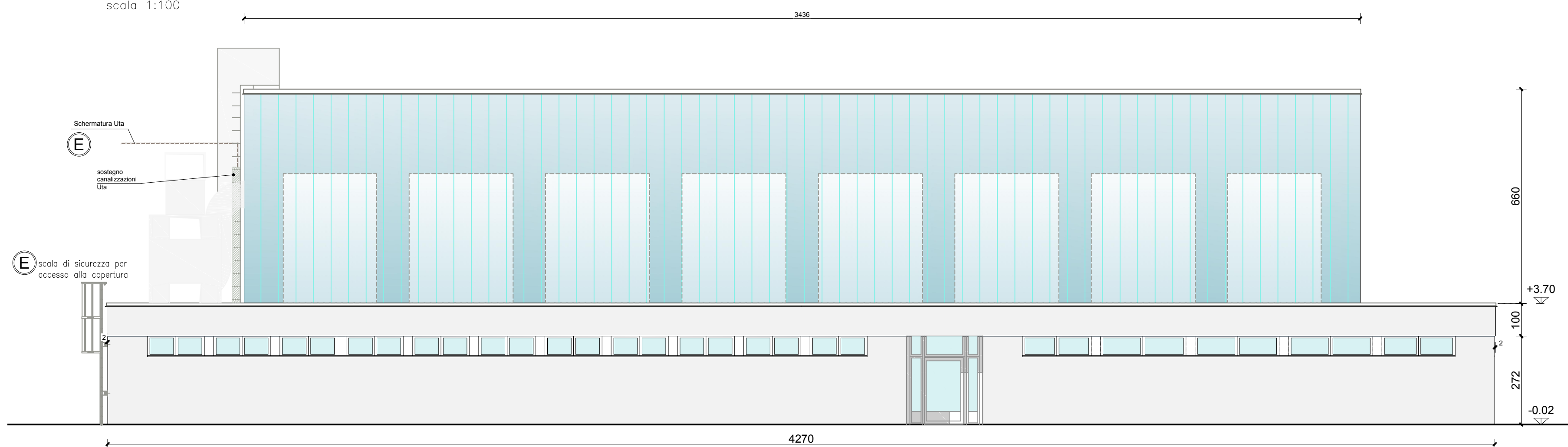

SEZIONE C

scala 1:100

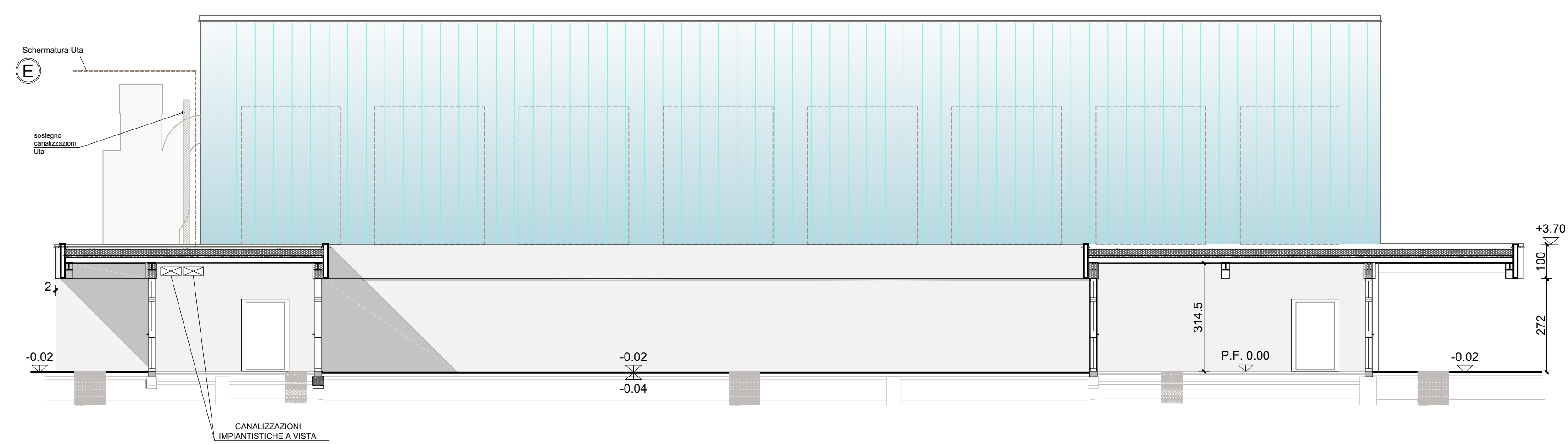

SEZIONE D

scala 1:100

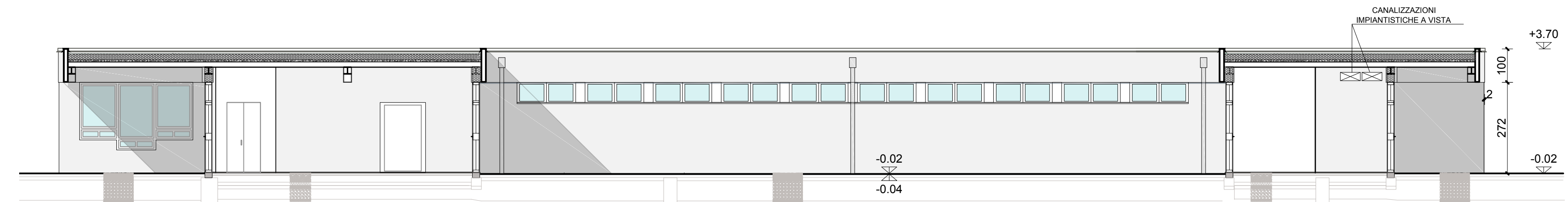

OPERE DA PREVEDERSI IN SUCCESSIVI STRALCI

- LINEA VITA FABBRICATO
- BARRIERA ACUSTICA UTA
- CAMMINAMENTO SU COPERTURA SERVIZI
- FINESTRE INTERNE CORPO PALESTRA
- TRIBUNA SPETTATORI
- BALAUSTRATA ANTITRAUMA LATO TRIBUNA
- CONTROSOFFITTI FONDA ASSORBENTI
- PERGOLATO PATIO INTERNO
- SCALE DI ACCESSO ALLA COPERTURA

(E) indicazione puntuale delle opere non previste in progetto benché rappresentate nel presente elaborato grafico

PIANTA DI RIFERIMENTO

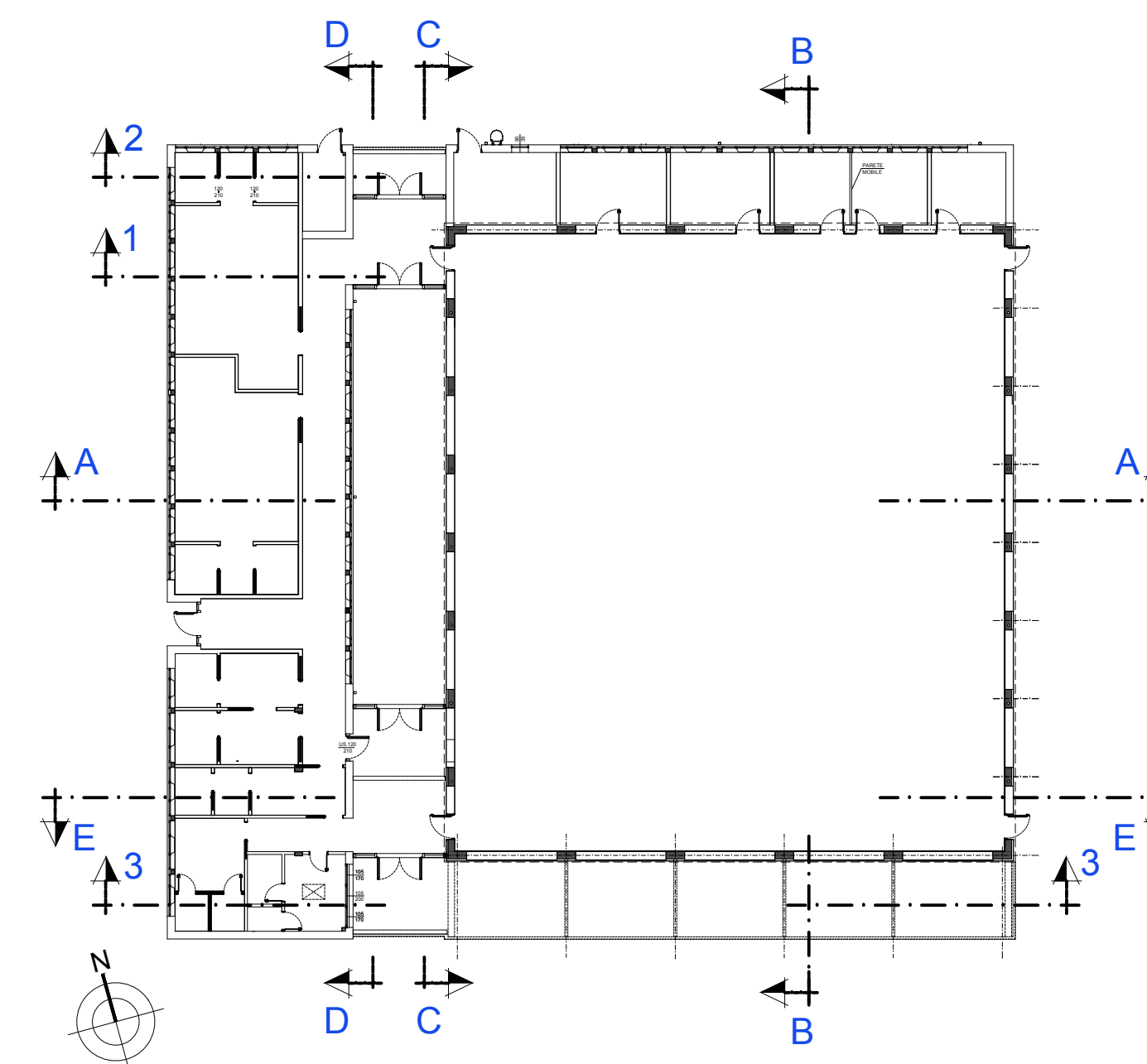

Finanziato dall'Unione europea NextGenerationEU

Dipartimento per lo sport

PIANO NAZIONALE DI RIPRESA E RESILIENZA - PNRR Finanziato dall'Unione Europea Next Generation EU
SPORT M5 C2 3.1 Cluster 1

COMUNE DI PARMA
Settore lavori pubblici
e Sismica

Realizzazione di un nuovo impianto sportivo
LA PALESTRA PER TUTTI
in località Moletolo, Via Luigi Anedda
CUP I95B2200080006 CIG 955307467

Il Responsabile Unico del Procedimento: **Ing. Marcello Bianchini Frassinelli**

Impresa Esecutrice:
GRENTI S.p.A.
Via Guglielmo Marconi, 6
43040 Solignano Parma Italia
Tel: +39 0525 54542
info@grenti.it

Progettisti:
AETTC P.I.E.I.
Via Cesareo 10 - 41018 PARMA, Italy
Tel: +39 0521 71 511
info@aedtc.it

Collaboratori:
Studio Ing. Giampaolo Vecchi
Consulenza e progettazione
impianti sportivi ed illuminazione
Via T. Tasso, 7 - 40135
Corticella di Parma (PR)

Studio Q.S.A.
Studio Tecnico Q.S.A.
Via Sicari 10/A - 43124 Parma
Tel: +39 0521 20117
studio@studiosqa.it

Studio Ingegneria Dalmonte
Consulenza e progettazione
impianti sportivi ed illuminazione
Via T. Tasso, 7 - 40135
Corticella di Parma (PR)

PROGETTO ESECUTIVO

OGGETTO: ARCHITETTONICI
TITOLO: PROSPETTI SEZIONI C-C D-D

ELABORATO N°: PE.AS.AR.09
SCALA: 1:100
DATA: 09.08.2024

Rev.	Data	Descrizione	Redatto	Verificato	Approvato
rev. 0	09.08.2024	emissione	Barbarini	Bonati	Bonati
rev. 1					
rev. 2					
rev. 3					
rev. 4					

Il presente elaborato è tutelato dalle leggi sul diritto d'autore. E' fatto divieto a chiunque di riprodurlo anche in parte se non per fini autorizzate.