



**Finanziato
dall'Unione europea**
NextGenerationEU



**Dipartimento
per lo sport**

PIANO NAZIONALE DI RIPRESA E RESILIENZA - PNRR Finanziato dall'Unione Europea Next Generation EU
SPORT M5 C2 3.1 Cluster 1

COMUNE DI PARMA
Settore lavori pubblici
e Sismica

Realizzazione di un nuovo impianto sportivo **LA PALESTRA PER TUTTI**

in localita' Moletolo, Via Luigi Anedda
CUP I95B22000080006 CIG 955307467

il Responsabile Unico del Procedimento: **Ing. Marcello Bianchini Frassinelli**



Progettisti:

Aierre
P&L
engineering

Società di ingegneria
Str. Cavagnari, 10 - 43126 PARMA - Italy
Tel. 0521/980773 Fax 0521/988836
info@aierre.com

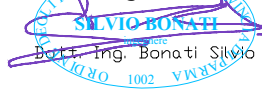

Bonati, Ing. Bonati Silvio



STUDIO TECNICO

Q.S.A.

Via Sicuri 60/A 43124
Parma
Tel. 0521 257377
studioqsa@studioqsa.it

Collaboratori:



Studio Ing Giampaolo Vecchi
Consulenza e progettazione
impianti elettrici ed illuminazione
Via Mazzini, 22 43013 Langhirano PR



Studio Ingegneria Dalmonte
Consulenza e progettazione
impianti meccanici
Via T. Tasso, 2 - 40033
Casalecchio di Reno BO

Impresa Esecutrice:



GRENTI S.p.A.
Via Guglielmo Marconi, 6
43040 Solignano Parma Italia
tel +39 0525 54542
info@grenti.it

PROGETTO ESECUTIVO

ELABORATO N°

OGGETTO

RILIEVO

PE.AS.RI.01

TITOLO

**RILIEVO - DOCUMENTAZIONE FOTOGRAFICA
DELLO STATO DEI LUOGHI**

SCALA

DATA

09.08.2024

Rev.	Data	Descrizione	Redatto	Verificato	Approvato
rev. 0	09.08.2024	emissione	Valenti	Bonati	Bonati
rev. 1					
rev. 2					
rev. 3					
rev. 4					

Il presente elaborato è tutelato dalle leggi sul diritto d'autore. E' fatto divieto a chiunque di riprodurlo anche in parte se non per fini autorizzati.

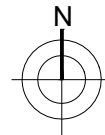

VISTA DALL'ALTO DELL'AREA DI INTERVENTO

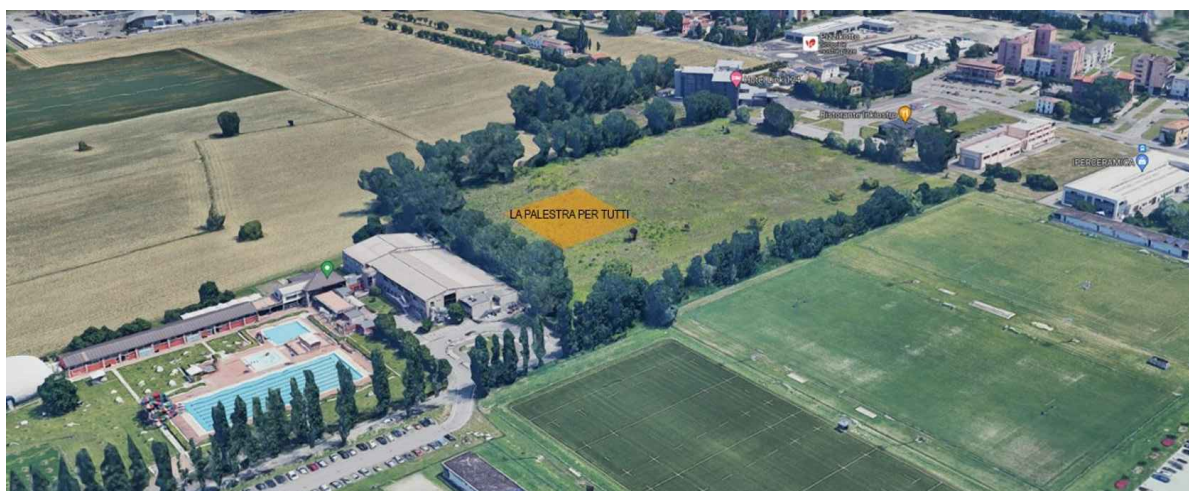

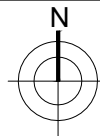

PLANIMETRIA PUNTI DI SCATTO

CENTRO SPORTIVO PISCINE

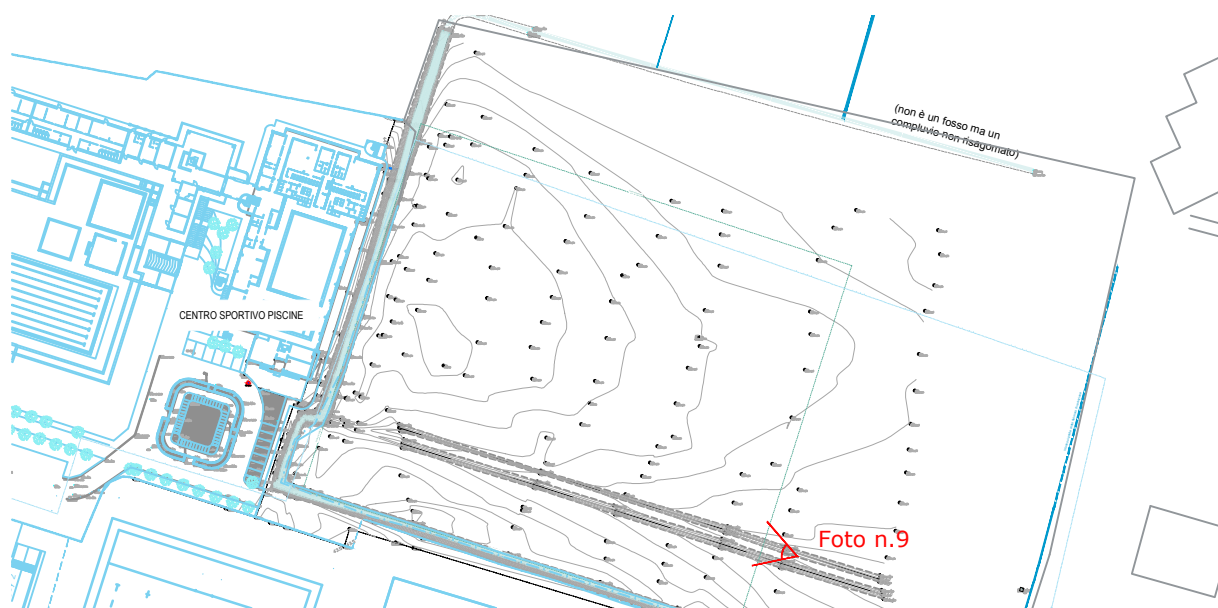
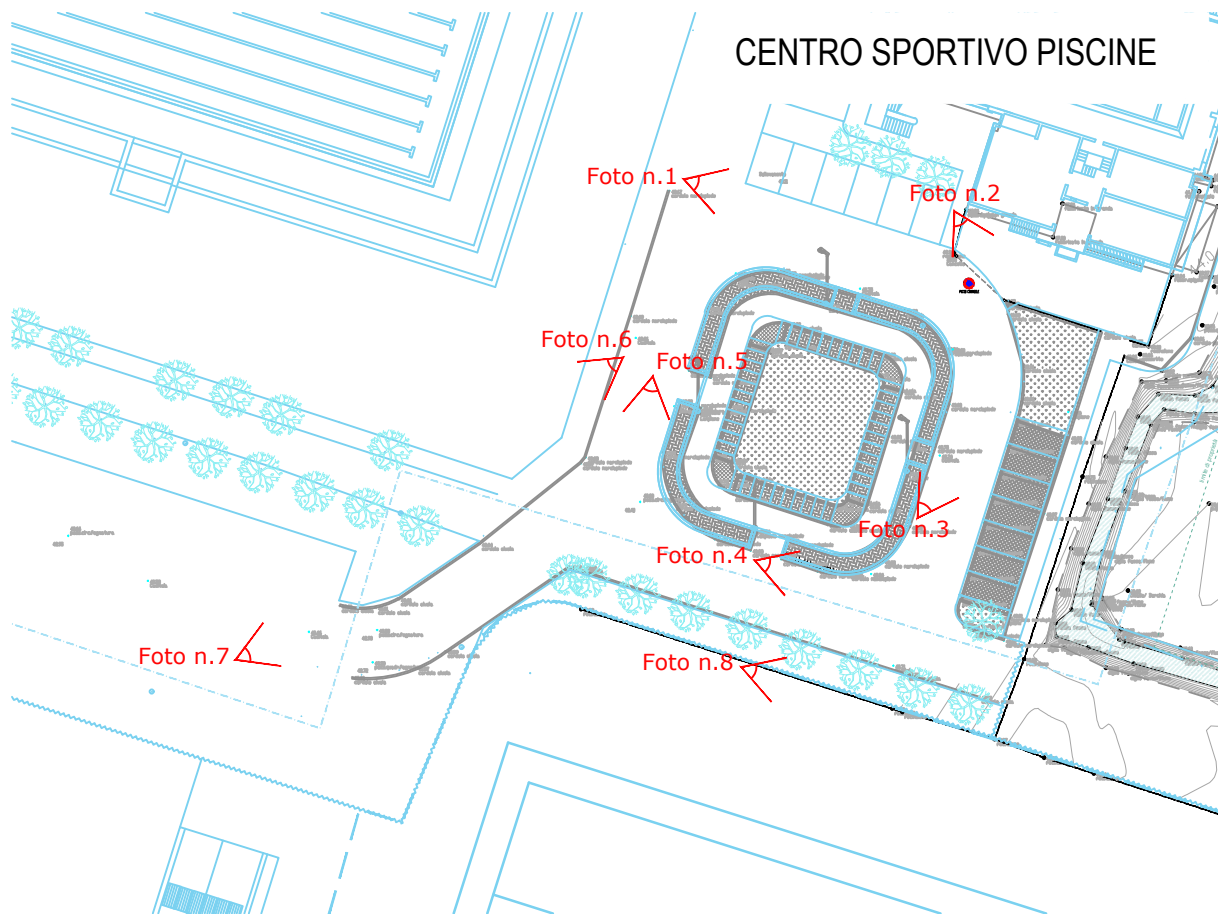



FOTO N.1



FOTO N.2

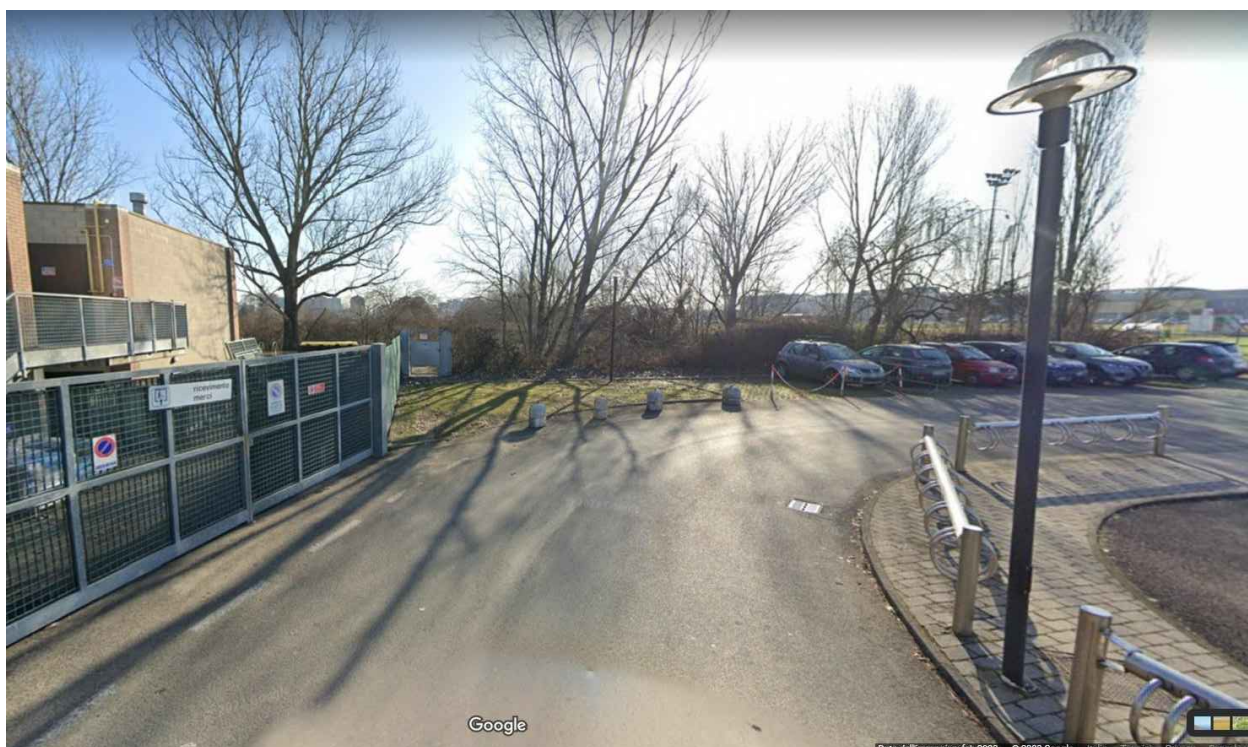

FOTO N.3

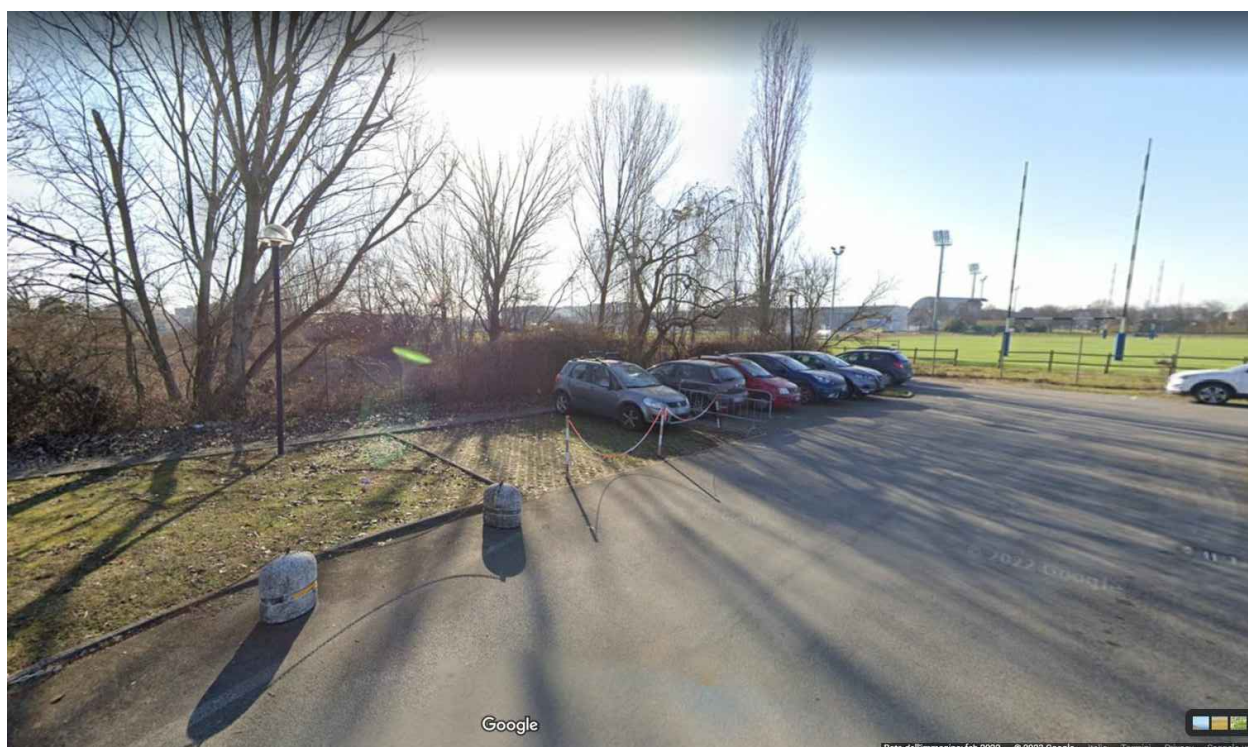

FOTO N.4



FOTO N.5



FOTO N.6



FOTO N.7



FOTO N.8



FOTO N.9