



Comune di Parma
 Settore
 Mobilità e Trasporti

Responsabile Unico del Procedimento:
ING. ANDREA MANCINI

Progettazione:
ING. MARCO LAMBERTINI

Collaboratori:
FREDERICO TEDESCHI

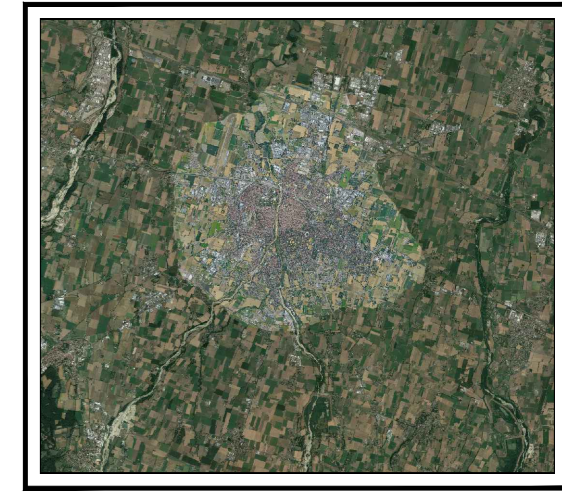

**INTERVENTI DI MESSA IN SICUREZZA
 STRADALE E TRAFFIC CALMING**

PFTE

Titolo elaborato:
**VIA EMILIA EST
 STATO DI FATTO
 RILIEVO TOPOGRAFICO**

Scala: 1:200

Data: SETTEMBRE 2024

N. elaborato:
T.A18_B