





-  Segnale stradale figura II,2
Art.85 D.P.R. 16 Dicembre 1992,
n°495
-  Segnale stradale figura II,50
Art.85 D.P.R. 16 Dicembre 1992,
n°495
-  Segnale stradale figura II,303
Art.85 D.P.R. 16 Dicembre 1992,
n°495

Comune di Parma
Settore
Mobilità e Trasporti

Responsabile Unico del Procedimento:
ING. ANDREA MANCINI

Progettazione:
ING. MARCO LAMBERTINI

Collaboratori:
FREDERICO TEDESCHI

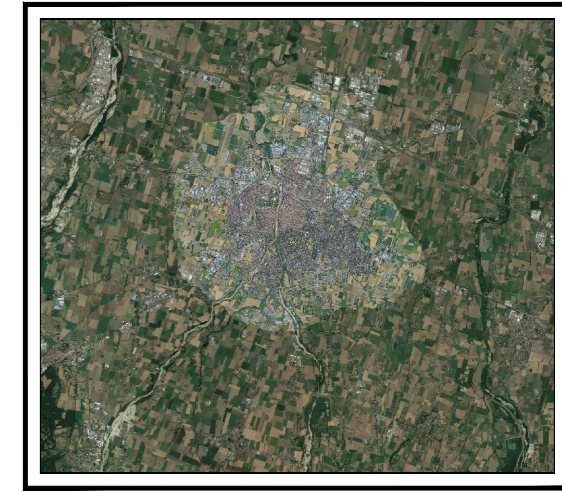

**INTERVENTI DI MESSA IN SICUREZZA
STRADALE E TRAFFIC CALMING**

PFTE

Titolo elaborato:
**VIA DUCA ALESSANDRO
STATO DI PROGETTO**

Scala: 1:200

Data: SETTEMBRE 2024

N. elaborato:
T.A13_C