

ORTOFOTO AREA D'INTERVENTO
Q.re Molinetto - Via Baganza - Comune di Parma (PR)

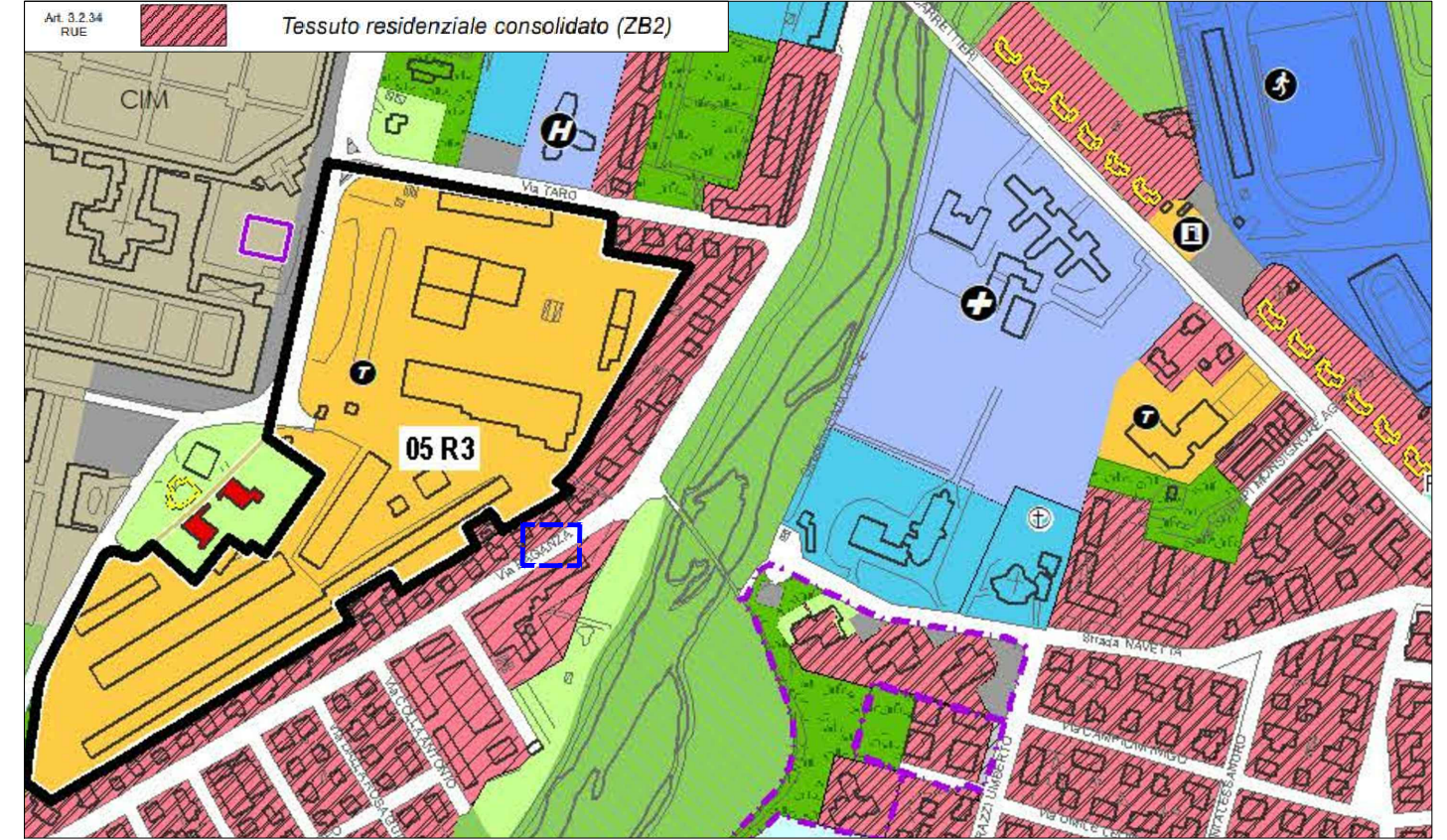

ESTRATTO R.U.E.
Q.re Molinetto - Via Baganza - Comune di Parma (PR)

scala 1 : 5000



ESTRATTO C.T.R.
Q.re Molinetto - Via Baganza - Comune di Parma (PR) - Sez. 199041

scala 1 : 5000

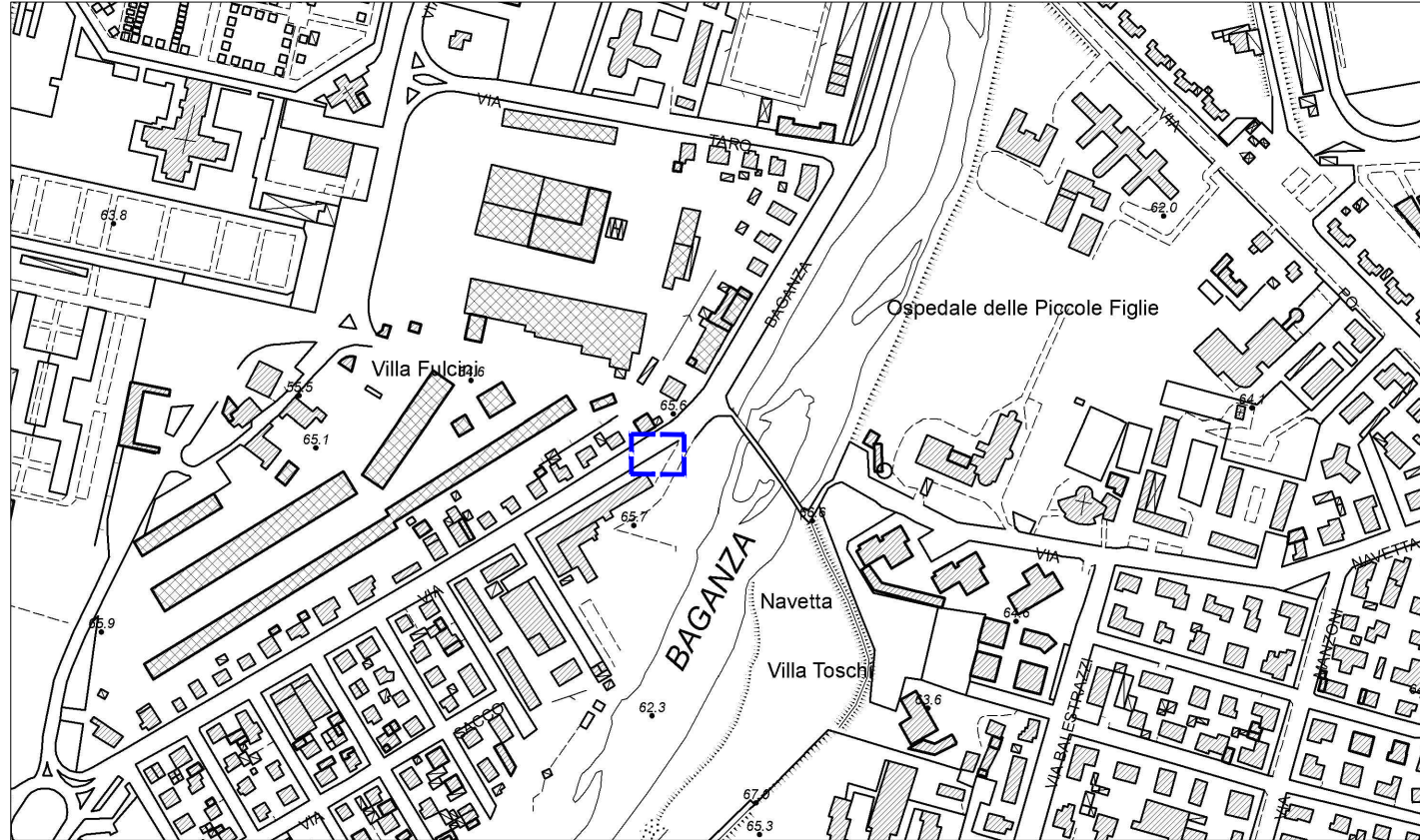

ESTRATTO PSC - CTG 3 - Fg. 7
Q.re Molinetto - Via Baganza - Comune di Parma (PR)

scala 1 : 10000

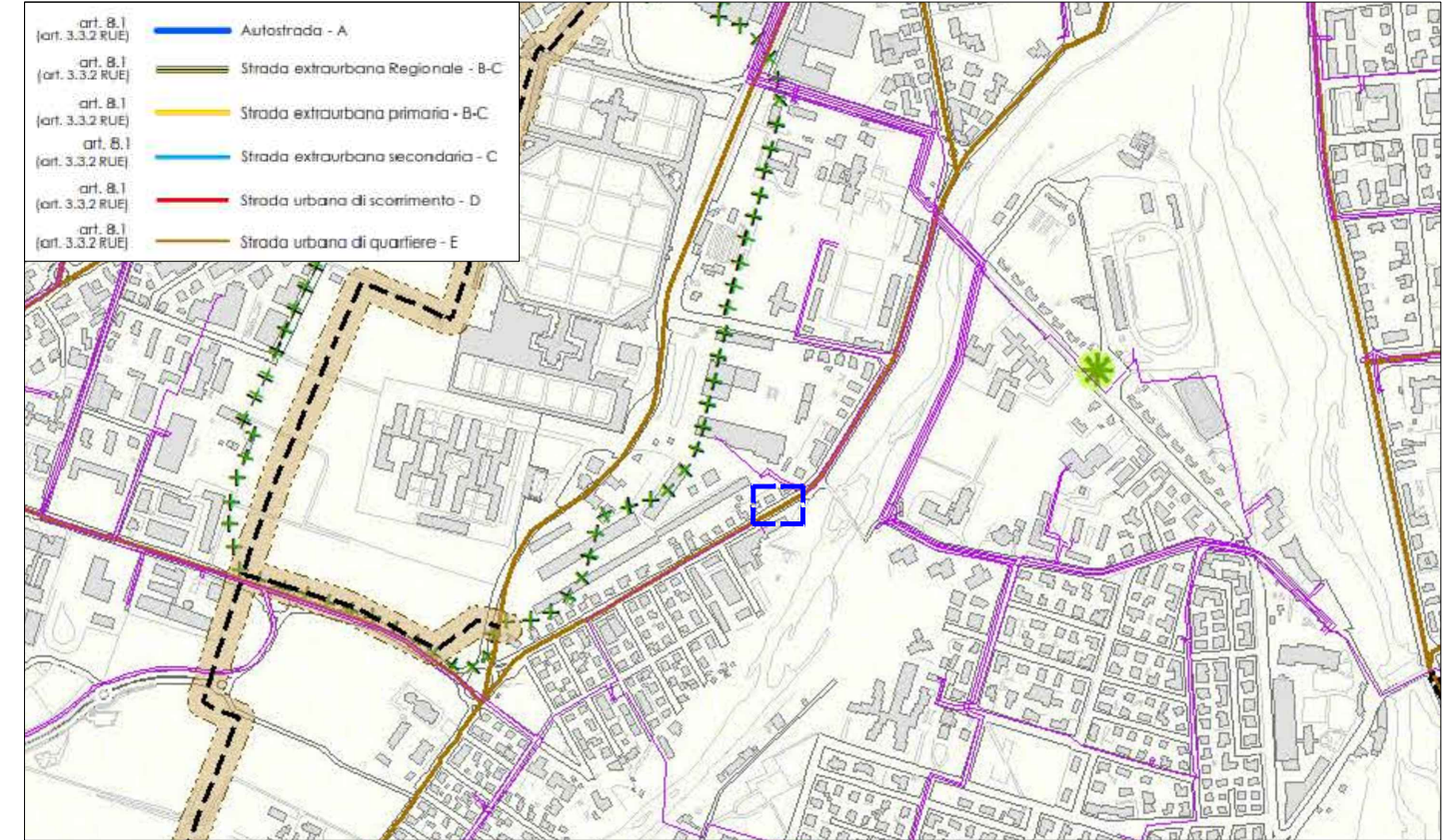

Comune di Parma
Settore
Mobilità e Trasporti

Responsabile Unico del Procedimento:
ING. ANDREA MANCINI
Progettazione:
ING. MARCO LAMBERTINI

Studio di fattibilità:
**PROGETTAZIONE DI INTERVENTI DI MESSA IN
SICUREZZA STRADALE E TRAFFIC CALMING**

Titolo elaborato:
**INQUADRAMENTO
VIA BAGANZA - PARMA (PR)**
Scala:
VARIE

N° elaborato:
TA7_a
Data:
Settembre 2024