





-  Segnale stradale figura II.2
Art.85 D.P.R. 16 Dicembre 1992, n°495
-  Segnale stradale figura II.50
Art.85 D.P.R. 16 Dicembre 1992, n°495
-  Segnale stradale figura II.303
Art.85 D.P.R. 16 Dicembre 1992, n°495

Comune di Parma
Settore
Mobilità e Trasporti

Responsabile Unico del Procedimento:
ING. ANDREA MANCINI

Progettazione:
ING. MARCO LAMBERTINI

Collaboratori:
FREDERICO TEDESCHI

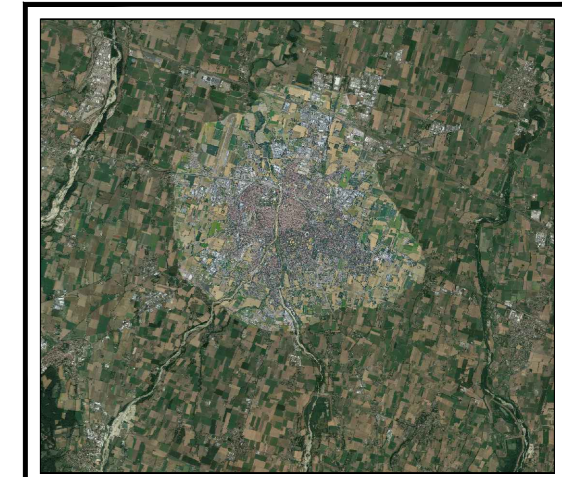

**INTERVENTI DI MESSA IN SICUREZZA
STRADALE E TRAFFIC CALMING**

PFTE

Titolo elaborato:
**STRADA NAVIGLIO ALTO
STATO DI PROGETTO**

Scala: 1:200

Data: SETTEMBRE 2024

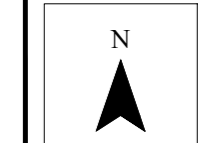

N. elaborato:
T.A2_C