

NUOVO CATASTO EDILIZIO URBANO

Planimetria dell'immobile situato nel Comune di PARMA via P.ZZA MATTEOTTI, 9

Ditta REGIONE EMILIA-ROMAGNA - INTENDENZA DI FINANZA

Allegata alla dichiarazione presentata all'Ufficio Tecnico Erariale di PARMA

Mod. B (Nuovo Catasto Edilizio Urbano) (R. DECRETO-LEGGE 13 APRILE 1939, N. 652)

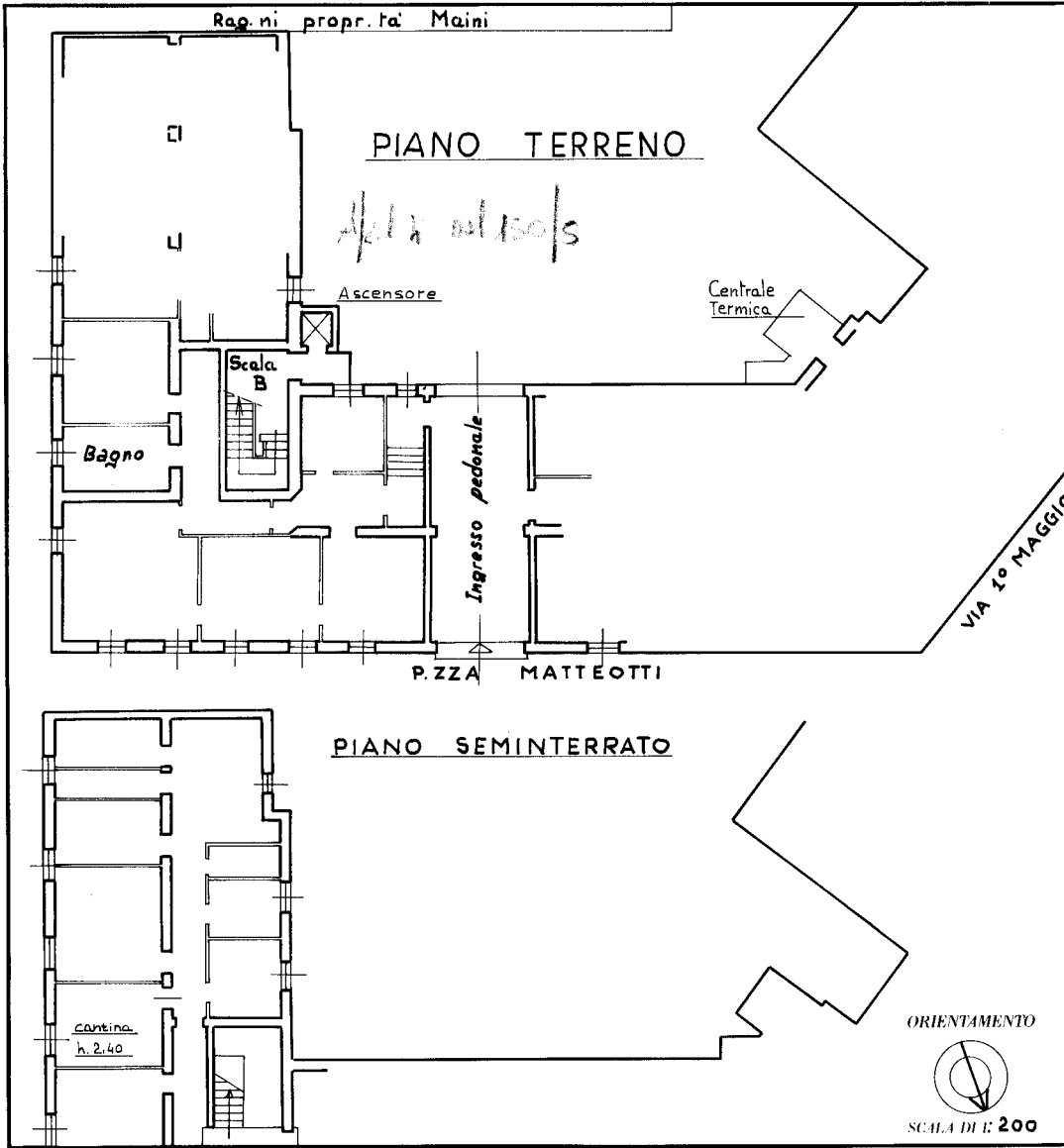

SPAZIO RISERVATO PER LE ANNOTAZIONI D'UFFICIO	
DATA PROT. N.	1735/1
	1028
	E31
	H.150/29

Compilata dal _____
(Titolo, nome e cognome del revisor)

Iscritto all'Albo de _____
della Provincia di _____

DATA _____

Firma [Handwritten Signature]

Ultima planimetria in atti

Catasto dei Fabbricati - Situazione al 30/10/2024 - Comune di PARMA(G337) - < Sez. urbana 001 - Foglio 31 - Particella 150 - Subalterno 29 >
PIAZZA GIACOMO MATTEOTTI n. 1 Piano S1 - T

NUOVO CATASTO EDILIZIO URBANO

Planimetria dell'immobile situato nel Comune di PARMA via P.ZZA MATTEOTTI, 9

Ditta REGIONE EMILIA ROMAGNA - INTENDENZA DI FINANZA

Allegata alla dichiarazione presentata all'Ufficio Tecnico Erariale di PARMA

Mod. B (Nuovo Catasto Edilizio Urbano) (R. DECRETO-LEGGE 13 APRILE 1939, N. 652)

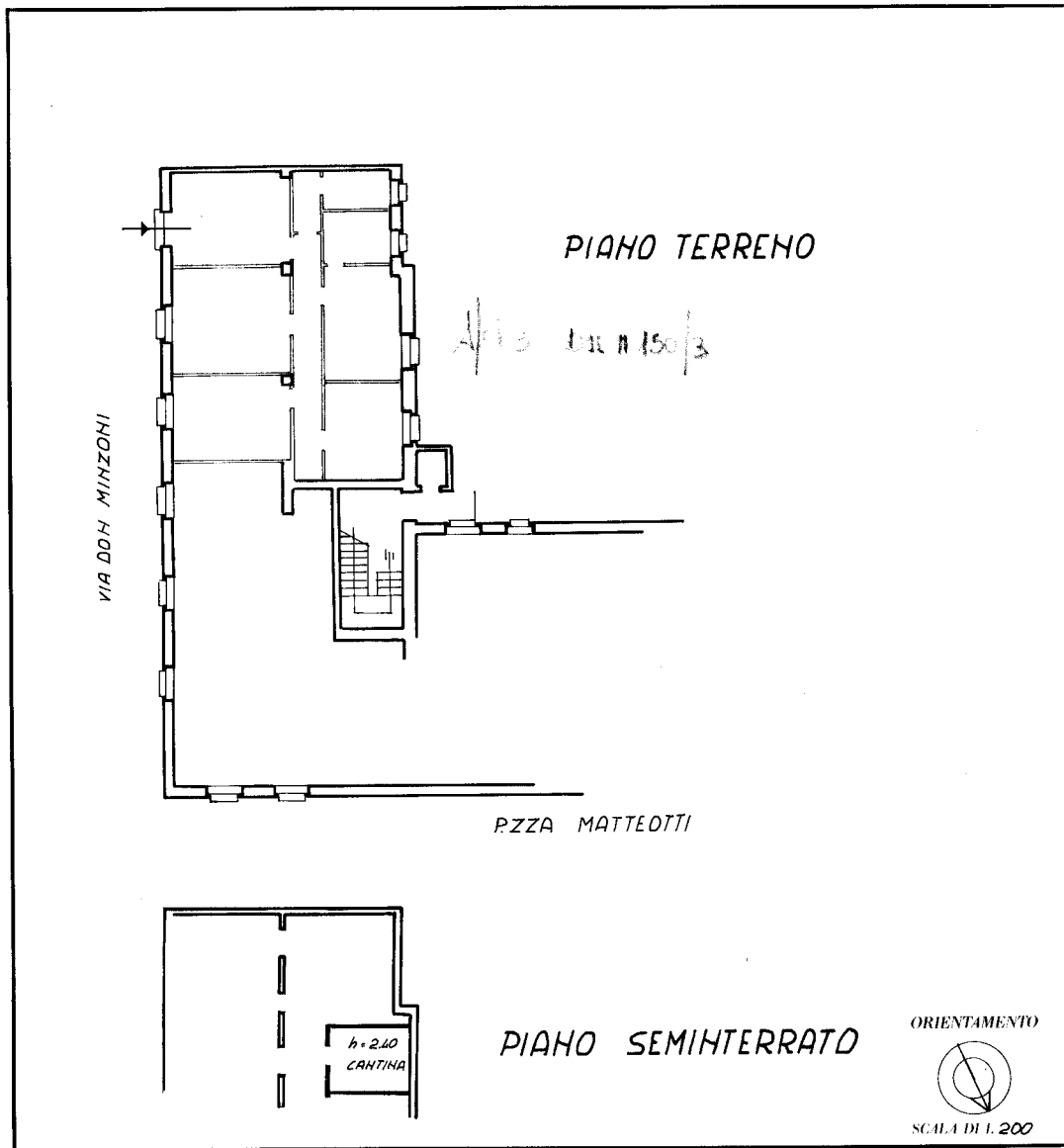

SPAZIO RISERVATO PER LE ANNOTAZIONI D'UFFICIO	
DATA PROT. N.	F. 31 M. 150/30

Compilata dal _____
(Titolo, nome e cognome del tecnico)

Iscritto all'Albo de _____
 della Provincia di _____

DATA _____

Firma: *Giacomo*

NUOVO CATASTO EDILIZIO URBANO

Planimetria dell'immobile situato nel Comune di PARMA VIA P.ZZA MATTEOTTI, 9

Ditta REGIONE EMILIA ROMAGNA - INTENDENZA DI FINANZA

Allegata alla dichiarazione presentata all'Ufficio Tecnico Erariale di PARMA

Mod. B (Nuovo Catasto Edilizio Urbano) (R. DECRETO-LEGGE 13 APRILE 1939, N. 652)

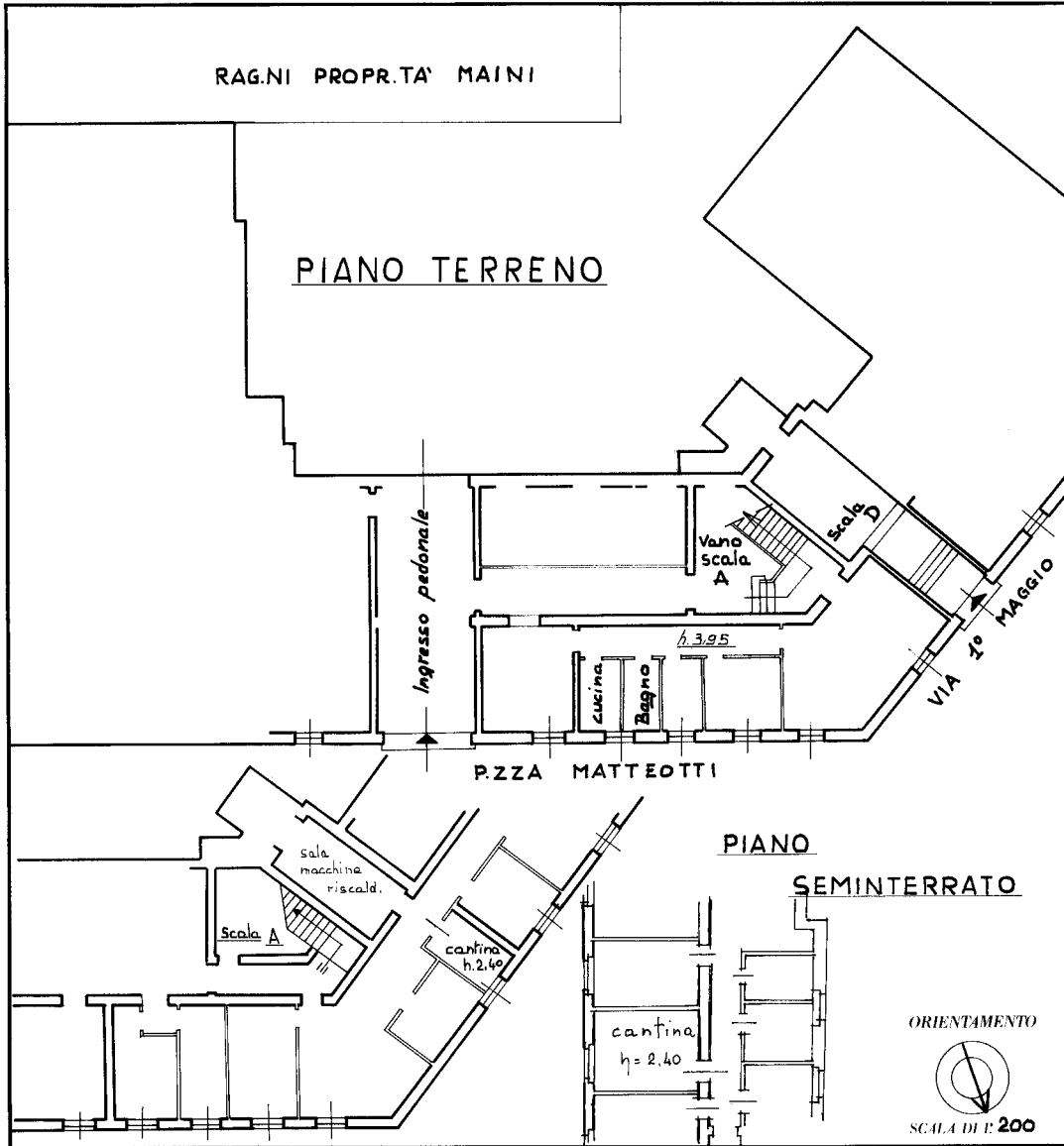

SPAZIO RISERVATO PER LE ANNOTAZIONI D'UFFICIO

DATA	
PROT. N.	1736
	31

Compilata dal _____
(Indica, nome e cognome del tecnico)

Iscritto all'Albo de _____
 della Provincia di _____

DATA _____

Firma: *Lucchielli Roberto*

Catasto dei Fabbricati - Situazione al 30/10/2024 - Comune di PARMA (G337) - < Sez. urbana 001 - Foglio 31 - Particella 150 - Subalterno 31 >
 inau 01
 PIAZZA GIACOMO MATTEOTTI n. 9 Piano T

NUOVO CATASTO EDILIZIO URBANO

Planimetria dell'immobile situato nel Comune di PARMA Via P.ZZA MATTEOTTI, 9

Ditta REGIONE EMILIA ROMAGNA - INTENDENZA DI FINANZA

Allegata alla dichiarazione presentata all'Ufficio Tecnico Erariale di PARMA

Mod. B (Nuovo Catasto Edilizio Urbano) (R. DECRETO-LEGGE 13 APRILE 1939, N. 652)

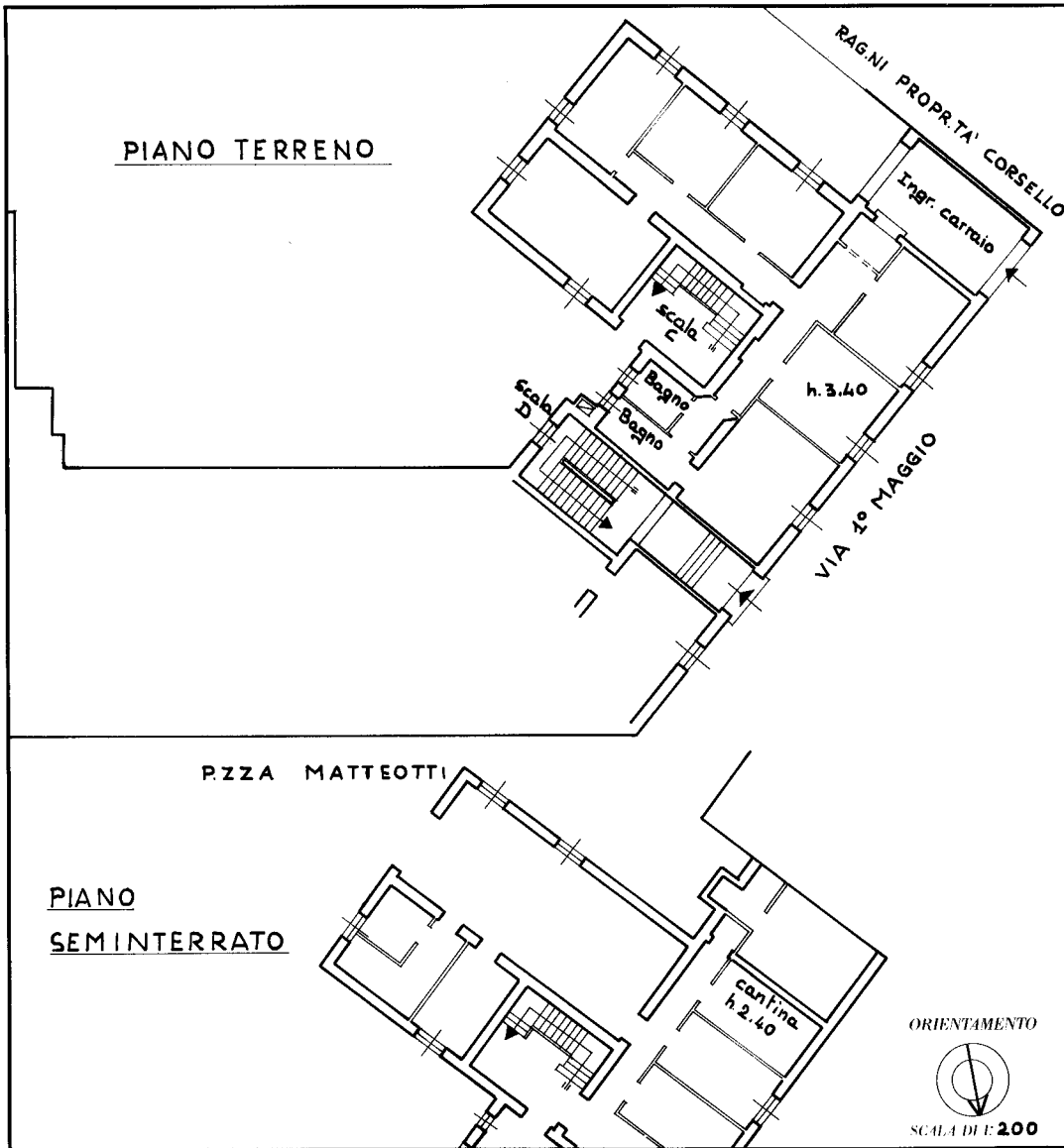

SPAZIO RISERVATO PER LE ANNOTAZIONI D'UFFICIO	
DATA	
PROT. N.	

Compilata dal _____
(Indica, nome e cognome del compilatore)
 Iscritto all'Albo de _____
 della Provincia di _____
 DATA _____
 Firma: *Lucebelli Roberto*

Catasto dei Fabbricati - Situazione al 30/10/2024 - Comune di PARMA(G337) - < Sez. urbana 001 - Foglio 31 - Particella 150 - Subalterno 1 >
 inau 01
 PIAZZA GIACOMO MATTEOTTI n. 6 Piano T