



Comune di Parma

**PERMUTA DI AREE CON FINALITÀ DI
PARCHEGGIO PUBBLICO**
(strada Moletolo)

FASCICOLO CATASTALE

ditta COMMERCIAL DADO S.P.A.

da Commercial Dado S.p.A. a Comune di Parma
da Comune di Parma a Commercial Dado S.p.A.

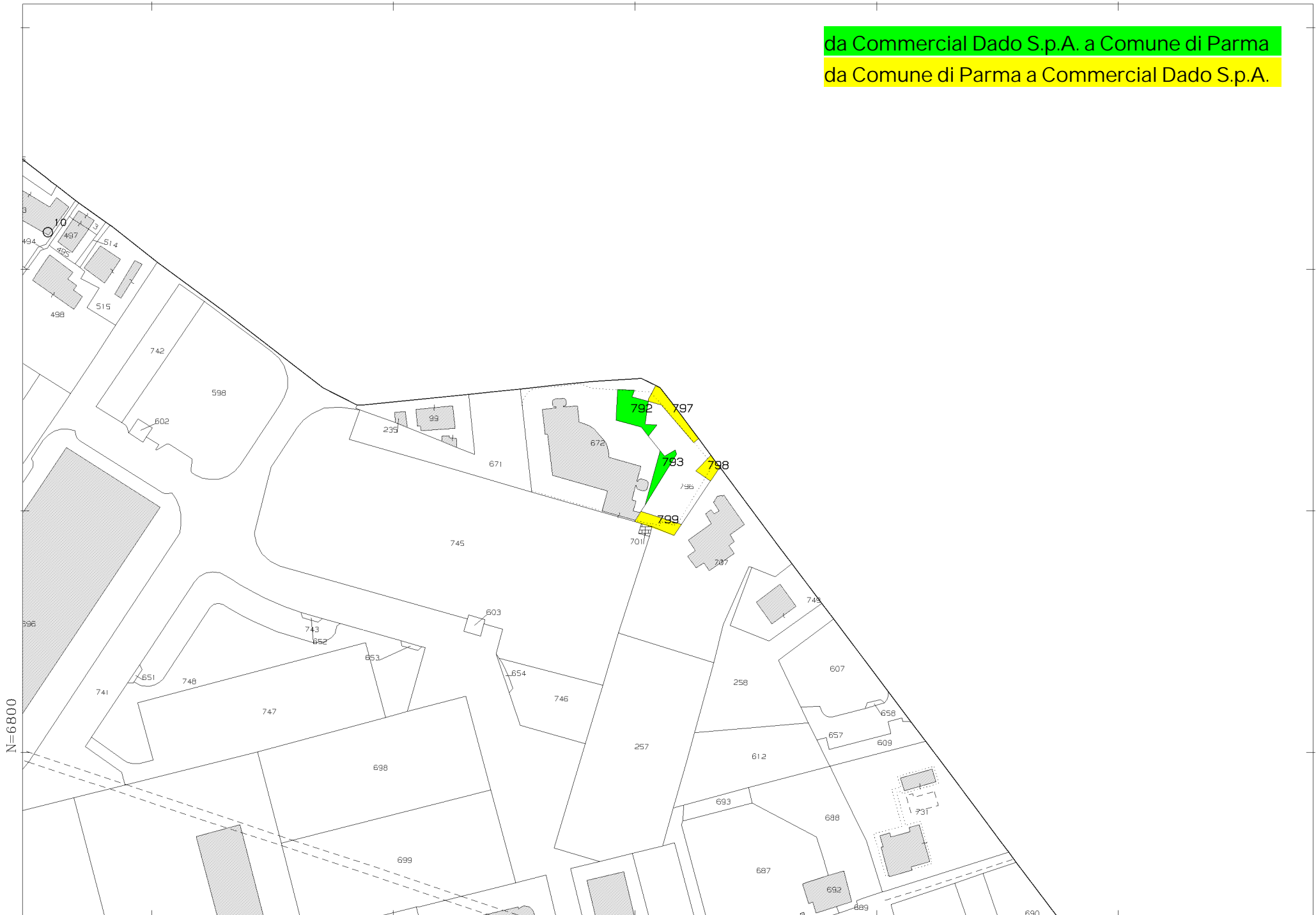

N=6800

E=8000

5 Particelle: 792,793,797,798,799

Comune: (PR) PARMA/B
Foglio: 38

Scala originale: 1:2000
Dimensione cornice: 534.000 x 378.000 metProtcollo pratica T283741/2024

10-Set-2024 15:51:57

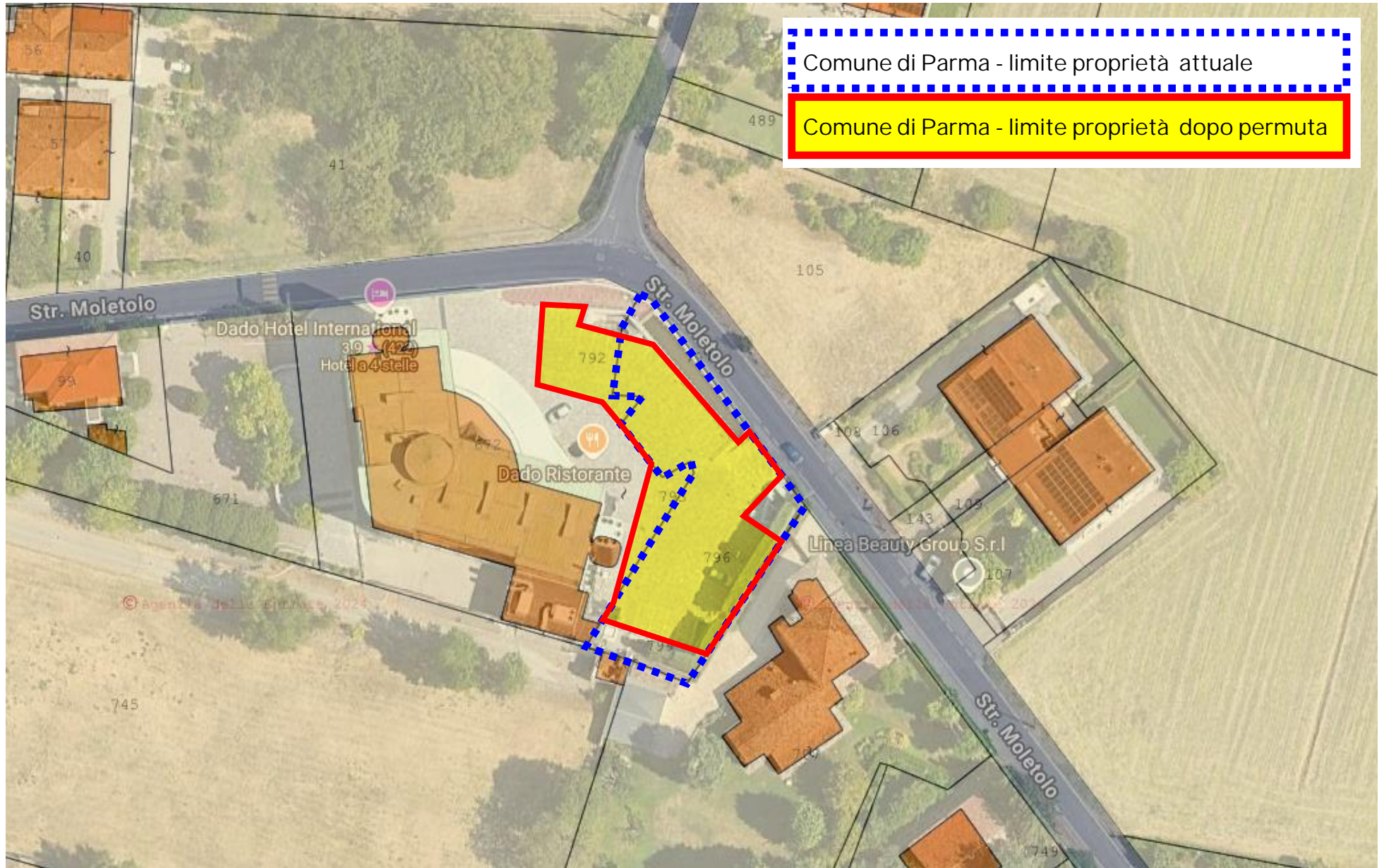

Comune di Parma - limite proprietà attuale

Comune di Parma - limite proprietà dopo permuta

Catasto terreni
Visura attuale per immobile
Situazione degli atti informatizzati al 03/10/2024



Immobile di catasto terreni



Causali di aggiornamento ed annotazioni

Informazioni riportate negli atti del catasto al 03/10/2024**Dati identificativi:** Comune di **PARMA (G337B) (PR)** Sezione **CORTILE SAN MARTINO**
Foglio **38** Particella **792****Classamento:**Particella con destinazione: **REL ENTE UR**
Superficie: **170 m²****Ultimo atto di aggiornamento:** VARIAZIONE D'UFFICIO del 10/07/2024 Pratica n. PR0061640 in atti dal 10/07/2024 VARIAZIONE DESTINAZIONE (n. 61640.1/2024)**> Dati identificativi**Comune di **PARMA (G337B) (PR)**
Sezione **CORTILE SAN MARTINO**
Foglio **38** Particella **792**

FRAZIONAMENTO del 10/07/2024 Pratica n. PR0061639 in atti dal 10/07/2024 Protocollo NSD n. ENTRATE.AGEV-ST1.REGISTRO UFFICIALE.30652-41.10/07/2024 presentato il 10/07/2024 (n. 61639.1/2024)

> Dati di classamentoParticella con destinazione: **REL ENTE UR**
Superficie: **170 m²**

VARIAZIONE D'UFFICIO del 10/07/2024 Pratica n. PR0061640 in atti dal 10/07/2024 VARIAZIONE DESTINAZIONE (n. 61640.1/2024)

> Intestazione attuale dell'immobile - totale intestati: 1**> 1. COMMERCIAL DADO S.P.A.**
(CF 00165150343)
sede in PARMA (PR)
Diritto di: Proprieta' per 1000/1000 (deriva dall'atto 1)1. VARIAZIONE D'UFFICIO del 10/07/2024 -
VARIAZIONE DESTINAZIONE n. 61640.1/2024 -
Pratica n. PR0061640 in atti dal 10/07/2024

Catasto terreni

Visura attuale per immobile

Situazione degli atti informatizzati al 03/10/2024



Immobile di catasto terreni



Causali di aggiornamento ed annotazioni

Informazioni riportate negli atti del catasto al 03/10/2024

Dati identificativi: Comune di **PARMA (G337B) (PR)** Sezione **CORTILE SAN MARTINO**
Foglio **38** Particella **793**

Classamento:

Particella con destinazione: **REL ENTE UR**
Superficie: **80 m²**

Ultimo atto di aggiornamento: VARIAZIONE D'UFFICIO del 10/07/2024 Pratica n. PR0061641 in atti dal 10/07/2024 VARIAZIONE DESTINAZIONE (n. 61641.1/2024)

> Dati identificativi

Comune di **PARMA (G337B) (PR)**
Sezione **CORTILE SAN MARTINO**
Foglio **38** Particella **793**

FRAZIONAMENTO del 10/07/2024 Pratica n. PR0061639 in atti dal 10/07/2024 Protocollo NSD n. ENTRATE.AGEV-ST1.REGISTRO UFFICIALE.30652-41.10/07/2024 presentato il 10/07/2024 (n. 61639.1/2024)

> Dati di classamento

Particella con destinazione: **REL ENTE UR**
Superficie: **80 m²**

VARIAZIONE D'UFFICIO del 10/07/2024 Pratica n. PR0061641 in atti dal 10/07/2024 VARIAZIONE DESTINAZIONE (n. 61641.1/2024)

> Intestazione attuale dell'immobile - totale intestati: 1

> **1. COMMERCIAL DADO S.P.A.**
(CF 00165150343)
sede in PARMA (PR)
Diritto di: Proprieta' per 1000/1000 (deriva dall'atto 1)

1. VARIAZIONE D'UFFICIO del 10/07/2024 -
VARIAZIONE DESTINAZIONE n. 61641.1/2024 -
Pratica n. PR0061641 in atti dal 10/07/2024

Direzione Provinciale di Parma
Ufficio Provinciale - Territorio
Servizi Catastali

Data: **03/10/2024**
Ora: **17:31:33**
Numero Pratica: **T364530/2024**
Pag: **1 - Segue**

Catasto terreni
Visura attuale per immobile
Situazione degli atti informatizzati al **03/10/2024**



Immobile di catasto terreni



Causali di aggiornamento ed annotazioni

Informazioni riportate negli atti del catasto al 03/10/2024

Dati identificativi: Comune di **PARMA (G337B) (PR)** Sezione **CORTILE SAN MARTINO**
Foglio **38** Particella **797**

Classamento:

Redditi: dominicale **Euro 1,14**
agrario **Euro 1,25**

Particella con qualità: **SEMIN ARBOR** di classe **1**

Superficie: **110 m²**

Ultimo atto di aggiornamento: FRAZIONAMENTO del 08/08/2024 Pratica n. PR0068449 in atti dal 08/08/2024
Protocollo NSD n. ENTRATE.AGEV-ST1.REGISTRO UFFICIALE.3521679.08/08/2024 presentato il 08/08/2024
(n. 68449.1/2024)

> **Dati identificativi**

Comune di **PARMA (G337B) (PR)**
Sezione **CORTILE SAN MARTINO**
Foglio **38** Particella **797**

FRAZIONAMENTO del 08/08/2024 Pratica n.
PR0068449 in atti dal 08/08/2024 Protocollo NSD n.
ENTRATE.AGEV-ST1.REGISTRO UFFICIALE.35216-
79.08/08/2024 presentato il 08/08/2024 (n. 68449.1/2024)

> **Dati di classamento**

Redditi: dominicale **Euro 1,14**
agrario **Euro 1,25**
Particella con qualità: **SEMIN ARBOR** di classe **1**

Superficie: **110 m²**

FRAZIONAMENTO del 08/08/2024 Pratica n.
PR0068449 in atti dal 08/08/2024 Protocollo NSD n.
ENTRATE.AGEV-ST1.REGISTRO UFFICIALE.35216-
79.08/08/2024 presentato il 08/08/2024 (n. 68449.1/2024)

> **Intestazione attuale dell'immobile - totale intestati: 1**

> **1. COMUNE DI PARMA (CF 00162210348)**
sede in PARMA (PR)
Diritto di: Proprieta' per 1/1 (deriva dall'atto 1)

1. FRAZIONAMENTO del 08/08/2024 Pratica n. PR0068449 in atti dal 08/08/2024 Protocollo NSD n. ENTRATE.AGEV-ST1.REGISTRO UFFICIALE.35216-79.08/08/2024 presentato il 08/08/2024 (n. 68449.1/2024)

Visura telematica esente per fini istituzionali

Direzione Provinciale di Parma
Ufficio Provinciale - Territorio
Servizi Catastali

Data: **03/10/2024**
Ora: **17:32:03**
Numero Pratica: **T364841/2024**
Pag: **1 - Segue**

Catasto terreni
Visura attuale per immobile
Situazione degli atti informatizzati al **03/10/2024**



Immobile di catasto terreni



Causali di aggiornamento ed annotazioni

Informazioni riportate negli atti del catasto al 03/10/2024

Dati identificativi: Comune di **PARMA (G337B) (PR)** Sezione **CORTILE SAN MARTINO**
Foglio **38** Particella **798**

Classamento:

Redditi: dominicale **Euro 0,55**
agrario **Euro 0,60**

Particella con qualità: **SEMIN ARBOR** di classe **1**

Superficie: **53 m²**

Ultimo atto di aggiornamento: FRAZIONAMENTO del 08/08/2024 Pratica n. PR0068449 in atti dal 08/08/2024
Protocollo NSD n. ENTRATE.AGEV-ST1.REGISTRO UFFICIALE.3521679.08/08/2024 presentato il 08/08/2024
(n. 68449.1/2024)

> **Dati identificativi**

Comune di **PARMA (G337B) (PR)**
Sezione **CORTILE SAN MARTINO**
Foglio **38** Particella **798**

FRAZIONAMENTO del 08/08/2024 Pratica n.
PR0068449 in atti dal 08/08/2024 Protocollo NSD n.
ENTRATE.AGEV-ST1.REGISTRO UFFICIALE.35216-
79.08/08/2024 presentato il 08/08/2024 (n. 68449.1/2024)

> **Dati di classamento**

Redditi: dominicale **Euro 0,55**
agrario **Euro 0,60**
Particella con qualità: **SEMIN ARBOR** di classe **1**

Superficie: **53 m²**

FRAZIONAMENTO del 08/08/2024 Pratica n.
PR0068449 in atti dal 08/08/2024 Protocollo NSD n.
ENTRATE.AGEV-ST1.REGISTRO UFFICIALE.35216-
79.08/08/2024 presentato il 08/08/2024 (n. 68449.1/2024)

> **Intestazione attuale dell'immobile - totale intestati: 1**

> **1. COMUNE DI PARMA (CF 00162210348)**
sede in PARMA (PR)
Diritto di: Proprieta' per 1/1 (deriva dall'atto 1)

1. FRAZIONAMENTO del 08/08/2024 Pratica n. PR0068449 in atti dal 08/08/2024 Protocollo NSD n. ENTRATE.AGEV-ST1.REGISTRO UFFICIALE.35216-79.08/08/2024 presentato il 08/08/2024 (n. 68449.1/2024)

Visura telematica esente per fini istituzionali

Direzione Provinciale di Parma
Ufficio Provinciale - Territorio
Servizi Catastali

Data: **03/10/2024**
Ora: **17:32:27**
Numero Pratica: **T365054/2024**
Pag: **1 - Segue**

Catasto terreni
Visura attuale per immobile
Situazione degli atti informatizzati al **03/10/2024**



Immobile di catasto terreni



Causali di aggiornamento ed annotazioni

Informazioni riportate negli atti del catasto al 03/10/2024

Dati identificativi: Comune di **PARMA (G337B) (PR)** Sezione **CORTILE SAN MARTINO**
Foglio **38** Particella **799**

Classamento:

Redditi: dominicale **Euro 0,90**
agrario **Euro 0,99**

Particella con qualità: **SEMIN ARBOR** di classe **1**

Superficie: **87 m²**

Ultimo atto di aggiornamento: FRAZIONAMENTO del 08/08/2024 Pratica n. PR0068449 in atti dal 08/08/2024
Protocollo NSD n. ENTRATE.AGEV-ST1.REGISTRO UFFICIALE.3521679.08/08/2024 presentato il 08/08/2024
(n. 68449.1/2024)

> **Dati identificativi**

Comune di **PARMA (G337B) (PR)**
Sezione **CORTILE SAN MARTINO**
Foglio **38** Particella **799**

FRAZIONAMENTO del 08/08/2024 Pratica n.
PR0068449 in atti dal 08/08/2024 Protocollo NSD n.
ENTRATE.AGEV-ST1.REGISTRO UFFICIALE.35216-
79.08/08/2024 presentato il 08/08/2024 (n. 68449.1/2024)

> **Dati di classamento**

Redditi: dominicale **Euro 0,90**
agrario **Euro 0,99**

Particella con qualità: **SEMIN ARBOR** di classe **1**

Superficie: **87 m²**

FRAZIONAMENTO del 08/08/2024 Pratica n.
PR0068449 in atti dal 08/08/2024 Protocollo NSD n.
ENTRATE.AGEV-ST1.REGISTRO UFFICIALE.35216-
79.08/08/2024 presentato il 08/08/2024 (n. 68449.1/2024)

> **Intestazione attuale dell'immobile - totale intestati: 1**

> **1. COMUNE DI PARMA (CF 00162210348)**
sede in PARMA (PR)
Diritto di: Proprieta' per 1/1 (deriva dall'atto 1)

1. FRAZIONAMENTO del 08/08/2024 Pratica n. PR0068449 in atti dal 08/08/2024 Protocollo NSD n. ENTRATE.AGEV-ST1.REGISTRO UFFICIALE.35216-79.08/08/2024 presentato il 08/08/2024 (n. 68449.1/2024)

Visura telematica esente per fini istituzionali