

MODULARIO
f. rig. rend. 497



MINISTERO DELLE FINANZE
DIREZIONE GENERALE DEL CATASTO E DEI SS.TT.EE.
CATASTO EDILIZIO URBANO (RDL 13-4-1939, n. 652)

MOD. BN (CEU)

LIRE
250

Planimetria di u.i.u. in Comune di Parma via Piacenza civ. 3

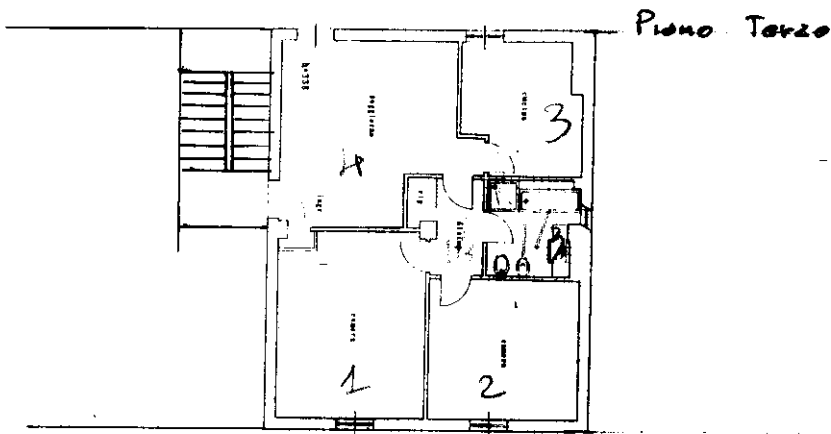

*Mq 89
+ 100*

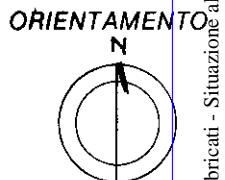
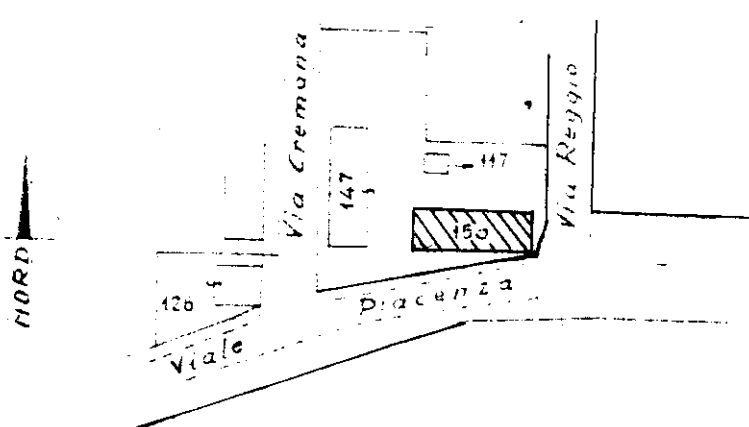
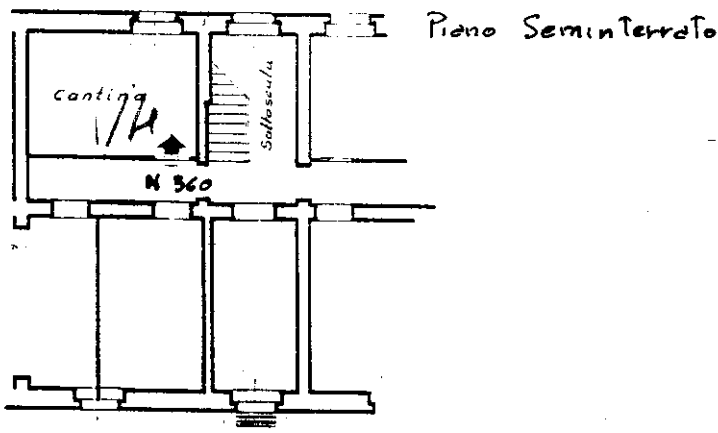

SCALA DI 1:200

Dichiarazione di N.C.

Denuncia di variazione

Compilata dal Geom. Dassegna Fabrizio
(titolo, cognome e nome)

RISERVATO ALL'UFFICIO

Ultima planimetria in atti

Data presentazione: 06/03/1992 - Data: 18/05/2023 - n. T154450 - Richiedente: FRRNNZ73R44I199T

Totale schede: 2 - Formato di acquisizione: A4 (210x297) - Formato stampa: A4 (210x297)

n. 150 sub. 14

data 18.02.92 Firma [Signature]

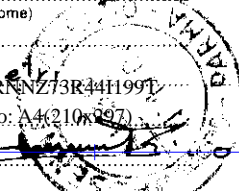

Catasto Edilizio Urbano - Fabbricati - Situazione al 18/05/2023 - Comune di PARMA (G337) - < Sez. urbana 001 - Foglio 2 - Particella 85 - Subalterno 14 >
VIALE PIACENZA n. 3 Piano S1 - 3