

**Agenzia del Territorio
CATASTO FABBRICATI
Ufficio Provinciale di
Parma**

Dichiarazione protocollo n. PR0164700 del 04/06/2007

Planimetria di u.i.u. in Comune di Parma

Str.llo Depero Fortunato

civ.

Identificativi Catastali:

Sezione: 2

Foglio: 32

Particella: 1422

Subalterno: 47

Compilata da:

Simonetti Michele

Iscritto all'albo:

Geometri

Prov. Parma

N. 2171

Scheda n. 1

Scala 1:200

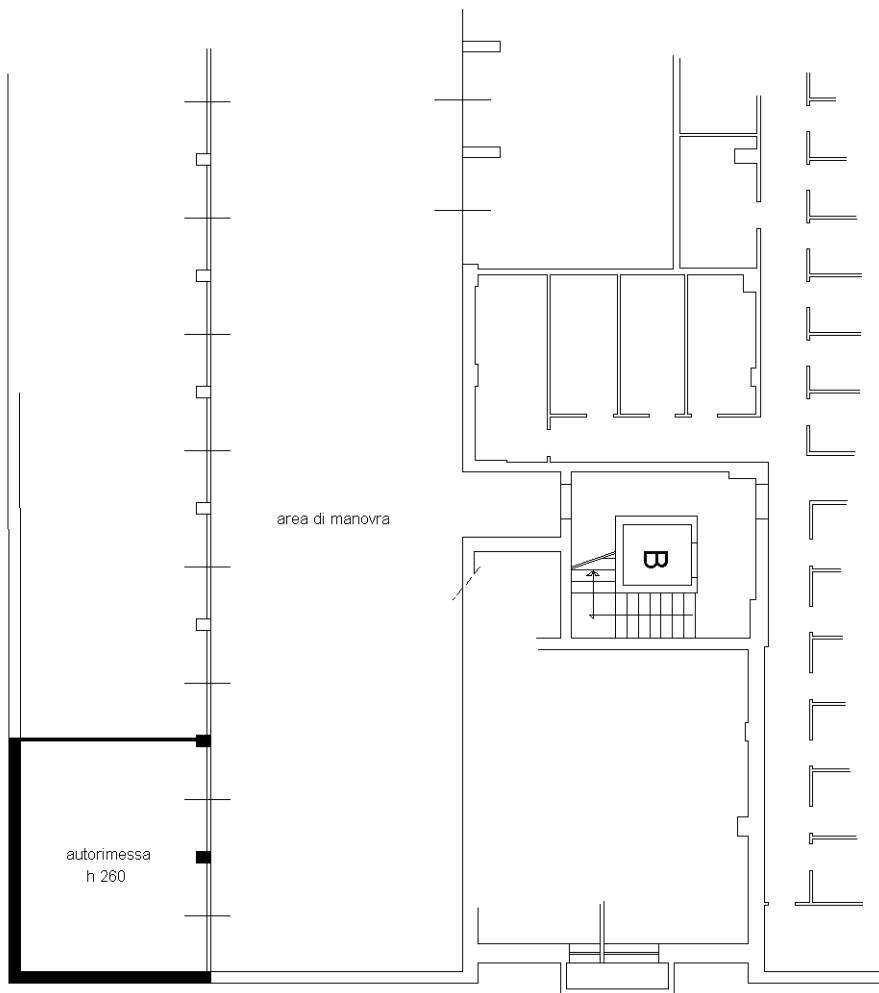

PIANO INTERRATO



Catasto dei Fabbricati - Situazione al 18/05/2023 - Comune di PARMA (G337) - < Sez. urbana 002 - Foglio 32 - Particella 1422 - Subalterno 47 >
STRADELLO FORTUNATO DEPERO n. 1 Piano SI

Ultima planimetria in atti