

STRINGATURA INVERTER N°3 FABBRICATO SUD

FABBRICATO SUD

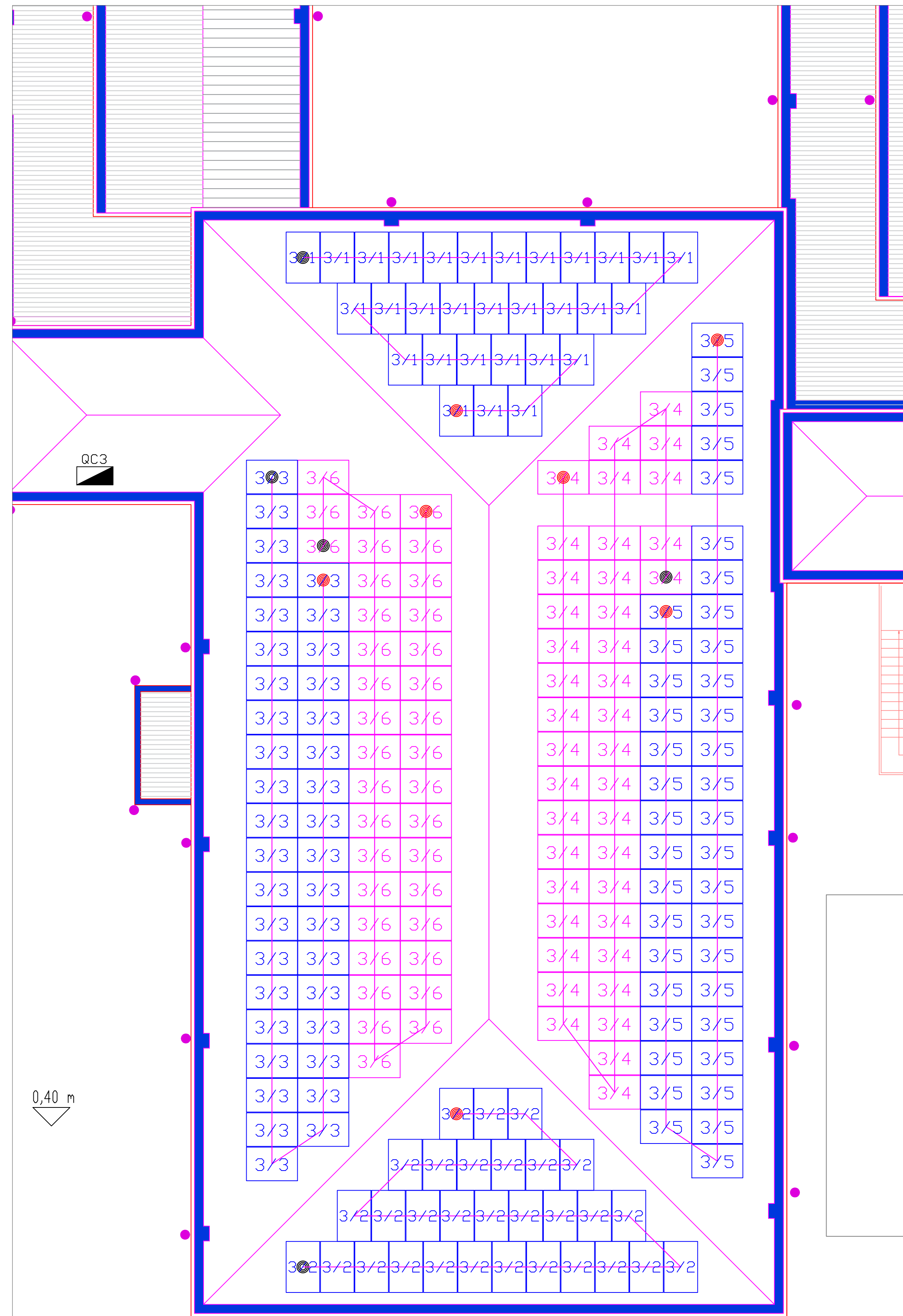
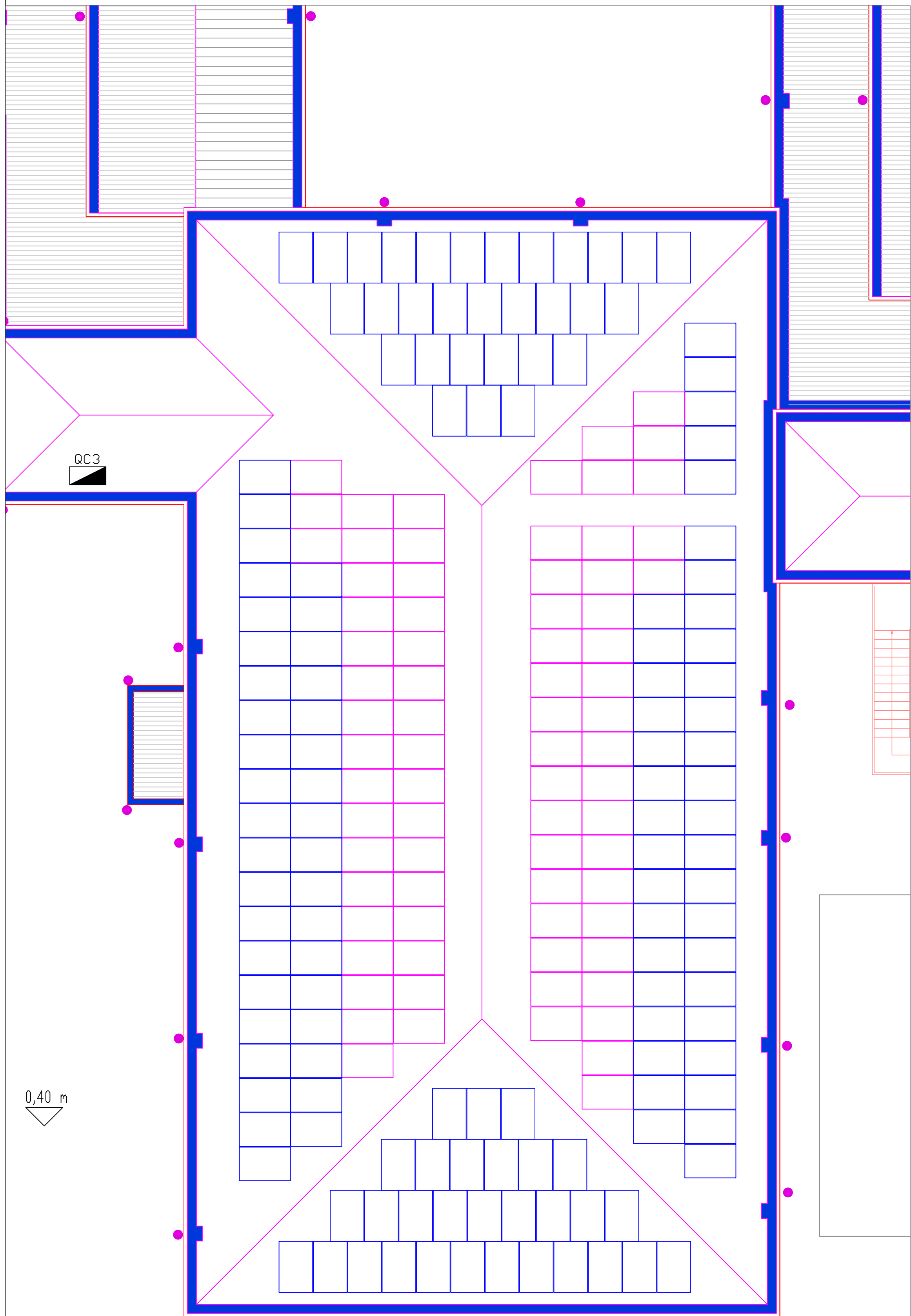
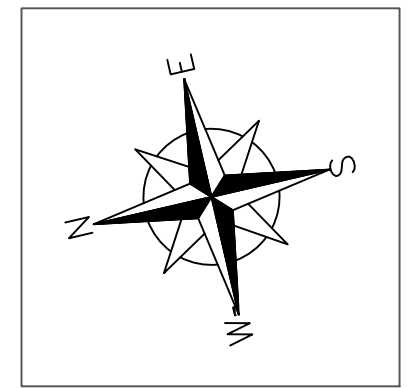

responsabile unico del procedimento
ing. SARA MALORI
Parma Infrastrutture S.p.a.

progetto
PANEL S.R.L.
via Giuseppe Meazza 18/A, Parma

coordinamento della sicurezza in esecuzione
arch. CORRADO SIGNORINI
Parma Infrastrutture S.p.a.

Timbro e firma progettista

**IMPIANTO FOTOVOLTAICO A SERVIZIO DELLA
COMUNITA' ENERGETICA -
SCUOLA ALBERTELLI-NEWTON**
CUI L00162210348202400020 - CUP I93D23000080002

PROGETTO ESECUTIVO

Titolo elaborato:

DISTRIBUZIONE DELLE STRINGE SULLA
COPERTURA DEL FABBRICATO SUD

TAVOLA: FTV.11
serie numero
FTV 11
formato A1
scala 1:10
file: 28_FTV.12