

TRATTO A - COMUNE DI PARMA

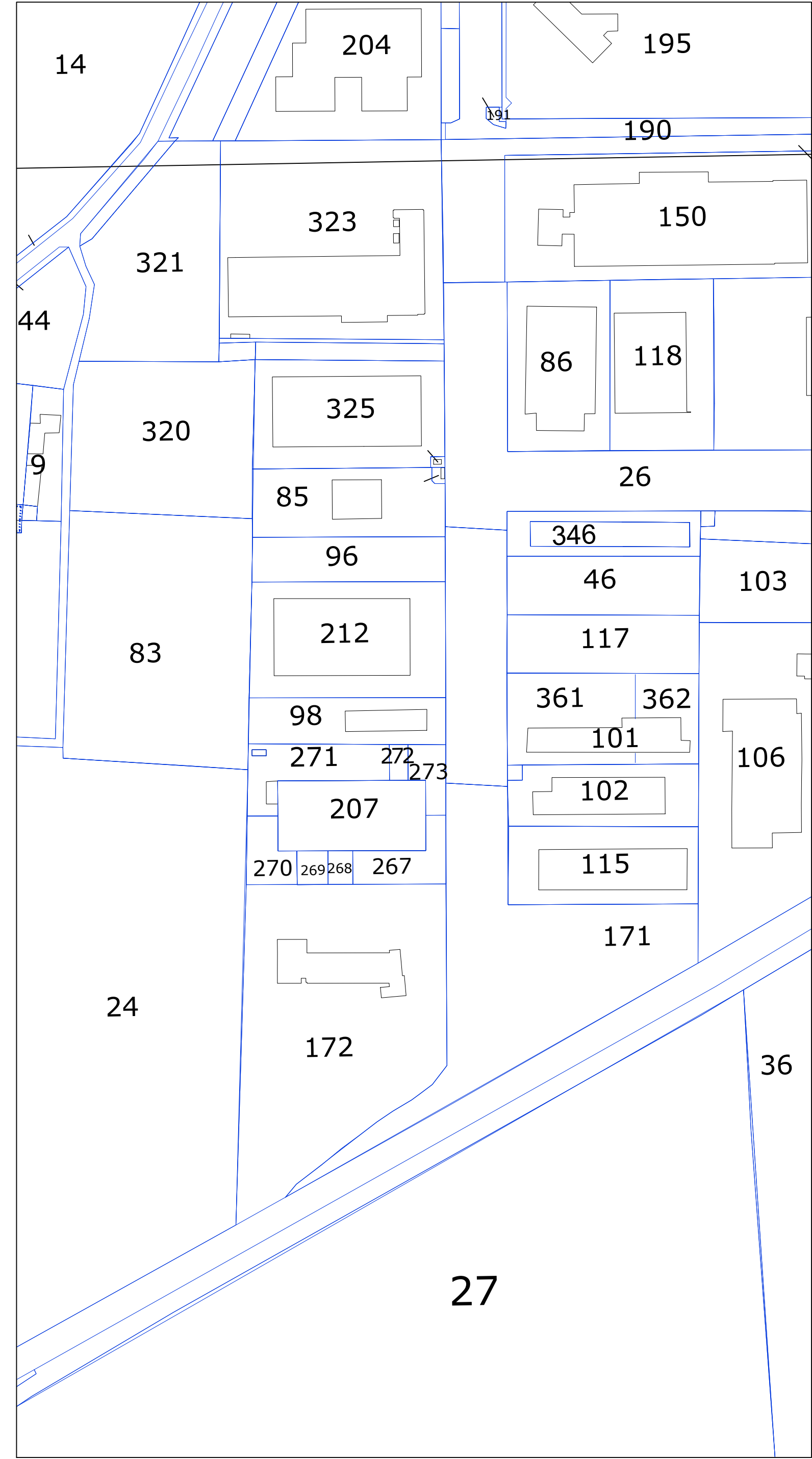

TRATTO C - COMUNE DI SORBOLO

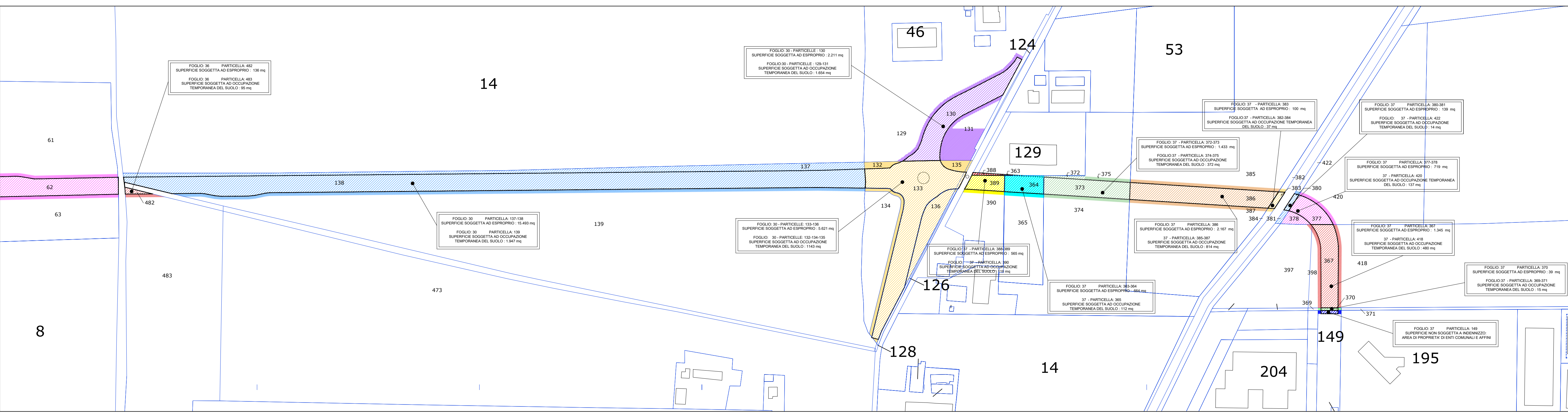

TRATTO B - COMUNE DI SORBOLO

Legenda

- 6 Numerazione particellare
- Confine particellare
- Limite superficie oggetto di intervento
- Superficie soggetta ad Esproprio
- Superficie soggetta a Occupazione Temporanea del Suolo

DATI DI ESPROPRIO PER SINGOLA PARTICELLA

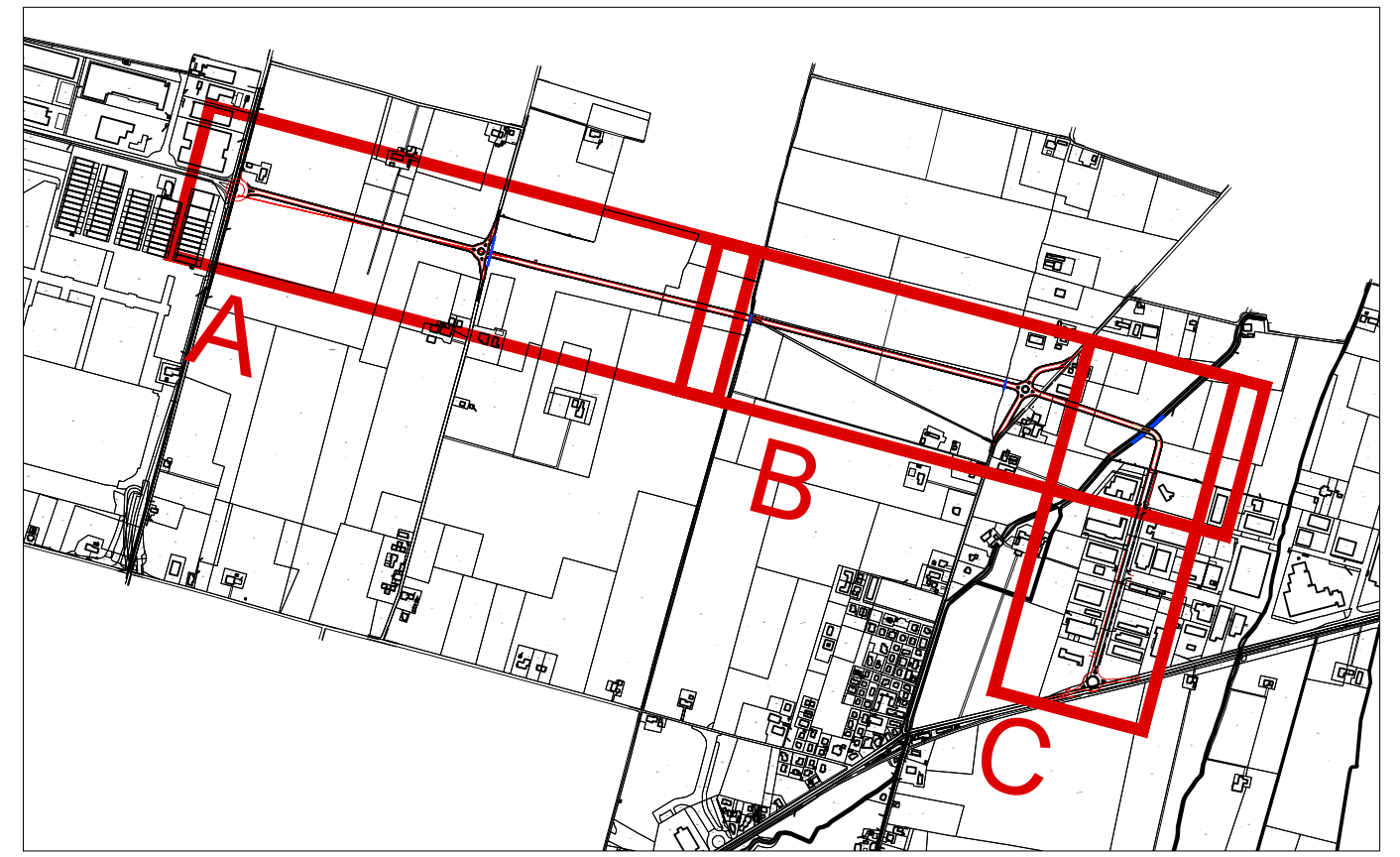

COMUNE DI PARMA

Data emissione	SETTEMBRE 2024	
	revisioni	
lavoro	Prolungamento di Via Franklin tra SP72 Parma-Mezzani e SP62R della Cisa	
	data	oggetto
fase progettuale	PIANO DI FATTIBILITA' TECNICO - ECONOMICA	
	elaborato	
progettisti	Piano particolareggiato espropri Planimetria	
	<p>DOTT. ING. MARCO PEDRINI Via Pelacani 5 - Parma mail info@pedrinistudio.it tel. 0521 499309</p> <p>DOTT. ING. MARCO PETROLINI via Sandro Pertini 12/a - Parma mail info@petrolinistudio.it tel. 0521 463882</p> <p>DOTT. ING. CRISTIAN BOTTI Via Pizzolese 2 - Parma mail cristianbotti@gmail.com tel. 0521 1581838</p> <p>DOTT. ING. Inunior MATTEO CHIONNA CASTELLI GADOLINI Strada Due Castagne 33 - Parma mail mchionna87@gmail.com tel. 345 9000716</p>	
Scala	1:2000	
Elaborato n°	D.01	