

MATERIALI	
Calcestruzzo	Ferro d'armatura
CLS C40/50 (Rck>=50 N/mm ²)	B450C
Classe di esposizione XC4	
Conforme alle norme UNI EN 206-1	

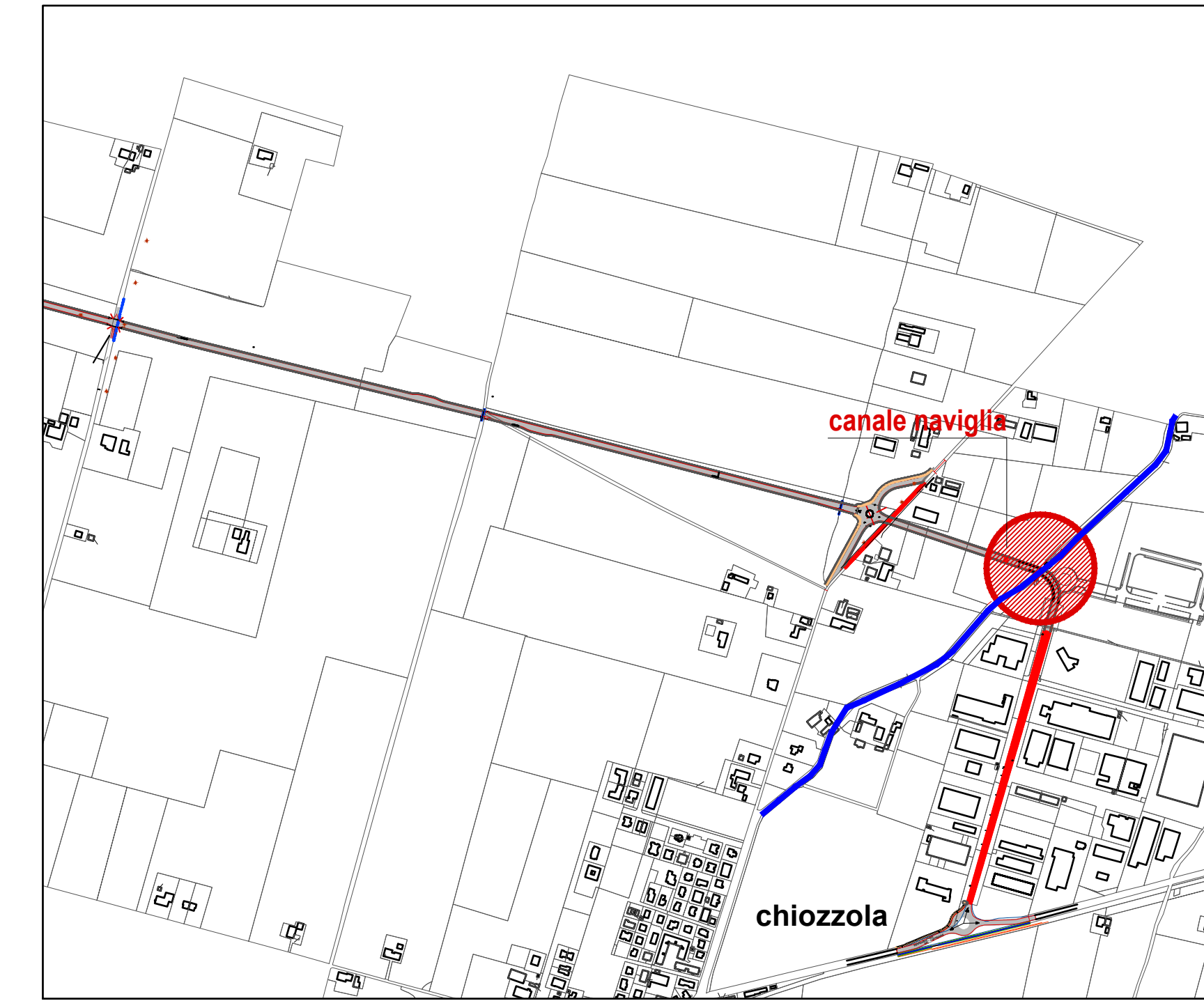

PLANIMETRIA INQUADRAMENTO GENERALE
sc. 1:1000

SEZIONE LONGITUDINALE Y-Y

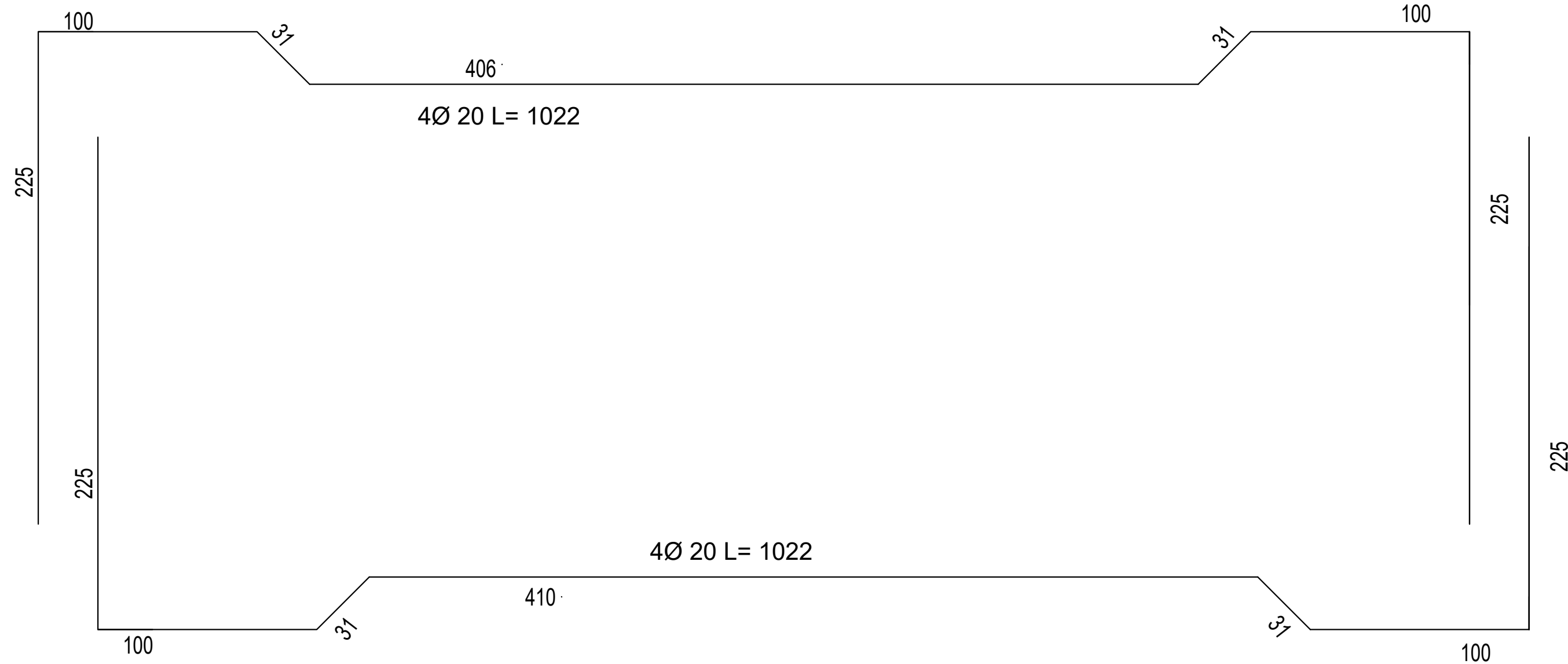
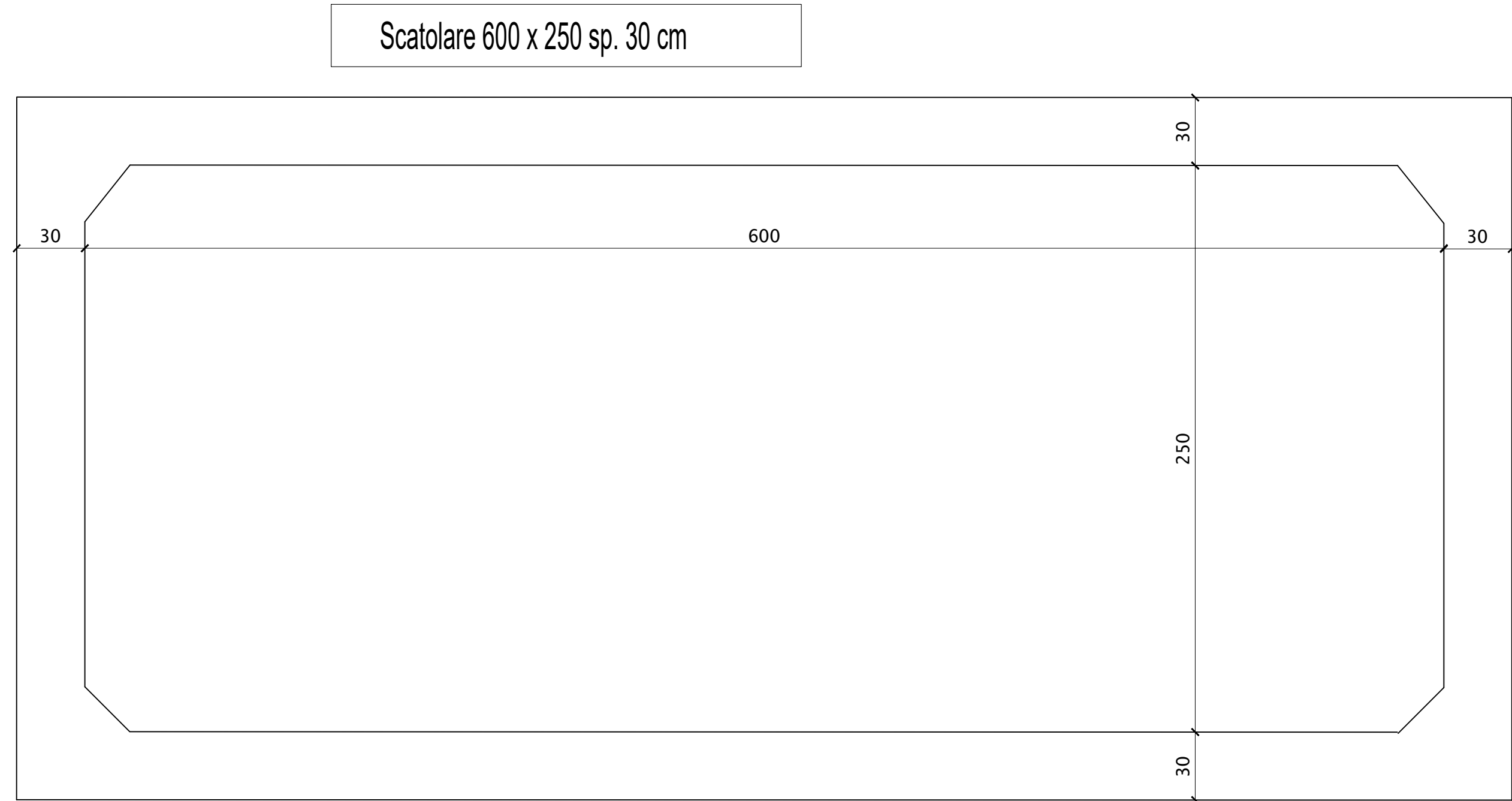
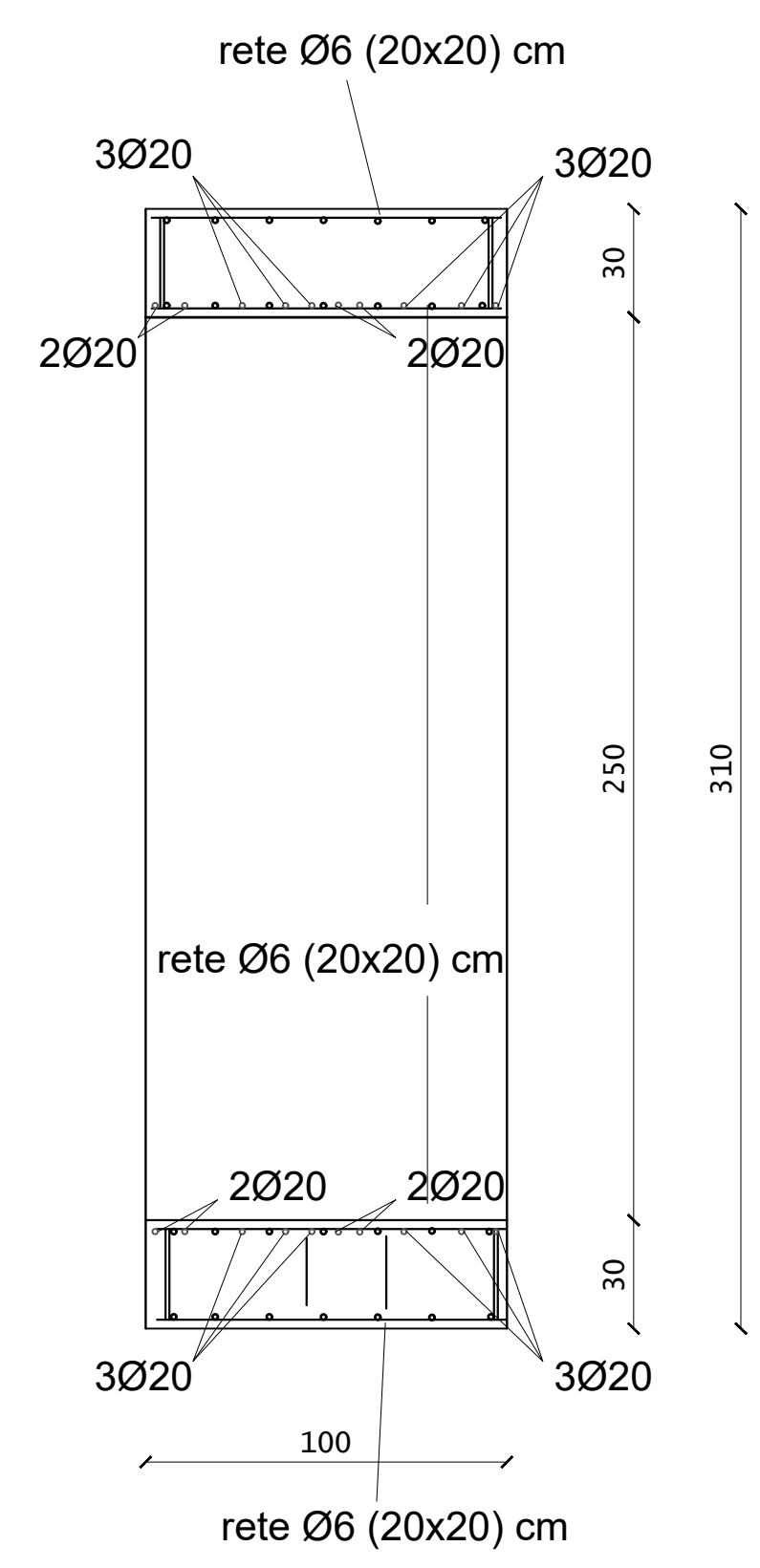

SEZIONE TRASVERSALE

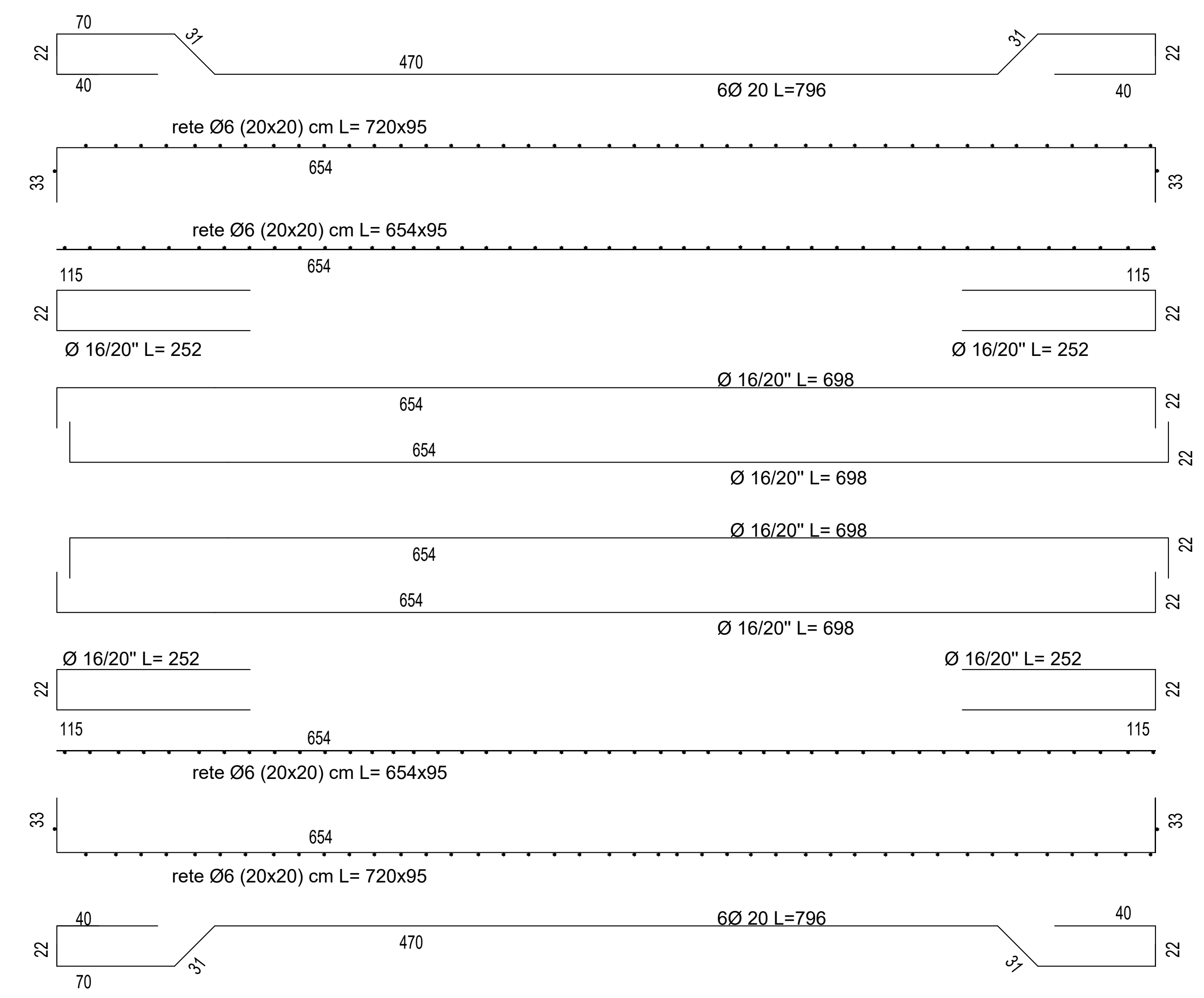
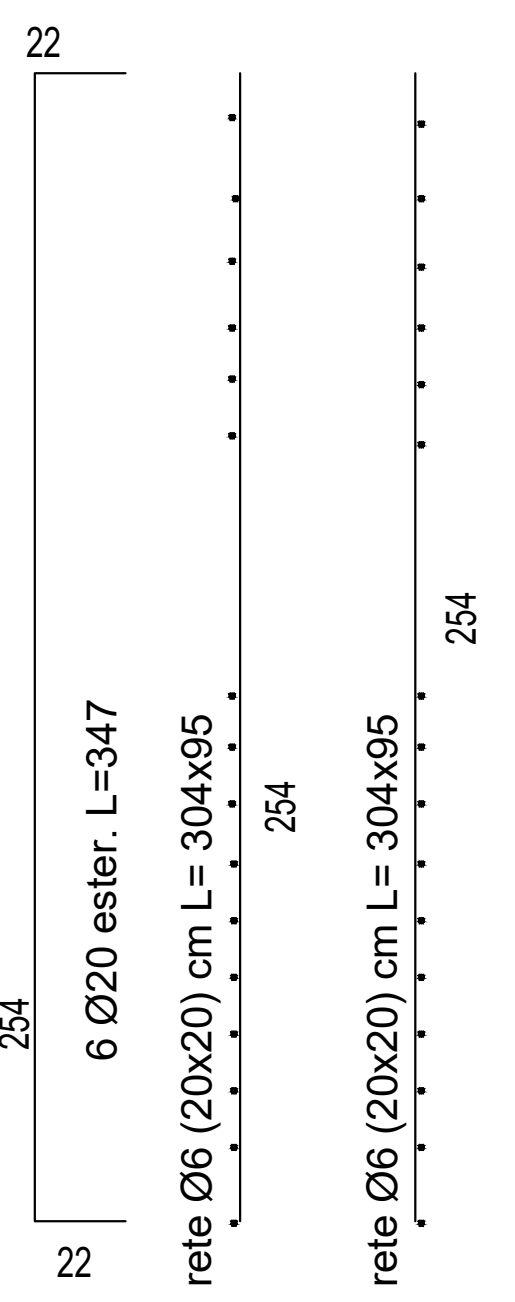
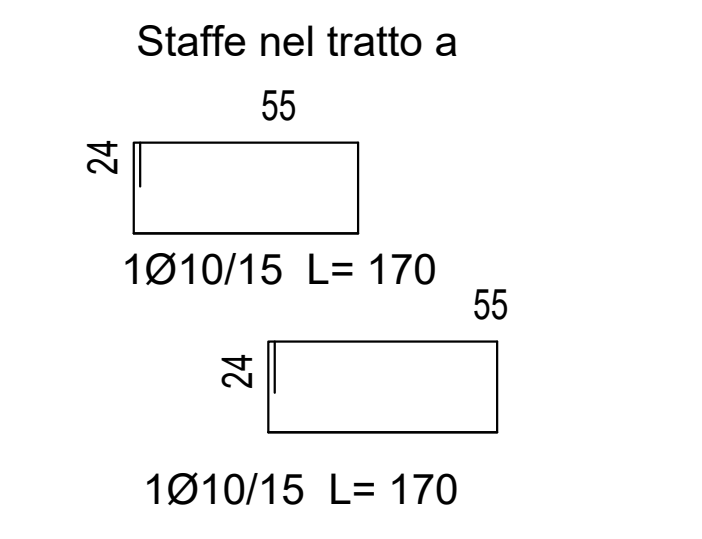
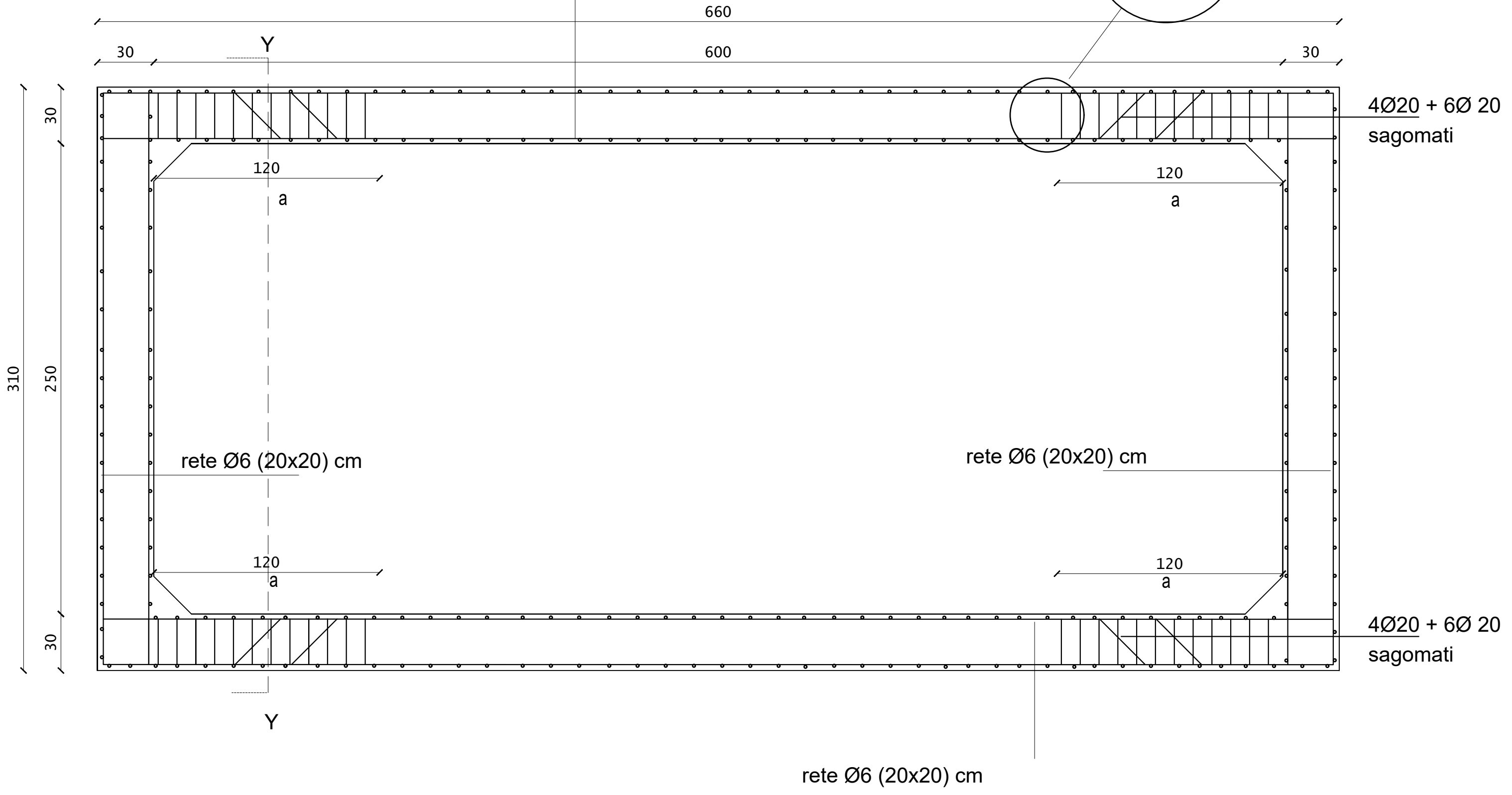

COMUNE DI PARMA

Data emissione	
SETTEMBRE 2024	
revisionsi	
data	oggetto
.....
lavoro Prolungamento di Via Franklin tra SP72 Parma-Mezzani e SP62R della Cisa	
fase progettuale PIANO DI FATTIBILITA' TECNICO-ECONOMICA	
elaborato Carpenteria e armatura dello scatolare sul canale Naviglio	
progettisti DOTT. ING. MARCO PEDRINI Via Pelacani 5 - Parma mail info@pedrinistudio.it tel. 0521 499309	
DOTT. ING. MARCO PETROLINI via Sandro Pertini 12/a - Parma mail info@petrolinistudio.it tel. 0521 463882	
DOTT. ING. CRISTIAN BOTTI Via Pizzolese 2 - Parma mail cristianbotti@gmail.com tel. 0521 1581838	
DOTT. ING. Iunior MATTEO CHIONNA CASTELLI GADOLINI Strada Due Castagne 33 - Parma mail mchionna87@gmail.com tel. 345 9000716	
Scala	
1:20	
Elaborato n°	
E.18	