

RELIEVO+PROGETTO
sc. 1:200

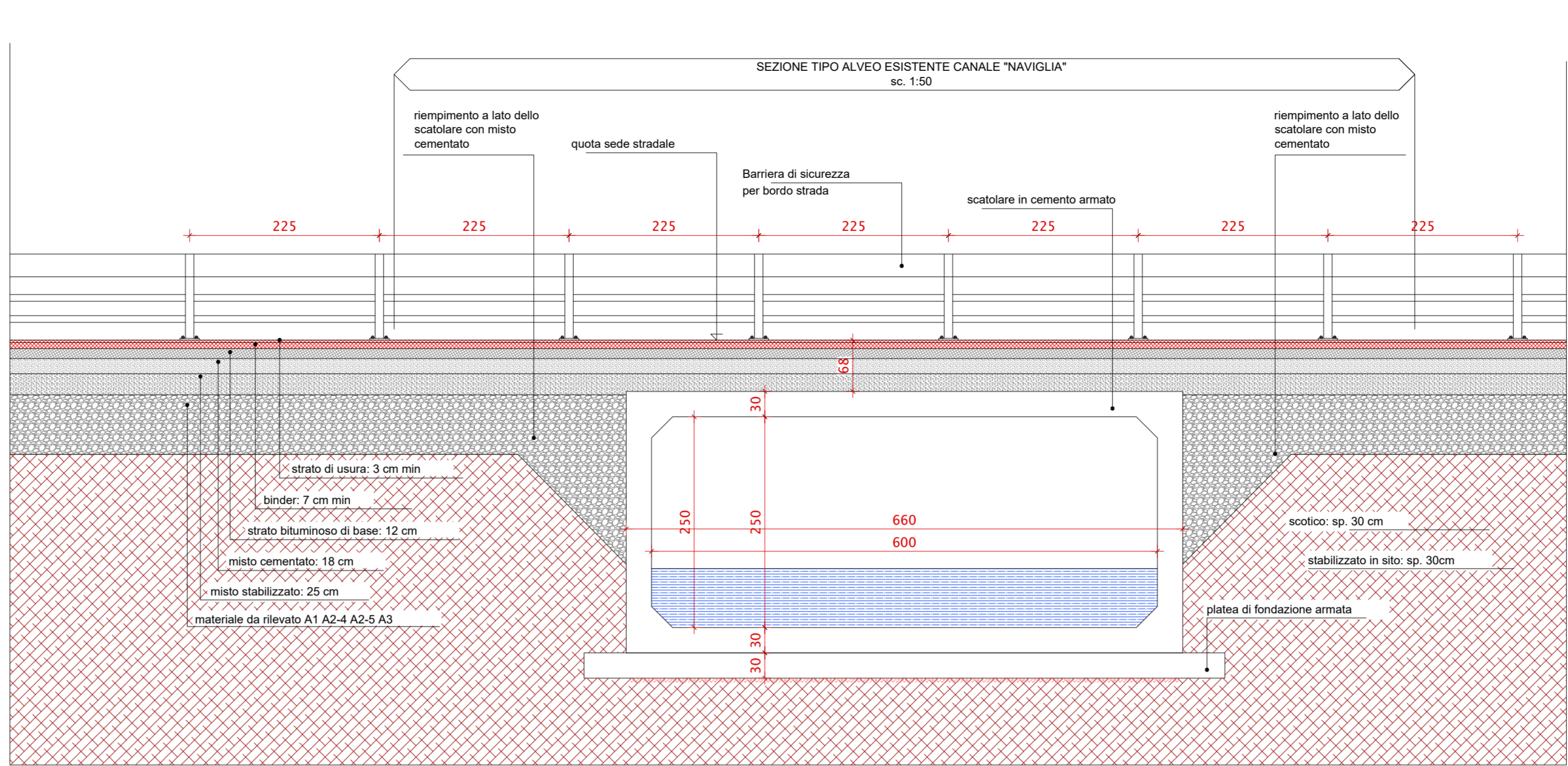

sezione **A-A**

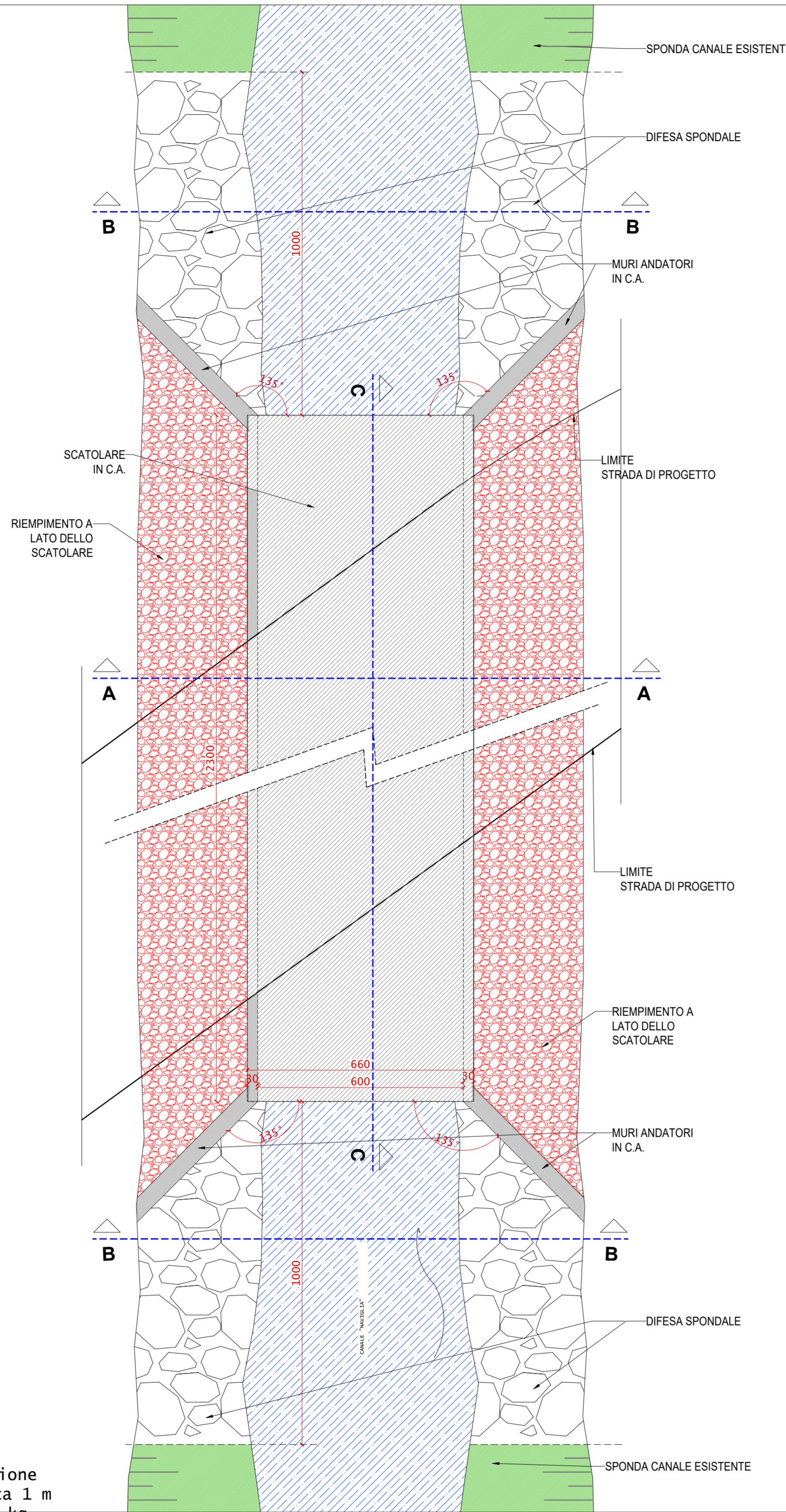
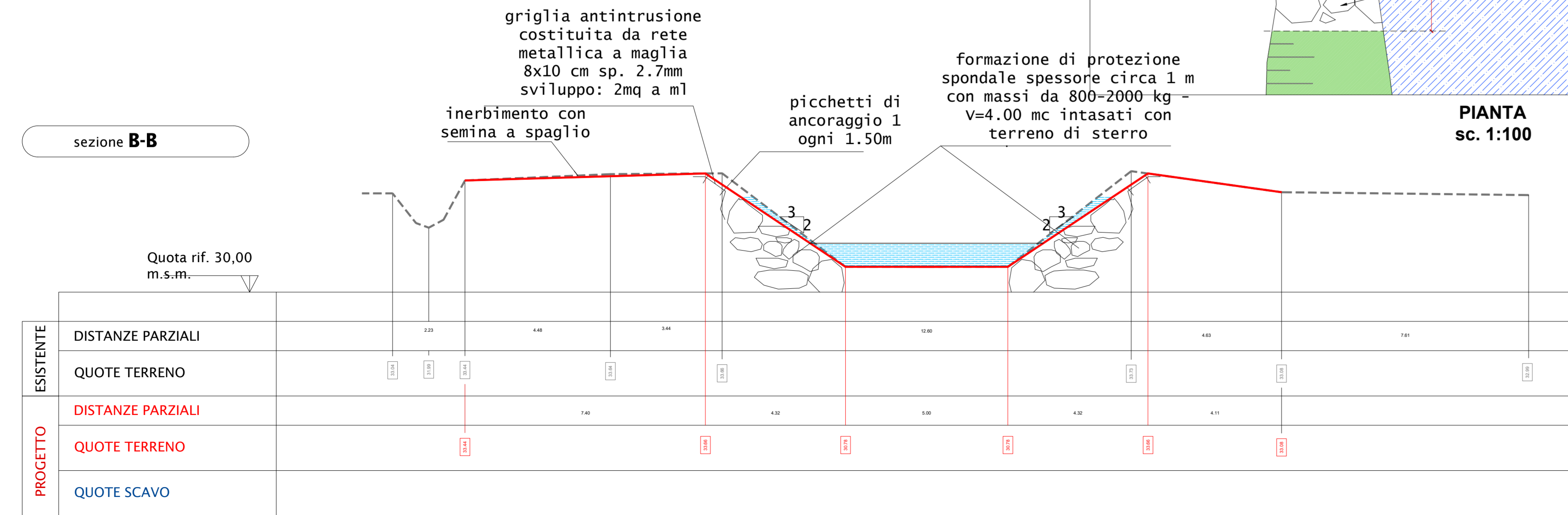
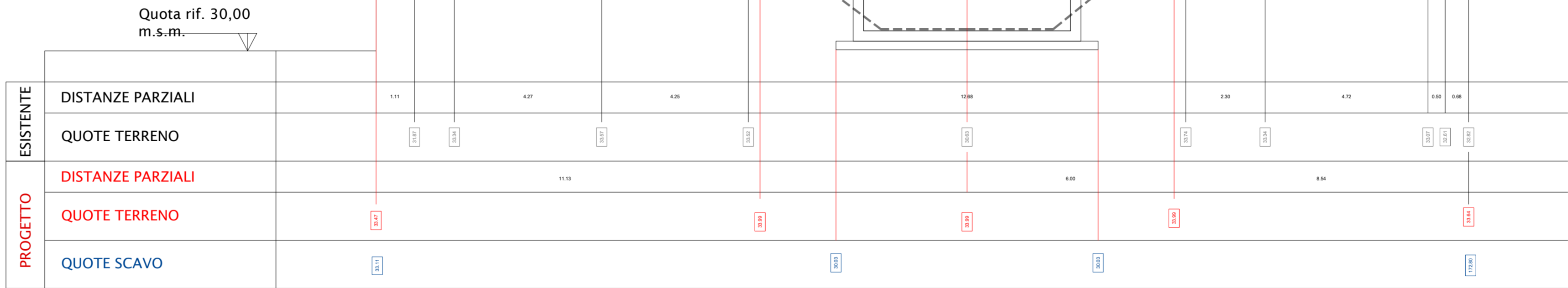

sezione **C-C**

progressiva 2483,09m

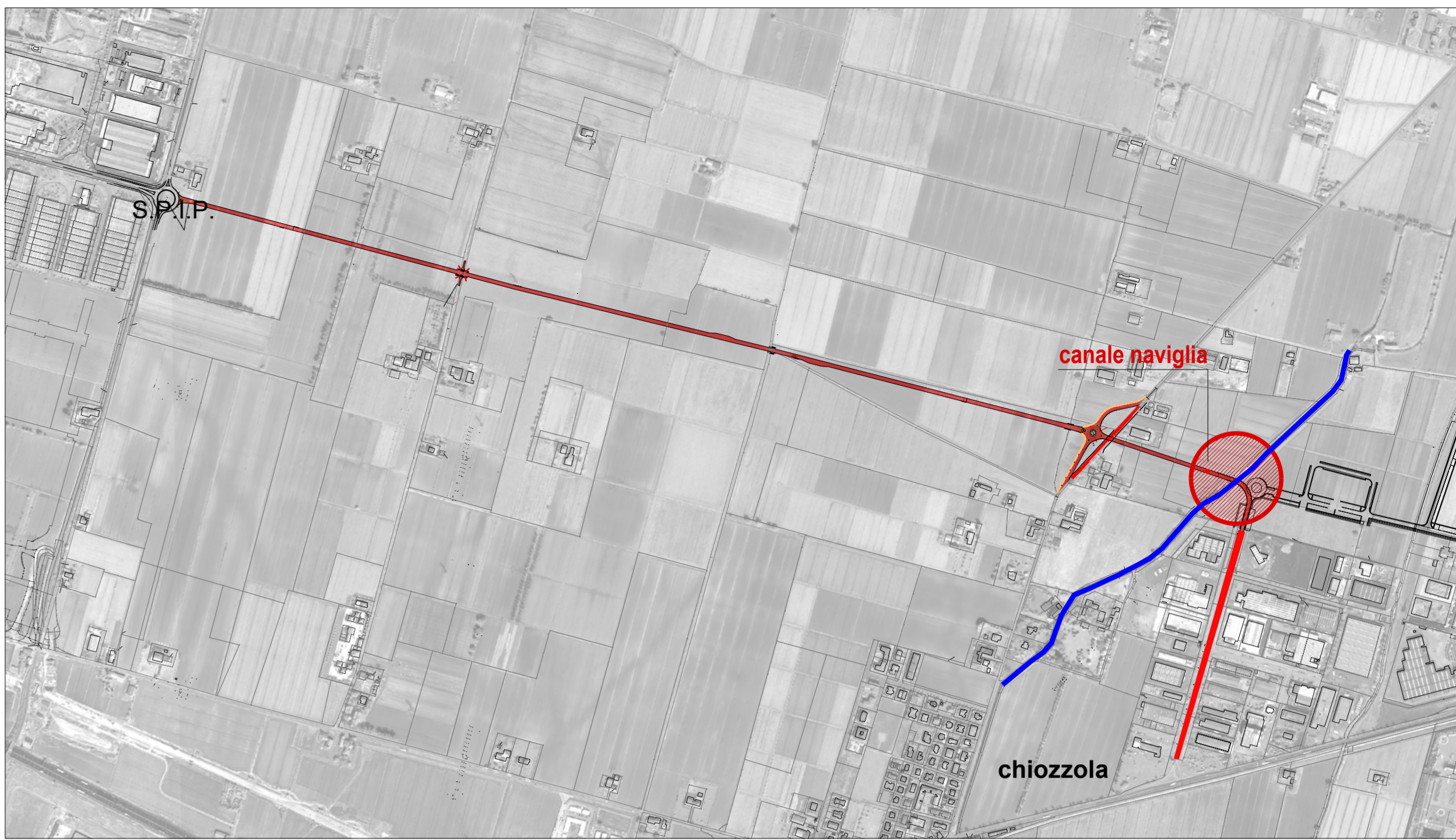
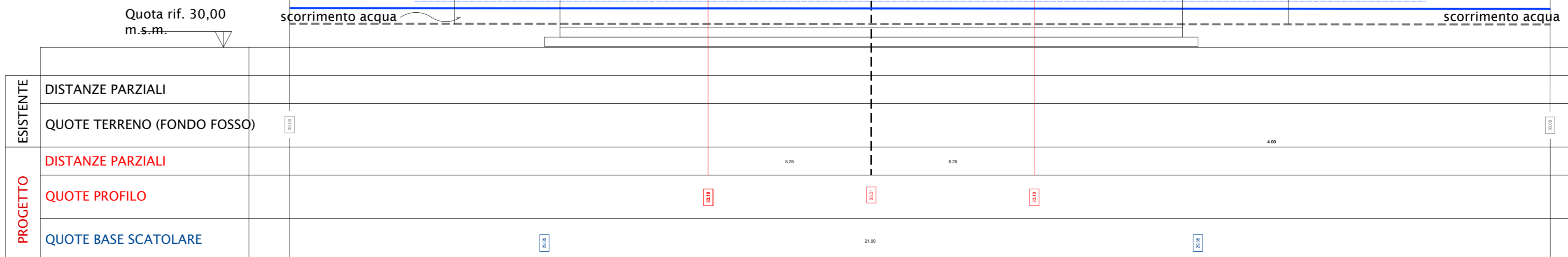

PLANIMETRIA INQUADRAMENTO GENERALE
sc. 1:1000

LEGENDA:

	aree di riporto
	aree di scavo e altezza scavo
	linea terreno esistente
	linea stradale di progetto
	quota positiva da terreno esistente
	quota negativa da terreno esistente

COMUNE DI PARMA

lavoro
**Prolungamento di Via Franklin
tra SP72 Parma-Mezzani
e SP62R della Cisa**

fase
progettuale
**PIANO DI FATTIBILITA'
TECNICO-ECONOMICA**

elaborato
**ATTRAVERSAMENTO CANALE
NAVIGLIA E DIFESE SPONDALE**

progettisti
DOTT. ING. MARCO PEDRINI
Via Pelacani 5 - Parma
mail info@pedrinistudio.it
tel. 0521 499309

DOTT. ING. MARCO PETROLINI
Via Sandro Pertini 12/a - Parma
mail info@petrolinistudio.it
tel. 0521 463882

DOTT. ING. CRISTIAN BOTTI
Via Pizziole 2 - Parma
mail cristianbotti@gmail.com
tel. 0521 1581838

DOTT. ING. Junior MATTEO CHIONNA
CASTELLI GADOLINI
Strada Due Castagne 33 - Parma
mail mchionna87@gmail.com
tel. 345 9000716

Data emissione
SETTEMBRE 2024

revisori
data oggetto

Scala

varie

Elaborato n°

E 13