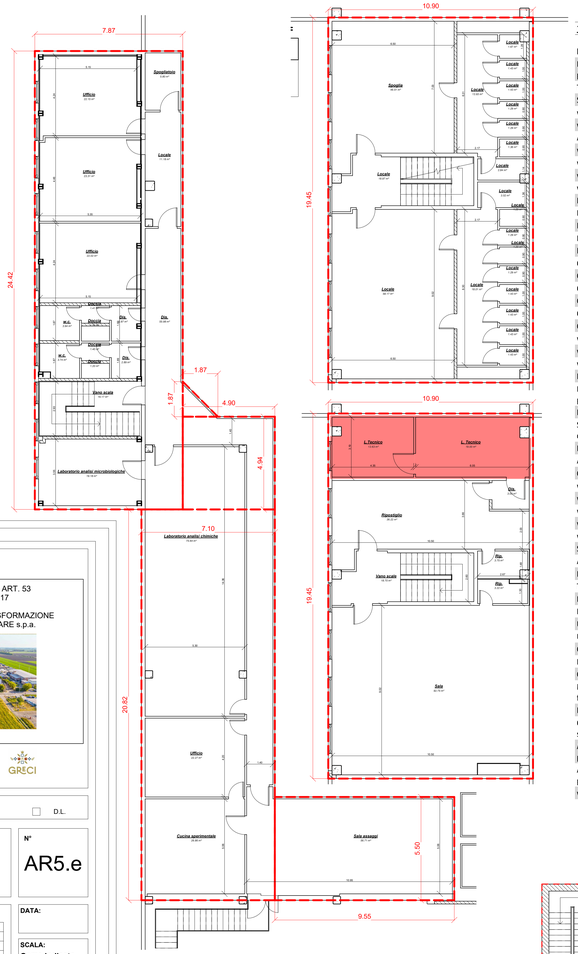

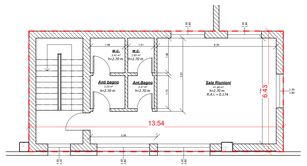

Superfice Utile BLOCCO C - P.T.

Tipo di locale	Area
BLOCCO C	
Deposito e prelavorazione	277.9 m²
Tettoia	454.0 m²
Spogliatoio	9.9 m²
w.c.	5.5 m²
w.c.	6.2 m²
Anti.	1.8 m²
w.c.	1.8 m²
w.c.	2.0 m²
w.c.	2.2 m²
w.c.	4.6 m²
Filtro	22.6 m²
Locale	34.7 m²
Locale	4.3 m²
Filtro	85.4 m²
Locale	25.8 m²
Cella	26.6 m²
Cella	26.6 m²
Cella	22.9 m²
Cella +4 °C	74.3 m²
Cella	37.0 m²
Cella +4°C	85.0 m²
w.c.	2.5 m²
w.c.	1.1 m²
w.c.	1.1 m²
Locale Oli	57.6 m²
Deposito e prelavorazione	11.8 m²
Locale	32.6 m²
Sala riempimento e chiusura	92.8 m²
Locale	11.7 m²
Archivio	38.9 m²
Cella	7.5 m²
w.c.	3.0 m²
w.c.	3.9 m²
w.c.	3.0 m²
w.c.	3.9 m²
w.c.	4.0 m²
Spogliatoio	8.3 m²
Anti cella	19.4 m²
Locale	45.2 m²
Tettoia	24.4 m²
Rip.	8.3 m²
Ingresso	8.8 m²
Ufficio	16.7 m²
Ufficio	33.6 m²
Cella	109.9 m²
Laboratorio	55.8 m²
Confezionamento	970.7 m²
Magazzino prodotto finito	7893.0 m²
Locale 7	304.7 m²
Confezionamento specialità pomodoro	1448.0 m²
Area Lavorazione pomodoro	3150.8 m²
Area lavorazione pomodoro	1081.4 m²
w.c.	2.1 m²

Superfice Utile BLOCCO C - P.T.

Tipo di locale	Area
w.c.	2.3 m²
w.c.	2.5 m²
Ristoro	19.3 m²
Spogliatoio	23.4 m²
Ingresso	45.1 m²
Ufficio	35.3 m²
Filtro	30.1 m²
Deposito imballi ed etichette	364.4 m²
Confezionamento specialità	1508.6 m²
Cella Termostatica	66.4 m²
Deposito imballi ed etichette	820.4 m²
Cella +18°C	180.0 m²
Magazzino	840.1 m²
Sala di lavaggio	35.7 m²
magazzino	749.0 m²
Zona di scarico	408.4 m²
Preparazione dosi	36.8 m²
Magazzino ingredienti	199.9 m²
Allergeni	62.3 m²
Locale	12.6 m²
Locale	20.0 m²
Sterilizzazione e pastorizzazione	979.0 m²
Magazzino	109.4 m²
Reparto produttivo	944.9 m²
Sala Preparazione	177.5 m²
Sala preparazione	86.8 m²
Locale	27.2 m²
Magazzino Officina	113.8 m²
Sconfezionamento	29.4 m²
Locale	18.0 m²
Locale	44.1 m²
Bagni di reparto	68.5 m²
Filtro ingresso reparto	32.3 m²
Locale ricevimento carciofi	121.7 m²
Filtro ingresso per reparto	81.7 m²
Locale	84.8 m²
Ristoro	59.9 m²
Officina Elettrica	108.2 m²
Officina meccanica prodotti finiti	173.1 m²
Compressori	50.6 m²
Deposito e prelavorazione	738.1 m²
Laboratorio produzione	40.4 m²
Cabine impianti	17.7 m²
Reparto produttivo prodotto fresco	2495.7 m²
Deposito e prelavorazione	13.9 m²
Sala Ric.	32.8 m²
Controllo Qualità	13.9 m²
Controllo Qualità	13.9 m²
Laboratorio	770.6 m²
Locale	93.4 m²
00 - Piano terra - BLOCCO A	29671.0 m²
Totale generale: 103	29671.0 m²

Superfice Utile BLOCCO C - P.1 - Copia 2

Tipo di locale	Area
BLOCCO C	
Spogliatoio	46.5 m²
Bagni	13.9 m²
wc	1.7 m²
wc	1.4 m²
wc	1.4 m²
Doccia	1.3 m²
Doccia	1.3 m²
Doccia	1.4 m²
wc	2.8 m²
wc	3.5 m²
wc	1.3 m²
wc	1.3 m²
wc	1.3 m²
wc	1.3 m²
wc	1.4 m²
wc	1.4 m²
wc	1.4 m²
wc	1.4 m²
Bagni	18.0 m²
Spogliatoio	58.2 m²
Vano Scala	19.0 m²
Ufficio	22.1 m²
Ufficio	23.3 m²
Ufficio	22.0 m²
Dis.	2.9 m²
Dis.	1.4 m²
Docci	1.2 m²
wc	3.9 m²
wc	3.7 m²
Doccia	1.2 m²
Dis.	1.4 m²
Dis.	2.9 m²
Vano scala	16.2 m²
Laboratorio analisi microbiologiche	19.2 m²
Spogliatoio	11.2 m²
Spogliatoio	5.8 m²
Dis.	56.0 m²
Laboratorio analisi chimiche	75.6 m²
Ufficio	22.3 m²
Cucina sperimentale	26.9 m²
Sala Assaggi	56.7 m²
PIANO PRIMO LOCALE 1 - LOTTO A	557.2 m²
	557.2 m²

Superfice Utile BLOCCO BIOEDILIZIA

Tipo di locale	Area
BLOCCO C - BIOEDILIZIA	
Sala Riunioni	41.9 m²
w.c.	3.4 m²
Anti bagno	3.2 m²
Ant.Bagno	2.5 m²
w.c.	2.6 m²
	53.6 m²
	53.6 m²

Superfice Utlie BLOCCO C - P.2

Tipo di locale	Area
BLOCCO C	
Ripostiglio	36.2 m²
Dis.	3.0 m²
Vano Scala	18.7 m²
Rip.	3.2 m²
Rip.	3.8 m²
Sala	92.7 m²
07 - Piano Secondo - BLOCCO C	157.7 m²
	157.7 m²

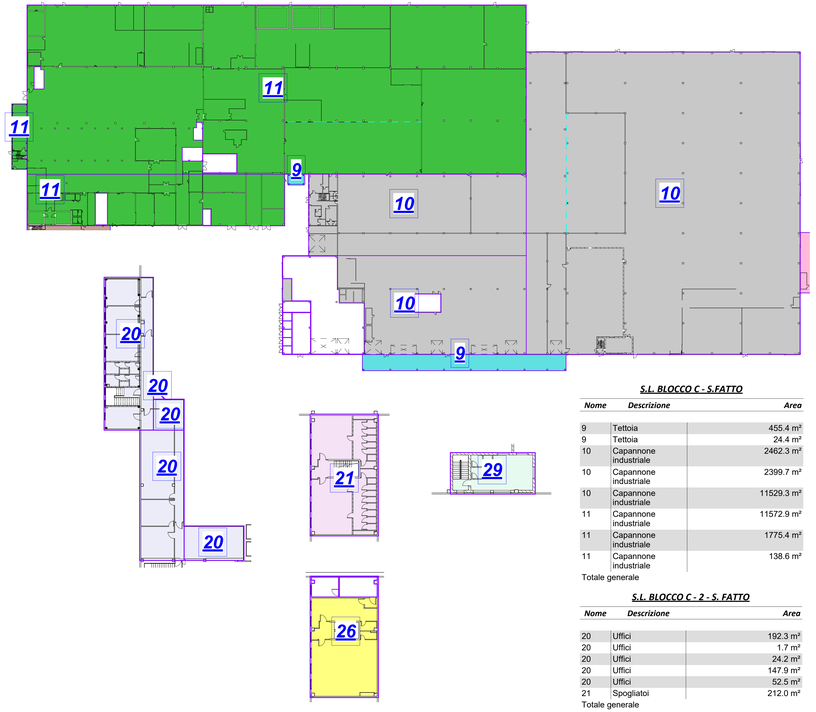

S.L. BLOCCO C - S.FATTO

Nome	Descrizione	Area
9	Tettoia	455.4 m²
9	Tettoia	24.4 m²
10	Capannone industriale	2462.3 m²
10	Capannone industriale	2399.7 m²
10	Capannone industriale	11529.3 m²
11	Capannone industriale	11572.9 m²
11	Capannone industriale	1775.4 m²
11	Capannone industriale	138.6 m²
Totale generale		

S.L. BLOCCO C - 2 - S. FATTO

Nome	Descrizione	Area
20	Uffici	192.3 m²
20	Uffici	1.7 m²
20	Uffici	24.2 m²
20	Uffici	147.9 m²
20	Uffici	52.5 m²
21	Spogliatoi	212.0 m²
Totale generale		

S.L. BLOCCO C - 3 - S. FATTO

Nome	Descrizione	Area
26	Capannone industriale	178.8 m²
Totale generale		

S.L. BLOCCO C - 4 - S. FATTO

Nome	Descrizione	Area
29	Capannone industriale	89.7 m²
Totale generale		

TOTALE SLU BLOCCO C = 30.358,0 + 630,6 + 178,8 + 89,7 = 31.257,1 mq

S.T.P. ENGINEERING S.R.L.
VIA TERRAGLI, 4 - 43013 LANDRIANO (PR)
TEL.: 0521 897211 - FAX: 0521 897222
WWW.STPENGINEERING.NET E-MAIL: INFO@STPENGINEERING.NET

LA SOCIETÀ S.T.P. ENGINEERING S.R.L. SI RIMANE LA PROPRIETÀ DI QUESTO DISEGNO CON IL DIVIETO DI RIPRODURLO O MOSTRARLO A TERZI ANCHE PARZIALMENTE SENZA AUTORIZZAZIONE SCRITTA.

INGEGNERIA:
- EDILE
- STRUTTURALE
- INFRASTRUTTURALE
- AMBIENTALE

NORD

REGIONE EMILIA ROMAGNA
PROVINCIA DI PARMA
COMUNE DI PARMA

PROCEDIMENTO UNICO AI SENSI ART. 53 COMMA 1 LETT. B L.R. 24/2017

PROGETTO PER AMPLIAMENTO E TRASFORMAZIONE DITTA GRECI INDUSTRIA ALIMENTARE s.p.a.

COMMITTENTE:
GRECI INDUSTRIA ALIMENTARE S.p.a.
Via traversante n°58, Loc. Ravadese - 43122 parma (PR)
P.I. 00726380348

PROGETTO:
☐ FATTIBILITA' ☒ ESECUTIVO ☐ D.L.

TAVOLA: Piante BLOCCO C - P1- P2

N°: AR5.e

REVISIONI:

DATA:

SCALA: Come indicato

IL PROG. ARCHITETTONICO
IL PROG. STRUTTURALE
Dott. Ing. Emilio Bianchi

CONSULENZE SPECIALISTICHE

IL COMMITTENTE
GRECI INDUSTRIA ALIMENTARE S.p.a.