C.0337 Comune di Parma - Prot: 0040/2024-0040371-E Documento firmato digitalmente da: Ilardi Igor con certificato valido dal 17/01/2022 al 17/01/2025 e con firma qualificata; dottore Chiarini con certificato valido dal 24/12/2023 al 27/12/2026 e con firma qualificata

Prospetto Via Calabria

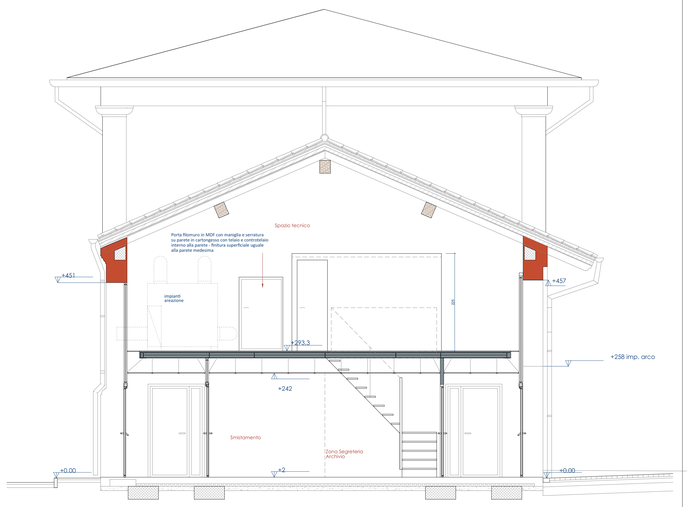

Sezione AA

Prospetto Parco

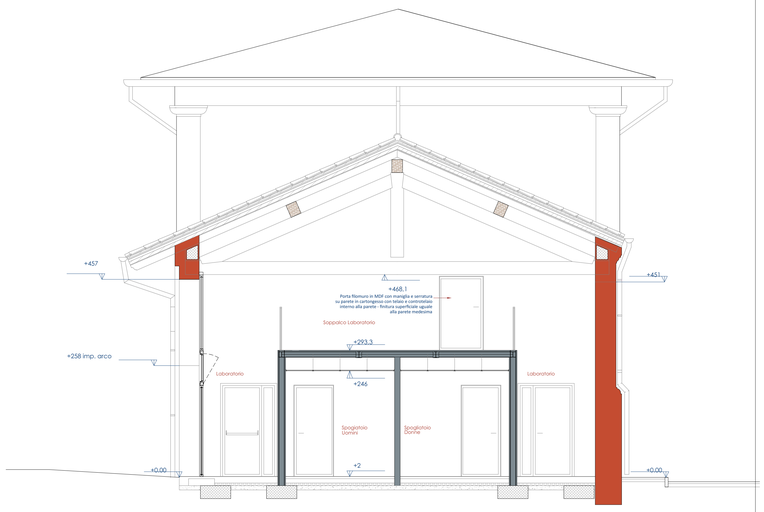

Sezione CC

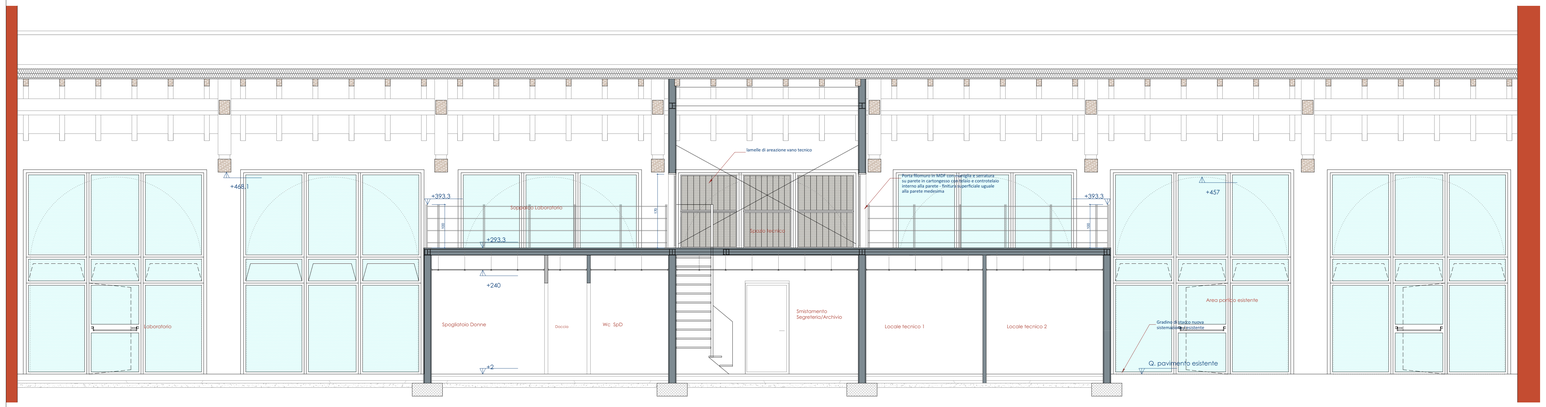

Sezione BB

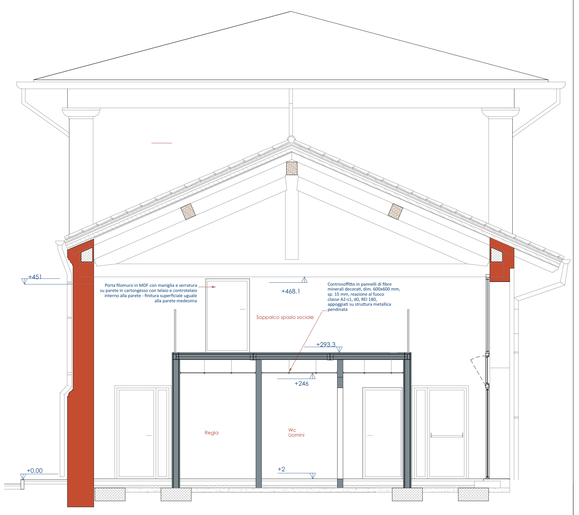

Sezione DD

Comune di Parma
SETTORE OPERE PUBBLICHE

Responsabile Unico del Progetto	Arch. Anna Ferrara
Progettazione Architettonica	Arch. Damiano Chiarini
Progettazione Impianti Meccanici	Ing. Igor Ilardi
Progettazione Impianti Elettrici	Ing. Igor Ilardi

CUP I96D19000110004 - **CUI** L00162210348202400019

COMPLETAMENTO E ADEGUAMENTO CENTRO DEL RIUSO P.LE SICILIA

Via Calabria 3_43121_Parma (PR)

Progetto Esecutivo

	data	descrizione	redatto da:	controllato da:	approvato da:
01	08.07.2024	emissione	M. T.	I. I.	A. F.
02					
03					
04					
05					
06					

Progetto architettonico (elaborati grafici)

Titolo elaborato:

Stato di Progetto:
Prospetti e sezioni

TAVOLA: **208**

formato	1189x841
scala	1:50

file \\10.11.12.5\server24_3299_Officina_Parma_Completamento\3299_ARDISEGNI\3299_CENTRO DEL RIUSO_SPAZIO SOCIALE.pln

E' vietata la riproduzione e diffusione in qualsiasi forma. Tutti i diritti sono riservati nei termini di legge al Comune di Parma