

C:\3171\Comune di Parma - Proj - 01/08/2024\_09:07:17 - Documento: Elenco distalimenti nei tavoli. Imp. con certificato valido dal 17/01/2023 al 17/01/2025 e con firma qualificata. Autenticato digitalmente con certificato valido dal 24/11/2023 al 27/11/2025 e con firma qualificata.

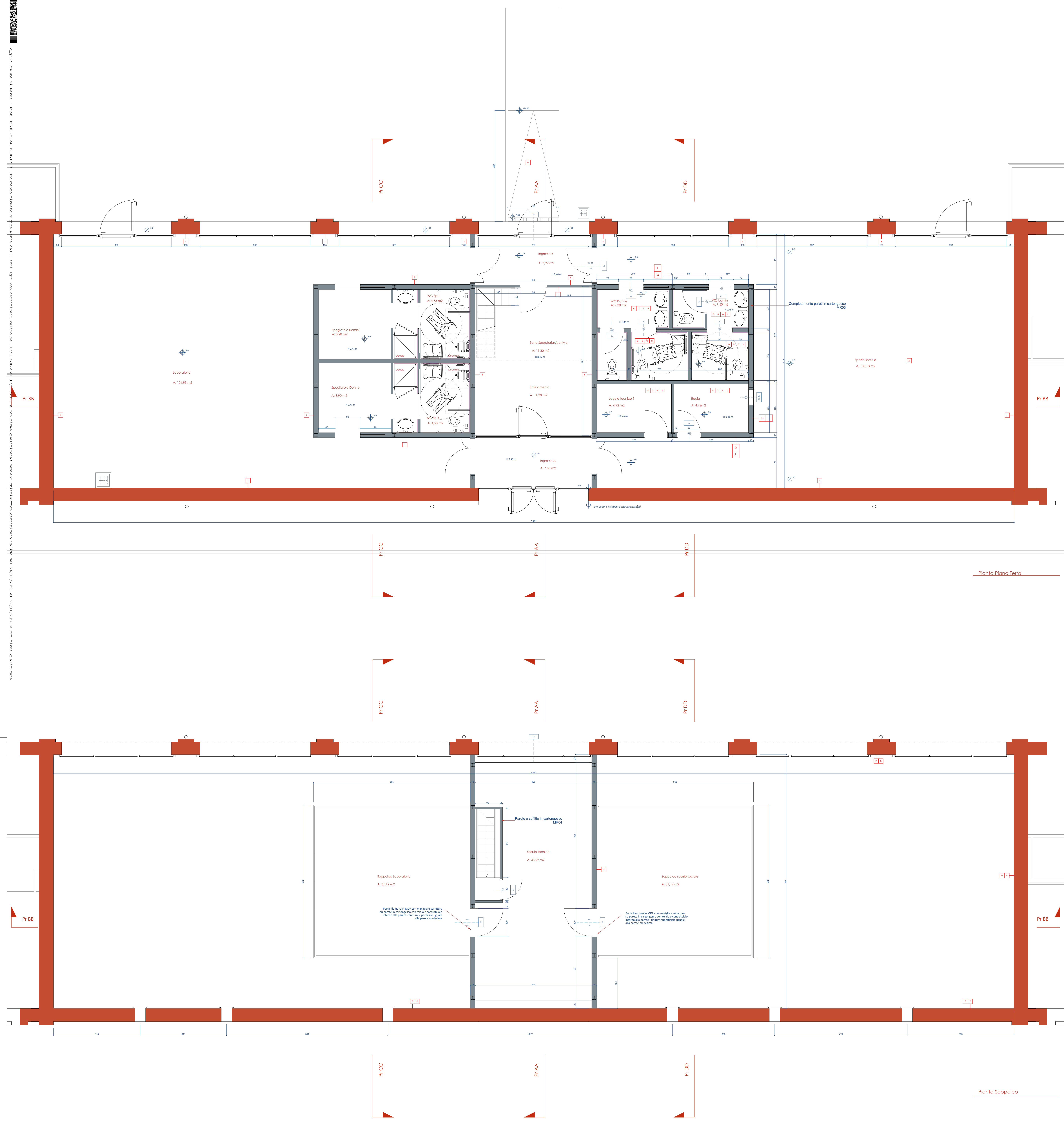

- SINTESI LAVORAZIONI**
- A** Formazione in opera di pavimentazione industriale in cls armato, strato d'usura "DURSA" 12mm in quarzo sferoidale 30 kg/mc fibre d'acciaio in cls, colorato min pasta tinta a scelta D.L., compreso la formazione dei giunti di dilatazione, e l'interposizione di elementi in gomma bullone
  - B** Fornitura e posa in opera di pavimentazione in gres porcellanato antiscivolo (min. R10) compreso sottofondo
  - C** Riposizionamento di pavimentazione in autobloccanti di recupero, compreso sottofondo e massetto in cls armato con rete elettrosaldata
  - D** Fornitura e posa di rivestimento in ceramica, compreso elementi angolari a sgancia di raccordo a pavimento, h=160cm (servizi igienici), h=200 (docce)
  - E** Fornitura e posa in opera di parapetto in acciaio zincato e verniciato, colore a scelta D.L.
  - F** Nuovo intonaco macroporoso civile per interni
  - G** Tinteggiatura per interni con idropittura di silicati
  - H** Controsoffitto in pannelli di fibre minerali decorati, dimensioni 600 x 600 mm, spessore 22 mm con bordi scanalati, reazione al fuoco classe A2-s1, d0, REI 180, montati ad incastro su struttura nascosta, compresa, composta da profili portanti a C, profili intermedi a Z e a T fissati alla struttura muraria tramite raccordi e agganci metallici
  - I** Battiscopa in legno

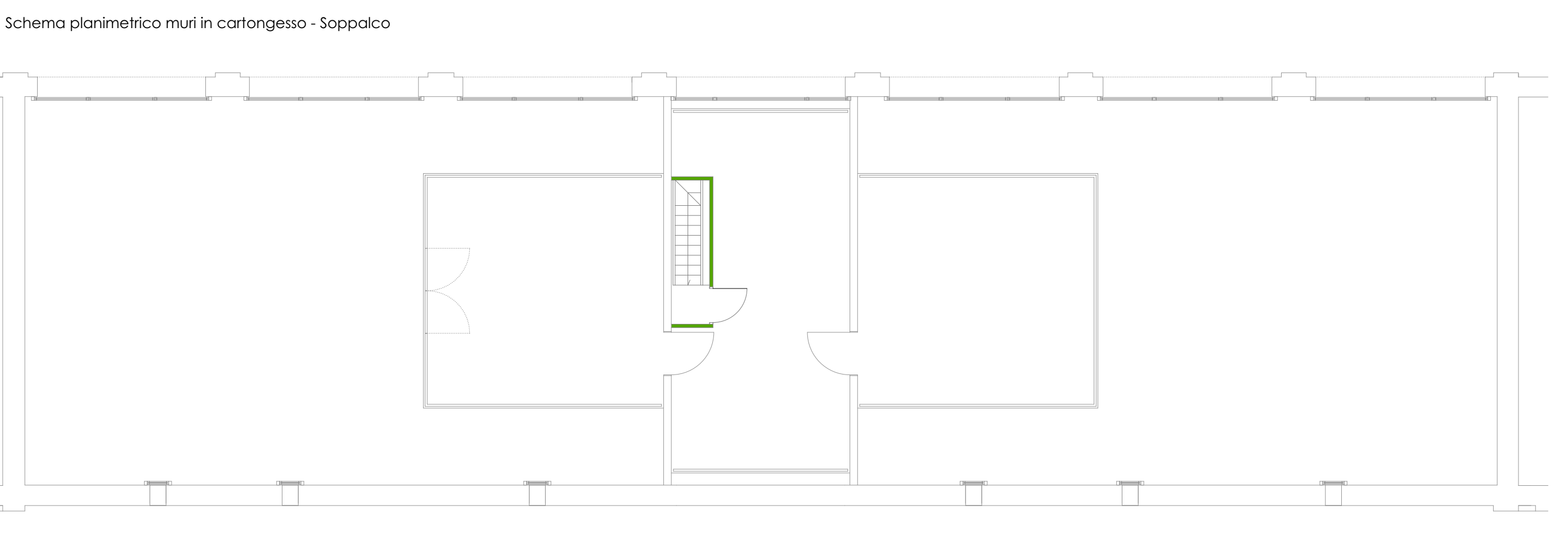
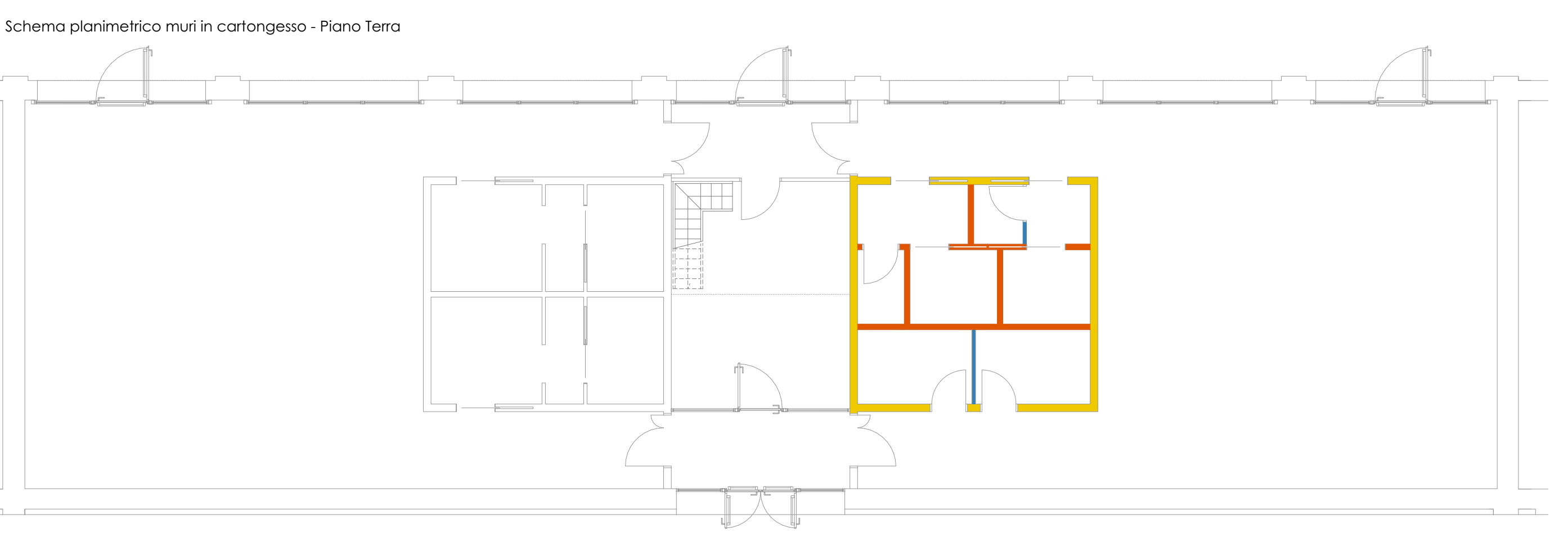

| Ambiente                        | Area (mq) | Sup. Utile Infissi (mq) | R.I.         |
|---------------------------------|-----------|-------------------------|--------------|
| Spazio sociale                  | 105,13    | 39,45                   | 0,37 > 0,125 |
| Laboratorio                     | 104,95    | 39,45                   | 0,37 > 0,125 |
| Smistamento/Archivio (centrale) | 22,60     | 5,14                    | 0,23 > 0,125 |
| Ingresso A                      | 7,60      |                         |              |
| Ingresso B                      | 7,22      |                         |              |
| Spogliatoio Uomini              | 8,90      |                         |              |
| Spogliatoio Donne               | 8,90      |                         |              |
| WC Spogliatoio Uomini           | 4,53      |                         |              |
| WC Spogliatoio Donne            | 4,53      |                         |              |
| Locale tecnico 1                | 4,72      |                         |              |
| Regia                           | 4,72      |                         |              |
| WC Donne                        | 9,38      |                         |              |
| WC Uomini                       | 7,50      |                         |              |
| Soppalco - Laboratorio          | 31,19     |                         |              |
| Soppalco - Spazio tecnico       | 33,92     |                         |              |
| Soppalco - Spazio sociale       | 31,19     |                         |              |

**Comune di Parma**  
SETTORE OPERE PUBBLICHE

Responsabile Unico del Progetto  
Arch. Anna Ferrara  
Progettazione Architettonica  
Arch. Damiano Chiarini  
Progettazione Impianti Meccanici  
Ing. Igor Ilardi  
Progettazione Impianti Elettrici  
Ing. Igor Ilardi

CUP I96D19000110004 - CUI L00162210348202400019  
**COMPLETAMENTO E ADEGUAMENTO CENTRO DEL RIUSO P.LE SICILIA**  
 Via Calabria 3, 43121\_Parma (PR)

**Progetto Esecutivo**

| data | descrizione | redatto da: | controllato da: | approvato da: |
|------|-------------|-------------|-----------------|---------------|
| 01   | 08.07.2024  | emissione   | M. T.           | L. L.         |
| 02   |             |             |                 | A. F.         |
| 03   |             |             |                 |               |
| 04   |             |             |                 |               |
| 05   |             |             |                 |               |
| 06   |             |             |                 |               |

**Progetto architettonico (elaborati grafici)**

Titolo elaborato:  
**Stato di Progetto:**  
 Pianta piano terra e piano soppalco - stratigrafia pareti interne divisorie

TAVOLA:  
**207**  
 formato 1189x841  
 scala 1:50 - 1:100

File: \\10.11.12\Sivani01\_3299\_Officina\_Parma\_Completamento3299\_ARDISIGN\3299\_CENTRO DEL RIUSO\_SPAZIO SOCIALE.prn  
 E' vietata la riproduzione e diffusione in qualsiasi forma. Tutti i diritti sono riservati nei termini di legge al Comune di Parma