



01_Prospetto Via Calabria



01



01



01



01



01



01



02_Prospetto Parco



02



02



02



02



02

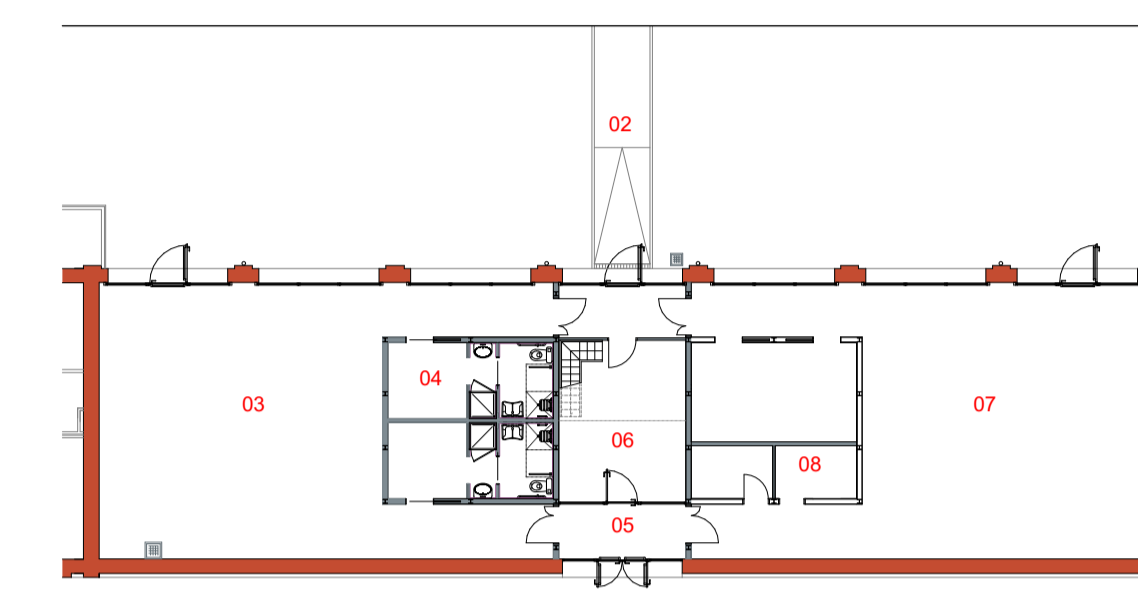

Planimetria Piano Terra 01

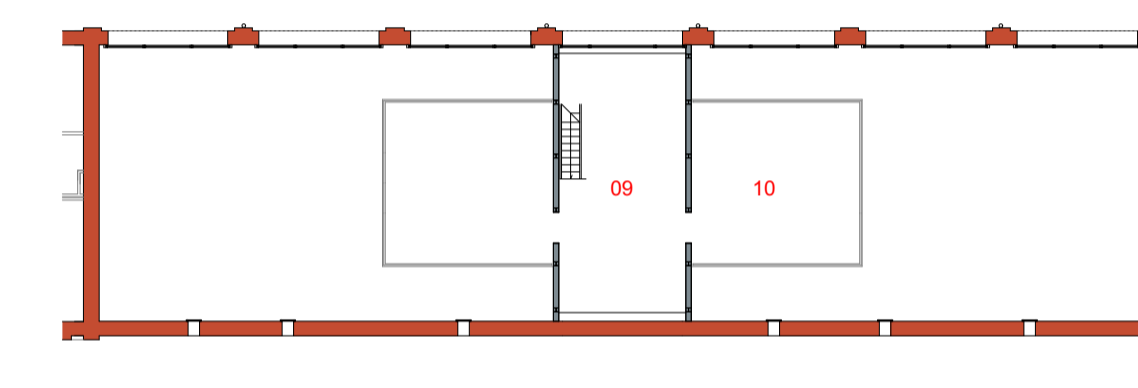

Planimetria Piano Primo



03_Laboratorio



03



03



03



04_Spogliatoi_Bagni



04



04



05_Ingresso Viale Calabria



05



05



06_Segreteria



06



07_Spazio sociale_Locall Tecnici



07



07



07



07



07



08_Locale Tecnico

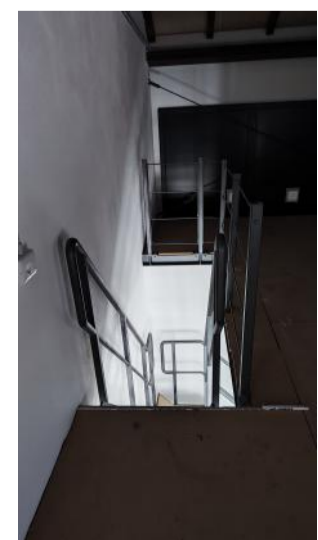

09_Vano tecnico

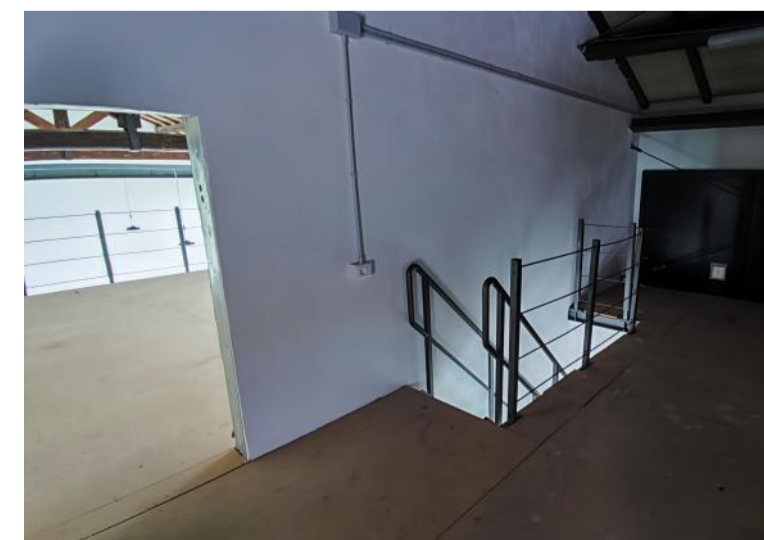

09



09



09



10_Soppalco spazio sociale



Comune di Parma
SETTORE OPERE PUBBLICHE



Responsabile Unico del Progetto
Arch. Anna Ferrara
Progettazione Architettonica
Arch. Damiano Chiarini
Progettazione Impianti Meccanici
Ing. Igor Ilardi
Progettazione Impianti Elettrici
Ing. Igor Ilardi

CUP I96D19000110004 - CUI L00162210348202400019
COMPLETAMENTO E ADEGUAMENTO CENTRO DEL RIUSO P.LE SICILIA
Via Calabria 3_43121_Parma (PR)

Progetto Esecutivo

	data	descrizione	redatto da:	controllato da:	approvato da:
01	08.07.2024	emissione	M. T.	I. L.	A. F.
02					
03					
04					
05					
06					

Progetto architettonico (elaborati grafici)

titolo elaborato:	TAVOLA:
Stato di Fatto: Documentazione fotografica	204
formato	841x594
scala	---

c.9317/Comune di Parma - Prot. 05/08/2024-02001718 - Documento firmato digitalmente da: Ilardi, Igor con certificato valido dal 17/01/2022 al 17/01/2022 e con firma qualificata: damiano chiarini con certificato valido dal 29/11/2024 al 27/11/2026 e con firma qualificata