



RILIEVO GEOMETRICO E QUADRO FESSURATIVO



ORTOFOTO_ Prospetto Ovest



LEGENDA

-  Distacchi
-  Distacchi a rischio caduta

Proposta d'intervento

- Delicata spolveratura di tutte le superfici tramite pennelli a setola morbidissima e simultanea aspirazione delle medesime a bassa pressione per evitarne il ricircolo e ri-deposito sulle superfici.
- Risarcimento dei difetti di adesione dell'intonachino/intonaco dal rispettivo supporto (distacchi) tramite progressive iniezioni a siringa di malta di calce idraulica naturale micronizzata (tipo Mapei F 21, PLM, ecc.).
- Stuccatura con malta di calce aerea di opportuna cromia e granulometria ad imitazione dell'intonaco originale di eventuali piccole lacune e/o funzionale all'operazione precedente di consolidamento ad iniezione.
- Per risolvere il problema della migrazione dei sali solubili, dal momento che non si tratta di un intonaco "storico" ma di un intonaco cementizio moderno, non si prevede un intervento conservativo: la soluzione consiste nel rifacimento di un intonaco traspirante, previa rimozione del precedente.

4 Prima sala percorso corridoio Prospetto OVEST e Volta

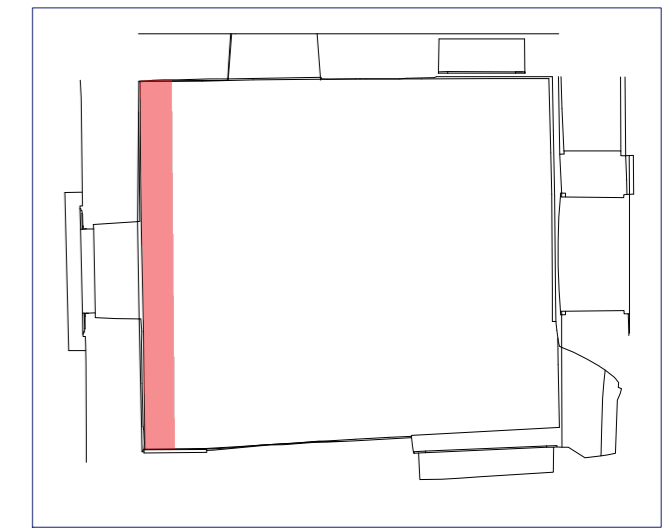

responsabile unico di progetto
Arch. Anna Ferrara

progetto
Arch. Anna Ferrara



CUP I99D24000110004 - CUI L00162210348202400058

Camera di San Paolo: messa in sicurezza degli apparati decorativi e manutenzione apparati lignei

Progetto di fattibilità tecnico economica

| | data | descrizione | gruppo di lavoro: | controllato da: | approvato da: |
|----|-------------|-------------|---------------------|-----------------|-----------------|
| 01 | luglio 2024 | emissione | Arch. A.Masciarelli | Arch. A.Ferrara | Arch. A.Ferrara |
| 02 | | | Arch. A.Ferrara | | |
| 03 | | | | | |
| 04 | | | | | |
| 05 | | | | | |
| 06 | | | | | |

Progetto

titolo elaborato:
Prospetto - Ortofoto
Prima sala percorso corridoio - Prospetto Ovest

elaborato:
EL_4.2

scala 1:50