

COMPLESSO ESPOSITIVO DELLA CAMERA DI SAN PAOLO

MAPPATURA DEI FENOMENI DI DEGRADO_Intonaci

RILIEVO GEOMETRICO E QUADRO FESSURATIVO

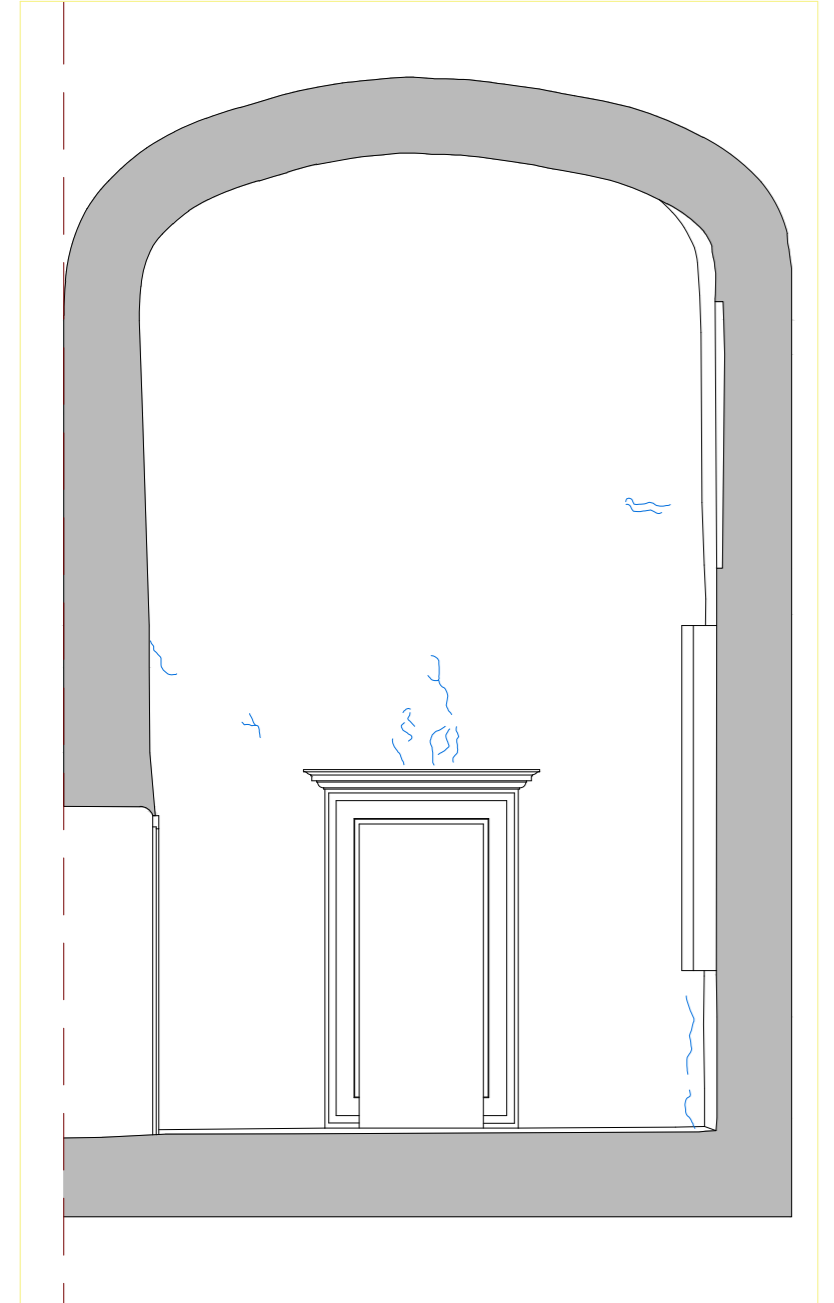

ORTOFOTO_ Prospetto Est



3 Sala dipinto "Ultima cena"
Prospetto EST

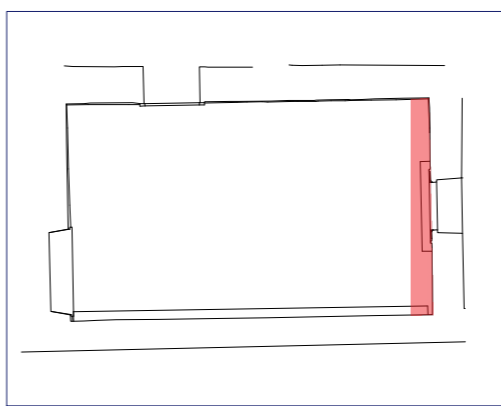

LEGENDA

- Distacchi
- Distacchi a rischio caduta



Proposta d'intervento

- Delicata spolveratura di tutte le superfici tramite pennelli a setola morbidissima e simultanea aspirazione delle medesime a bassa pressione per evitarne il ricircolo e ri-deposito sulle superfici.
- Risarcimento dei difetti di adesione dell'intonachino/intonaco dal rispettivo supporto (distacchi) tramite progressive iniezioni a siringa di malta di calce idraulica naturale micronizzata (tipo Mapei F 21, PLM, ecc.).
- Stuccatura con malta di calce aerea di opportuna cromia e granulometria ad imitazione dell'intonaco originale di eventuali piccole lacune e/o funzionale all'operazione precedente di consolidamento ad iniezione.



Comune di Parma
SETTORE OPERE PUBBLICHE



responsabile unico di progetto
Arch. Anna Ferrara

progetto
Arch. Anna Ferrara

CUP [I99D24000110004](#) - CUI [L00162210348202400058](#)

Camera di San Paolo: messa in sicurezza degli apparati decorativi e manutenzione apparati lignei

Progetto di fattibilità tecnico economica

	data	descrizione	gruppo di lavoro:	controllato da:	approvato da:
01	luglio 2024	emissione	Arch. A.Masciarelli	Arch. Anna Ferrara	Arch. Anna Ferrara
02			Arch. A.Ferrara		
03					
04					
05					
06					

Progetto

titolo elaborato:
**Prospetto - Ortofoto
Sala dipinto "Ultima cena" - Prospetto Est**

elaborato:
EL_3

scala: 1:50

file:
E' vietata la riproduzione e diffusione in qualsiasi forma. Tutti i diritti sono riservati nei termini di legge al Comune di Parma