

RILIEVO GEOMETRICO E QUADRO FESSURATIVO



ORTOFOTO\_ Prospetto Nord



**LEGENDA**



Distacchi



Distacchi a rischio caduta

**Proposta d'intervento**

- Delicata spolveratura di tutte le superfici tramite pennelli a setola morbidissima e simultanea aspirazione delle medesime a bassa pressione per evitarne il ricircolo e ri-deposito sulle superfici.
- Risarcimento dei difetti di adesione dell'intonachino/intonaco dal rispettivo supporto (distacchi) tramite progressive iniezioni a siringa di malta di calce idraulica naturale micronizzata (tipo Mapei F 21, PLM, ecc.).
- Stuccatura con malta di calce aerea di opportuna cromia e granulometria ad imitazione dell'intonaco originale di eventuali piccole lacune e/o funzionale all'operazione precedente di consolidamento ad iniezione.

3 Sala dipinto "Ultima cena"  
Prospetto NORD

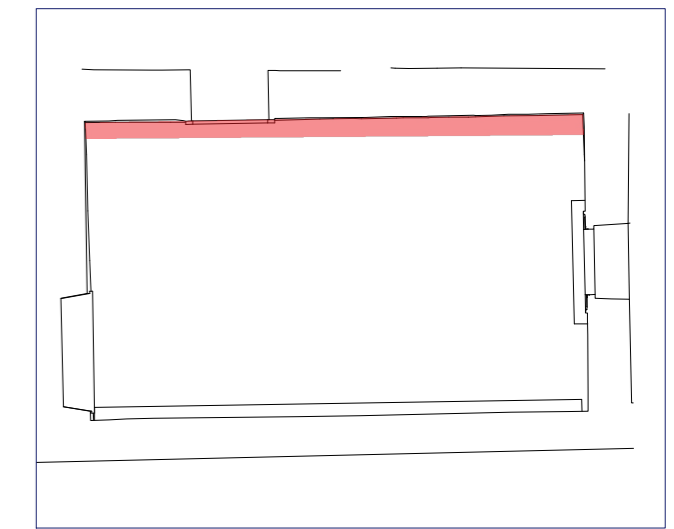

responsabile unico di progetto  
Arch. Anna Ferrara

progetto  
Arch. Anna Ferrara



CUP I99D24000110004 - CUI L00162210348202400058

**Camera di San Paolo: messa in sicurezza degli apparati decorativi e manutenzione apparati lignei**

**Progetto di fattibilità tecnico economica**

	data	descrizione	gruppo di lavoro:	controllato da:	approvato da:
01	luglio 2024	emissione	Arch. A.Masciarelli	Arch. A.Ferrara	Arch. A.Ferrara
02			Arch. A.Ferrara		
03					
04					
05					
06					

**Progetto**

titolo elaborato:

Prospetto - Ortofoto  
Sala dipinto "Ultima cena" - Prospetto Nord

elaborato:

EL\_3.1

scala 1:50

file:

E' vietata la riproduzione e diffusione in qualsiasi forma. Tutti i diritti sono riservati nei termini di legge al Comune di Parma