

Keyplan

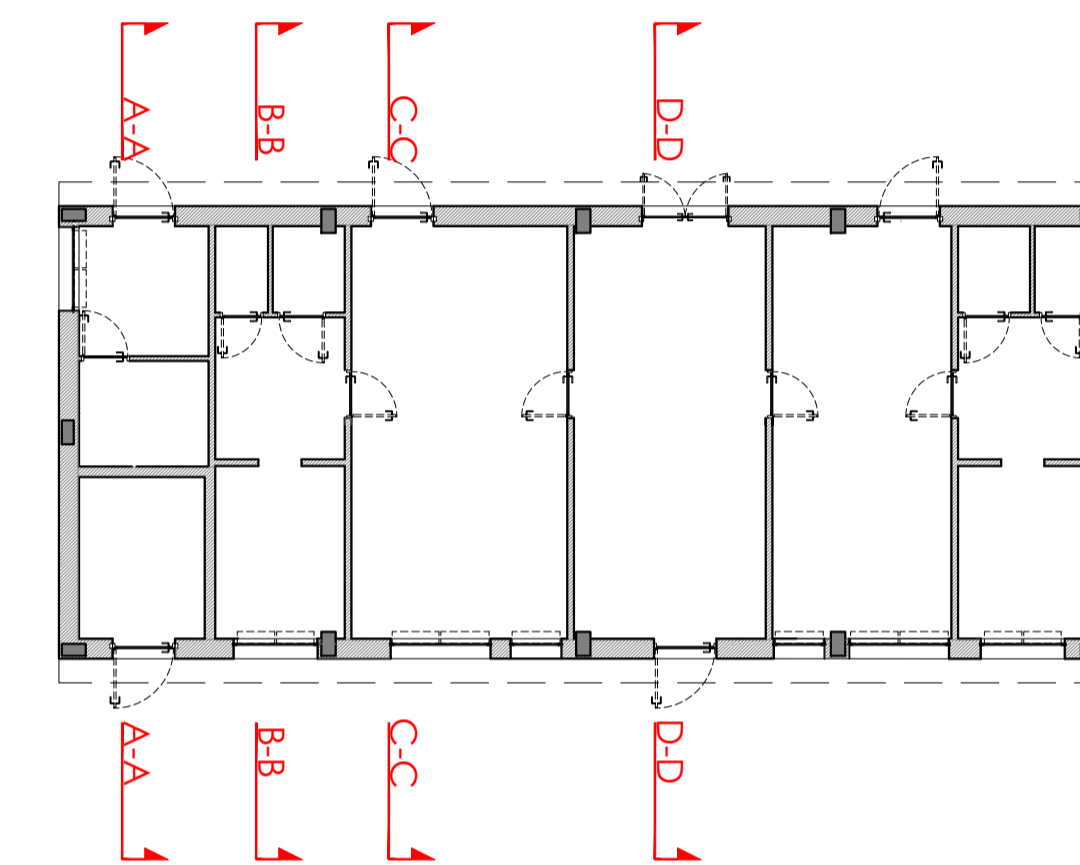

PARTICOLARE 1
solai di controterra

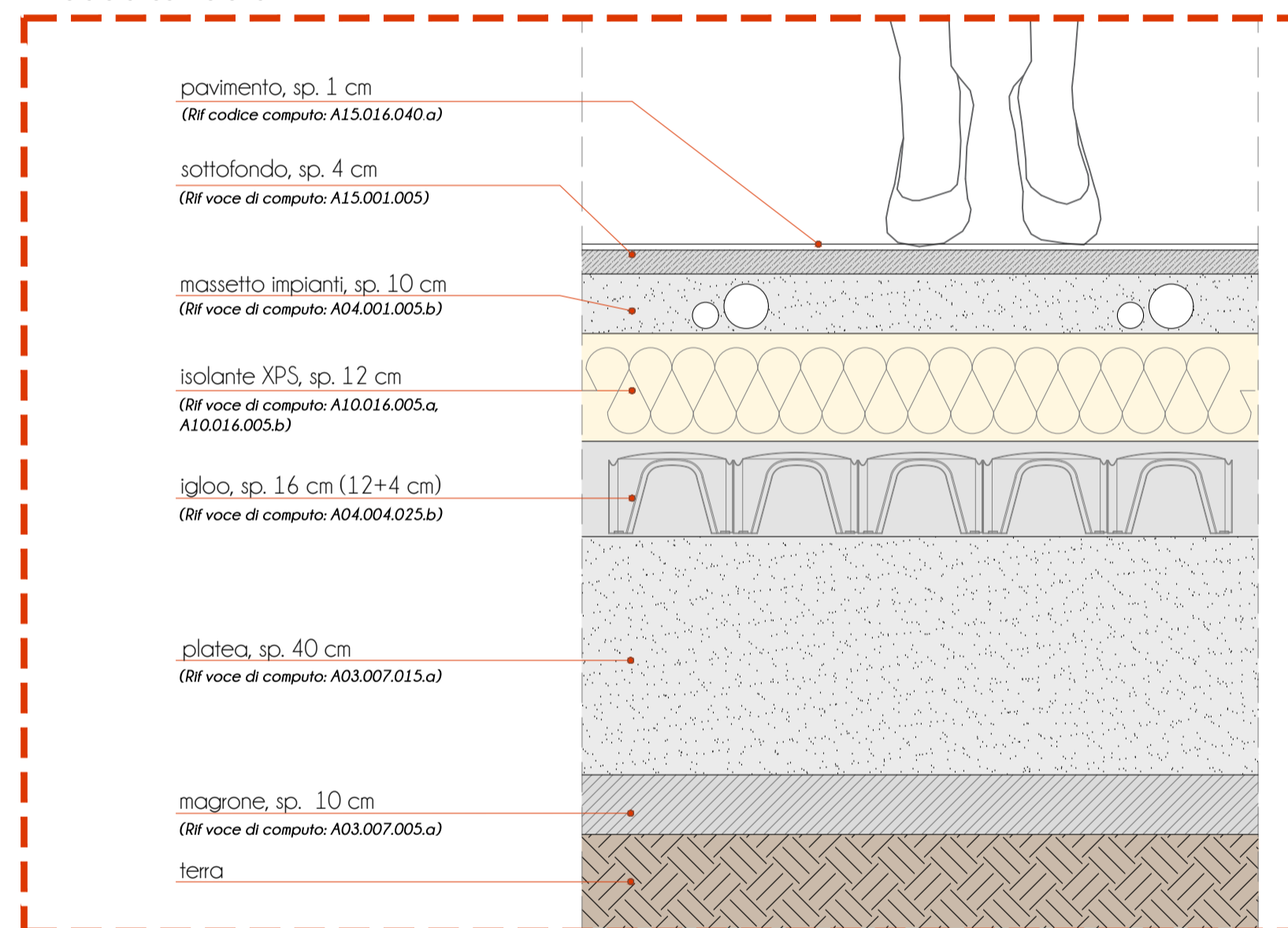

PARTICOLARE 2
solai di copertura

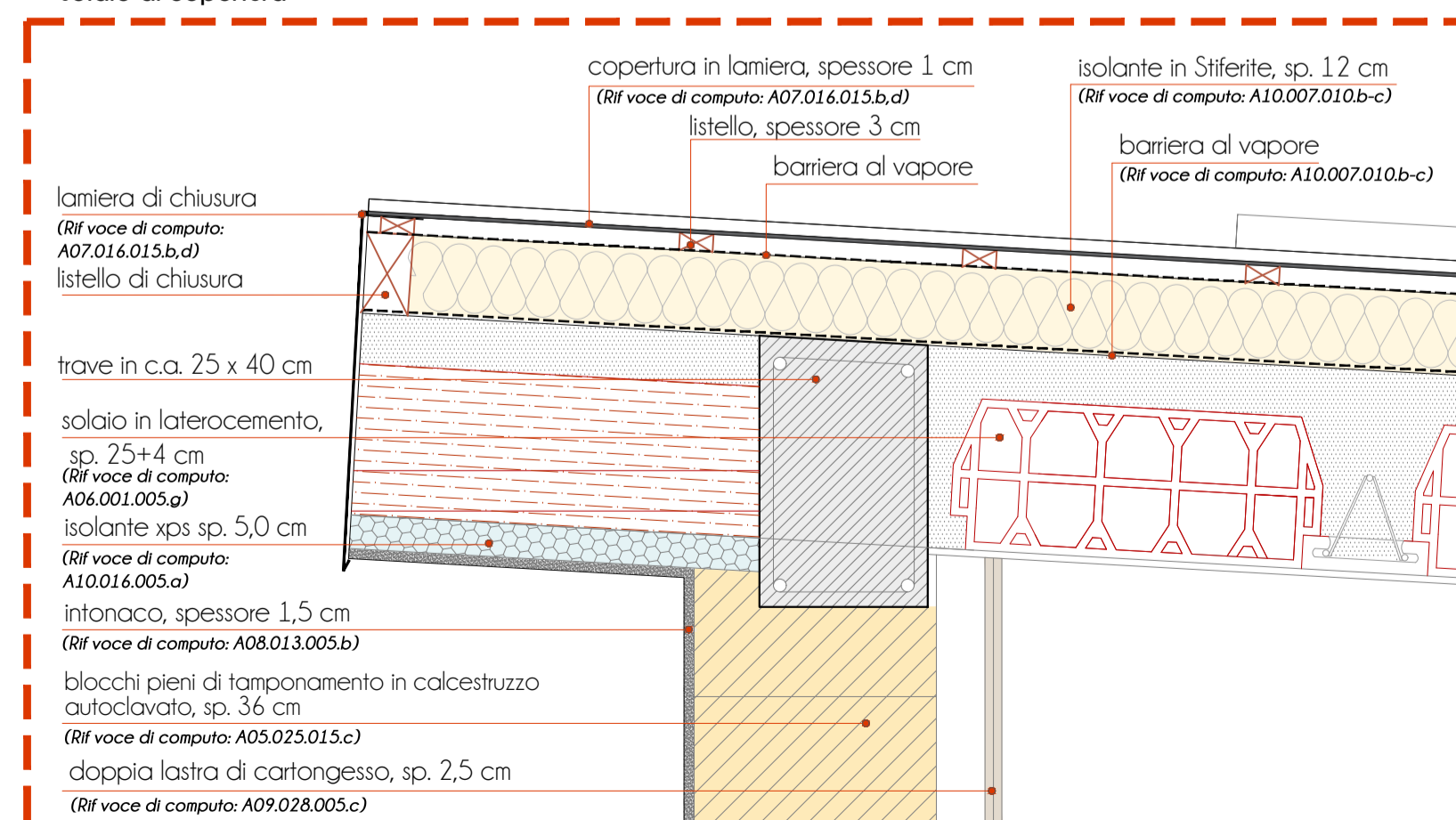



COMUNE DI PARMA
Centro sportivo Moletolo
43122 Parma

Centro sportivo Moletolo
Realizzazione nuovo blocco spogliatoi
[obiettivo Parma città dello sport]
Via Luigi Anecca - 43122 Parma (PR)
CUP: I91B21005020004
CUI: L00162210348202100025



Commissario
Comune di Parma - Ufficio Lavori Pubblici
Responsabile Unico del Progetto - Ing. Luigi Elia

<p>PROGETTISTA Gasparini Associati studio di ingegneria e architettura di Piero A. Gasparini e Ilaria Gasparini Via E. Petrolini n.14/A 42122 REGGIO EMILIA TEL: 0522/557508 FAX: 0522/557556 E-MAIL: edilizia@gaspariniassociati.it P.IVA: 02532680358</p>	<p>TP-ERI Equipe: Arch. Ilaria Gasparini Arch. Stefano Fascini Arch. Giulia Dallaglio Ing. Martina Malagoli Dott.ssa Serena Lai Dott.ssa Maria Teresa Aldini</p>		
<p>TITOLO STATO DI PROGETTO SEZIONI</p>			
<p>EMMISSIONE Progetto di fattibilità tecnico-economica Revisione 01</p>	<p>DATA maggio 2024 giugno 2024</p>	<p>SCALA 1:50</p>	<p>TAVOLA A.05</p>

Il contenuto di questo documento è da ritenersi riservato e non può essere divulgato a terzi senza una autorizzazione formale della proprietà e dei progettisti. Anche in caso di autorizzazione è obbligatorio citare lo committente, il progettista e l'esecutore.