

**P3 - Tabella superfici locali e calcoli rapporti area-illuminanti - R.I.(b)\*\***

| N°  | Località                      | Area  | H    | Superficie<br>Accechiata | R.A.  | Sup. Illum. | R.I. (b) |
|-----|-------------------------------|-------|------|--------------------------|-------|-------------|----------|
| 011 | SBARCO PROTETTO               | 23,60 | 3,10 | 0,00                     | 10,34 | 0,00        | 1,28     |
| 012 | DEGENZA 2p1                   | 30,43 | 3,10 | 4,34                     | 17,02 | 4,34        | 1,28     |
| 022 | DEGENZA 2p1                   | 29,04 | 3,10 | 4,47                     | 16,27 | 4,70        | 1,13     |
| 024 | DEGENZA 2p1                   | 27,37 | 3,10 | 4,47                     | 15,12 | 4,70        | 1,03     |
| 027 | DEGENZA 2p1                   | 28,50 | 3,10 | 4,53                     | 15,85 | 4,47        | 1,09     |
| 028 | DEGENZA 2p1                   | 29,24 | 3,10 | 4,00                     | 15,81 | 4,21        | 1,09     |
| 031 | DEGENZA 2p1                   | 25,28 | 3,10 | 4,53                     | 15,58 | 4,47        | 1,03     |
| 034 | DEGENZA 2p1                   | 28,28 | 3,10 | 4,53                     | 15,80 | 10,88       | 1,03     |
| 035 | DEGENZA 2p1                   | 25,12 | 3,10 | 4,47                     | 15,84 | 8,15        | 1,04     |
| 038 | LAVORO OSTETRICHE             | 29,37 | 3,10 | 4,53                     | 16,48 | 8,47        | 1,44     |
| 041 | DEGENZA 2p1                   | 27,28 | 3,10 | 4,53                     | 16,26 | 10,88       | 1,03     |
| 042 | DEGENZA 2p1                   | 28,30 | 3,10 | 4,47                     | 16,30 | 8,48        | 1,04     |
| 045 | DEGENZA 2p1                   | 28,82 | 3,10 | 4,34                     | 16,65 | 8,55        | 1,03     |
| 047 | DEGENZA 2p1                   | 28,20 | 3,10 | 4,47                     | 16,37 | 8,20        | 1,03     |
| 049 | DEGENZA 2p1                   | 27,37 | 3,10 | 4,37                     | 16,27 | 4,17        | 1,03     |
| 050 | DEGENZA 2p1                   | 27,17 | 3,10 | 4,34                     | 17,04 | 4,16        | 1,09     |
| 056 | DEGENZA 2p1                   | 30,45 | 3,10 | 4,39                     | 16,93 | 8,32        | 1,41     |
| 057 | LAVORO OSTETRICHE             | 12,12 | 3,10 | 0,00                     | 12,03 | 0,00        | 1,04     |
| 058 | LAVORO MEDICO                 | 22,38 | 3,10 | 4,36                     | 15,13 | 4,16        | 1,38     |
| 061 | AMBULATORIO EMERGENZA         | 23,45 | 3,10 | 6,77                     | 13,67 | 6,76        | 1,04     |
| 065 | TERAPIA MINIMA                | 26,47 | 3,10 | 8,74                     | 13,03 | 12,99       | 1,04     |
| 066 | AMBULATORIO PEDIATRICO        | 18,95 | 3,10 | 6,04                     | 14,17 | 3,85        | 1,41     |
| 070 | LAVORO OSTETRICHE             | 14,90 | 3,10 | 4,20                     | 13,54 | 4,00        | 1,03     |
| 071 | AMBULATORIO MEDICAZIONE       | 13,37 | 3,10 | 4,46                     | 13,77 | 4,14        | 1,04     |
| 072 | SOGGIORNO                     | 12,07 | 3,10 | 4,46                     | 12,09 | 6,15        | 1,03     |
| 073 | CUCINETTA                     | 13,65 | 3,10 | 4,24                     | 16,31 | 2,06        | 1,04     |
| 074 | AMBULATORIO DIMISSIONI        | 12,07 | 3,10 | 2,16                     | 15,28 | 2,06        | 1,04     |
| 075 | ALLATTAMENTO                  | 17,87 | 3,10 | 2,30                     | 17,81 | 2,06        | 1,03     |
| 076 | LOC. COORDINATORI             | 18,88 | 3,10 | 4,36                     | 13,87 | 4,16        | 1,04     |
| 080 | UFFICIO REGISTRAZIONE NASCITE | 14,48 | 3,10 | 4,36                     | 14,48 | 2,00        | 1,03     |
| 081 | GUARDIOLA ACCETTAZIONE        | 20,53 | 3,10 | 14,46                    | 14,60 | 4,28        | 1,42     |

**NOTA GENERALE:**  
 - Il calcolo dei rapporti area-illuminanti è stato eseguito considerando la larghezza dei vani illuminati da esse ad asse del montante di incasso e l'altezza del vano, al netto dei travetti di sovraccoperto.  
 - Le quote dei vani illuminati in pianta rappresentano le dimensioni nette dei vani di facciata.  
 - In tutti i locali è prevista area forata e illuminazione artificiale, ad integrazione delle componenti naturali.

**P3 - Tabella superfici locali e calcoli rapporti area-illuminanti - R.I.(b)\*\***

| N°  | Località              | Area   | H    | Superficie<br>Accechiata | R.A. | Sup. Illum. | R.I. |
|-----|-----------------------|--------|------|--------------------------|------|-------------|------|
| 001 | FILTRO                | 28,84  | 3,10 | 0,00                     | -    | 0,00        | -    |
| 002 | SALA A                | 29,28  | 3,10 | 0,00                     | -    | 0,00        | -    |
| 003 | CAVEDO IE             | 9,41   | -    | 0,00                     | -    | 0,00        | -    |
| 004 | ASC. PUBBL.           | 9,14   | -    | 0,00                     | -    | 0,00        | -    |
| 005 | CAVEDO IM             | 17,50  | -    | 0,00                     | -    | 0,00        | -    |
| 006 | ASC. PERS.            | 8,83   | -    | 0,00                     | -    | 0,00        | -    |
| 007 | ASC. PERS.            | 8,83   | 3,10 | 0,00                     | -    | 0,00        | -    |
| 009 | CORRIDOIO             | 32,67  | 2,50 | 0,00                     | -    | 0,00        | -    |
| 010 | FILTRO P.F.           | 19,97  | 3,10 | 0,00                     | -    | 0,00        | -    |
| 012 | CORRIDOIO             | 18,98  | 3,10 | 0,00                     | -    | 0,00        | -    |
| 013 | CAVEDO                | 9,14   | -    | 0,00                     | -    | 0,00        | -    |
| 014 | ASC. SPORAD.          | 8,78   | -    | 0,00                     | -    | 0,00        | -    |
| 015 | ASC. PUL. ANTIN.      | 8,63   | -    | 0,00                     | -    | 0,00        | -    |
| 016 | ASC. MOVILETTI ANTIN. | 8,90   | -    | 0,00                     | -    | 0,00        | -    |
| 017 | SCALA B               | 35,24  | -    | 0,00                     | -    | 0,00        | -    |
| 018 | CORRIDOIO             | 8,91   | 2,50 | 0,00                     | -    | 0,00        | -    |
| 019 | LOCALI QUADRI         | 7,03   | 2,50 | 0,00                     | -    | 0,00        | -    |
| 020 | WCH                   | 3,58   | 2,50 | 0,00                     | -    | 0,00        | -    |
| 021 | WCH                   | 3,58   | 2,50 | 0,00                     | -    | 0,00        | -    |
| 022 | WCH                   | 3,58   | 2,50 | 0,00                     | -    | 0,00        | -    |
| 023 | WCH                   | 3,58   | 2,50 | 0,00                     | -    | 0,00        | -    |
| 024 | WCH                   | 3,58   | 2,50 | 0,00                     | -    | 0,00        | -    |
| 025 | WCH                   | 3,58   | 2,50 | 0,00                     | -    | 0,00        | -    |
| 026 | WCH                   | 3,58   | 2,50 | 0,00                     | -    | 0,00        | -    |
| 027 | WCH                   | 3,58   | 2,50 | 0,00                     | -    | 0,00        | -    |
| 028 | WCH                   | 3,58   | 2,50 | 0,00                     | -    | 0,00        | -    |
| 029 | WCH                   | 3,58   | 2,50 | 0,00                     | -    | 0,00        | -    |
| 030 | WCH                   | 3,58   | 2,50 | 0,00                     | -    | 0,00        | -    |
| 031 | WCH                   | 3,58   | 2,50 | 0,00                     | -    | 0,00        | -    |
| 032 | WCH                   | 3,58   | 2,50 | 0,00                     | -    | 0,00        | -    |
| 033 | WCH                   | 3,58   | 2,50 | 0,00                     | -    | 0,00        | -    |
| 034 | WCH                   | 3,58   | 2,50 | 0,00                     | -    | 0,00        | -    |
| 035 | WCH                   | 3,58   | 2,50 | 0,00                     | -    | 0,00        | -    |
| 036 | WCH                   | 3,58   | 2,50 | 0,00                     | -    | 0,00        | -    |
| 037 | WCH                   | 3,58   | 2,50 | 0,00                     | -    | 0,00        | -    |
| 038 | WCH                   | 3,58   | 2,50 | 0,00                     | -    | 0,00        | -    |
| 039 | WCH                   | 3,58   | 2,50 | 0,00                     | -    | 0,00        | -    |
| 040 | WCH                   | 3,58   | 2,50 | 0,00                     | -    | 0,00        | -    |
| 041 | WCH                   | 3,58   | 2,50 | 0,00                     | -    | 0,00        | -    |
| 042 | WCH                   | 3,58   | 2,50 | 0,00                     | -    | 0,00        | -    |
| 043 | WCH                   | 3,58   | 2,50 | 0,00                     | -    | 0,00        | -    |
| 044 | WCH                   | 3,58   | 2,50 | 0,00                     | -    | 0,00        | -    |
| 045 | WCH                   | 3,58   | 2,50 | 0,00                     | -    | 0,00        | -    |
| 046 | WCH                   | 3,58   | 2,50 | 0,00                     | -    | 0,00        | -    |
| 047 | WCH                   | 3,58   | 2,50 | 0,00                     | -    | 0,00        | -    |
| 048 | WCH                   | 3,58   | 2,50 | 0,00                     | -    | 0,00        | -    |
| 049 | WCH                   | 3,58   | 2,50 | 0,00                     | -    | 0,00        | -    |
| 050 | WCH                   | 3,58   | 2,50 | 0,00                     | -    | 0,00        | -    |
| 051 | CORRIDOIO             | 175,28 | 2,50 | 0,00                     | -    | 0,00        | -    |
| 052 | FILTRO SANITARIO      | 7,49   | 3,10 | 0,00                     | -    | 0,00        | -    |
| 053 | WCH                   | 8,71   | 3,10 | 0,00                     | -    | 0,00        | -    |
| 054 | FILTRO                | 8,74   | 2,50 | 0,00                     | -    | 0,00        | -    |
| 055 | WCH                   | 8,63   | 3,10 | 0,00                     | -    | 0,00        | -    |
| 056 | WCH                   | 6,00   | 2,50 | 0,00                     | -    | 0,00        | -    |
| 057 | CORRIDOIO             | 18,44  | 2,50 | 0,00                     | -    | 0,00        | -    |
| 058 | FILTRO SANITARIO      | 8,31   | 3,10 | 0,00                     | -    | 0,00        | -    |
| 059 | CORRIDOIO             | 9,64   | 2,50 | 0,00                     | -    | 0,00        | -    |
| 060 | W.C. TOCCIA           | 8,64   | 2,50 | 0,00                     | -    | 0,00        | -    |
| 061 | DEPOSITO              | 3,10   | 2,50 | 0,00                     | -    | 0,00        | -    |
| 062 | CORRIDOIO             | 18,02  | 2,50 | 0,00                     | -    | 0,00        | -    |
| 063 | CAVEDO IE             | 18,22  | 3,10 | 0,00                     | -    | 0,00        | -    |
| 064 | CAVEDO IM             | 8,27   | 3,10 | 0,00                     | -    | 0,00        | -    |
| 065 | SALA ATTESA           | 42,90  | 3,10 | 0,00                     | -    | 0,00        | -    |
| 066 | WCH                   | 4,07   | 3,10 | 0,00                     | -    | 0,00        | -    |
| 067 | WCH                   | 2,35   | 2,50 | 0,00                     | -    | 0,00        | -    |
| 068 | WCH                   | 2,35   | 2,50 | 0,00                     | -    | 0,00        | -    |
| 069 | WCH                   | 2,35   | 2,50 | 0,00                     | -    | 0,00        | -    |
| 070 | WCH                   | 2,35   | 2,50 | 0,00                     | -    | 0,00        | -    |
| 071 | WCH                   | 2,35   | 2,50 | 0,00                     | -    | 0,00        | -    |
| 072 | WCH                   | 2,35   | 2,50 | 0,00                     | -    | 0,00        | -    |
| 073 | WCH                   | 2,35   | 2,50 | 0,00                     | -    | 0,00        | -    |
| 074 | WCH                   | 2,35   | 2,50 | 0,00                     | -    | 0,00        | -    |
| 075 | WCH                   | 2,35   | 2,50 | 0,00                     | -    | 0,00        | -    |
| 076 | WCH                   | 2,35   | 2,50 | 0,00                     | -    | 0,00        | -    |
| 077 | WCH                   | 2,35   | 2,50 | 0,00                     | -    | 0,00        | -    |
| 078 | WCH                   | 2,35   | 2,50 | 0,00                     | -    | 0,00        | -    |
| 079 | WCH                   | 2,35   | 2,50 | 0,00                     | -    | 0,00        | -    |
| 080 | WCH                   | 2,35   | 2,50 | 0,00                     | -    | 0,00        | -    |
| 081 | WCH                   | 2,35   | 2,50 | 0,00                     | -    | 0,00        | -    |
| 082 | WCH                   | 2,35   | 2,50 | 0,00                     | -    | 0,00        | -    |
| 083 | WCH                   | 2,35   | 2,50 | 0,00                     | -    | 0,00        | -    |
| 084 | WCH                   | 2,35   | 2,50 | 0,00                     | -    | 0,00        | -    |
| 085 | WCH                   | 2,35   | 2,50 | 0,00                     | -    | 0,00        | -    |
| 086 | WCH                   | 2,35   | 2,50 | 0,00                     | -    | 0,00        | -    |
| 087 | WCH                   | 2,35   | 2,50 | 0,00                     | -    | 0,00        | -    |
| 088 | WCH                   | 2,35   | 2,50 | 0,00                     | -    | 0,00        | -    |
| 089 | WCH                   | 2,35   | 2,50 | 0,00                     | -    | 0,00        | -    |
| 090 | WCH                   | 2,35   | 2,50 | 0,00                     | -    | 0,00        | -    |
| 091 | WCH                   | 2,35   | 2,50 | 0,00                     | -    | 0,00        | -    |
| 092 | WCH                   | 2,35   | 2,50 | 0,00                     | -    | 0,00        | -    |
| 093 | WCH                   | 2,35   | 2,50 | 0,00                     | -    | 0,00        | -    |
| 094 | WCH                   | 2,35   | 2,50 | 0,00                     | -    | 0,00        | -    |
| 095 | WCH                   | 2,35   | 2,50 | 0,00                     | -    | 0,00        | -    |
| 096 | WCH                   | 2,35   | 2,50 | 0,00                     | -    | 0,00        | -    |
| 097 | WCH                   | 2,35   | 2,50 | 0,00                     | -    | 0,00        | -    |
| 098 | WCH                   | 2,35   | 2,50 | 0,00                     | -    | 0,00        | -    |
| 099 | WCH                   | 2,35   | 2,50 | 0,00                     | -    | 0,00        | -    |
| 100 | WCH                   | 2,35   | 2,50 | 0,00                     | -    | 0,00        | -    |
| 101 | WCH                   | 2,35   | 2,50 | 0,00                     | -    | 0,00        | -    |
| 102 | WCH                   | 2,35   | 2,50 | 0,00                     | -    | 0,00        | -    |

\*\*R.I.(b) Locali illuminati naturalmente dai componenti vetri trasparenti con quotazione a 70 cm. Il calcolo della superficie illuminante è eseguito senza considerare i primi 10 cm di superficie vetrata dal piano dei davanzali.

**Art. 8. Specifiche funzionali e dimensionali - 8.1.6. Servizi igienici.**

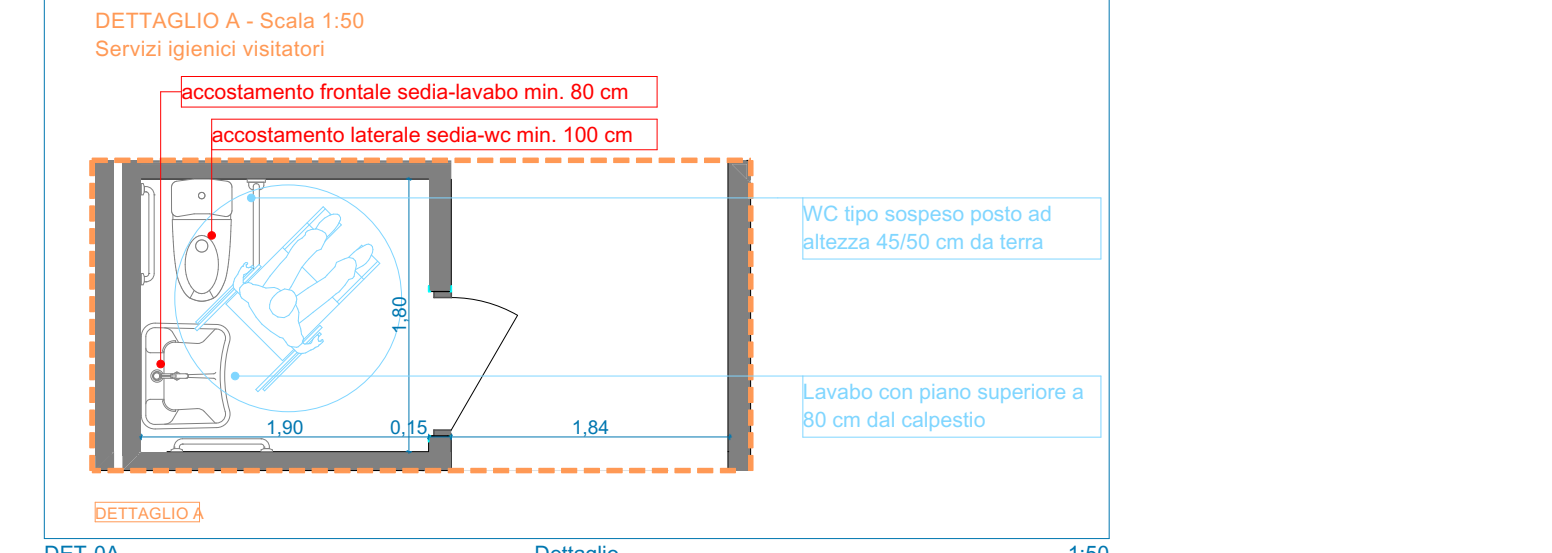

**LEGENDA**

xxx NOME LOCALE  
 n. NUMERO LOCALE  
 A AREA  
 H ALTEZZA UTILE

**SERVIZIO SANITARIO REGIONALE EMILIA-ROMAGNA**  
 Azienda Ospedaliera - Università di Parma  
 Via A. Garibaldi 141 - 41126 Parma, Tel. 0521/70111 - Fax 0521/70271

**X/01/21 - COMPLETAMENTO POLO MATERNO INFANTILE NUOVO "OSPEDALE DELLE MAMME"**  
 2° STRALCIO - NUOVA COSTRUZIONE  
 CUP F91B211006130001  
 Cod. intervento 166 - Finanziato da PNC (Piano Nazionale per gli investimenti Complementari al PNRR)

**OSPEDALE DELLE MAMME ARCHITETTONICO**  
 Pianta Quotata - Piano Terzo

**PROGETTO DEFINITIVO**

affidatario servizio progettazione: **SIRAM VEOLIA**  
 progettazione architettonica: **bininipartners**

gruppo di lavoro:  
 progettazione architettonica: Binini Partners - Ing. Tiziano Binini  
 progettazione impiantistica: Ing. Maurizio Ghilani  
 progettazione impiantistica: Ing. Filippo Bordini/Per. Ind. Mirko Mantovani  
 progettazione acustica: Studio OSA Ing. Gabriella Magri  
 coord. sicurezza CSP: Studio OSA Ing. Gabriella Magri

elaborato n. **S2 DSA 05 02**  
 scala: 1:500, 1:100 data: Febbraio 2023

progetto/attività n. X/01/21  
 scala di plot: 012.00/05 1:1

validazione:  
 revisione 1: 1 Emissione data: Febbraio 2023 controllato  
 revisione 2: data: controllato  
 revisione 3: data: controllato  
 revisione 4: data: controllato

Il presente elaborato non può essere riprodotto, consegnato a terzi od utilizzato a scopi diversi da quello di destinazione senza l'autorizzazione scritta del SATL che ne detiene la proprietà