

P.1 - Tabella superfici locali e calcolo rapporti area-illuminati

ID Elemento	Locale	Area	Superficie	R.A.T	
001	FILTRO P.F.	27,95	2,50	0,09	
002	SCALA F	29,95	0,00	0,00	
003	CAVEDIO IE	9,21	0,00	0,00	
004	ASC. PUBBL.	9,57	0,00	0,00	
005	CAVEDIO IM	17,90	0,00	0,00	
006	ASC. PUBBL.	9,52	0,00	0,00	
007	ASC. PERS.	9,09	0,00	0,00	
008	DISAMPIGNO	6,23	2,50	0,09	
009	CORRIDOIO	73,24	2,50	0,09	
010	FILTRO P.F.	19,76	2,50	0,09	
011	SBARCO PROTETTO	21,98	2,50	0,09	
012	CORRIDOIO	18,80	2,50	0,09	
013	CAVEDIO	2,07	0,00	0,00	
014	ASC. SPORCO	8,25	0,00	0,00	
015	ASC. PUL. ANTIN.	8,86	0,00	0,00	
016	ASC. MOV. LETTI ANTIN.	9,03	0,00	0,00	
017	SCALA F	34,78	0,00	0,00	
018	SERVIZI PERS. UOMINI	8,30	2,70	0,09	
019	SERVIZI PERS. UOMINI	8,30	2,70	0,09	
020	SPOGLIATOIO PERS. UOMINI	49,87	2,50	1,19,95	
021	SPOGLIATOIO PERS. DONNE	78,14	2,70	2,50	1,01,26
022	SERVIZI PERS. DONNE	23,07	2,70	0,09	
023	SERVIZI PERS. DONNE	23,07	2,70	0,09	
024	SPOGLIATOIO PERS. DONNE	78,76	2,70	2,50	1,09,38
025	SPOGLIATOIO PERS. DONNE	84,19	2,70	3,50	1,24,05
026	SPOGLIATOIO PULIZIE	7,69	2,70	0,09	
027	WC	5,46	2,50	0,09	
028	WC	2,20	2,50	0,09	
029	DOCIA	1,77	2,50	0,09	
030	SERVIZI PERS. DONNE	32,20	2,70	0,09	
031	LOCALE UPS	9,93	3,15	0,09	
032	LOCALE UPS	21,05	3,15	1,50	1,14,03
033	LOCALE UPS	9,89	3,15	0,09	
034	DEPOSITO PULITO	43,64	2,50	3,10	1,14,05
035	DEPOSITO PULITO	45,83	2,50	2,50	1,18,33
036	SOSTA SALINE	30,36	2,50	1,00	1,20,36
037	CORRIDOIO	37,40	2,50	0,09	
038	STOCAGGIO CULLE	19,65	2,50	0,09	
039	LAVAGGIO CULLE	20,88	2,50	0,09	
040	CORRIDOIO	51,23	2,50	0,09	
041	DEPOSITO PULITO	8,45	2,50	0,09	
042	MATERIALE DUSO	8,14	2,50	0,09	
043	CONSERVAZIONE PELLICOLE	8,42	2,50	0,09	
044	ANTW. PUR.	3,57	2,50	0,09	
045	WC	3,94	2,50	0,09	
046	DEPOSITO SPORCO	6,09	2,50	0,09	
047	RACK DATI	8,97	2,70	0,09	
048	QUADRO DI PIANO	5,95	2,70	0,50	1,11,90
049	LOCALE RIFERIMENTAZIONE	11,52	2,70	1,00	1,11,52
050	PERSONALE DI ASSISTENZA	12,03	2,70	2,48	14,89
051	DIRETTA	7,77	2,70	0,09	
052	SPOGLIATOIO PAZIENTI	5,94	2,70	0,09	
053	DIAGNOSTICA (DR)	43,77	2,70	0,09	
054	BOTTIGLIERAZIONE IDRONICA E IDRICO SANITARIA	248,29	3,15	8,50	1,09,21
055	CAVEDIO IM	15,97	3,15	0,09	
056	CENTRALE GAS MEDICINALI	59,73	3,15	1,19,91	
057	DEPOSITO SPORCO	31,24	3,15	2,00	1,15,62
058	DEPOSITO SPORCO	21,98	3,15	1,00	1,23,96
059	AREA CARRABILE	205,31	3,15	0,09	
060	LOCALE QUADRI DORT	33,85	0,00	0,00	
061	DEPOSITO CARRELLI	45,89	2,50	0,09	
062	CUNICOLO	91,97	2,50	17,50	15,26
063	CUNICOLO	91,97	2,50	18,50	15,31
064	FILTRO P.F.	24,56	2,50	0,09	
065	LOCALE A DISPOSIZIONE	18,53	2,50	0,09	

Al sensi del Decreto del Ministro dei lavori pubblici 14 giugno 1989, n. 236
 "Prescrizioni tecniche necessarie a garantire l'accessibilità, l'adattabilità e la visitabilità degli edifici privati e di edilizia residenziale pubblica, al fine del superamento e dell'eliminazione delle barriere architettoniche"
 Art. 8. Specifiche funzionali e dimensionali - 8.1.6. Servizi igienici.

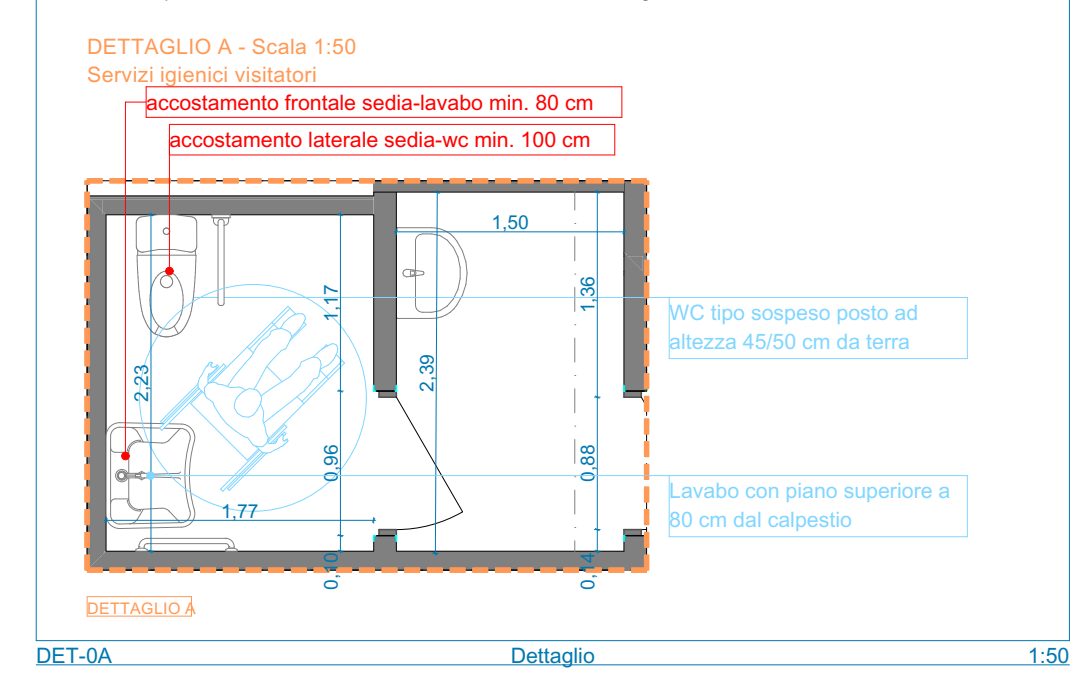

LEGGENDA

xxx	NOME LOCALE
n.	NUMERO LOCALE
A	AREA
H	ALTEZZA UTILE

SPOGLIATOIO UOMINI

Persone previste	20
Area/persona	2,49 m ² /pers
N° armadietti	51
N° lavandini	4
N° WC	2
N° docce	2

SPOGLIATOIO DONNE

Persone previste	120
Area/persona	2,01 m ² /pers
N° armadietti	262
N° lavandini	25
N° WC	14
N° docce	13





**X/01/21 - COMPLETAMENTO POLO MATERNO INFANTILE
 NUOVO "OSPEDALE DELLE MAMME"
 2° STRALCIO - NUOVA COSTRUZIONE
 CUP F91B211006130001**

Cod. intervento 166 - Finanziato da PNC (Piano Nazionale per gli investimenti Complementari al PNRR)

oggetto dell'elaborato
**OSPEDALE DELLE MAMME
 ARCHITETTONICO**
 Pianta Quotata - Piano Seminterrato

PROGETTO DEFINITIVO

affidatario servizio progettazione	progettazione architettonica	gruppo di lavoro
SIRAM VEOLIA	bininipartners	progettazione architettonica: Binini Partners - Ing. Tiziano Binini progettazione strutturale: Ing. Maurizio Ghiliani progettazione impiantistica: Ing. Filippo Borsini/Per. ind. Mirko Mantovani progettazione acustica: Studio QSA Ing. Gabriella Magri coord. sicurezza CSP: Studio QSA Ing. Gabriella Magri

elaborato n.	S2 DSA 01 02	scala	data
progetto/attività n.	X/01/21	1:100, 1:500	Febbraio 2023
garà n.	-	padiglione/livello	scala di plot
direzione lavori n.	-	012.00/01	1:1

validazione	revisione 1	1 Emissione	data	Febbraio 2023	controllato
	revisione 2	-	data	-	controllato
	revisione 3	-	data	-	controllato
	revisione 4	-	data	-	controllato

il presente elaborato non può essere riprodotto, consegnato a terzi od utilizzato a scopi diversi da quello di destinazione senza l'autorizzazione scritta del SATL che ne detiene la proprietà