



prospetto sud-ovest

1:100



prospetto nord-est 02

1:100

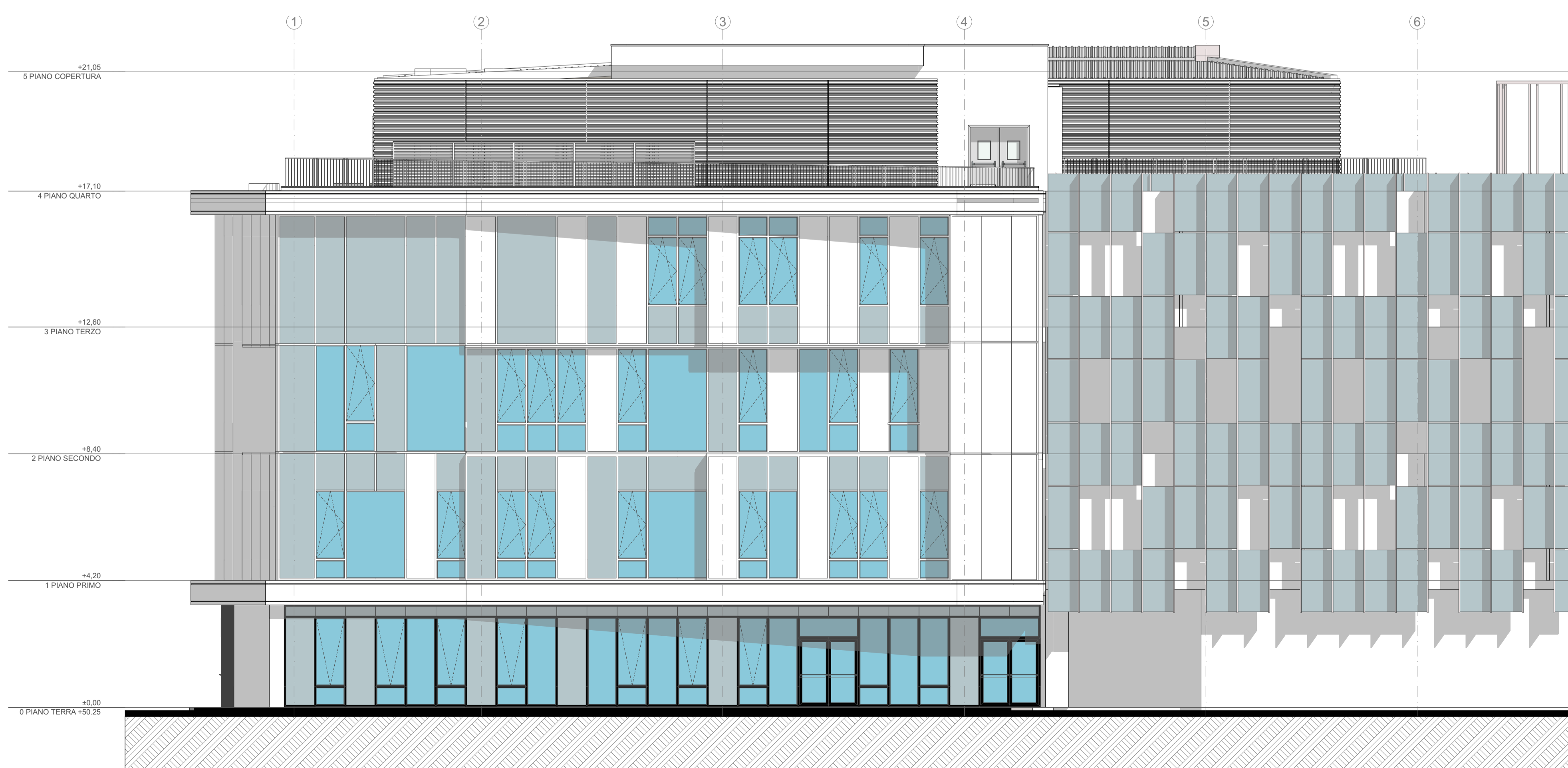

prospetto nord-est 01

1:100

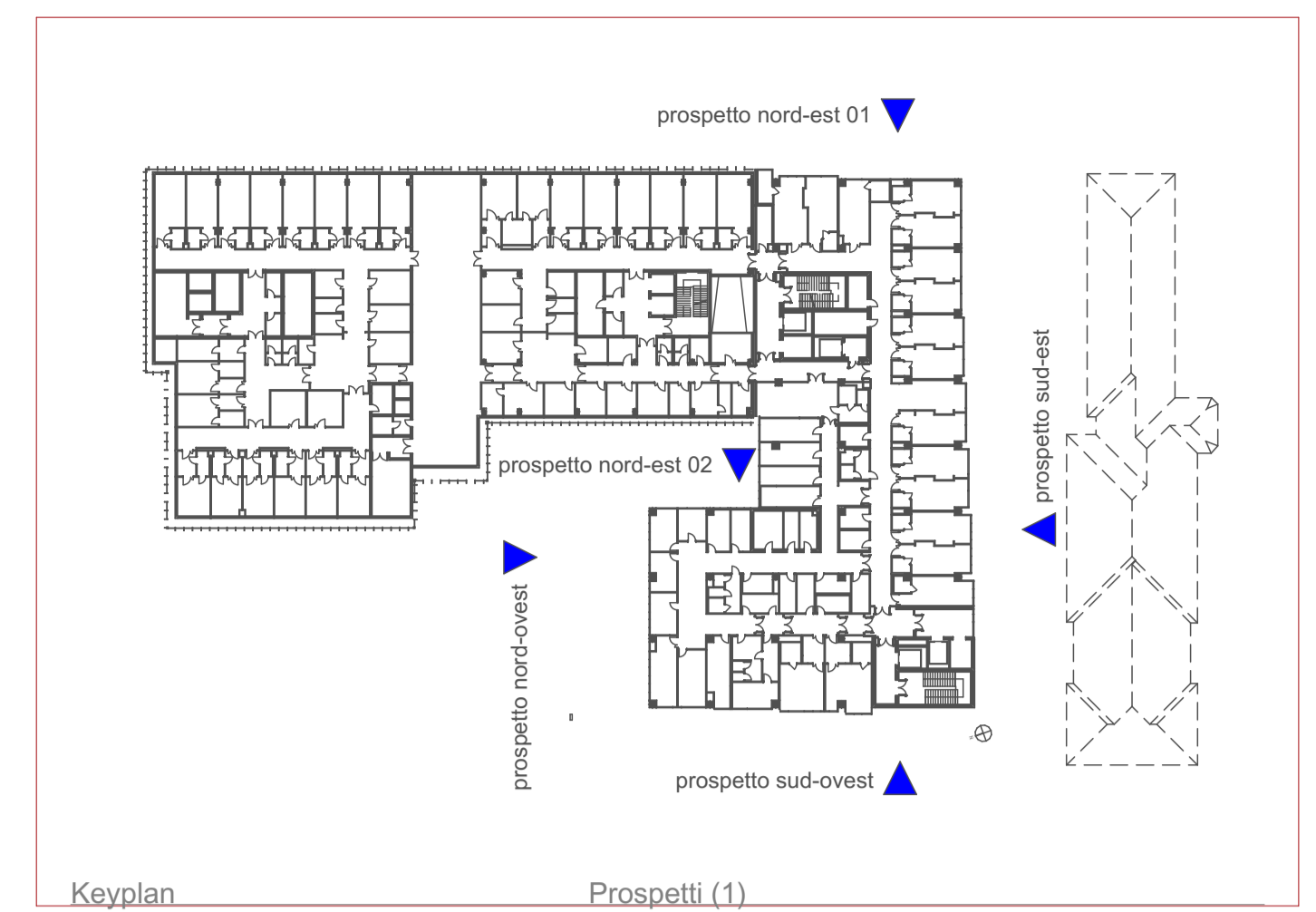

Keyplan

Prospekti (1)

Finanziato dall'Unione europea
NextGenerationEU

**SERVIZIO SANITARIO REGIONALE
EMILIA-ROMAGNA**
Azienda Ospedaliera - Università di Parma
Via G. Galvani 1141 - 41128 PARMA - Tel. 0521/701111 - Fax 0521/702017

**X/01/21 - COMPLETAMENTO POLO MATERNO INFANTILE
NUOVO "OSPEDALE DELLE MAMME"**
2° STRALCIO - NUOVA COSTRUZIONE
CUP F91B211006130001
Cod. intervento 166 - Finanziato da PNC (Piano Nazionale per gli investimenti Complementari al PNRR)

oggetto dell'elaborato
**OSPEDALE DELLE MAMME
ARCHITETTONICO**
Progetto - Prospetto NORD-EST 1/2, SUD-OVEST

Il Direttore Generale
dot. Massimo Fabi

Il Direttore Sanitario
dot. Nunziata D'Abbio

Il Direttore del Servizio Attività Tecniche/RUP
ing. Renato Maria Saviano

gruppo di lavoro

progettazione architettonica: Binini Partners - Ing. Tiziano Binini
progettazione strutturale: Ing. Maurizio Ghilassi
progettazione impiantistica: Ing. Filippo Bonini/Per. ind. Miko Martovani
progettazione acustica: Studio QSA Ing. Gabriella Magri
coord. sicurezza CSP: Studio QSA Ing. Gabriella Magri

affidatario servizio progettazione
SIRAM VEOLIA

progettazione architettonica
bininipartners

elaborato n.	S2 DSA 00 02		scala	1:100	data	Febbraio 2023	
progetto/attività n.	X/01/21	gara n.	-	padiglione/ livello	012.00/	scala di plot	1:1
validazione	revisione 1	1 Emissione	data	Febbraio 2023	controllato		
	revisione 2		data		controllato		
	revisione 3		data		controllato		
	revisione 4		data		controllato		

Il presente elaborato non può essere riprodotto, consegnato a terzi od utilizzato a scopi diversi da quello di destinazione senza l'autorizzazione scritta del SATL che ne detiene la proprietà