PIANO COPERTURA VANO TECNICO - SCALA 1:200

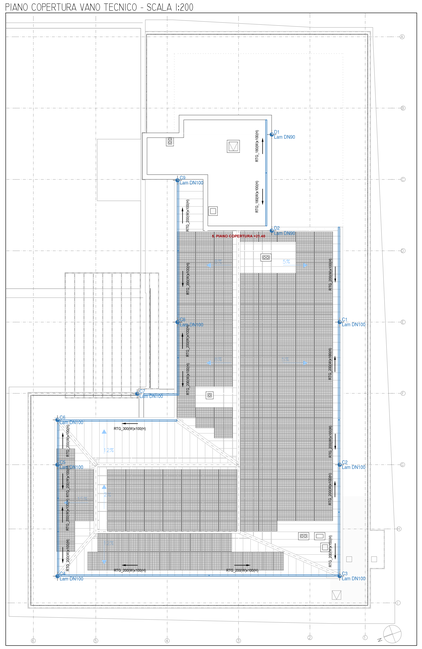

PIANO QUARTO - SCALA 1:200

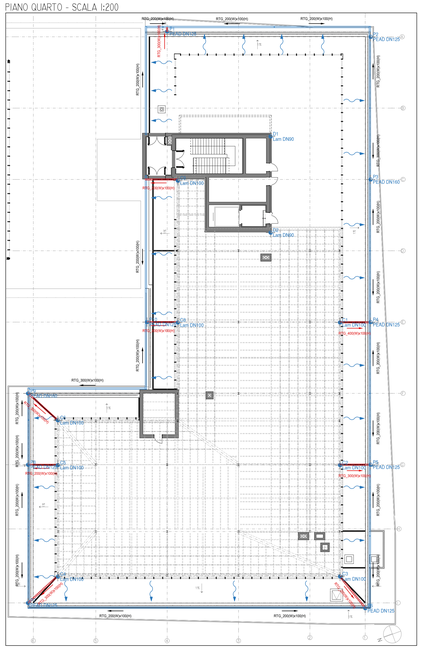

PIANO TERZO - SCALA 1:200

PIANO TERRA - SCALA 1:200

PIANO SECONDO - SCALA 1:200

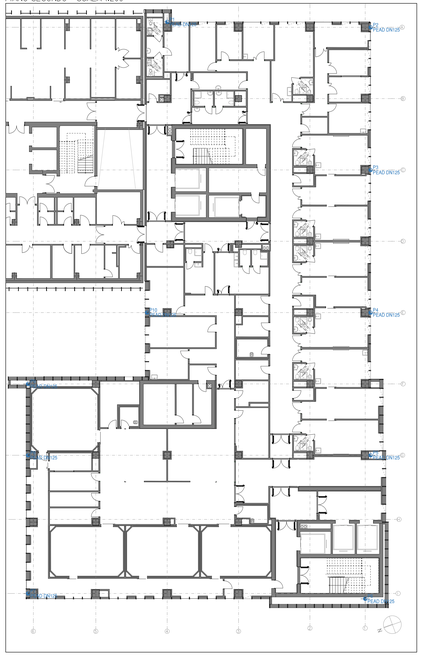

PIANO PRIMO - SCALA 1:200

PIANO INTERRATO - SCALA 1:200

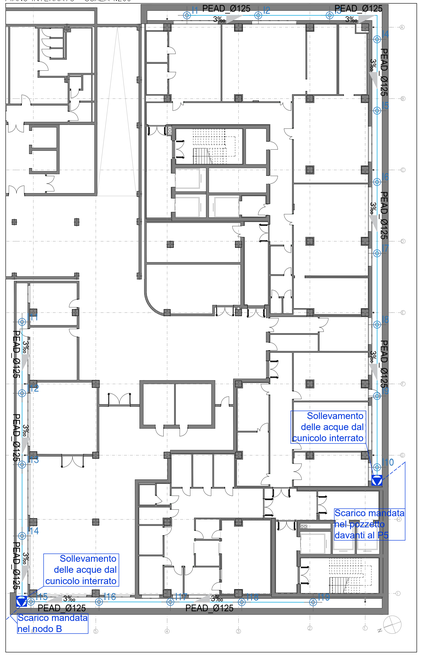

LEGENDA SIMBOLOGIA CONDOTTE:

MATERIALE CONDOTTA — PVC_Ø160 — DIAMETRO NOMINALE [mm]

1,5% — PENDENZA CONDOTTA — DIREZIONE INCLINAZIONE

LEGENDA GRONDE E CANALETTE:

RAPPRESENTAZIONE GRONDA — RTG_200(W)x100(H) — DIREZIONE INCLINAZIONE — DIMENSIONI DELLA SEZIONE DELLA GRONDA:

TIPO SEZIONE (RTG=rettangolare) — W=larghezza in mm, H=altezza in mm

LEGENDA RETI FOGNARIE

- COLLETTORI ACQUE BIANCHE A PELO LIBERO
- TUBAZIONI DI MANDATA DA SOLLEVAMENTO
- COLLETTORI E POZZETTI COLLETTORI ACQUE MISTE ESISTENTI
- POSIZIONE PLUVIALI (CON INDICAZIONE DEL MATERIALE E DN)
- CANALETTE A TERRA
- GRONDE
- P_1 DENOMINAZIONE NODI DI CALCOLO
- POSIZIONE E DENOMINAZIONE PILETTE DI SCARICO AL PIANO INTERRATO
- DENOMINAZIONE NODI DI CALCOLO
- GRIGLIE DI RACCOLTA DELLE ACQUE
- GRIGLIE DI RACCOLTA DELLE ACQUE

NOTA:
QUOTA DI RIFERIMENTO DI PROGETTO: 50,24 m slm corrispondente al livello del piano terreno dell'Ospedale dei Bambini.

NODO	QUOTA DI SCORRIMENTO [m slm]
P1	49.60
P2	49.15
P3	48.91
P4	48.67
P5	48.43
P6	48.10
P7	47.52
P8	47.76
P9	47.88
P10	48.15
F	49.40
E	48.26
E1	48.39
E2	48.48
E3	48.67
E4	48.83
B	47.20
B1	47.39
B2	47.50
B3	47.80
B4	47.39
D	47.49
C	47.34
A	47.13

Finanziato dall'Unione europea NextGenerationEU

SERVIZIO SANITARIO REGIONALE EMILIA-ROMAGNA
Azienda Ospedaliero - Universitaria di Parma
Via A.Gramsci n.14 - 43126 PARMA - Tel. 0521/702194 Fax 0521/296811

X/01/21 - COMPLETAMENTO POLO MATERNO INFANTILE NUOVO "OSPEDALE DELLE MAMME" 2° STRALCIO - NUOVA COSTRUZIONE

CUP F91B21006130001

Cod. intervento 166 - Finanziato dal PNC (Piano Nazionale per gli investimenti Complementari al PNRR)

oggetto dell'elaborato
OSPEDALE DELLE MAMME
RETE ACQUE BIANCHE
Stato di progetto - rete di raccolta acque bianche

PROGETTO DEFINITIVO

il Direttore Generale
dott. Massimo Fabi

il Direttore Sanitario
dott. Nunziata D'Abbiero

il Direttore del Servizio Attività Tecniche/RUP
ing. Renato Maria Saviano

affidatario servizio progettazione: SIRAM VEOLIA

progettazione architettonica: bininipartners

gruppo di lavoro
progettazione architettonica: Bini Partners - Ing. Tiziano Bini
progettazione strutturale: Ing. Maurizio Ghilardi
progettazione impiantistica: Ing. Filippo Bonini/Per. ind. Mirko Mantovani
progettazione acustica: Studio QSA Ing. Gabriella Magri
coord. sicurezza CSP: Studio QSA Ing. Gabriella Magri

elaborato n.	scala	data
S2 DSA 00 17	1:100, 1:500	Febbraio 2023

progetto/attività n.	gara n.	direzione lavori n.	padiglione/livello	scala di plot
X/01/21	-	-	012.00/01	1:1

validazione				
revisione 1	1.Emissione	data Febbraio 2023	controllato	
revisione 2		data	controllato	
revisione 3		data	controllato	
revisione 4		data	controllato	

il presente elaborato non può essere riprodotto, consegnato a terzi od utilizzato a scopi diversi da quello di destinazione senza l'autorizzazione scritta del SATI, che ne detiene la proprietà