

SEZIONE 7 scala 1:20

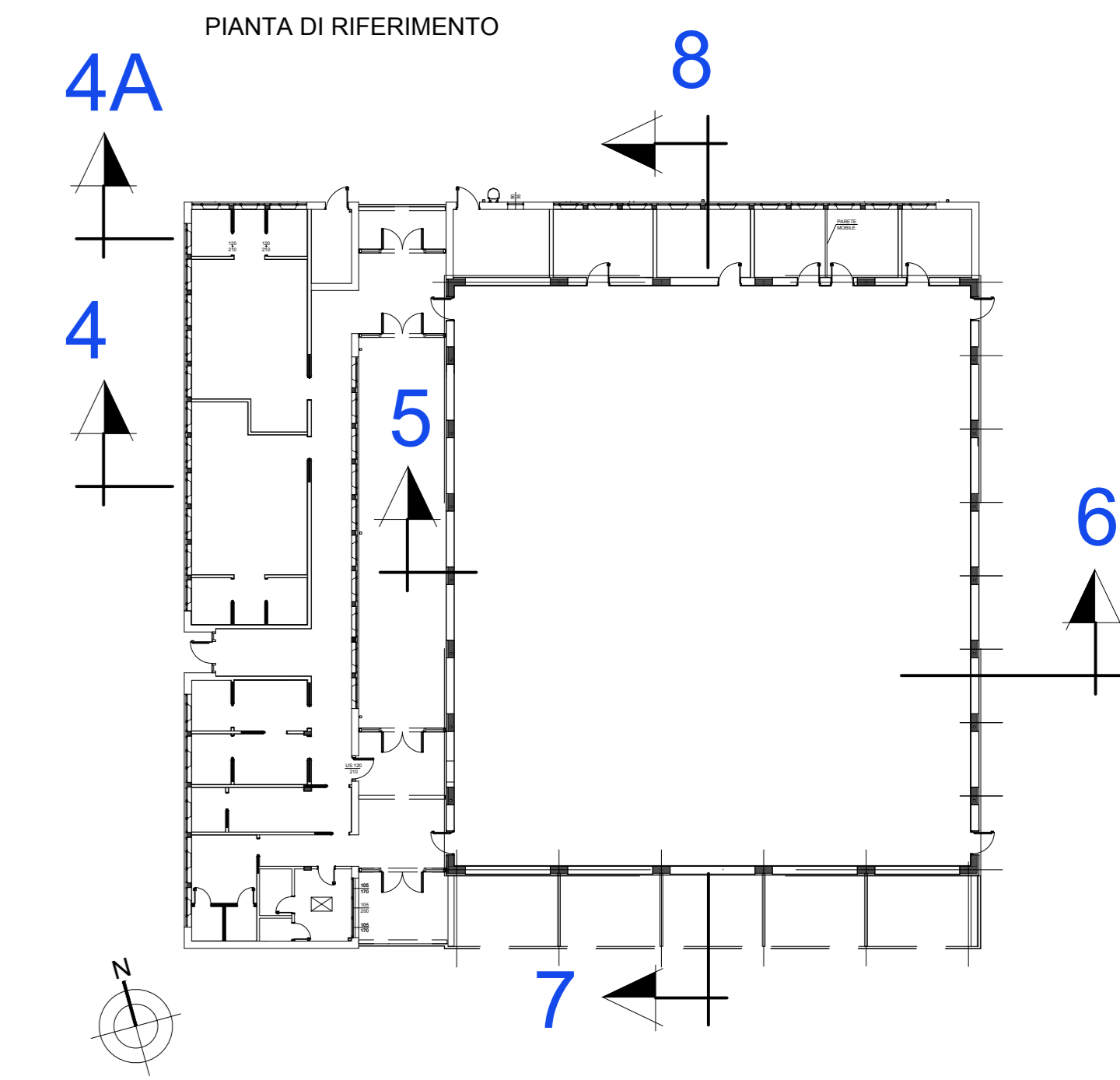

SEZIONE 4A scala 1:20  
(in corrispondenza muro)

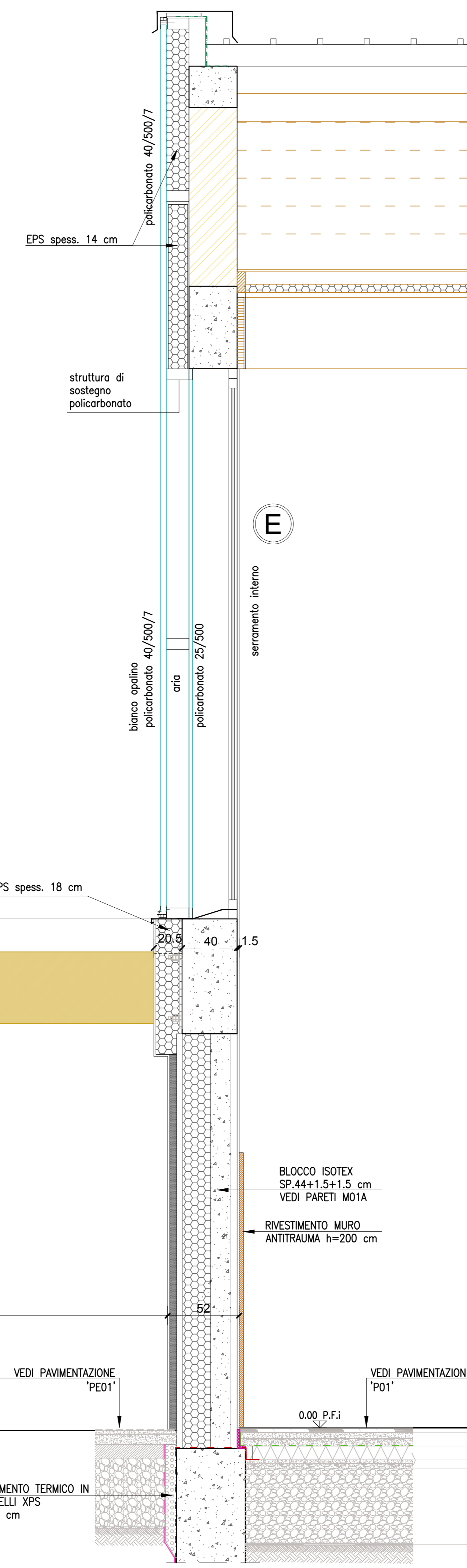
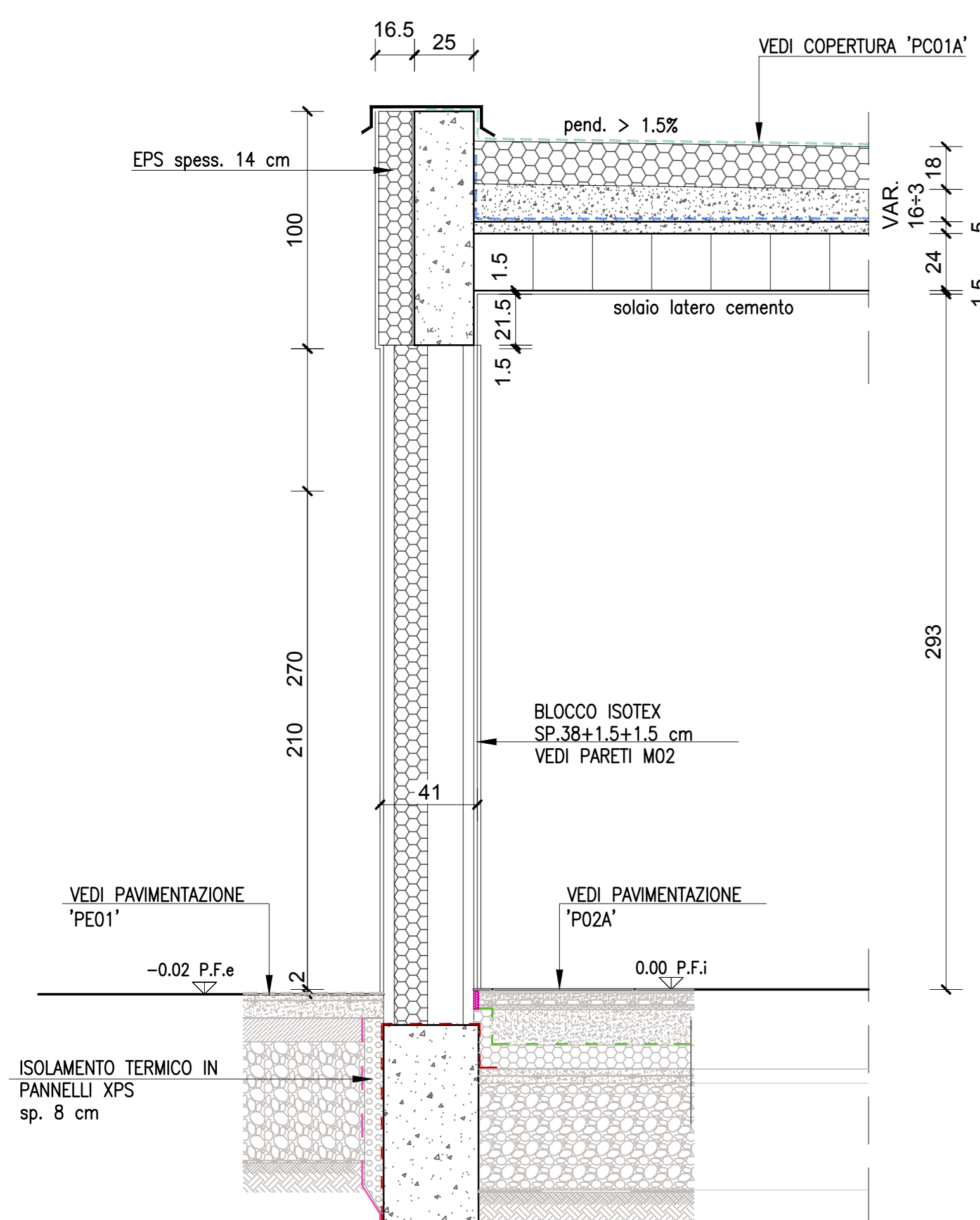

SEZIONE 4 scala 1:20  
(in corrispondenza finestra)

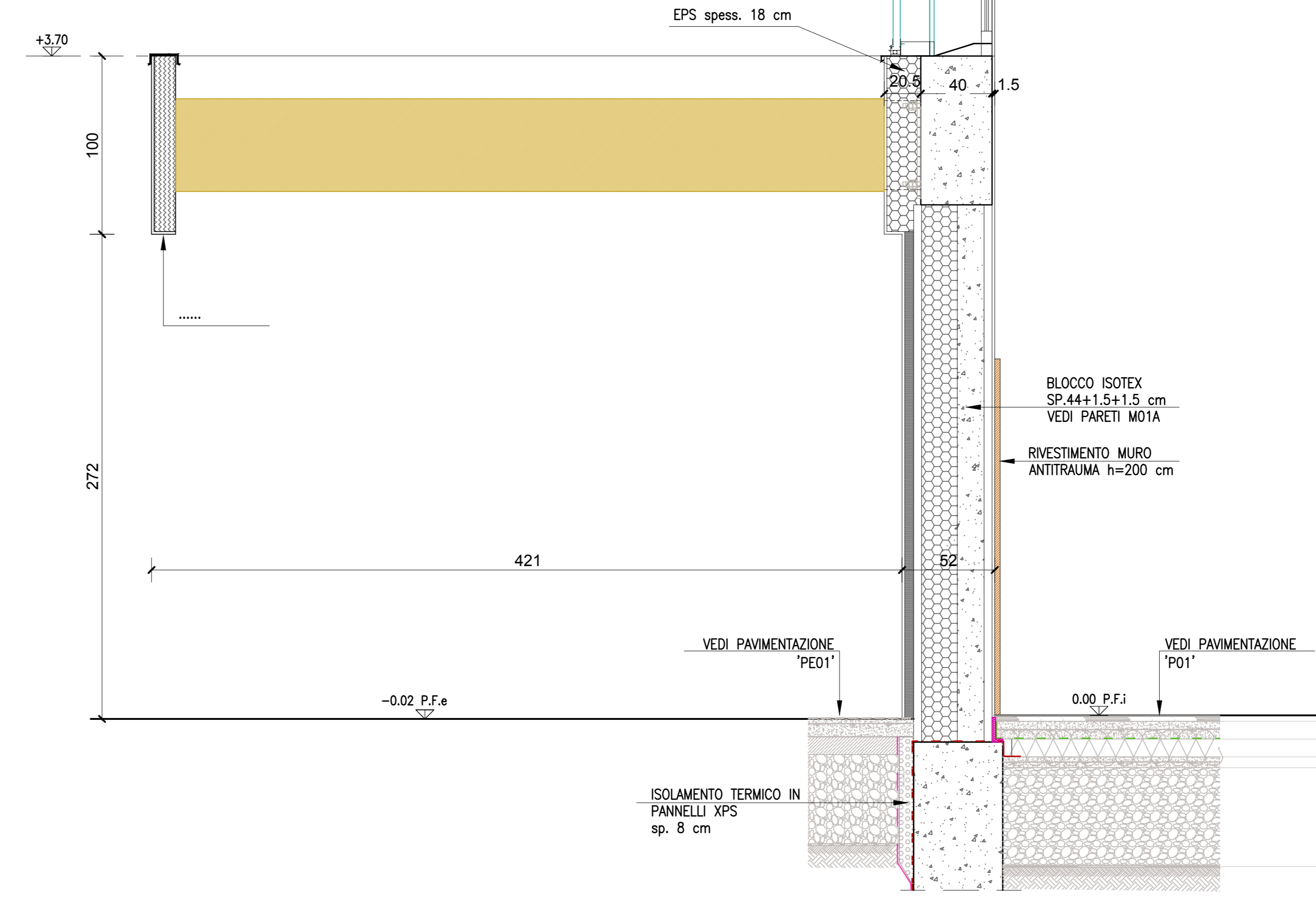
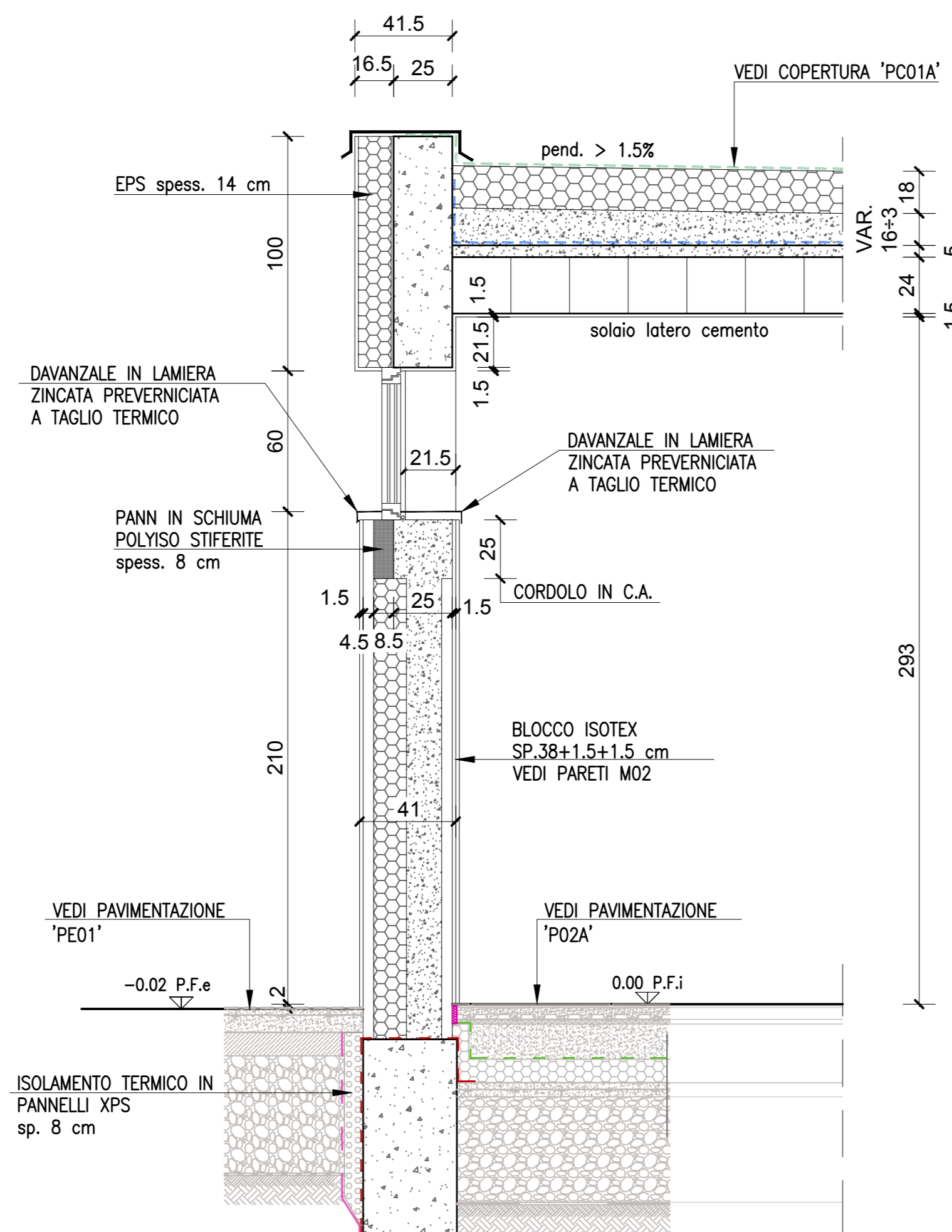

OPERE DA PREVEDERSI IN SUCCESSIVI STRALCI

- LINEA VITA FABBRICATO
- BARRIERA ACUSTICA LTA
- CAMMINAMENTO SU COPERTURA SERVIZI
- FINESTRE INTERNE CORPO PALESTRA
- TRIBUNA SPETTATORI
- BALAUSTRATA ANTITRAUMA LATO TRIBUNA
- CONTROSOTTITI FONDOASSORBENTI
- PERGOLATO PATIO INTERNO
- SCALE DI ACCESSO ALLA COPERTURA

E indicazione puntuale delle opere non previste in progetto benché rappresentate nel presente elaborato grafico



PIANO NAZIONALE DI RIPRESA E RESILIENZA - PNRR Finanziato dall'Unione Europea Next Generation EU  
SPORT M5 C2 3.1 Cluster 1



Realizzazione di un nuovo impianto sportivo  
**LA PALESTRA PER TUTTI**  
in località Moletolo, Via Luigi Anedda  
CUP I95B2200080006 CIG 955307467

Il Responsabile Unico del Procedimento: Ing. Marcello Bianchini Frassinelli

Impresa Esecutrice: **GRENTE S.p.A.**  
Via Guglielmo Marconi, 6  
43040 Solignano Parma Italia  
tel. +39 0525 54542  
info@grente.it

Collaboratori:  
Studio Ing. Giampaolo Vecchi  
Consulenza e progettazione  
ingegneristica ed urbanistica  
Via Mazzini, 22 41015 Lugo Parma PR

Studio Ingegneria Dalmonte  
Consulenza e progettazione  
ingegneristica  
Via T. Tasso, 7, 40100  
Corticella di Reno BO

OGGETTO		ARCHITETTONICI		PD.AS.AR.10	
TITOLO		SEZIONI PERIMETRALI DI DETTAGLIO TAVOLA 1 di 2		SCALA 1:20	
				DATA 20.07.2023	

Rev.	Data	Descrizione	Redatto	Verificato	Approvato
rev. 0	20.07.2023	emissione	Wiegand	Bonatti	Bonatti
rev. 1	30.11.2023	aggiornamento	Barbarini	Valenti	Bonatti
rev. 2	30.05.2024	aggiornamento	Barbarini	Valenti	Bonatti
rev. 3					
rev. 4					

Il presente elaborato è tutelato dalle leggi sul diritto d'autore. E' fatto divieto a chiunque di riprodurlo anche in parte se non per fini autorizzate.