

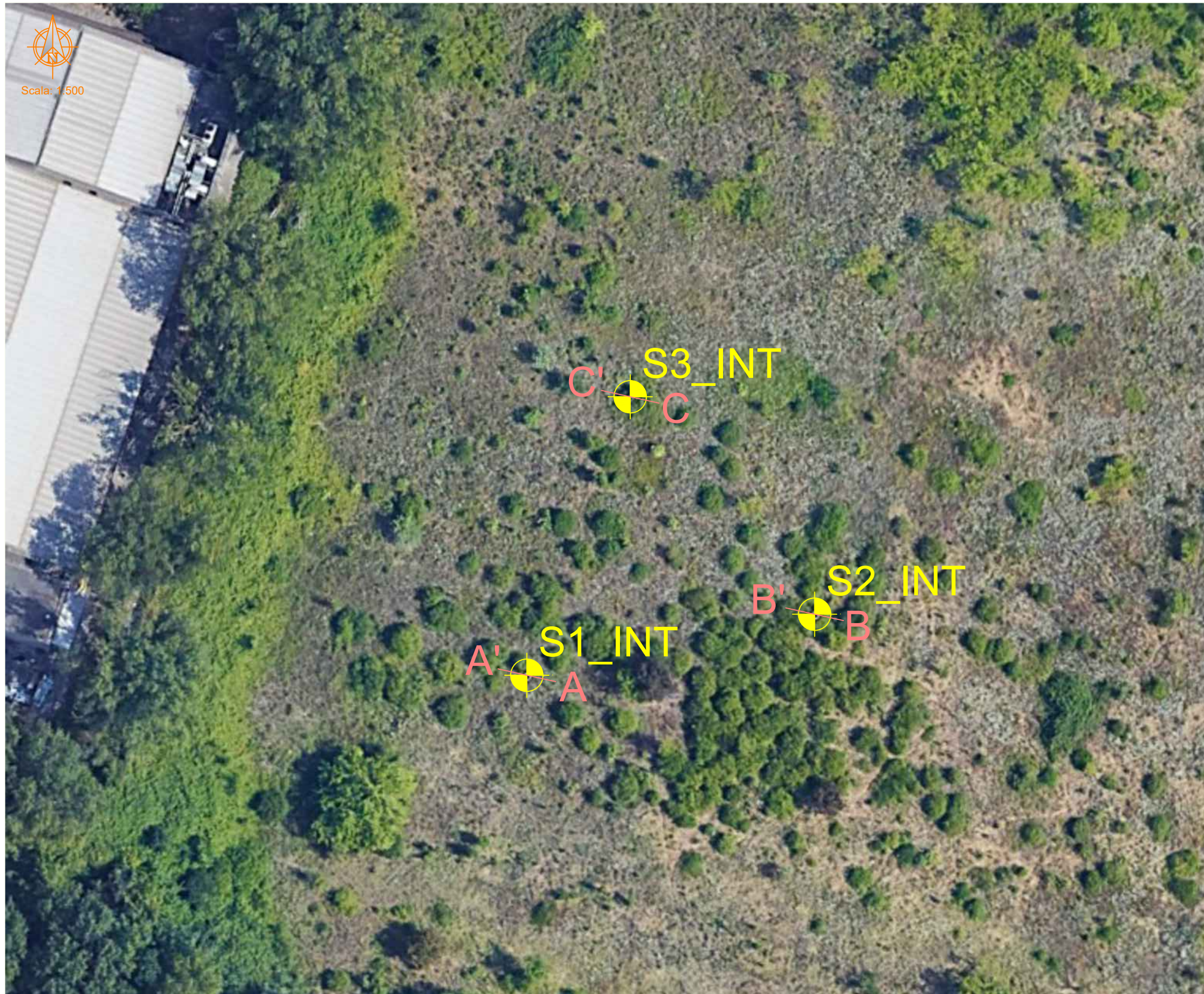

Scala: 1:500



Comune di Parma



Relazione di fattibilità a supporto del progetto "Una palestra per tutti"

Moletolo, Parma (PR)

Campagna delle indagini geognostiche  
**PLANIMETRIA**

ALLEGATO

**1**



**SUBSOIL Srl**  
Strada Barco, 1/C - 42027 Montecchio E. (RE)  
Tel. 0522 887268 - fax 0522 249540

Rev.	Redatto	Approvato
A	Dicembre 2023 Dott. Carlo Alberto De Risio	Dicembre 2023 Dott. Geol. Fabrizio Giorgini

COMMESSA: 074013223\_FG