PLANIMETRIA GENERALE STATO DI PROGETTO

scala 1:1000

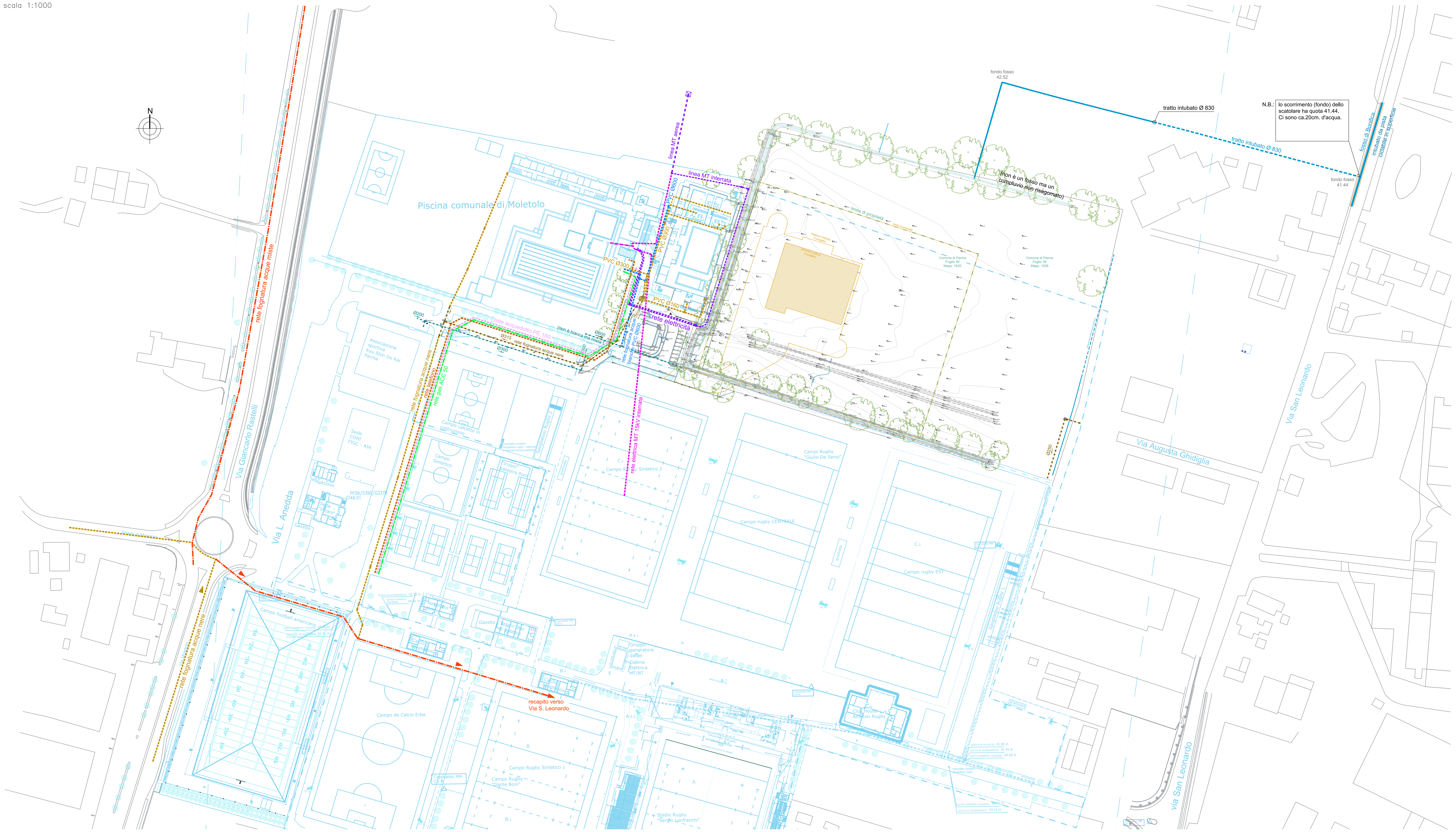

DOCUMENTAZIONE FOTOGRAFICA RILIEVO RETE FOGNARIA ESISTENTE

Foto 1

Foto 2

Foto 3

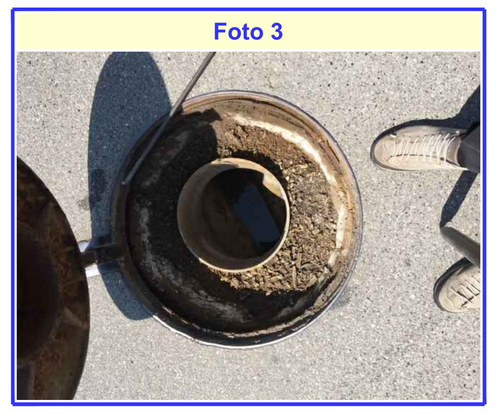

Foto 4

Foto 5

Foto 6

Foto 7

Foto 8

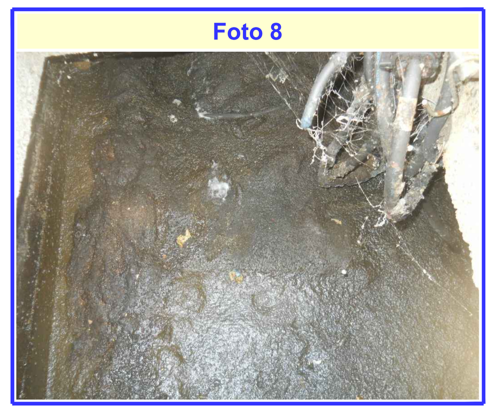

Foto 9

Foto 10

Foto 11

Foto 12

Foto 13

Foto 14

LEGENDA SIMBOLOGIA

LEGENDA SOTTORSERVIZI ESISTENTI ESISTENTI

- rete fognatura acque bianche
- rete fognatura acque nere
- rete fognatura acque miste
- GAS GAS rete GAS
- rete acquedotto
- rete telefono
- rete elettricità IRETI
- rete elettricità Prog. Piscina
- ⊠ pozzetti vari / camerette esistenti

Finanziato dall'Unione europea
NextGenerationEU

Dipartimento per lo sport

PIANO NAZIONALE DI RIPRESA E RESILIENZA - PNRRFinanziato dall'Unione Europea Next Generation EU
SPORT M5 C2 3.1 Cluster 1

COMUNE DI PARMA
Settore lavori pubblici
e Sismica

Realizzazione di un nuovo impianto sportivo
LA PALESTRA PER TUTTI
in localita' Moletolo, Via Luigi Anedda
CUP I95B22000080006 CIG 955307467

il Responsabile Unico del Procedimento: Ing. Marcello Bianchini Frassinelli

Progettisti:
Aerre P&L engineering
Società di ingegneria
Str. Cavagnari,10 - 43126 PARMA - Italy
Tel. 0521/986773 Fax 0521/988836
info@aierre.com
SILVIO BONATI
Dott. Ing. Bonati Silvio

Studio Q.S.A.
STUDIO TECNICO
Q.S.A.
Via Sicuri 60/A 43124
Parma
Tel. 0521 257377
studioqsa@studioqsa.it

Collaboratori:
Studio Ing Giampaolo Vecchi
Consulenza e progettazione
impianti elettrici ed illuminazione
Via Mazzini, 22 43013 Langhirano PR

Studio Ingegneria Dalmonte
Consulenza e progettazione
impianti meccanici
Via T. Tasso, 2 - 40033
Casalecchio di Reno BO

Impresa Esecutrice:
GRENTI S.p.A.
Via Guglielmo Marconi, 6
43040 Solignano Parma Italia
tel +39 0525 54542
info@grenti.it

PROGETTO DEFINITIVO

ELABORATO N°: PD.AS.SI.02

OGGETTO: SOTTOSERVIZI INTERFERENTI

TITOLO: RILIEVO SOTTOSERVIZI INTERFERENTI PLANIMETRIA

SCALA: 1:1000

DATA: 20.07.2023

Rev.	Data	Descrizione	Redatto	Verificato	Approvato
rev. 0	20.07.2023	emissione	Valenti	Bonati	Bonati
rev. 1	30.05.2024	emissione	Valenti	Bonati	Bonati
rev. 2					
rev. 3					
rev. 4					

Il presente elaborato è tutelato dalle leggi sul diritto d'autore. E' fatto divieto a chiunque di riprodurlo anche in parte se non per fini autorizzati.