PLANIMETRIA GENERALE PIAZZAMENTO CANTIERE

1. cartello lavori comprensivo di notifica
2. cartello di divieto di accesso ai non addetti ai lavori
3. zona occupata dal ponteggio
4. area di lavoro per betoniera con tettoia
5. zona stoccaggio materie prime
6. baracca di cantiere
7. servizi igienici (bagno chimico)
8. impianto elettrico di cantiere
9. area occupazione suolo pubblico

Finanziato dall'Unione europea NextGenerationEU

MINISTERO DEL LAVORO e delle POLITICHE SOCIALI

AGENZIA REGIONALE PER IL LAVORO EMILIA-ROMAGNA

Comune di Parma

responsabile unica del progetto
Ing. Ilaria Nicoletta Di Cerbo

progettista strutturale
Ing. Marco Montani

progettista architettonico
Arch. Carlo Contini

progettista isolamento, impianto termico/climatizzazione e idrico-sanitario
P.I. Giuseppe Burcotti

progettista impianto elettrico
P.I. Fabio Bazzani

CUP I95B23000070001 - CUI L00162210348202300090

PIANO NAZIONALE DI RIPRESA E RESILIENZA

MISSIONE 5: INCLUSIONE E COESIONE

Componente 1: Politiche del lavoro

Investimento 1.1: Potenziamento dei centri per l'impiego

PNRR M5C1 inv. 1.1

Nuova sede del Centro per l'impiego - Ufficio del Collocamento Mirato di Parma - Lavori di rifunzionalizzazione e ammodernamento dell'immobile di viale Vittoria n.43 a Parma

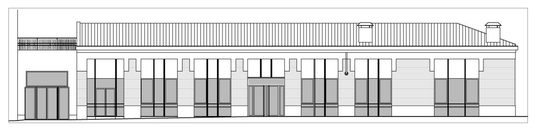

PROGETTO DI FATTIBILITA' TECNICA-ECONOMICA (PFTE)

	data	descrizione	redatto da:	controllato da:	approvato da:
01	9 Maggio 2024	emissione	Ing. Marco Montani	Ing. Marco Montani	ing. Ilaria Nicoletta Di Cerbo

titolo elaborato:

Layout PSC
PLANIMETRIA GENERALE PIAZZAMENTO CANTIERE

elaborato:

SIC-01

File:
E' vietata la riproduzione e diffusione in qualsiasi forma. Tutti i diritti sono riservati nei termini di legge al Comune di Parma