

# sezione trasversale cortile

- Murtara pignone
- soletta orizzontale in cemento armato
- soletta verticale in cemento armato

PRESCRIZIONI	REQUISITI FISICI
copertura Strutture fondazione - CLASSE C25/30 - XC2	Peso specifico da: KN/m <sup>3</sup> 25,5 cm
colonnatura Strutture elevazione - CLASSE C25/30 - XC1	Res. al fuoco R/mn.
copertura CLASSE B450C - ACCIUM S275JR	
copertura 5 cm	

responsabile unico del progetto  
**Ing. Ileana Nicoletta Di Cerbo**

Finanziato dall'Unione europea NextGenerationEU

MINISTERO DEL LAVORO

AGENZIA REGIONALE PER IL LAVORO EMILIA-ROMAGNA

Comune di Parma

progetto strutturale  
**Ing. Marco Montani**

progettista architettonico  
**Arch. Carlo Contini**

progettista isolamento, impianto termico/climatizzazione e idrico-sanitario  
**P. I. Giuseppe Burcotti**

progettista impianto elettrico  
**P. I. Fabio Bazzani**

**CUP 195B23000070001 - CUI I00162210348202300090**

**PIANO NAZIONALE DI RIPRESA E RESILIENZA**

MISSIONE 5: INCLUSIONE E COESIONE

Componente 1: Politiche del lavoro

Investimento 1.1: Potenziamento dei centri per l'impiego

**PNRR M5C1 Inv. 1.1**

**Nuova sede del Centro per l'Impiego - Ufficio del Collocamento Mirato di Parma - Lavori di riqualificazione e ammodernamento dell'immobile di viale Vittoria n.43 a Parma**

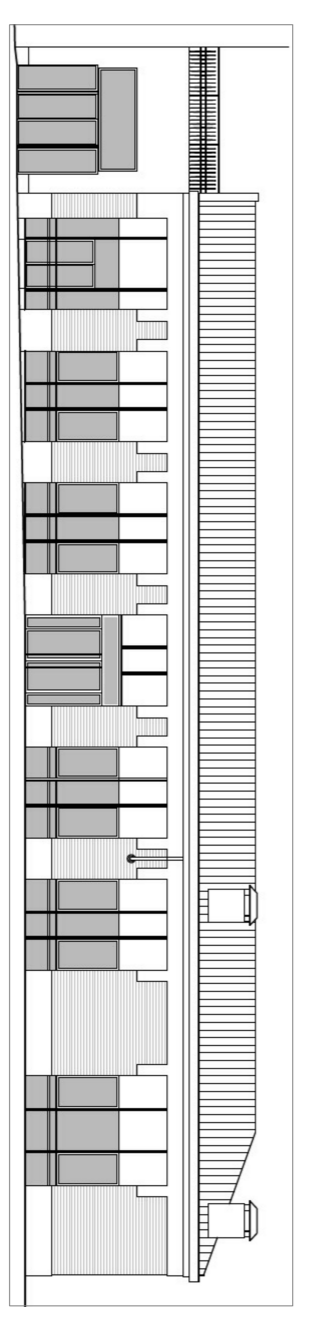

**PROGETTO DI FATTIBILITA' TECNICA-ECONOMICA (PTE)**

01	data	descrizione	redatto da:	controllato da:	approvato da:
	20 Novembre 2023	emissione	Ing. Marco Montani	Ing. Marco Montani	Ing. Ileana Nicoletta Di Cerbo

titolo elaborato:  
**SEZIONI / PARTICOLARI STATO DI PROGETTO**

SCALA 1:50

**ST-08.00**

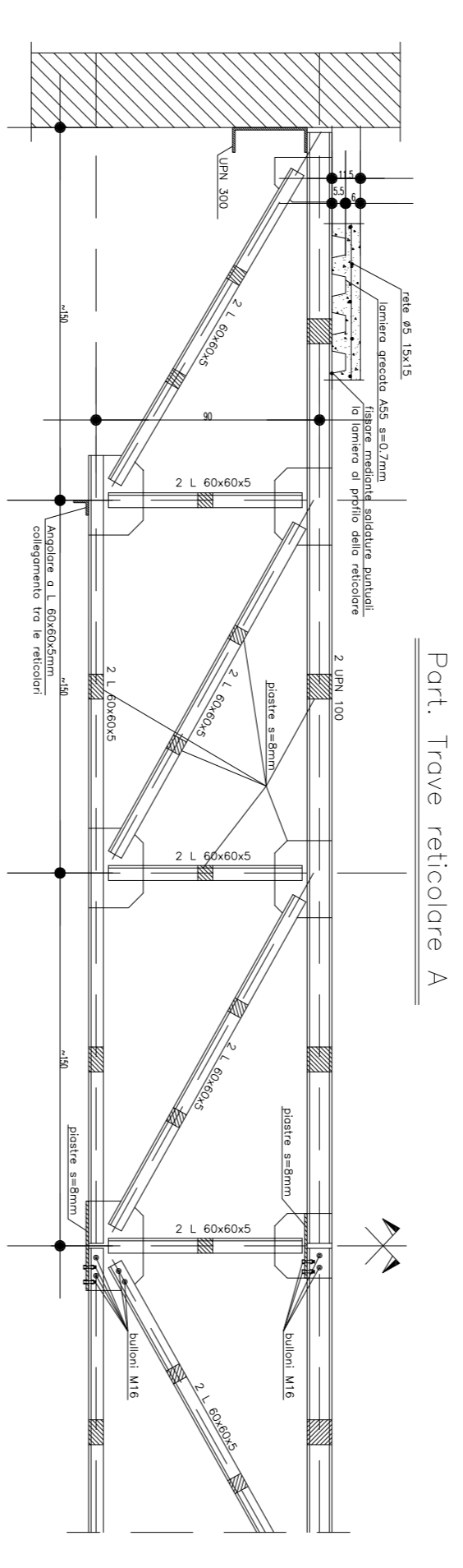

Port. Trove reticolare B

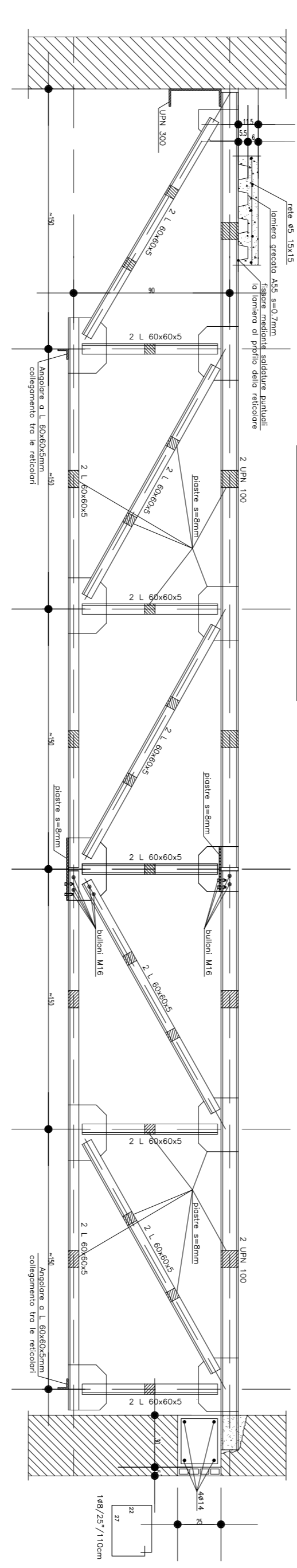

Port. Trove reticolare D

