

SEZ. A-A

Dettaglio 01 (ATTACCO PULSTRINO IN LL 20*20 / TRAVE IN LL 20*20)

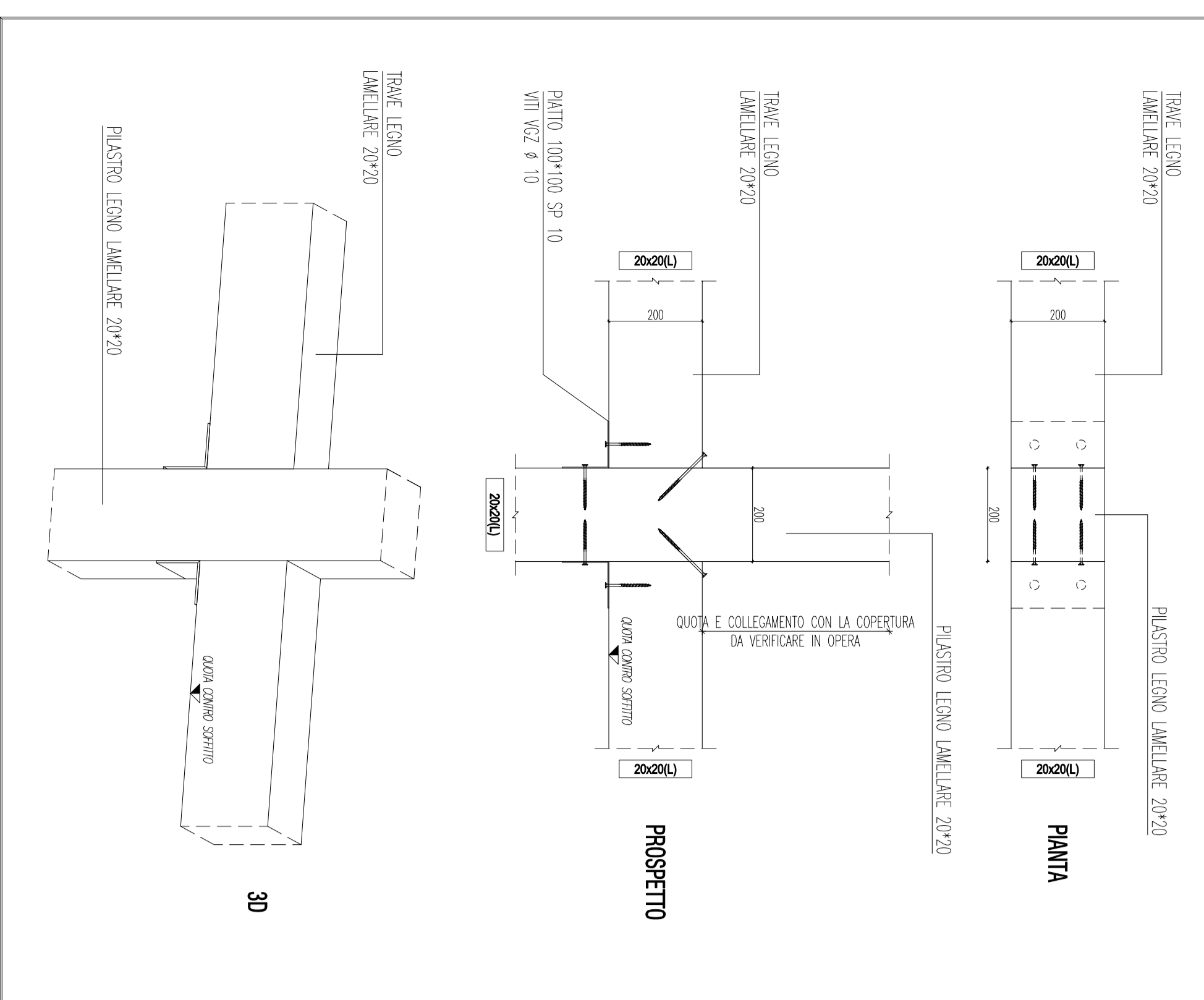

PRESCRIZIONI	REQUISITI FISICI
copertura: Strada fessibile - classe C24/30 - RZ	copertura: Strada fessibile - classe C24/30 - RZ
edilizia: classe B40C - ACQNO 32749R	edilizia: classe B40C - ACQNO 32749R
colore: 5 cm	colore: 5 cm
	colore: 5 cm

- Manta piana
- strati riciclati e cemento armato
- strati riciclati in cemento armato



Progettazione del progetto:
Ing. Ilana Nicoletta Di Cerbo

Progettazione esecutiva:
Arch. Carlo Contini
P.I. Giuseppe Sili Cusi
P.I. Fabio Bazzani

CIP 1682300070001 - CUI L00142103482300090

MISSIONE 5: INCLUSIONE E COESIONE

Novava sede del Centro per l'impiego - Ufficio del Collocamento Mirato di Parma - Lavori di rifunzionalizzazione e ammodernamento dell'immobile di viale Vittoria n.43 a Parma

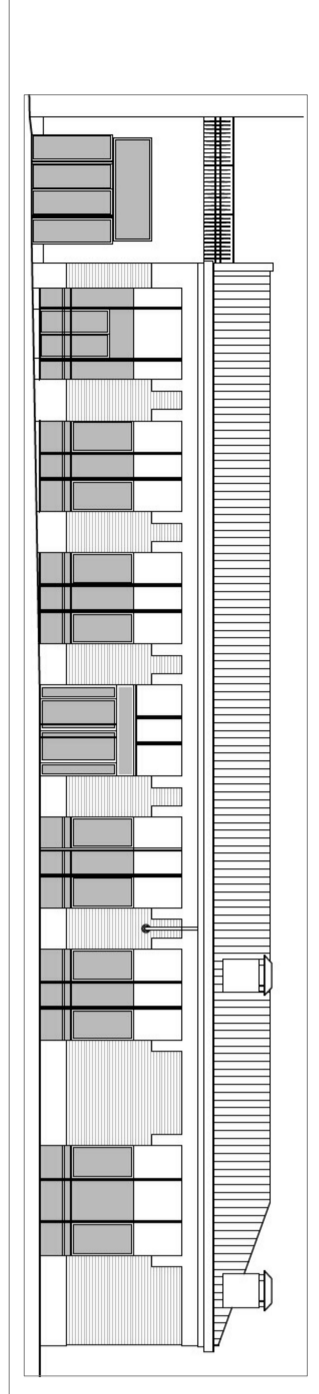

PROGETTO DI FATTIBILITÀ TECNICA-ECONOMICA (PTE)

data	descrizione	redatto da:	controllo da:	approvato da:
01	15/04/2023	Ing. Ilana Nicoletta Di Cerbo	Ing. Ilana Nicoletta Di Cerbo	Ing. Ilana Nicoletta Di Cerbo
02	15/04/2023	Ing. Ilana Nicoletta Di Cerbo	Ing. Ilana Nicoletta Di Cerbo	Ing. Ilana Nicoletta Di Cerbo

PIANTA 1° SOLAIO STATO DI PROGETTO
SCALA 1:50

ST-06.00

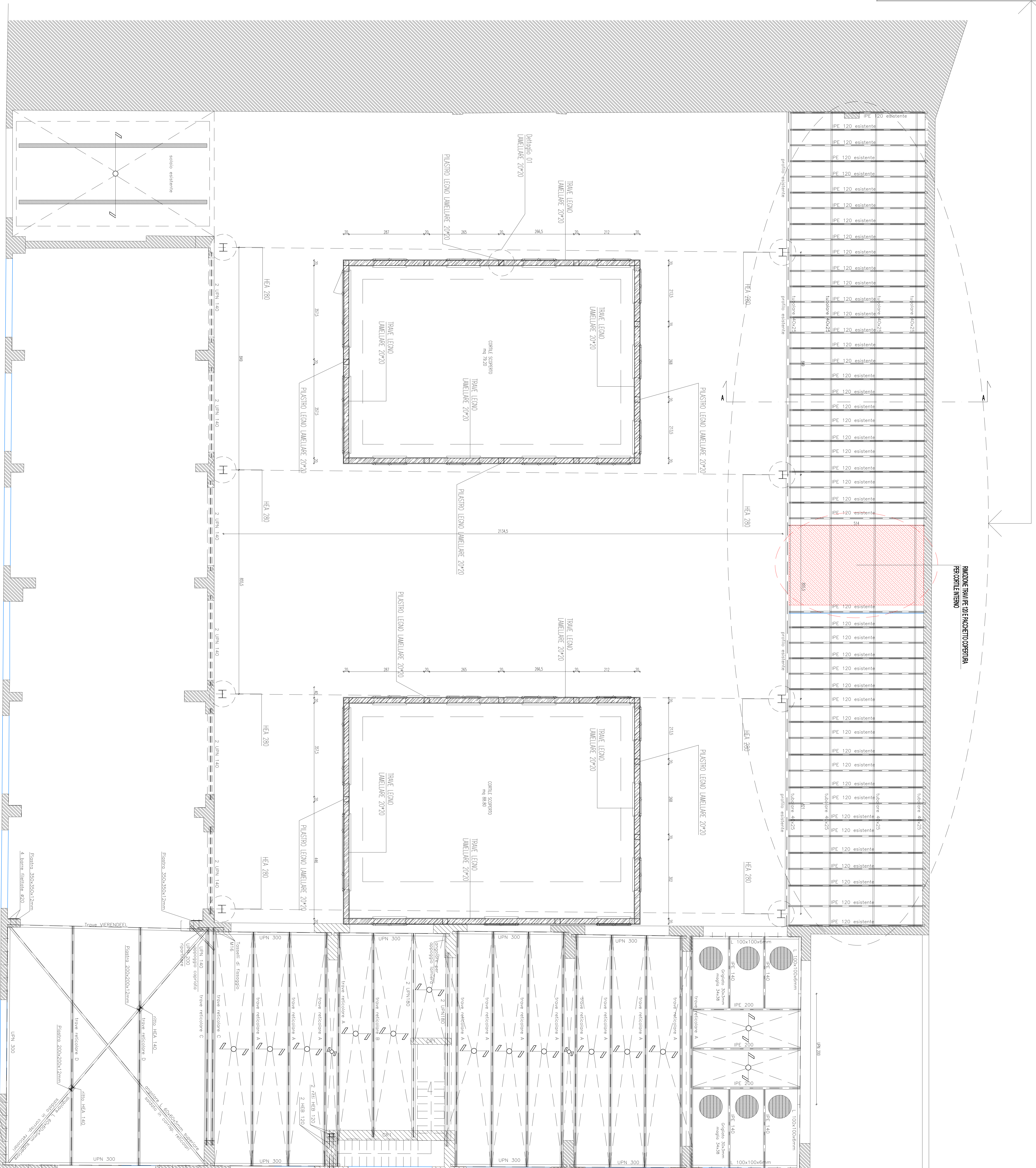

Nota: la riproduzione e diffusione in qualsiasi forma, tutti i diritti sono riservati nei termini di legge al Comune di Parma