FONDAZIONE SEZIONE A-A

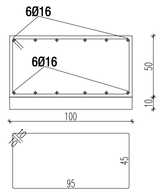

Staffe Ø10/20*
L=300

Dettaglio 01 (ATTACCO PILASTRO IN LL 20*20)

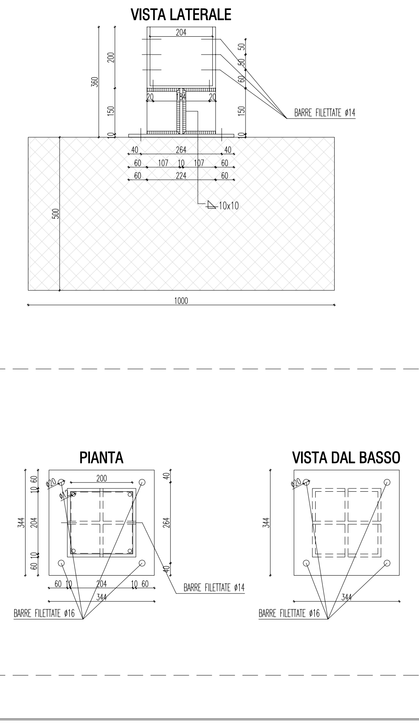

Muratura portante

struttura orizzontale in cemento armato

struttura verticale in cemento armato

PRESCRIZIONI			REQUISITI FISICI
copriferro	5 cm	calcestruzzo Strutture fondazione – CLASSE C25/30 – XC2	Peso specifico cls. KN/mc 25,5 cm
		calcestruzzo Strutture elevazione – CLASSE C25/30 – XC1	
		acciaio CLASSE B450C – ACCIAIO S275JR	Res.al fuoco R/min.

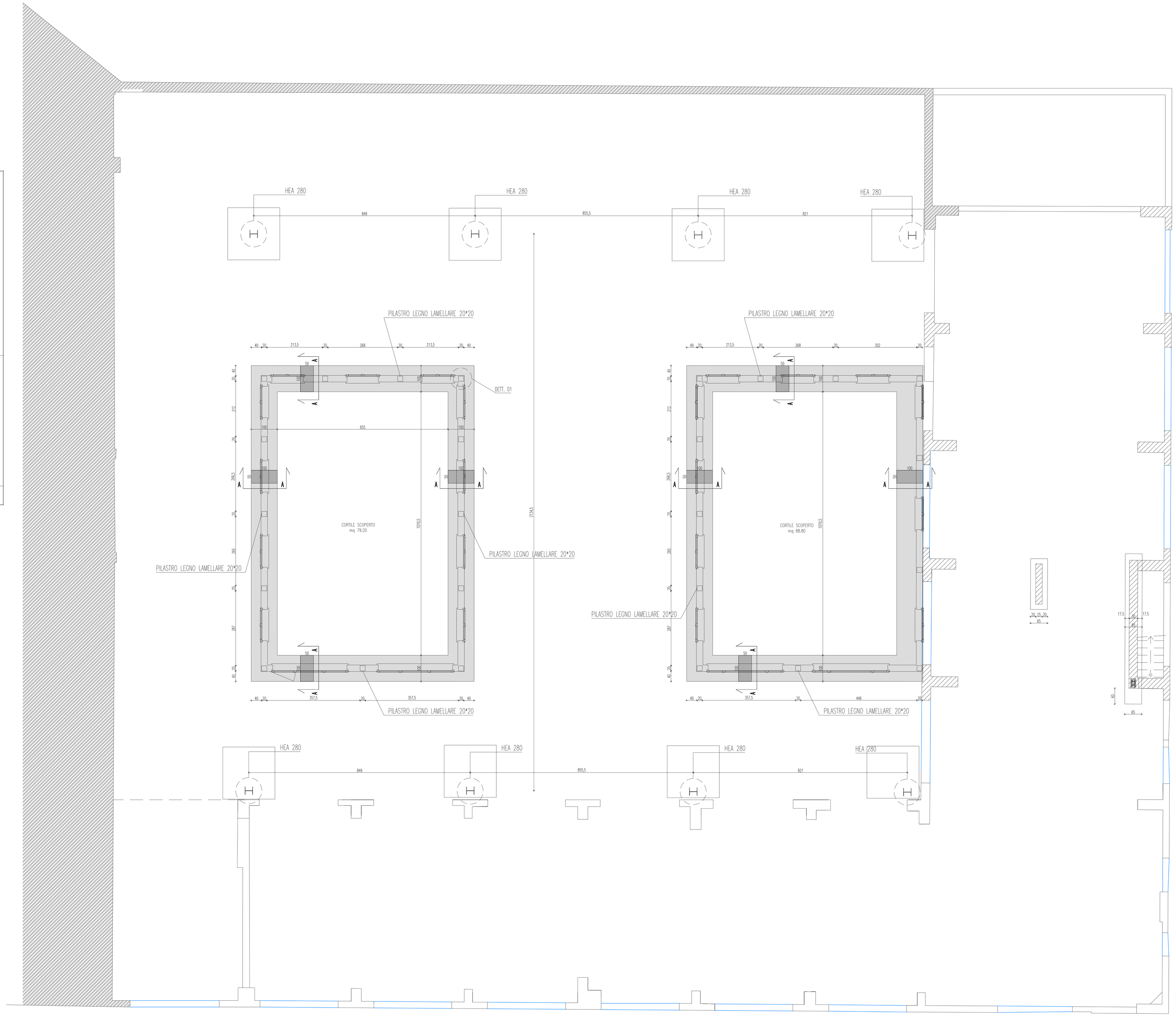

Finanziato dall'Unione europea NextGenerationEU

MINISTERO DEL LAVORO E DELLE POLITICHE SOCIALI

AGENZIA REGIONALE PER IL LAVORO EMILIA-ROMAGNA

Comune di Parma

responsabile unica del progetto
Ing. Ilaria Nicoletta Di Cerbo

progettista strutturale
Ing. Marco Montani

progettista architettonico
Arch. Carlo Contini

progettista isolamento, impianto termico/climatizzazione e idrico-sanitario
P.I. Giuseppe Burcotti

progettista impianto elettrico
P.I. Fabio Bazzani

CUP I95B23000070001 - CUI L00162210348202300090

PIANO NAZIONALE DI RIPRESA E RESILIENZA

MISSIONE 5: INCLUSIONE E COESIONE

Componente 1: Politiche del lavoro

Investimento 1.1: Potenziamento dei centri per l'impiego

PNRR M5C1 inv. 1.1

Nuova sede del Centro per l'impiego - Ufficio del Collocamento Mirato di Parma - Lavori di rifunzionalizzazione e ammodernamento dell'immobile di viale Vittoria n.43 a Parma

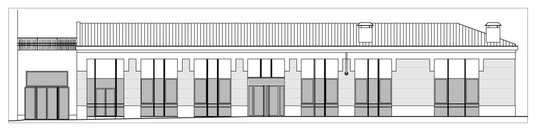

PROGETTO DI FATTIBILITA' TECNICA-ECONOMICA (PFTE)

	data	descrizione	redatto da:	controllato da:	approvato da:
01	20 Novembre 2023	emissione	Ing. Marco Montani	Ing. Marco Montani	ing. Ilaria Nicoletta Di Cerbo

titolo elaborato:

PIANTA FONDAZIONI STATO DI PROGETTO

SCALA 1:50

elaborato:

ST-05.00

File:

E' vietata la riproduzione e diffusione in qualsiasi forma. Tutti i diritti sono riservati nei termini di legge al Comune di Parma