

PRESCRIZIONI		REQUISITI FISICI	
copertura	5 cm	copertura	Struttura fondazione - classe C25/30 - RZ
		copertura	Struttura elevazione - classe C25/30 - RZ
		edilizia	CLASSE B40C - ACQUA 27/24R
			Fino sporcato da AN/ve: 25,5 cm
			Field di uso 5/ve/ve

- Muro perimetrale
- Solai riciclabili a cemento armato
- Armatura esistente in cemento armato

Finanziamento del progetto:
Ing. Ilana Nicoletta Di Cerbo
 Finanziamento europeo
 Ministero delle Infrastrutture e dei Trasporti
 Agenzia Nazionale per le Politiche Regionali
 EMIL-RICCHIENA
 Comitato di Parma

Progettista autorizzato:
Ing. Marco Montani
 Progetto autorizzato
 Arch. Carlo Contini
 P.I. Giuseppe Sili Cusi
 P.I. Fabio Bazzani

CUP 1652300070001 - CUI L00142103482300090
PIANO NAZIONALE DI RIPRESA E RESILIENZA
 MISSIONE 5: INCLUSIONE E COESIONE
 Componente 1: Politiche del lavoro
 Investimento 1.1: Potenziamento dei centri per l'impiego
 PNRR M5C1 Inv. 1.1
 Nuova sede del Centro per l'Impiego - Ufficio del Collocamento Mirano di Parma - Lavori di rifunzionalizzazione e ammodernamento dell'immobile di viale Vittoria n.43 a Parma

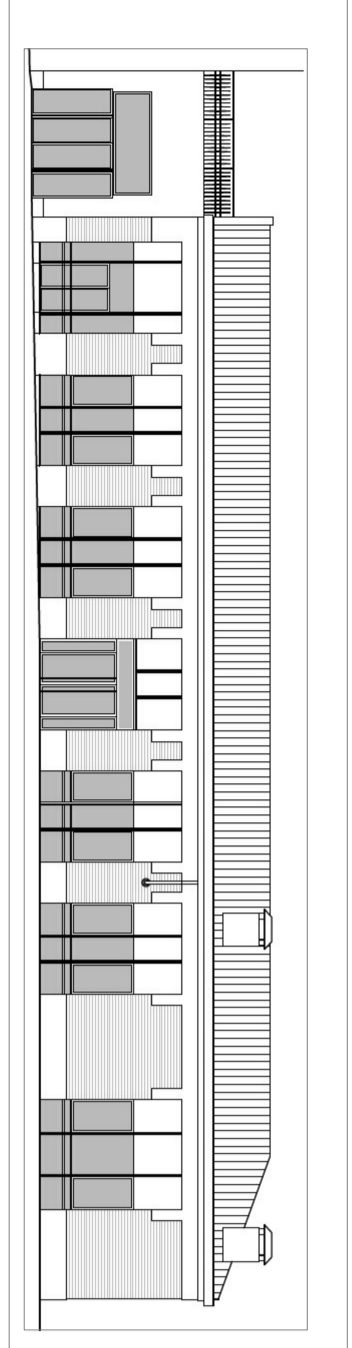

PROGETTO DI FATTIBILITA' TECNICA-ECONOMICA (PTE)
 data: 29/05/2023
 direttore: [blank]
 redatto da: [blank]
 controllo da: [blank]
 approvato da: [blank]
 Reg. Min. San. 2001/2003
 Reg. Min. San. 2001/2003
 Reg. Min. San. 2001/2003
 Reg. Min. San. 2001/2003

Titolo elaborato:
PIANTA 1° SOLAIO STATO DI FATTO
 scala: 1:50

ST-02.00

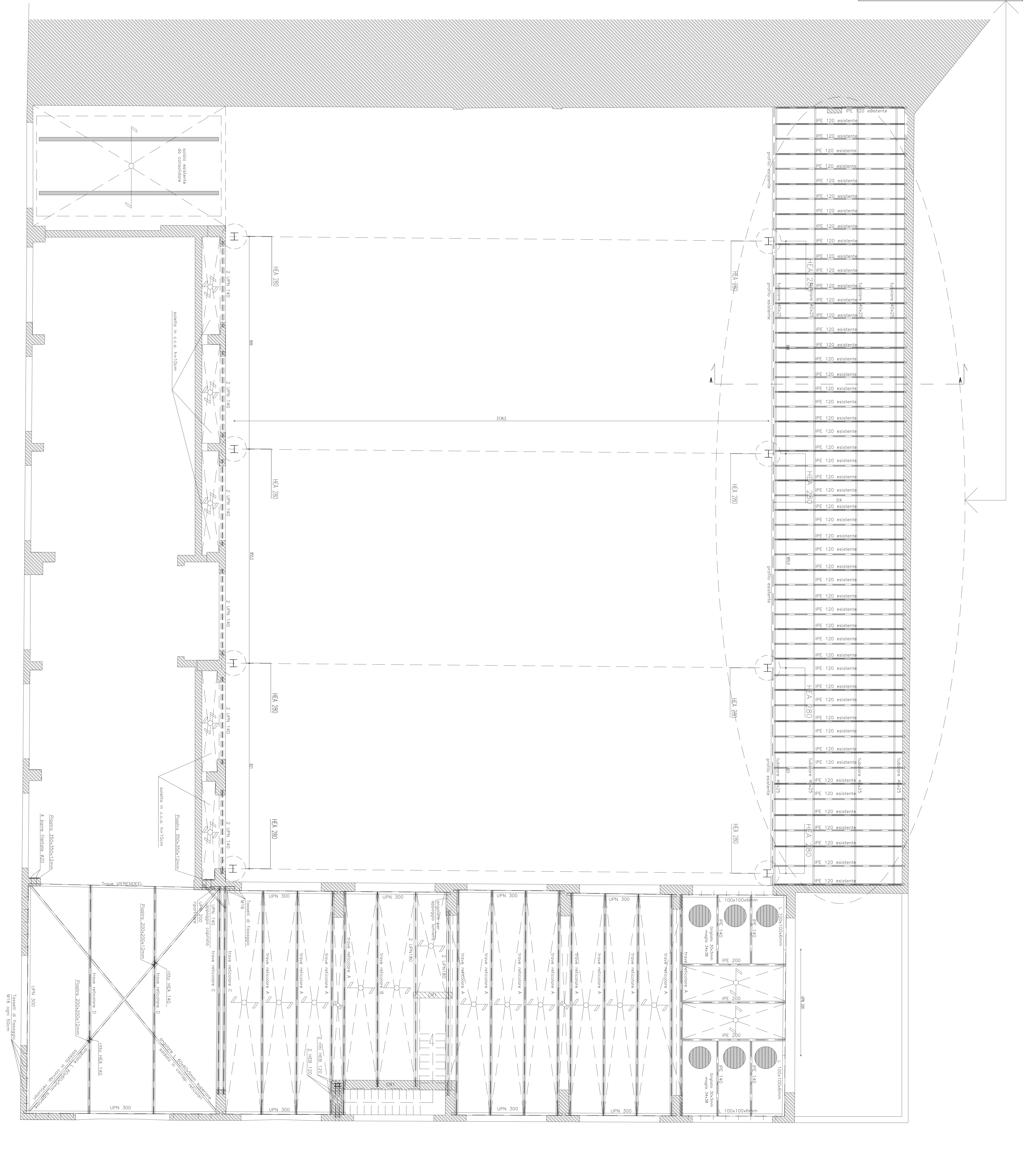

File: [blank]
 Vista la riproduzione e diffusione in qualsiasi forma, Tutti i diritti sono riservati nei termini di legge al Comune di Parma