

PRESCRIZIONI	REQUISITI FISICI
concreto 5 cm	concreto S164a fondazione - classe C24/30 - R12
	concreto S164b elevazione - classe C24/30 - R1
	edilizia classe B40C - ACQMO 3729AR
	freco spessoro da AN/ve 24,5 cm
	freco di usso 8/10cm

- malta piana
- sfondo riciclato in cemento armato
- sfondo riciclato in cemento armato

Progettista/autore del progetto:
Ing. Ilana Nicoletta Di Cerbo

Progettista/autore del progetto:
Ing. Marco Montani
Arch. Carlo Contini
 Progetto: redazione, sviluppo tecnico/organizzazione e lavoro grafico
 P.I. Giuseppe Sili Cusi
 P.I. Fabio Bazzani

CUP 168230007001 - CUI L00142103482300000
PIANO NAZIONALE DI RIPRESA E RESILIENZA
 MISSIONE 5: INCLUSIONE E COESIONE
 Componente 1: Potenziamento dei centri per l'impiego
 Investimento 1.1: Potenziamento del lavoro
 PNRR M5C1 Inv. 1.1

Nuova sede del Centro per l'impiego - Ufficio del Collocamento Mirato di Parma - Lavori di rifunzionalizzazione e ammodernamento dell'immobile di viale Vittoria n.43 a Parma

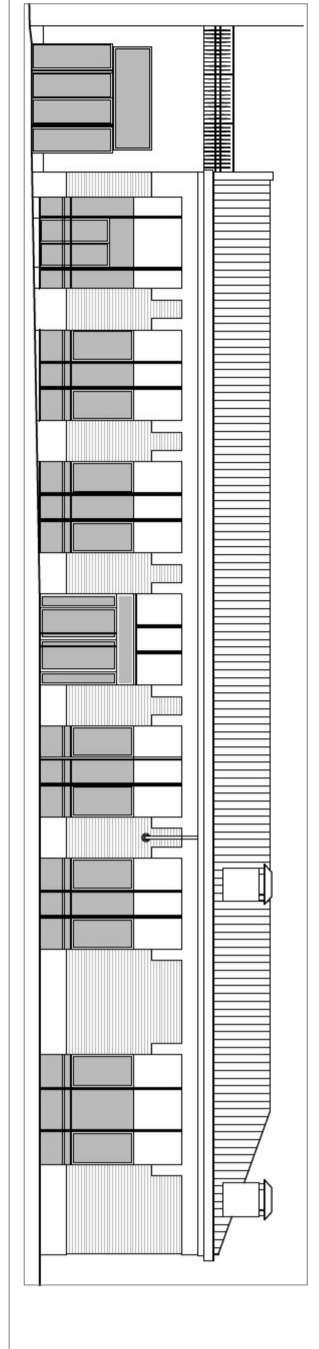

PROGETTO DI FATTIBILITA' TECNICA-ECONOMICA (PTE)
 data: 20/11/2023
 data: 20/11/2023
 data: 20/11/2023

PIANTA FONDAZIONI STATO DI FATTO
 scala: 1:50

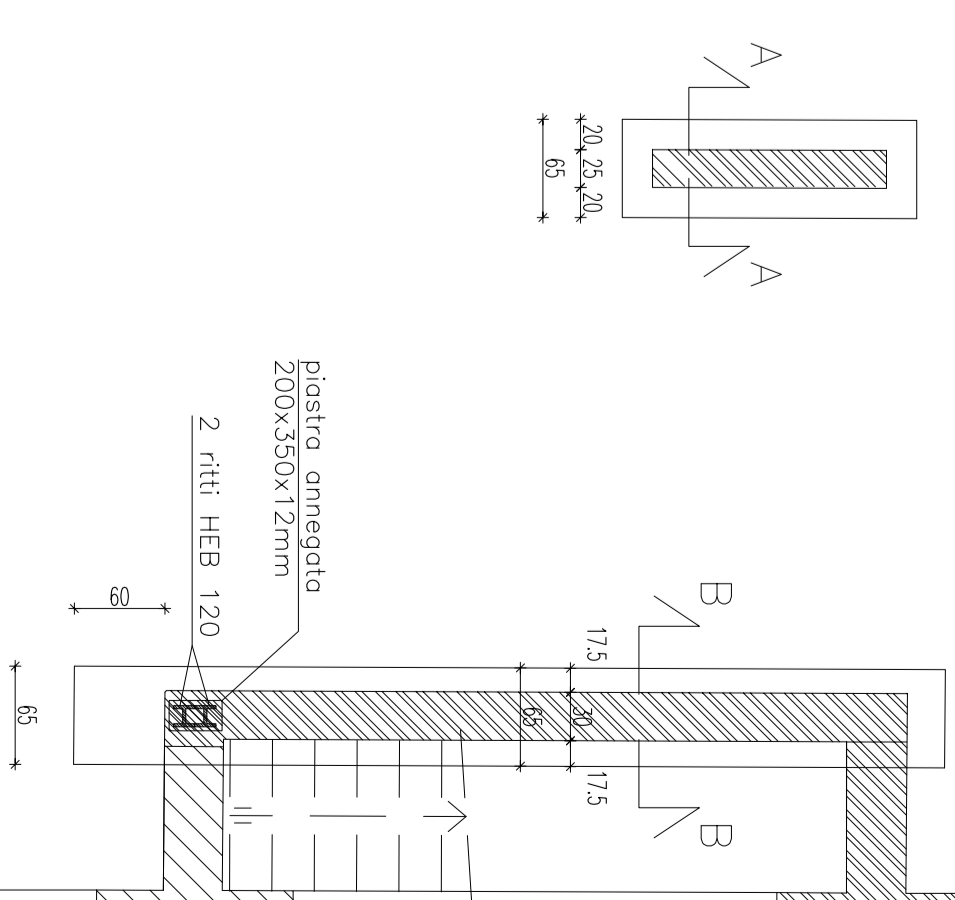
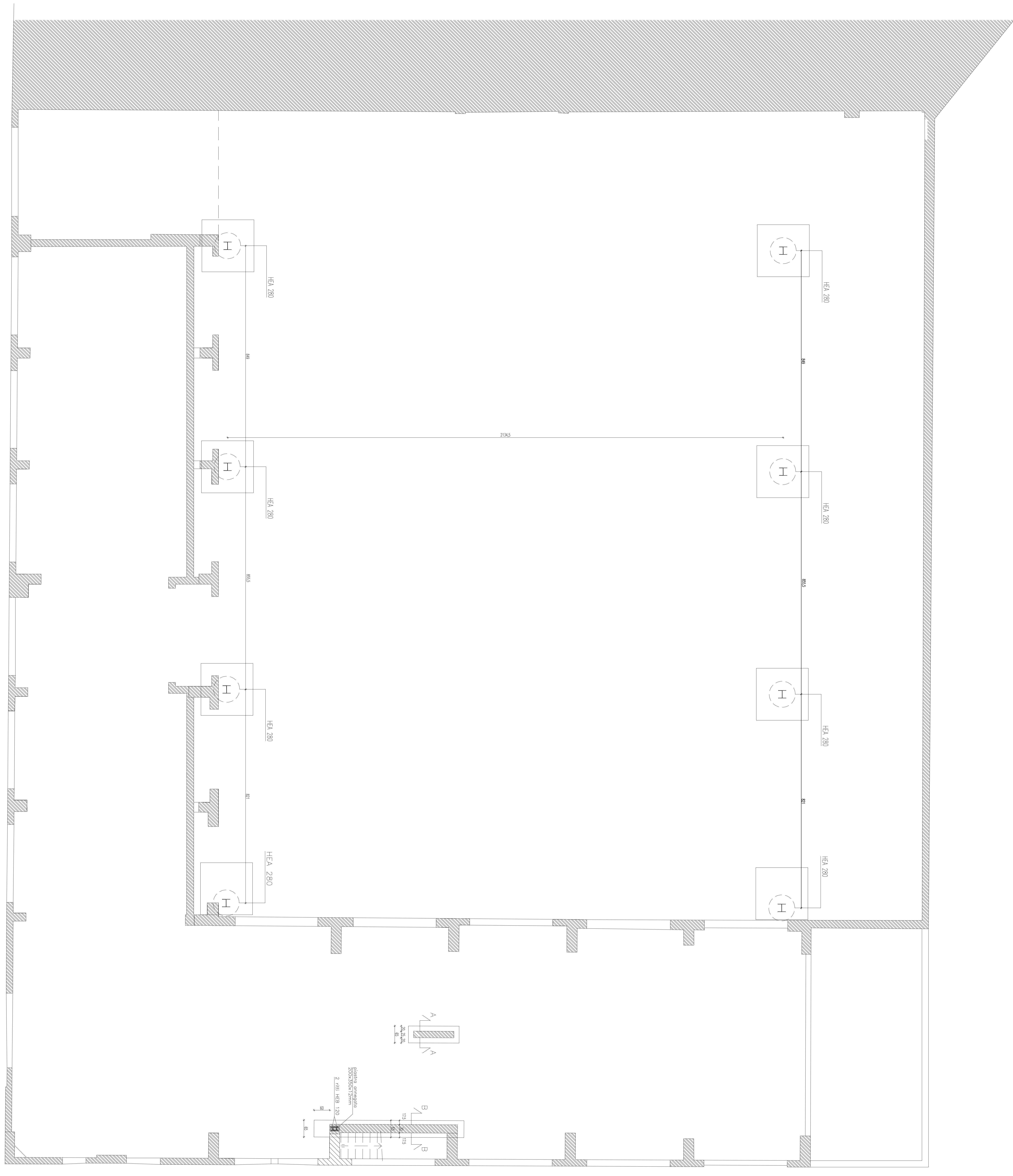

File: **ST-01.00**
 visualizza la riproduzione e diffusione in qualsiasi forma. Tutti i diritti sono riservati nei termini di legge al Comune di Parma