

SCHEMA RETE FOGNARIA ESISTENTE

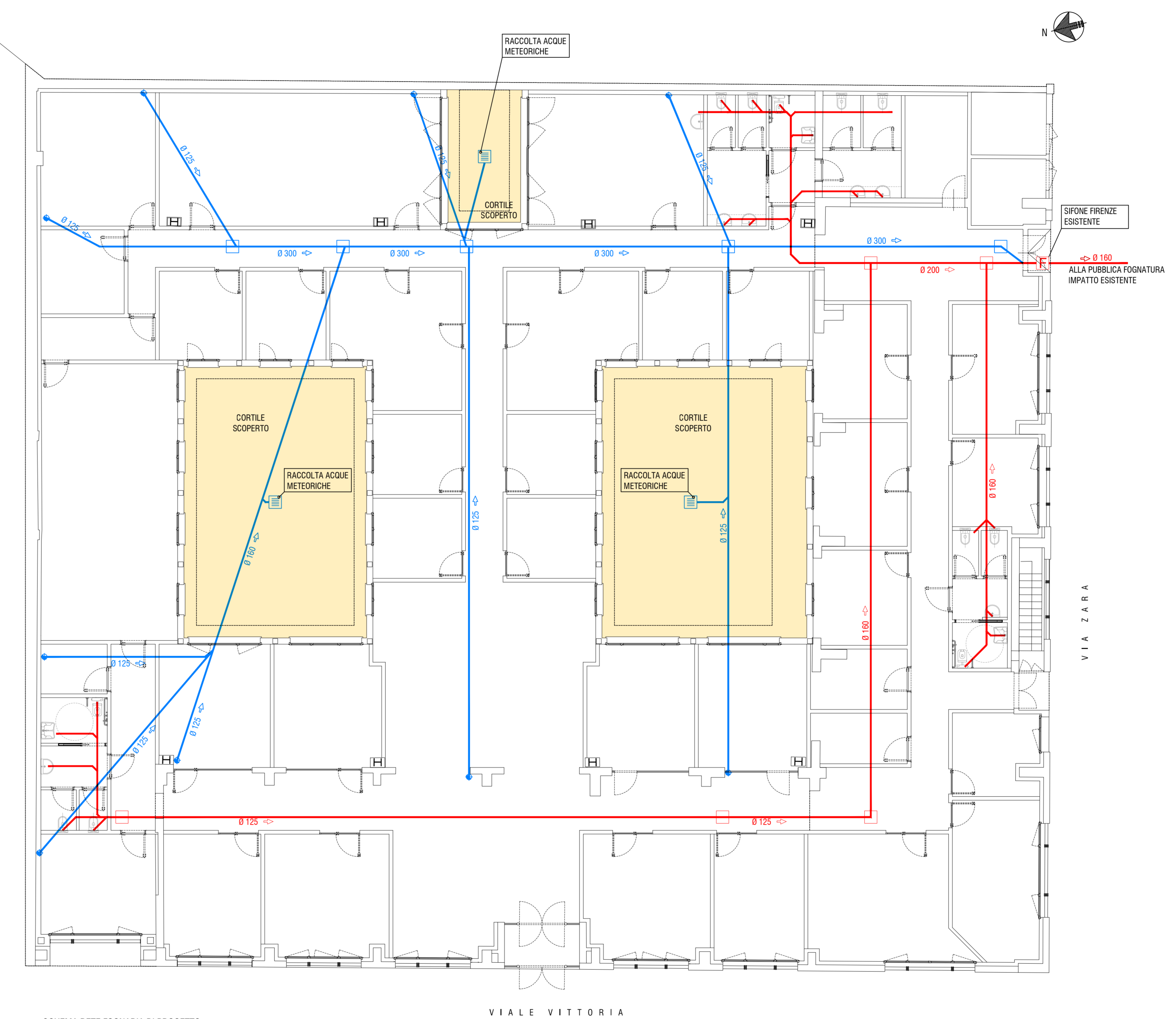

SCHEMA RETE FOGNARIA DI PROGETTO

- LEGENDA**
- ACQUE NERE**
- CONDUITTE INTERRATE IN PVC
  - COLONNA DI SCARICO
  - POZZETTO DI SPIGEZIONE
  - F SIFONE FIRENZE
- ACQUE BIANCHE/METEORICHE**
- CONDUITTE INTERRATE IN PVC
  - PLUVIALE / COLONNA DI SCARICO
  - POZZETTO DI SPIGEZIONE
  - CADITOIA/CANALETTA DI RACCOLTA CON SIFONE MILANO



responsabile unica del progetto  
**Ing. Iliaria Nicoletta Di Cerbo**

progettista strutturale  
**Ing. Marco Montani**

progettista architettonico  
**Arch. Carlo Contini**

progettista isolamento, impianto termico/climatizzazione e idrico-sanitario  
**P.I. Giuseppe Burcotti**

progettista impianto elettrico  
**P.I. Fabio Bazzani**

**CUP I95B23000070001 - CUI I00162210348202300090**  
**PIANO NAZIONALE DI RIPRESA E RESILIENZA**  
 MISSIONE 5: INCLUSIONE E COESIONE  
 Componente 1: Politiche del lavoro  
 Investimento 1.1: Potenziamento dei centri per l'impiego  
**PNRR MSC1 inv. 1.1**  
**Nuova sede del Centro per l'impiego - Ufficio del Collocamento Mirato di Parma - Lavori di rifunzionalizzazione e ammodernamento dell'immobile di viale Vittoria n.43 a Parma**



**PROGETTO DI FATTIBILITA' TECNICA-ECONOMICA (PFTE)**

data	descrizione	redatto da:	controllato da:	approvato da:	
01	20 Novembre 2023	emissione	Arch. Carlo Contini	Ing. Marco Montani	ing. Iliaria Nicoletta Di Cerbo

titolo elaborato:  
**RETE FOGNARIA SCHEMA ESISTENTE E DI PROGETTO**  
SCALA 1:100

elaborato:  
**AR.16**

File:  
E' vietata la riproduzione e diffusione in qualsiasi forma. Tutti i diritti sono riservati nei termini di legge al Comune di Parma